



PREFEITURA MUNICIPAL DE GRAVATÁ

OBRA: CONCLUSÃO DA CONSTRUÇÃO DA CRECHE PRÉ-ESCOLAR TIPO 1, ALPES SUIÇO

LOCAL: Rua Adélia da Silva Pereira, no Bairro Alpes Suiço, no município de Gravatá/PE

RELATÓRIO FOTOGRÁFICO BM 01



IMAGEM 01: Placa de Obra



IMAGEM 02: Placa de obra e tapume

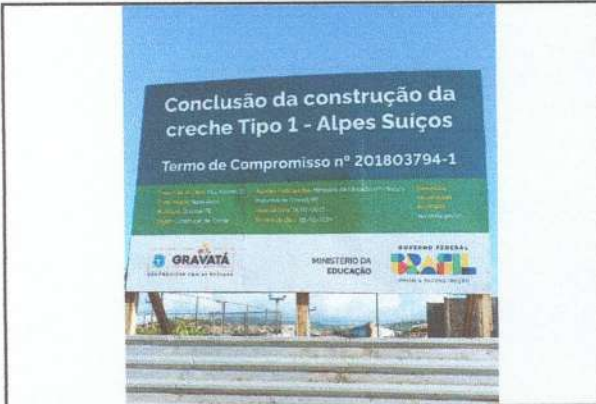

IMAGEM 03: Entrada de energia



IMAGEM 04: Ligação de água



IMAGEM 05: Tapume em telha metálica



IMAGEM 06: Tapume em telha metálica



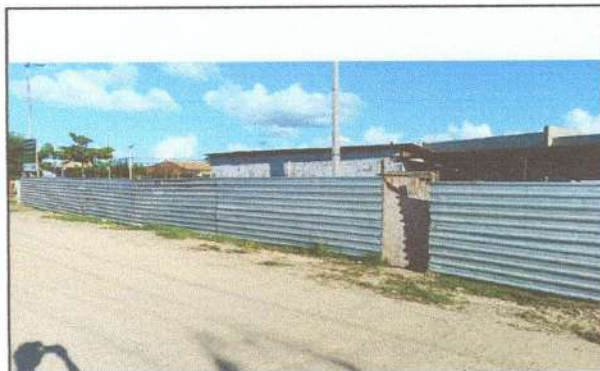

PREFEITURA MUNICIPAL DE GRAVATÁ

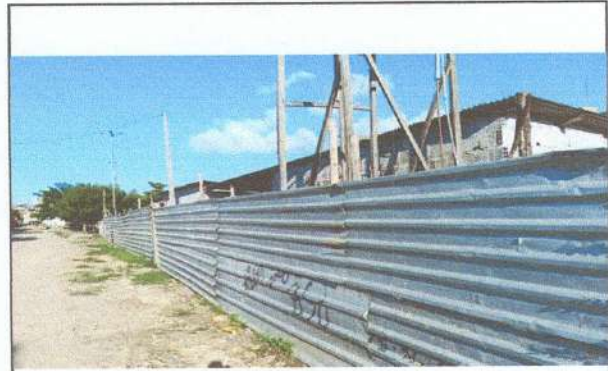
OBRA: CONCLUSÃO DA CONSTRUÇÃO DA CRECHE PRÉ-ESCOLAR TIPO 1, ALPES SUIÇO

LOCAL: Rua Adélia da Silva Pereira, no Bairro Alpes Suiço, no município de Gravatá/PE

RELATÓRIO FOTOGRÁFICO BM 01



IMAGEM 07: Tapume em telha metálica



IMAGEM 08: Tapume em telha metálica e limpeza



IMAGEM 09: Escavação da base do castelo d'água



IMAGEM 10: Escavação da base do castelo d'água



IMAGEM 11: Reboco em paredes



IMAGEM 12: Reboco em paredes





PREFEITURA MUNICIPAL DE GRAVATÁ

OBRA: CONCLUSÃO DA CONSTRUÇÃO DA CRECHE PRÉ-ESCOLAR TIPO 1, ALPES SUÍÇO

LOCAL: Rua Adélia da Silva Pereira, no Bairro Alpes Suíço, no município de Gravatá/PE

RELATÓRIO FOTOGRÁFICO BM 01



IMAGEM 13: Reboco em paredes



IMAGEM 14: Reboco em paredes



IMAGEM 15: Reboco em paredes



IMAGEM 16: Reboco em paredes



IMAGEM 17: Limpeza e capinação da obra

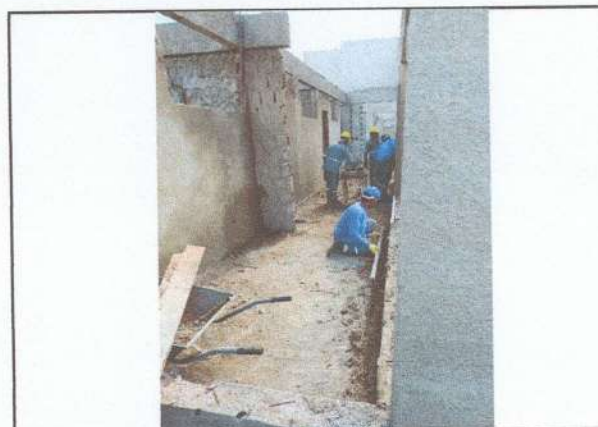

IMAGEM 18: Limpeza e capinação da obra