

RELATÓRIO FOTOGRÁFICO
BOLETIM DE MEDIÇÃO Nº 01



GRAVATÁ

COMUNIDADE COM AS PESSOAS

OBRA: REFORMA DA ESCOLA MUNICIPAL ANTONIO
AVELINO DO REGO BARROS



FOTO 01: Alvenaria de embassamento do PNE.



FOTO 02: Emboço do PNE interno.



FOTO 03: Massa única no PNE externo.



FOTO 04: Trama de madeira e telhamento com telha cerâmica do PNE.



FOTO 05: Contra piso do banheiro PNE.



FOTO 06: Revestimento cerâmico na parede da pia e bebedouro.

Assessoria Técnica
Engenheiro Civil
CREA-PE 29028

João Marcelo Souza Peres da Costa
Engenheiro Civil
CREA-PE 29028

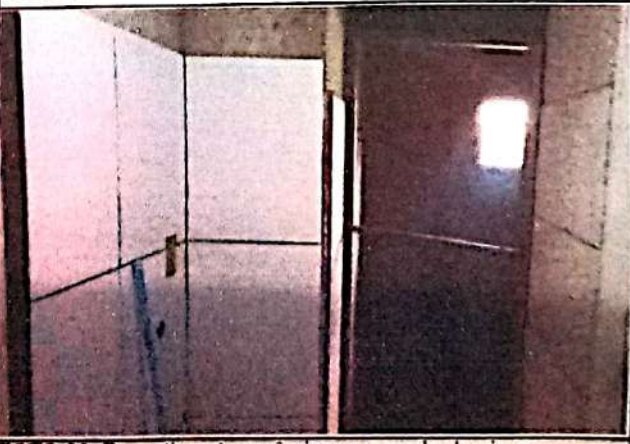

FOTO 07: Alvenaria de embassamento da rampa de acesso.



FOTO 08: Execução de passeio na rampa de acesso .

João Nizor de Souza Pereira da Costa
Engenheiro Civil
CREA-PE 29026

João Nizor de Souza Pereira da Costa
Engenheiro Civil
CREA-PE 29026

RELATÓRIO FOTOGRÁFICO
BOLETIM DE MEDIÇÃO Nº 01



OBRA: REFORMA DA ESCOLA MUNICIPAL FREI DAMIÃO DE BOZZANO



FOTO 01: Avenária de vedação do PNE.



FOTO 02: Massa única em alvenaria do PNE



FOTO 03: Trama de madeira e telhamento com telha cerâmica do PNE.



FOTO 04: Alvenaria de embasamento da rampa.



FOTO 05: Execução de passeio da rampa.



FOTO 06: Massa única da rampa.

João Marcelo Soares Pereira da Costa
Engenheiro Civil
CREA-PE 29026

Kassio Ferro da Silva
Engenheiro Civil
CREA-PE 29026



FOTO 07: Revestimento cerâmico do piso da sala de aula.



FOTO 08: Revisão de coberta.

Assisio F. do Carvalho
Engenheiro Civil
CREA-PE 2500-02E

João Marcelo Souza Pereira da Costa
Engenheiro Civil
CREA-PE 25028