

RELATÓRIO FOTOGRÁFICO
BOLETIM DE MEDIÇÃO Nº 01



OBRA: REFORMA DA ESCOLA MUNICIPAL FRANCISCO GALDINO CHAVES.



FOTO 01: Demolição de alvenaria e esquadrias de madeira.



FOTO 02: Demolição de argamassa.

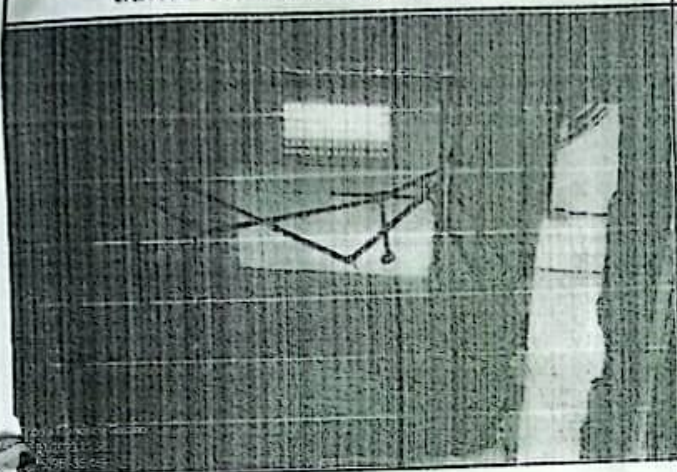

FOTO 03: Demolição de revestimento cerâmico.



FOTO 04: Impermeabilização com emulsão asfáltica.



FOTO 05: Alvenaria de vedação.

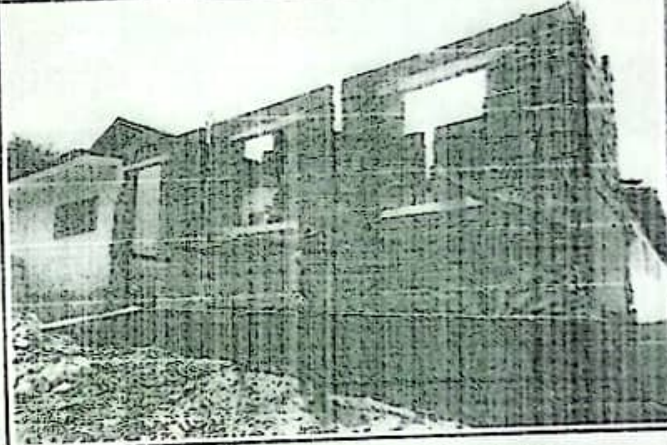

FOTO 06: Alvenaria de embasamento.

Kassio
O da Carvalho
Engenheiro Civil
CR-107.930-DIPE

07.353.785/0001-25
CONSTRUTORA INUMAS LTDA
R HERMINIO JOSÉ DE TORRES, 790
BOA VISTA
BELO JARDIM - PE

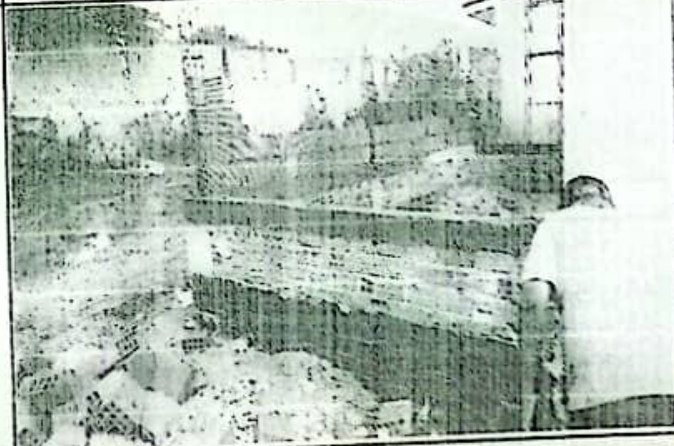

FOTO 07: Chapisco em parede.



FOTO 08: Reboco de parede.

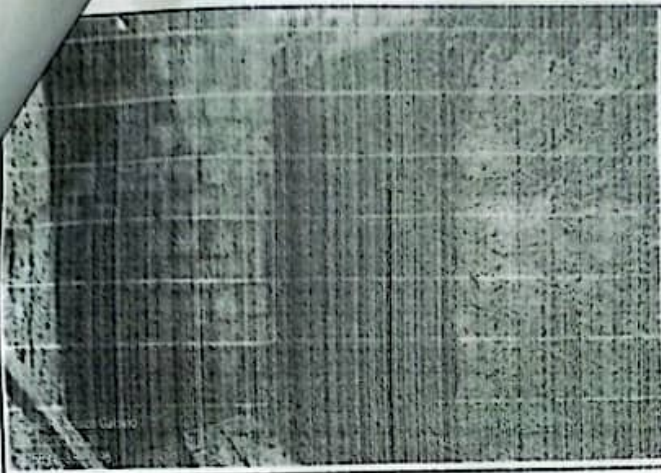

FOTO 09: Vergas e contra vergas.

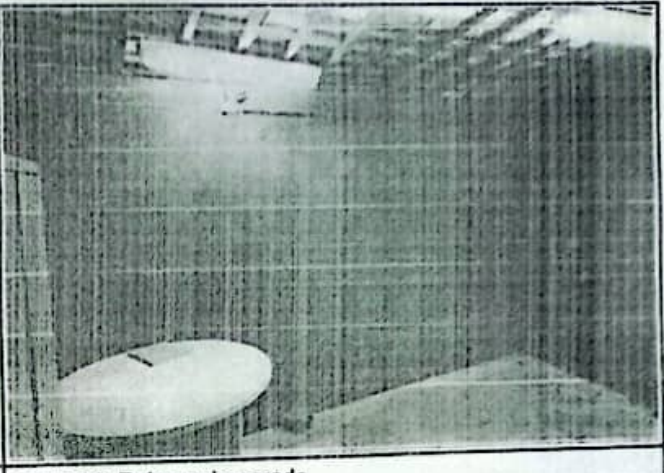

FOTO 10: Laje pré moldada.

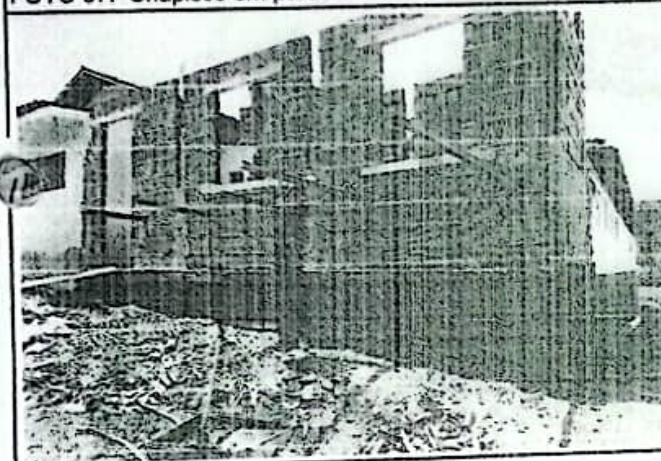

FOTO 11: Aplicação de funde selador em paredes.

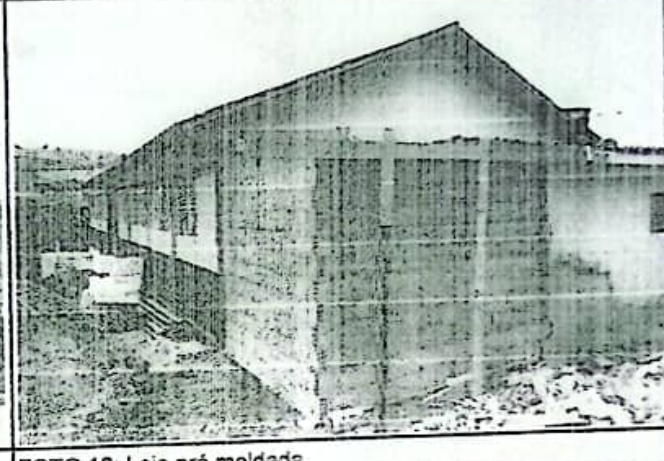

FOTO 12: Aplicação manual de pintura.

Eng.º CARVALHO
Eng.º Pedro Civil
CREA 067.800-D/PE

07.353.785/0001-25
CONSTRUTORA INHUMAS LTDA
R HERMINIO JOSE DE TORRES, 790
BOA VISTA
BELO JARDIM - PE

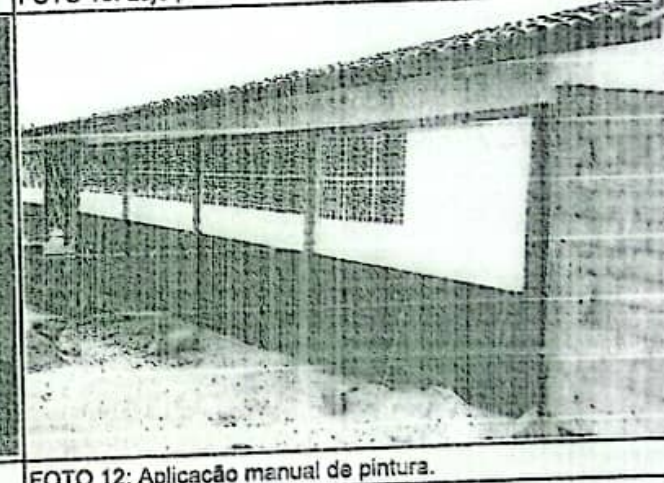

FOTO 13: Revisão de coberta.

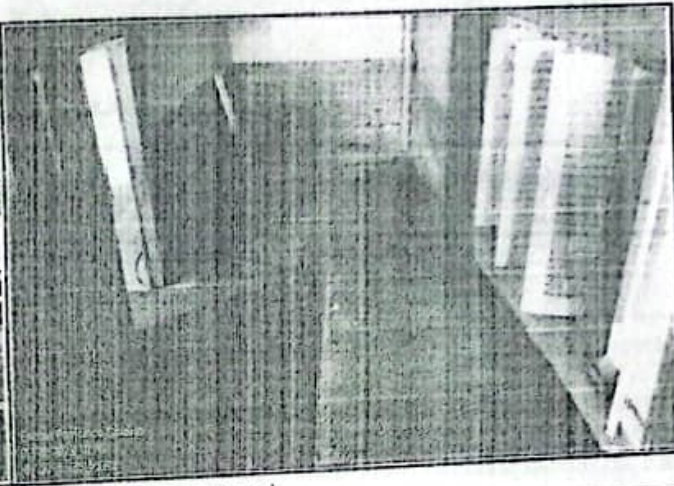

FOTO 14: Aterro manual.

Kazuo
Kazuo Terro de Carvalho
Engenheiro Civil
CREA 067.860-D/PE

07.353.785/0001-25
CONSTRUTORA INHUMAS LTDA
R HERMINIO JOSE DE TORRES, 790
BOA VISTA
SELO JARDIM - PE