



## ESTADO DE PERNAMBUCO – GOVERNO MUNICIPAL DE GRAVATÁ

---

**LEI Nº. 3.832, de 08 de dezembro de 2020.**

**EMENTA:** Estima a RECEITA e fixa a DESPESA do Município para o exercício de 2021.

**O PREFEITO DO MUNICÍPIO DE GRAVATÁ**, Estado de Pernambuco, no uso das atribuições conferidas pelo art. 165 da Constituição Federal e do art. 124, § 1º, inciso III da Constituição do Estado de Pernambuco, com a redação alterada pela Emenda Constitucional nº 31/2008, sanciona a seguinte lei:

### **CAPÍTULO I** **Seção Única** **Da Abrangência**

Art. 1º Esta Lei estima a Receita do Município para o exercício financeiro de 2021 no montante de R\$ 265.098.000,00 (duzentos e sessenta e cinco milhões e noventa e oito mil reais) e fixa a Despesa em igual valor, compreendendo, nos termos do art. 165, § 5º da Constituição Federal e da Lei de Diretrizes Orçamentárias:

I - o orçamento fiscal, referente aos Poderes do Município, seus fundos, órgãos e entidades da Administração Pública Municipal direta e indireta;

II - o orçamento da seguridade social, abrangendo às entidades e órgãos da Administração direta e indireta, incluídos fundos, responsáveis pela saúde, previdência e assistência social.

### **CAPÍTULO II** **DO ORÇAMENTO FISCAL E DA SEGURIDADE SOCIAL** **Seção I** **Da Estimativa da Receita**



## ESTADO DE PERNAMBUCO – GOVERNO MUNICIPAL DE GRAVATÁ

---

Art. 2º A receita orçamentária total é estimada em R\$ 265.098.000,00 (duzentos e sessenta e cinco milhões e noventa e oito mil reais) e desdobrada da seguinte forma:

I - Orçamento Fiscal: R\$ 211.770.000,00 (duzentos e onze milhões, setecentos e setenta mil reais);

II - Orçamento da Seguridade Social no valor de R\$ 53.328.000,00 (cinquenta e três milhões, trezentos e vinte e oito mil reais), onde:

a) R\$ 29.626.000,00 (vinte e nove milhões, seiscentos e vinte e seis mil reais) compreende receitas de saúde;

b) R\$ 3.704.000,00 (três milhões, setecentos e quatro mil reais) compreende receitas de assistência social;

c) R\$ 19.998.000,00 (dezenove milhões, novecentos e noventa e oito mil reais); compreende as receitas do Regime Próprio de Previdência Social (RPPS).

Art. 3º As receitas são estimadas por Categoria Econômica, segundo a origem dos recursos, conforme o disposto no Anexo 01.

Art. 4º As Receitas estimadas no orçamento serão arrecadadas na forma da legislação em vigor, de acordo com o desdobramento constante do Anexo 02.

### **Seção II** **Da Fixação da Despesa**

Art. 5º A Despesa total é fixada nos Orçamentos Fiscal e da Seguridade Social, no mesmo valor da Receita, discriminada por Função, Poderes e Órgãos, em R\$ 265.098.000,00 (duzentos e sessenta e cinco milhões e noventa e oito mil reais); e desdobrada nos termos da Lei de Diretrizes Orçamentárias da seguinte forma:

I - Orçamento Fiscal: R\$ 182.733.000,00 (cento e oitenta e dois milhões, setecentos e trinta e três mil reais);



## ESTADO DE PERNAMBUCO – GOVERNO MUNICIPAL DE GRAVATÁ

---

II - Orçamento da Seguridade Social, no valor de R\$ 82.365.000,00 (oitenta e dois milhões, trezentos e sessenta e cinco mil reais), onde:

- a) R\$ 48.677.000,00 (quarenta e oito milhões, seiscentos e setenta e sete mil reais) compreende despesas com saúde;
- b) R\$ 9.088.000,00 (nove milhões e oitenta e oito mil reais) são despesas com assistência social;
- c) R\$ 24.600.000,00 (vinte e quatro milhões, seiscentos mil reais) são despesas com o Regime Próprio de Previdência Social.

Parágrafo Único. Do Montante das despesas fixadas nas alíneas “a”, “b” e “c”, do inciso II deste artigo, R\$ 29.037.000,00 (vinte e nove milhões e trinta e sete mil reais) serão custeadas com recursos do Orçamento Fiscal.

### **Seção III**

#### **Da Distribuição da Despesa por Órgãos**

Art. 6º A Despesa Total, fixada por Funções, Subfunções, Projetos, Atividades e Operações Especiais dos Poderes e Órgãos, está discriminada nos Anexos 06 a 09 desta Lei, consoante disposições da Lei Federal nº 4.320/64 e regulamentações específicas.

Art. 7º As categorias econômicas e despesas por grupos estão demonstradas de forma analítica, individualizada por órgão, no Anexo 02 e consolidadas no Resumo da Natureza da Despesa.

### **Seção IV**

#### **Da Autorização para Abertura de Crédito Adicional Suplementar**

Art. 8º Fica o Poder Executivo autorizado a abrir créditos adicionais suplementares até o valor correspondente a 40% (quarenta por cento) da despesa fixada nos orçamentos, fiscal e da seguridade social, com a finalidade de incorporar valores que excedam as previsões constantes desta Lei,



## ESTADO DE PERNAMBUCO – GOVERNO MUNICIPAL DE GRAVATÁ

---

mediante a utilização de recursos permitidos no § 1º do art. 43 da Lei nº 4.320/64 e disposições da LDO para 2021.

§ 1º Para efeito da execução orçamentária, a discriminação, o remanejamento e a inclusão dos elementos em cada grupo de despesa das atividades, projetos e operações especiais, constantes da presente Lei e de créditos adicionais, serão efetuados mediante registro contábil diretamente no sistema informatizado de execução financeira do orçamento, independentemente de formalização legal específica.

§ 2º Durante a execução orçamentária, o Poder Executivo, autorizado por Lei, poderá incluir novos projetos, atividades ou operações especiais nos orçamentos das unidades administrativas e gestoras, na forma de crédito especial.

### **Seção V**

#### **Da Autorização para Realizar Operações de Crédito**

Art. 9º. Fica o Poder Executivo autorizado a contratar e oferecer garantias a empréstimos voltados para a modernização administrativa e tributária, bem como, a execução de programas de habitação, saneamento e outros investimentos públicos, respeitados os limites da Lei Complementar nº 101/2000, de Resoluções do Senado Federal, disposições da legislação pertinente e compatibilidade com programas federais.

### **CAPÍTULO III**

#### **Seção Única**

#### **Das Disposições Gerais**

Art.10. A utilização de dotações com origem de recursos em convênios ou operações de crédito fica condicionada à celebração dos instrumentos legais.



## ESTADO DE PERNAMBUCO – GOVERNO MUNICIPAL DE GRAVATÁ

---

Art.11. Na fixação dos valores das dotações para pessoal, foram consideradas projeções para acréscimos de despesas destinadas a atender as disposições do § 1º do art. 169 da Constituição Federal.

Art. 12. A presente Lei entra em vigor na data de sua publicação, contando-se seus efeitos a partir de 1º de janeiro de 2021.

Gabinete do Prefeito, 08 de dezembro de 2020.

**Joaquim Neto de Andrade Silva**  
Prefeito Constitucional



## PREFEITURA DO MUNICÍPIO DE GRAVATÁ

R CLETO CAMPELO, 268 - CNPJ:11049830/0001-20

Orçamento Programa - Exercício de 2021

### TABELA EXPLICATIVA - LEGISLAÇÃO DA RECEITA

(Inc. III, § 1º, Art.2º)

Page 1

Codigo	Discriminação	Legislacao
1000.00.0.0.00	RECEITAS CORRENTES	
1100.00.0.0.00	IMPOSTOS, TAXAS E CONTRIBUIÇÕES DE MELHORIA	
1110.00.0.0.00	IMPOSTOS	
1113.00.0.0.00	IMPOSTOS SOBRE A RENDA E PROVENTOS DE QUALQUER NATUREZA	
1113.03.0.0.00	IMPOSTO SOBRE A RENDA - RETIDO NA FONTE	
1113.03.1.0.00	IMPOSTO SOBRE A RENDA - RETIDO NA FONTE - TRABALHO	
1113.03.1.1.00	IRRF-TRABALHO-PRINCIPAL	Art. 158 inciso I da CF, Código Tributário do Município
1113.03.4.0.00	IRRF-OUTROS RENDIMENTOS	
1113.03.4.1.00	IRRF-OUTROS RENDIMENTOS-PRINCIPAL	Art. 158 inciso I da CF, Código Tributário do Município
1118.00.0.0.00	IMPOSTOS ESPECÍFICOS DE ESTADOS, DF E MUNICÍPIOS	
1118.01.0.0.00	IMPOSTOS SOBRE O PATRIMÔNIO PARA ESTADOS/DF/MUNICÍPIOS	
1118.01.1.0.00	IMPOSTO SOBRE A PROPRIEDADE PREDIAL E TERRITORIAL URBANA	
1118.01.1.1.00	IPTU-PRINCIPAL	Art. 156 inciso I da CF, Código Tributário do Município
1118.01.1.2.00	IPTU-MULTAS JUROS	Código Tributário do Município
1118.01.1.3.00	IPTU-DIVIDA ATIVA	Código Tributário do Município
1118.01.1.4.00	IPTU-DIVIDA ATIVA MULTAS JUROS	Código Tributário do Município
1118.01.4.0.00	IMPOSTO TRANSMISSÃO "INTER VIVOS" BENS IMÓV.DIR.REAL IMOVEIS	
1118.01.4.1.00	ITBI-PRINCIPAL	Art. 156 inciso II da CF, Código Tributário do Município
1118.01.4.2.00	ITBI-MULTAS JUROS	Código Tributário do Município
1118.01.4.3.00	ITBI-DIVIDA ATIVA	Código Tributário do Município
1118.01.4.4.00	ITBI-DIVIDA ATIVA MULTAS JUROS	Código Tributário do Município
1118.02.0.0.00	IMPOSTOS PRODUÇÃO, CIRCULAÇÃO MERCADORIAS E SERVIÇO	
1118.02.3.0.00	IMPOSTO SOBRE SERVIÇOS DE QUALQUER NATUREZA	
1118.02.3.1.00	ISS-PRINCIPAL	
1118.02.3.1.01	IMPOSTO SOBRE SERVIÇOS DE QUALQUER NATUREZA - PRINCIPAL	Art. 156 inciso II da CF, Código Tributário do Município
1118.02.3.1.02	IMPOSTO SOBRE SERV. DE QUALQUER NATUREZA - SIMPLES NACIONAL	Art. 156 inciso II da CF, Código Tributário do Município
1118.02.3.2.00	ISS-MULTAS JUROS	Código Tributário do Município



## PREFEITURA DO MUNICÍPIO DE GRAVATÁ

R CLETO CAMPELO, 268 - CNPJ:11049830/0001-20

Orçamento Programa - Exercício de 2021

### TABELA EXPLICATIVA - LEGISLAÇÃO DA RECEITA

(Inc. III, § 1º, Art.2º)

Page 2

Codigo	Discriminação	Legislacao
1118.02.3.3.00	ISS-DIVIDA ATIVA	Código Tributário do Município
1118.02.3.4.00	ISS-DIVIDA ATIVA MULTAS JUROS	Código Tributário do Município
1120.00.0.0.00	TAXAS	
1121.00.0.0.00	TAXAS PELO EXERCÍCIO DO PODER DE POLÍCIA	
1121.04.0.0.00	TAXA DE CONTROLE E FISCALIZAÇÃO AMBIENTAL	
1121.04.1.0.00	TAXA DE CONTROLE E FISCALIZAÇÃO AMBIENTAL	
1121.04.1.1.00	TAXA DE CONTROLE E FISCALIZAÇÃO AMBIENTAL - PRINCIPAL	Código Tributário do Município
1121.04.1.2.00	TAXA CONTR.FISC.AMBIENTAL-MULTAS JUROS	Código Tributário do Município
1121.04.1.3.00	TAXA CONTR.FISC.AMBIENTAL-DIVIDA ATIVA	Código Tributário do Município
1122.00.0.0.00	TAXAS PELA PRESTAÇÃO DE SERVIÇOS	
1122.01.0.0.00	TAXAS PELA PRESTAÇÃO DE SERVIÇOS	
1122.01.1.0.00	TAXAS PELA PRESTAÇÃO DE SERVIÇOS	
1122.01.1.1.00	TAXAS PELA PRESTAÇÃO DE SERVIÇOS-PRINCIPAL	
1122.01.1.1.01	TAXA DE CEMITÉRIOS	Código Tributário do Município
1122.01.1.1.02	TAXA DE LIMPEZA PÚBLICA	Código Tributário do Município
1122.01.1.1.03	TAXA DE EXPEDIENTE	Código Tributário do Município
1122.01.1.1.04	OUTRAS TAXAS PELA PRESTAÇÃO DE SERVIÇOS	Código Tributário do Município
1122.01.1.1.05	EMOLUMENTOS E CUSTAS JUDICIAIS	Código Tributário do Município
1122.01.1.1.06	TAXAS DE HONORÁRIOS ADVOCATÍCIOS	Código Tributário do Município
1122.01.1.2.00	TAXAS PELA PRESTAÇÃO DE SERVIÇOS-MULTAS E JUROS	
1122.01.1.2.01	TAXA DE LIMPEZA PÚBLICA - MULTAS E JUROS DE MORA	Código Tributário do Município
1122.01.1.2.02	TAXA DE CEMITÉRIOS - MULTAS E JUROS DE MORA	Código Tributário do Município
1122.01.1.2.03	TAXAS DE HONORÁRIOS ADVOCATÍCIOS - MULTAS E JUROS	Código Tributário do Município
1122.01.1.3.00	TAXAS PELA PRESTAÇÃO DE SERVIÇOS-DÍVIDA ATIVA	
1122.01.1.3.01	TAXA DE LIMPEZA PÚBLICA - DÍVIDA ATIVA	Código Tributário do Município
1122.01.1.4.00	TAXAS PELA PRESTAÇÃO DE SERVIÇOS-DÍVIDA ATIVA-MULTAS E JUROS	Código Tributário do Município



## PREFEITURA DO MUNICÍPIO DE GRAVATÁ

R CLETO CAMPELO, 268 - CNPJ:11049830/0001-20

Orçamento Programa - Exercício de 2021

### TABELA EXPLICATIVA - LEGISLAÇÃO DA RECEITA

(Inc. III, § 1º, Art.2º)

Page 3

Codigo	Discriminação	Legislacao
1122.01.1.4.01	TAXA DE LIMPEZA PÚBLICA - DÍVIDA ATIVA - MULTAS E JUROS	Código Tributário do Município
1122.01.1.4.02	TAXA DE CEMITÉRIOS - DÍVIDA ATIVA - MULTAS E JUROS	Código Tributário do Município
1128.00.0.0.00	TAXAS - ESPECÍFICAS DE ESTADOS, DF E MUNICÍPIOS	
1128.01.0.0.00	TAXAS DE INSPEÇÃO, CONTROLE E FISCALIZAÇÃO	
1128.01.1.0.00	TAXA DE FISCALIZAÇÃO DE VIGILÂNCIA SANITÁRIA	
1128.01.1.1.00	TAXA FISCAL.VIG.SANITÁRIA-PRINCIPAL	Código Tributário do Município
1128.01.1.2.00	TAXA FISCAL.VIG.SANITÁRIA-MULTAS JUROS	Código Tributário do Município
1128.01.1.3.00	TAXA FISCAL.VIG.SANITÁRIA-DIVIDA ATIVA	Código Tributário do Município
1128.01.1.4.00	TAXA FISCAL.VIG.SANITÁRIA-DIVIDA ATIVA MULTAS JUROS	Código Tributário do Município
1128.01.9.0.00	TAXAS DE INSPEÇÃO, CONTROLE E FISCALIZAÇÃO - OUTRAS	
1128.01.9.1.00	TAXAS INSP.CONTR.FISC.-OUTRAS-PRINCIPAL	
1128.01.9.1.01	TAXA DE LICENÇA P/ FUNCION. DE ESTAB. COMERCIAL, INDUSTRIAL	Código Tributário do Município
1128.01.9.1.02	TAXA DE PUBLICIDADE COMERCIAL	Código Tributário do Município
1128.01.9.1.03	TAXA DE LICENÇA PARA EXECUÇÃO DE OBRAS	Código Tributário do Município
1128.01.9.1.04	TAXA DE UTILIZAÇÃO DE ÁREA DE DOMÍNIO PÚBLICO	Código Tributário do Município
1128.01.9.1.05	TAXA PARA APROVAÇÃO DE PROJETO DE CONSTRUÇÃO CIVIL	Código Tributário do Município
1128.01.9.1.06	TAXA DE APREENSÃO E LIBERAÇÃO DE ANIMAIS	Código Tributário do Município
1128.01.9.1.07	TAXA DE SERVIÇOS ADMINISTRATIVOS	Código Tributário do Município
1128.01.9.1.08	TAXA DE ARRECADAÇÃO DE FEIRA	Código Tributário do Município
1128.01.9.1.09	TAXA DE FISCALIZAÇÃO	Código Tributário do Município
1128.01.9.1.10	TAXA DE HABITE-SE	Código Tributário do Município
1128.01.9.1.11	OUTRAS TAXAS DE INSPEÇÃO, CONTROLE E FISCALIZAÇÃO	Código Tributário do Município
1128.01.9.2.00	TAXAS INSP.CONTR.FISC.-OUTRAS-MULTAS JUROS	Código Tributário do Município
1128.01.9.2.01	TAXA DE LICENÇA DE FUNCIONAMENTO - MULTAS E JUROS	Código Tributário do Município
1128.01.9.2.02	TAXA DE HABITE-SE - MULTAS E JUROS	Código Tributário do Município





## PREFEITURA DO MUNICÍPIO DE GRAVATÁ

R CLETO CAMPELO, 268 - CNPJ:11049830/0001-20

Orçamento Programa - Exercício de 2021

### TABELA EXPLICATIVA - LEGISLAÇÃO DA RECEITA

(Inc. III, § 1º, Art.2º)

Page 4

Codigo	Discriminação	Legislacao
1128.01.9.2.03	TAXA DE PUBLICIDADE COMERCIAL - MULTAS E JUROS	Código Tributário do Município
1128.01.9.2.05	TAXA DE UTIL. DE ÁREA DE DOMÍNIO PÚBLICO - MULTAS E JUROS	Código Tributário do Município
1128.01.9.2.06	TAXA DE SERVIÇOS ADMINISTRATIVOS - MULTAS E JUROS	Código Tributário do Município
1128.01.9.2.07	TAXA DE LICENÇA PARA EXECUÇÃO DE OBRAS - MULTAS E JUROS	Código Tributário do Município
1128.01.9.3.00	TAXAS INSP.CONTR.FISC.-OUTRAS-DIVIDA ATIVA	
1128.01.9.3.01	TAXA DE LICENÇA DE FUNCIONAMENTO - DÍVIDA ATIVA	Código Tributário do Município
1128.01.9.3.02	TAXA DE LICENÇA PARA EXECUÇÃO DE OBRAS - DÍVIDA ATIVA	Código Tributário do Município
1128.01.9.3.03	TAXA DE UTILIZAÇÃO DE ÁREA DE DOMÍNIO PÚBLICO - DÍVIDA ATIVA	Código Tributário do Município
1128.01.9.3.04	TAXA DE PUBLICIDADE COMERCIAL - DÍVIDA ATIVA	Código Tributário do Município
1128.01.9.3.06	TAXA DE SERVIÇOS ADMINISTRATIVOS - DÍVIDA ATIVA	Código Tributário do Município
1128.01.9.4.00	TAXAS INSP.CONTR.FISC.-OUTRAS-DIVIDA ATIVA MULTAS JUROS	
1128.01.9.4.01	TAXA DE LIC P/ EXEC DE OBRAS - DÍVIDA ATIVA - MULTAS E JUROS	Código Tributário do Município
1128.01.9.4.02	TAXA DE LIC DE FUNCIONAMENTO - DÍVIDA ATIVA - MULTAS E JUROS	Código Tributário do Município
1128.01.9.4.03	TAXA DE PUBLICIDADE COMERCIAL - DÍVIDA ATIVA -MULTAS E JUROS	Código Tributário do Município
1128.01.9.4.04	TAXA DE UTIL. DE ÁREA DE D. PÚBLICO - DÍVIDA ATIVA - M. E JU	Código Tributário do Município
1128.01.9.4.05	TAXA DE SERVIÇOS ADMINISTRATIVOS - DÍVIDA ATIVA - M. E JUROS	Código Tributário do Município
1128.01.9.4.06	TAXA DE HABITE-SE - DÍVIDA ATIVA - MULTAS E JUROS	Código Tributário do Município
1200.00.0.0.00	CONTRIBUIÇÕES	
1210.00.0.0.00	CONTRIBUIÇÕES SOCIAIS	
1218.00.0.0.00	CONTRIBUIÇÕES SOCIAIS ESPECÍFICAS DE ESTADOS, DF E MUNICÍPIO	
1218.01.0.0.00	CONTRIB.SERV.CIVIL PLANO SEGURIDADE SOCIAL-EST/DF/MUNIC.	
1218.01.1.0.00	CPSSS DO SERVIDOR CIVIL ATIVO	
1218.01.1.1.00	CPSSS DO SERVIDOR CIVIL ATIVO - PRINCIPAL	
1218.01.1.1.01	CPSSS DO SERVIDOR - FUN FIN - PM	Art. 149 Parágrafo 1º da Constituição Federal
1218.01.1.1.02	CPSSS DO SERVIDOR - FUN FIN - FMS	Art. 149 Parágrafo 1º da Constituição Federal



## PREFEITURA DO MUNICÍPIO DE GRAVATÁ

R CLETO CAMPELO, 268 - CNPJ:11049830/0001-20

Orçamento Programa - Exercício de 2021

### TABELA EXPLICATIVA - LEGISLAÇÃO DA RECEITA

(Inc. III, § 1º, Art.2º)

Page 5

Codigo	Discriminação	Legislacao
1218.01.1.1.03	CPSSS DO SERVIDOR - FUN FIN - FMAS	Art. 149 Parágrafo 1º da Constituição Federal
1218.01.1.1.04	CPSSS DO SERVIDOR - FUN FIN - CÂMARA	Art. 149 Parágrafo 1º da Constituição Federal
1218.01.1.1.05	CPSSS DO SERVIDOR - FUN FIN - IPSEG	Art. 149 Parágrafo 1º da Constituição Federal
1218.01.1.1.06	CPSSS DO SERVIDOR - FUN FIN - PESSOAL CEDIDO	Art. 149 Parágrafo 1º da Constituição Federal
1218.01.1.1.07	CPSSS DO SERVIDOR - FUN PREV - PM	Art. 149 Parágrafo 1º da Constituição Federal
1218.01.1.1.08	CPSSS DO SERVIDOR CIVIL - FUN PREV - FMS	Art. 149 Parágrafo 1º da Constituição Federal
1218.01.1.1.09	CPSSS DO SERVIDOR - FUN PREV - CÂMARA	Art. 149 Parágrafo 1º da Constituição Federal
1218.01.1.1.10	CPSSS DO SERVIDOR - FUN PREV - PESSOAL CEDIDO	Art. 149 Parágrafo 1º da Constituição Federal
1218.01.1.2.00	CPSSS DO SERVIDOR CIVIL ATIVO - MULTAS E JUROS DE MORA	
1218.01.1.2.01	CPSSS DO SERVIDOR-MULTAS E JUROS DE MORA FUN FIN	Art. 149 Parágrafo 1º da Constituição Federal
1218.01.1.2.02	CPSSS DO SERVIDOR-MULTAS E JUROS DE MORA FUN PREV	Art. 149 Parágrafo 1º da Constituição Federal
1218.01.2.0.00	CPSSS DO SERVIDOR CIVIL INATIVO	
1218.01.2.1.00	CPSSS DO SERVIDOR CIVIL INATIVO - PRINCIPAL	
1218.01.2.1.01	CPSSS DO SERVIDOR CIVIL INATIVO	Art. 149 Parágrafo 1º da Constituição Federal
1218.01.3.0.00	CPSSS DO SERVIDOR CIVIL - PENSIONISTAS	
1218.01.3.1.00	CPSSS DO SERVIDOR CIVIL - PENSIONISTAS - PRINCIPAL	
1218.01.3.1.01	CPSSS DO SERVIDOR CIVIL - PENSIONISTAS	Art. 149 Parágrafo 1º da Constituição Federal
1218.02.0.0.00	CPSSS - PARCELAMENTOS - ESPECÍFICO DE EST/DF/MUN	
1218.02.1.0.00	CPSSS - PARCELAMENTOS - DO SERVIDOR CIVIL ATIVO	
1218.02.1.1.00	CPSSS-PARCEL.SERV.CIVIL ATIVO-PRINCIPAL	
1218.02.1.1.01	CPSSS - PARCELAMENTOS - DO SERVIDOR PM FUN FIN	Art. 149 Parágrafo 1º da Constituição Federal
1218.02.1.1.02	CPSSS - PARCELAMENTOS - DO SERVIDOR FMS FUN FIN	Art. 149 Parágrafo 1º da Constituição Federal
1218.02.1.1.03	CPSSS - PARCELAMENTOS - DO SERVIDOR PM FUN PREV	Art. 149 Parágrafo 1º da Constituição Federal
1218.02.1.1.04	CPSSS - PARCELAMENTOS - DO SERVIDOR FMS FUN PREV	Art. 149 Parágrafo 1º da Constituição Federal
1218.02.1.2.00	CPSSS-PARCEL.SERV.CIVIL ATIVO-MULTAS JUROS	
1218.02.1.2.01	CPSSS - PARCELAMENTOS-MULTAS E JUROS PM FUN FIN	Art. 149 Parágrafo 1º da Constituição Federal



## PREFEITURA DO MUNICÍPIO DE GRAVATÁ

R CLETO CAMPELO, 268 - CNPJ:11049830/0001-20

Orçamento Programa - Exercício de 2021

### TABELA EXPLICATIVA - LEGISLAÇÃO DA RECEITA

(Inc. III, § 1º, Art.2º)

Page 6

Codigo	Discriminação	Legislacao
1218.02.1.2.02	CPSSS - PARCELAMENTOS-MULTAS E JUROS FMS FUN FIN	Art. 149 Parágrafo 1º da Constituição Federal
1218.02.1.2.03	CPSSS - PARCELAMENTOS - MULTAS E JUROS PM FUM PREV	Art. 149 Parágrafo 1º da Constituição Federal
1218.02.1.2.04	CPSSS - PARCELAMENTOS - MULTAS E JUROS FMS FUM PREV	Art. 149 Parágrafo 1º da Constituição Federal
1240.00.0.0.00	CONTRIBUIÇÃO PARA O CUSTEIO DO SERVIÇO DE ILUMINAÇÃO PÚBLICA	
1240.00.1.0.00	CONTRIBUIÇÃO PARA O CUSTEIO DO SERVIÇO DE ILUMINAÇÃO PÚBLICA	
1240.00.1.1.00	CONTRIBUIÇÃO OCUSTEIO SERVIÇO ILUMINAÇÃO PÚBLICA-PRINCIPAL	Art. 149-A Constituição Federal
1300.00.0.0.00	RECEITA PATRIMONIAL	
1310.00.0.0.00	EXPLORAÇÃO DO PATRIMÔNIO IMOBILIÁRIO DO ESTADO	
1310.01.0.0.00	ALUGUÉIS, ARRENDAMENTOS, FOROS, LAUDÊMIOS, TARIFAS DE OCUPAÇ	
1310.01.1.0.00	ALUGUÉIS E ARRENDAMENTOS	
1310.01.1.1.00	ALUGUÉIS E ARRENDAMENTOS-PRINCIPAL	Legislação Especifica
1320.00.0.0.00	VALORES MOBILIÁRIOS	
1321.00.0.0.00	JUROS E CORREÇÕES MONETÁRIAS	
1321.00.1.0.00	REMUNERAÇÃO DE DEPÓSITOS BANCÁRIOS	
1321.00.1.1.00	REMUNERAÇÃO DE DEPÓSITOS BANCÁRIOS-PRINCIPAL	
1321.00.1.1.01	REMUNERAÇÃO DE DEPÓSITOS BANCÁRIOS VINC- PREFEITURA	Legislação Especifica
1321.00.1.1.02	REMUNERAÇÃO DE DEPÓSITOS BANCÁRIOS VINC- FUNDEB	Legislação Especifica
1321.00.1.1.03	REMUNERAÇÃO DE DEPÓSITOS BANCÁRIOS VINC- SAÚDE	Legislação Especifica
1321.00.1.1.04	REMUNERAÇÃO DE DEPÓSITOS BANCÁRIOS VINC- ASSISTÊNCIA	Legislação Especifica
1321.00.1.1.05	REMUNERAÇÃO DE DEPÓSITOS BANCÁRIOS VINC- FMDCA	Legislação Especifica
1321.00.1.1.06	REMUNERAÇÃO DE DEPÓSITOS BANCÁRIOS VINC- OUTROS	Legislação Especifica
1321.00.1.1.10	REMUNERAÇÃO DE DEPÓSITOS BANCÁRIOS NÃO VINC- PREFEITURA	Legislação Especifica
1321.00.1.1.11	REMUNERAÇÃO DE DEPÓSITOS BANCÁRIOS NÃO VINC- SAÚDE	Legislação Especifica
1321.00.1.1.12	REMUNERAÇÃO DE DEPÓSITOS BANCÁRIOS NÃO VINC - ASSISTÊNCIA	Legislação Especifica
1321.00.4.0.00	REMUNERAÇÃO DOS RECURSOS DO REGIME PRÓPRIO DE PREVIDÊNCIA SO	
1321.00.4.1.00	REMUNERAÇÃO RECURSOS RPPS-PRINCIPAL	



## PREFEITURA DO MUNICÍPIO DE GRAVATÁ

R CLETO CAMPELO, 268 - CNPJ:11049830/0001-20

Orçamento Programa - Exercício de 2021

### TABELA EXPLICATIVA - LEGISLAÇÃO DA RECEITA

(Inc. III, § 1º, Art.2º)

Page 7

Codigo	Discriminação	Legislacao
1321.00.4.1.01	REMUNERAÇÃO DOS RECURSOS DO RPPS - FIXA UN. FIN	Legislação Específica
1321.00.4.1.02	REMUNERAÇÃO DOS RECURSOS DO RPPS - VARIÁVEL FUN.FIN	Legislação Específica
1321.00.4.1.03	REMUNERAÇÃO DOS RECURSOS DO RPPS - IMOB. FUN FIN	Legislação Específica
1321.00.4.1.04	REMUNERAÇÃO DOS RECURSOS DO RPPS - RENDA FIXA FUN PREV	Legislação Específica
1321.00.4.1.05	REMUNERAÇÃO DOS RECURSOS DO RPPS RENDA VARIÁVEL	Legislação Específica
1321.00.4.1.06	REMUNERAÇÃO DOS RECURSOS DO RPPS FUNDO IMOBILIÁRIO	Legislação Específica
1390.00.0.0.00	DEMAIS RECEITAS PATRIMONIAIS	
1390.00.1.0.00	DEMAIS RECEITAS PATRIMONIAIS	
1390.00.1.1.00	DEMAIS RECEITAS PATRIMONIAIS-PRINCIPAL	Legislação Específica
1600.00.0.0.00	RECEITA DE SERVIÇOS	
1610.00.0.0.00	SERVIÇOS ADMINISTRATIVOS E COMERCIAIS GERAIS	
1610.01.0.0.00	SERVIÇOS ADMINISTRATIVOS E COMERCIAIS GERAIS	
1610.01.1.0.00	SERVIÇOS ADMINISTRATIVOS E COMERCIAIS GERAIS	
1610.01.1.1.00	SERVIÇOS ADMINISTRATIVOS E COMERCIAIS GERAIS-PRINCIPAL	
1610.01.1.1.01	SERVIÇOS DE ABATE DE ANIMAIS	Legislação Específica
1610.01.1.2.00	SERVIÇOS ADMINISTRATIVOS E COMERCIAIS GERAIS-MULTAS E JUROS	
1610.01.1.2.01	SERVIÇOS DE ABATE DE ANIMAIS - MULTAS E JUROS	Legislação Específica
1610.01.1.3.00	SERVIÇOS ADMINISTRATIVOS E COMERCIAIS GERAIS-DÍVIDA ATIVA	
1610.01.1.3.01	SERVIÇOS DE ABATE DE ANIMAIS - DÍVIDA ATIVA	Legislação Específica
1610.01.1.4.00	SERVIÇOS ADMINIS.COMERCIAIS GERAIS-DIVIDA ATIVA M/JUROS	
1610.01.1.4.01	SERVIÇOS DE ABATE DE ANIMAIS - DÍVIDA ATIVA - MULTAS E JUROS	Legislação Específica
1700.00.0.0.00	TRANSFERÊNCIAS CORRENTES	
1710.00.0.0.00	TRANSFERÊNCIAS DA UNIÃO E DE SUAS ENTIDADES	
1718.00.0.0.00	TRANSFERÊNCIAS UNIÃO - ESPECÍF. ESTADOS, DF E MUNICIPIOS	
1718.01.0.0.00	PARTICIPAÇÃO NA RECEITA DA UNIÃO	
1718.01.2.0.00	COTA-PARTE DO FUNDO PARTICIPAÇÃO MUNICÍPIOS-COTA MENSAL	
1718.01.2.1.00	COTA-PARTE DO FPM - COTA MENSAL - PRINCIPAL	Art. 159 da Constituição Federal
1718.01.3.0.00	COTA-PARTE FUNDO DE PARTIC. MUNIC.- 1% COTA DEZEMBRO	



# PREFEITURA DO MUNICÍPIO DE GRAVATÁ

R CLETO CAMPELO, 268 - CNPJ:11049830/0001-20

Orçamento Programa - Exercício de 2021

## TABELA EXPLICATIVA - LEGISLAÇÃO DA RECEITA

(Inc. III, § 1º, Art.2º)

Page 8

Codigo	Discriminação	Legislacao
1718.01.3.1.00	COTA-PARTE DO FPM-1% COTA-DEZEMBRO - PRINCIPAL	Art. 159 da Constituição Federal
1718.01.4.0.00	COTA-PARTE FUNDO DE PARTIC.DOS MUNIC.- 1% COTA JULHO	
1718.01.4.1.00	COTA-PARTE DO FPM-1% COTA-JULHO - PRINCIPAL	Art. 159 da Constituição Federal
1718.01.5.0.00	COTA-PARTE DO IMPOSTO SOBRE A PROPRIEDADE TERRITORIAL RURAL	
1718.01.5.1.00	COTA-PARTE DO IMPOSTO-PROPRIED.TERRIT.RURAL-PRINCIPAL	Art. 159 da Constituição Federal
1718.02.0.0.00	TRANSF.COMPENS.FINANC. PELA EXPLORAÇ. DE REC.NATURAIS	
1718.02.2.0.00	COTA-PARTE DA COMPENS.FINANC.DE REC.MINERAIS -CFEM	
1718.02.2.1.00	COTA-PARTE DA CFEM- PRINCIPAL	Art. 20 da Constituição Federal
1718.02.6.0.00	COTA-PARTE DO FUNDO ESPECIAL DO PETRÓLEO – FEP	
1718.02.6.1.00	COTA-PARTE DO FUNDO ESPECIAL DO PETRÓLEO – FEP-PRINCIPAL	Lei 9.478/87
1718.03.0.0.00	TRANSF.RECURS.SUS-FUNDO A FUNDO-CUSTEIO SERV.PUB.SAUDE	
1718.03.1.0.00	TRANSFERÊNCIA DE RECURSOS DO SUS – ATENÇÃO BÁSICA	
1718.03.1.1.00	TRANSFERÊNCIA DE RECURSOS DO SUS – ATENÇÃO BÁSICA-PRINCIPAL	
1718.03.1.1.02	PISO DE ATENÇÃO BÁSICA VARIÁVEL - PAB VARIÁVEL	Art. 77 do ADCT c/c Portaria MS Nº1.497/07
1718.03.1.1.03	AGENTES COMUNITÁRIOS DE SAÚDE	Art. 77 do ADCT c/c Portaria MS Nº1.497/07
1718.03.1.1.04	SAÚDE BUCAL	Art. 77 do ADCT c/c Portaria MS Nº1.497/07
1718.03.1.1.06	INCENTIVO FINANCEIRO DA APS - CAPACITAÇÃO PONDERADA	Art. 77 do ADCT c/c Portaria MS Nº1.497/07
1718.03.1.1.07	INCENTIVO FINANCEIRO DA APS - DESEMPENHO	Art. 77 do ADCT c/c Portaria MS Nº1.497/07
1718.03.1.1.08	PROGRAMA DE INFORMATIZAÇÃO DA APS	Art. 77 do ADCT c/c Portaria MS Nº1.497/07
1718.03.1.1.09	INCENTIVO FINANCEIRO DA APS PER CAPITA DE TRANSIÇÃO	Art. 77 do ADCT c/c Portaria MS Nº1.497/07
1718.03.1.1.10	INCENTIVO PARA AÇÕES ESTRATÉGICAS	Art. 77 do ADCT c/c Portaria MS Nº1.497/07
1718.03.1.1.12	INCREMENTO TEMPORÁRIO AO C. DOS SERVIÇOS DE ATB- EMENDAS	Art. 77 do ADCT c/c Portaria MS Nº1.497/07
1718.03.2.0.00	TRANSF.SUS – ATENÇÃO MÉDIA/ALTA COMPLEX.AMB E HOSPITALAR	
1718.03.2.1.00	SUS-ATENÇÃO MÉDIA E ALTA COMPLEX. AMB E HOSPIT- PRINCIPAL	
1718.03.2.1.01	ATENÇÃO À SAUDE DA POPULAÇÃO PARA PROCEDIMENTOS NO MAC	Art. 77 do ADCT c/c Portaria MS Nº1.497/07
	SAMU - SERVIÇO DE ATENDIMENTO MÓVEL DE URGÊNCIA	Art. 77 do ADCT c/c Portaria MS Nº1.497/07



## PREFEITURA DO MUNICÍPIO DE GRAVATÁ

R CLETO CAMPELO, 268 - CNPJ:11049830/0001-20

Orçamento Programa - Exercício de 2021

### TABELA EXPLICATIVA - LEGISLAÇÃO DA RECEITA

(Inc. III, § 1º, Art.2º)

Page 9

Codigo	Discriminação	Legislacao
1718.03.2.1.02		
1718.03.2.1.06	INCREMENTO TEMPORÁRIO AO CUSTEIO DOS SERVIÇOS DO MAC- EMENDA	Art. 77 do ADCT c/c Portaria MS Nº1.497/07
1718.03.2.1.07	INCREMENTO TEMP. AO CUSTEIO DOS SERVIÇOS DO MAC	Art. 77 do ADCT c/c Portaria MS Nº1.497/07
1718.03.3.0.00	TRANSFERÊNCIA DE RECURSOS DO SUS – VIGILÂNCIA EM SAÚDE	
1718.03.3.1.00	TRANSF.SUS – VIGILÂNCIA EM SAÚDE - PRINCIPAL	
1718.03.3.1.01	INCENTIVO FINANCEIRO PARA AGENTES DE COMBATE ÀS ENDEMIAS	Art. 77 do ADCT c/c Portaria MS Nº1.497/07
1718.03.3.1.02	INC. FIN. PARA AÇÕES DE VIGILÂNCIA EM SAÚDE - DESP. DIVERSAS	Art. 77 do ADCT c/c Portaria MS Nº1.497/07
1718.03.3.1.05	INCENTIVO FINANCEIRO AS AÇÕES DA VIGILANCIA DST/AIDS/HEPATIT	Art. 77 do ADCT c/c Portaria MS Nº1.497/07
1718.03.4.0.00	TRANSFERÊNCIA DE RECURSOS DO SUS – ASSISTÊNCIA FARMACÊUTICA	
1718.03.4.1.00	TRANSF.DE RECURSOS SUS – ASSIST.FARMACÊUTICA- PRINCIPAL	
1718.03.4.1.01	PROGRAMA DE ASSISTÊNCIA FARMACÊUTICA BÁSICA	Art. 77 do ADCT c/c Portaria MS Nº1.497/07
1718.03.5.0.00	TRANSFERÊNCIA DE RECURSOS DO SUS – GESTÃO DO SUS	
1718.03.5.1.01	IMPLEMENTAÇÃO DA SEGURANÇA ALIMENTAR E NUTRICIONAL NA SAÚDE	Art. 77 do ADCT c/c Portaria MS Nº1.497/07
1718.03.9.0.00	TRANSF.DE RECURSOS DO SUS – OUT. PROG.FINANC. FUNDO A FUNDO	
1718.03.9.1.00	TRANSF.DO SUS – OUT.PROGRAMAS FINANC.FUNDO/FUNDO- PRINCIPAL	
1718.03.9.1.02	TRANSF.DO SUS - COVID-19	Art. 77 do ADCT c/c Portaria MS Nº1.497/07
1718.05.0.0.00	TRANSFER.DE RECURSOS DO FUNDO NAC. DESENV.EDUCAÇÃO FNDE	
1718.05.1.0.00	TRANSFERÊNCIAS DO SALÁRIO-EDUCAÇÃO	
1718.05.1.1.00	TRANSFERÊNCIAS DO SALÁRIO-EDUCAÇÃO-PRINCIPAL	Legislação Especifica
1718.05.2.0.00	TRANSF. DIRETAS-FNDE REF. PROG.DINHEIRO DIRETO NA ESC-PDDE	
1718.05.2.1.00	TRANSF.DIRETAS DO FNDE- PROGRAMA PDDE- PRINCIPAL	Legislação Especifica
1718.05.3.0.00	TRANSF.DIRETAS DO FNDE REF.PROG.NAC. ALIM. ESCOLAR-PNAE	
1718.05.3.1.00	TRANSF. DIRETAS DO FNDE - PROGRAMA PNAE - PRINCIPAL	
1718.05.3.1.01	PNAE - ALIMENTAÇÃO ESCOLAR - AEE	Legislação Especifica
1718.05.3.1.02	PNAE - ALIMENTAÇÃO ESCOLAR - CRECHE	Legislação Especifica
1718.05.3.1.03	PNAE- ALIMENTAÇÃO ESCOLAR - EJA	Legislação Especifica
1718.05.3.1.04	PNAE - ALIMENTAÇÃO ESCOLAR - ENSINO FUNDAMENTAL	Legislação Especifica



## PREFEITURA DO MUNICÍPIO DE GRAVATÁ

R CLETO CAMPELO, 268 - CNPJ:11049830/0001-20

Orçamento Programa - Exercício de 2021

### TABELA EXPLICATIVA - LEGISLAÇÃO DA RECEITA

(Inc. III, § 1º, Art.2º)

Page 10

Codigo	Discriminação	Legislacao
1718.05.3.1.05	PNAE - ALIMENTAÇÃO ESCOLAR - PRÉ-ESCOLA	Legislação Específica
1718.05.3.1.06	PNAE - ALIMENTAÇÃO ESCOLAR - MAIS EDUCAÇÃO	Legislação Específica
1718.05.4.0.00	TRANSFER.FNDE REF.AO PROG.NAC.APOIO TRANSP.ESCOLAR-PNATE	
1718.05.4.1.00	TRANSF. DIRETAS DO FNDE - PROGRAMA PNATE - PRINCIPAL	Legislação Específica
1718.05.9.0.00	OUTRAS TRANSF.DIRETAS FUNDO NAC.DESENV.EDUC.FNDE	
1718.05.9.1.00	OUTRAS TRANSF.DIRETAS FUNDO NAC.DESENV.FNDE-PRINCIPAL	
1718.05.9.1.01	OUTRAS TRANSFERÊNCIAS DO FNDE	Legislação Específica
1718.06.0.0.00	TRANSFERÊNCIA FINANCEIRA ICMS – DESONERAÇÃO – L.C. Nº 87/96	
1718.06.1.0.00	TRANSFERÊNCIA FINANCEIRA ICMS – DESONERAÇÃO – L.C. Nº 87/96	
1718.06.1.1.00	TRANSF.FINANC.ICMS-DESON-L.C. Nº 87/96-PRINCIPAL	Lei Complementar nº 87/96 e Art. 158, IV da CF
1718.09.0.0.00	TRANSF.RECUR.COMPLEM.UNIÃO FUNDEB	
1718.09.1.0.00	TRANSF.RECUR.COMPLEM.UNIÃO FUNDEB	
1718.09.1.1.00	TRANSF.RECUR.COMPLEM.UNIÃO FUNDEB-PRINCIPAL	Legislação Específica
1718.12.0.0.00	TRANSF.DE RECURSOS DO FUNDO NACIONAL DE ASSIST.SOCIAL-FNAS	
1718.12.1.0.00	TRANSF.DE RECURSOS DO FUNDO NACIONAL DE ASSIST.SOCIAL-FNAS	
1718.12.1.1.00	TRANSFERÊNCIAS DE RECURSOS DO FNAS - PRINCIPAL	
1718.12.1.1.01	PROGRAMA PRIMEIRA INFÂNCIA NO SUAS	Legislação Específica
1718.12.1.1.03	ÍNDICE DE GESTÃO DESCENTRALIZADA DO SUAS - IGDBF	Legislação Específica
1718.12.1.1.04	AÇÕES ESTRATÉGICAS PROGRAMA DE ERRADICAÇÃO TRABALHO INFANTIL	Legislação Específica
1718.12.1.1.05	TRANSFERÊNCIAS DE RECURSOS DO FNAS - PFMC/CREAS	Legislação Específica
1718.12.1.1.06	PISO BÁSICO FIXO (PBF)	Legislação Específica
1718.12.1.1.07	SCFV - SERVIÇO DE CONVIVÊNCIA E FORTALECIMENTO DE VINCULOS	Legislação Específica
1718.12.1.1.08	ACESSUAS TRABALHO	Legislação Específica
1718.12.1.1.10	TRANSF. RECURSO FNAS - PFMC - PAEFI	Legislação Específica
1718.12.1.1.11	TRANSF. RECURSO FNAS-- PFMC- MSE	Legislação Específica
1718.12.1.1.12	TRANSF. RECURSO FNAS - PISO DE ALTA COMPLEXIDADE I	Legislação Específica



# PREFEITURA DO MUNICÍPIO DE GRAVATÁ

R CLETO CAMPELO, 268 - CNPJ:11049830/0001-20

Orçamento Programa - Exercício de 2021

## TABELA EXPLICATIVA - LEGISLAÇÃO DA RECEITA

(Inc. III, § 1º, Art.2º)

Codigo	Discriminação	Legislacao
1718.12.1.1.13	TRANSF. RECURSO FNAS - PISO DE ALTA COMPLEXIDADE I /CRIANÇA	Legislação Específica
1718.12.1.1.14	TRANSF RECURSO DO FNAS- COVID-19	Legislação Específica
1720.00.0.0.00	TRANSFERÊNCIAS ESTADOS E DO DF E DE SUAS ENTIDADES	
1728.00.0.0.00	TRANSFERÊNCIAS ESTADOS - ESPECÍFICAS ESTADOS, DF E MUNIC.	
1728.01.0.0.00	PARTICIPAÇÃO NA RECEITA DOS ESTADOS	
1728.01.1.0.00	COTA-PARTE DO ICMS	
1728.01.1.1.00	COTA-PARTE DO ICMS-PRINCIPAL	Art. 155 inciso II da Constituição Federal
1728.01.2.0.00	COTA-PARTE DO IPVA	
1728.01.2.1.00	COTA-PARTE DO IPVA-PRINCIPAL	Art. 155 inciso II da Constituição Federal
1728.01.3.0.00	COTA-PARTE DO IPI - MUNICÍPIOS	
1728.01.3.1.00	COTA-PARTE DO IPI - MUNICÍPIOS-PRINCIPAL	Art. 153 inciso IV da Constituição Federal
1728.01.4.0.00	COTA-PARTE CONTRIBUIÇÃO INTERVENÇÃO DOMÍNIO ECONÔMICO	
1728.01.4.1.00	COTA-PARTE CIDE-PRINCIPAL	Art. 149 da Constituição Federal
1728.10.0.0.00	TRANSFERÊNCIA CONVÊNIO ESTADOS E DF E SUAS ENTIDADES	
1728.10.2.0.00	TRANSFERÊNCIAS CONVÊNIO ESTADOS A PROGRAMA EDUCAÇÃO	
1728.10.2.1.00	TRANSF.CONV.ESTADOS PROGR.EDUCAÇÃO-PRINCIPAL	
1728.10.2.1.01	PROGRAMA A CAMINHO DA ESCOLA	Lei Federal nº 8.666/93 e IN 01/97
1728.99.0.0.00	OUTRAS TRANSFERÊNCIAS DOS ESTADOS	
1728.99.1.0.00	OUTRAS TRANSFERÊNCIAS DOS ESTADOS	
1728.99.1.1.00	OUTRAS TRANSFERÊNCIAS DOS ESTADOS-PRINCIPAL	
1728.99.1.1.01	OUTRAS TRANSFERÊNCIAS DOS ESTADOS - FEAS PAIF/CRAS	Legislação Específica
1750.00.0.0.00	TRANSFERÊNCIAS DE OUTRAS INSTITUIÇÕES PÚBLICAS	
1758.00.0.0.00	TRANSF.OUTRAS INSTIT.PÚBL.-ESPEC.EST/DF/MUNICIPIOS	
1758.01.0.0.00	TRANSFERÊNCIAS DE RECURSOS DO FUNDEB	
1758.01.1.0.00	TRANSFERÊNCIAS DE RECURSOS DO FUNDEB	
1758.01.1.1.00	TRANSFERÊNCIAS DE RECURSOS DO FUNDEB-PRINCIPAL	Lei Nº11.494/07
1770.00.0.0.00	TRANSFERÊNCIAS DE PESSOAS FÍSICAS	
1770.00.1.0.00	TRANSFERÊNCIAS DE PESSOAS FÍSICAS	
1770.00.1.1.00	TRANSFERÊNCIAS DE PESSOAS FÍSICAS-PRINCIPAL	Legislação Específica





## PREFEITURA DO MUNICÍPIO DE GRAVATÁ

R CLETO CAMPELO, 268 - CNPJ:11049830/0001-20

Orçamento Programa - Exercício de 2021

### TABELA EXPLICATIVA - LEGISLAÇÃO DA RECEITA

(Inc. III, § 1º, Art.2º)

Page 12

Codigo	Discriminação	Legislacao
1900.00.0.0.00	OUTRAS RECEITAS CORRENTES	
1910.00.0.0.00	MULTAS ADMINISTRATIVAS, CONTRATUAIS E JUDICIAIS	
1910.01.0.0.00	MULTAS PREVISTAS EM LEGISLAÇÃO ESPECÍFICA	
1910.01.1.0.00	MULTAS PREVISTAS EM LEGISLAÇÃO ESPECÍFICA	
1910.01.1.1.00	MULTAS PREVISTAS EM LEGISLAÇÃO ESPECÍFICA-PRINCIPAL	Legislação Especifica
1910.01.1.3.00	MULTAS PREVISTAS EM LEGISLAÇÃO ESPECÍFICA-DÍVIDA ATIVA	Legislação Especifica
1910.01.1.4.00	MULTAS PREVISTAS LEGISLAÇÃO ESPECÍFICA-D.ATIVA-MULTA JUROS	Legislação Especifica
1920.00.0.0.00	INDENIZAÇÕES, RESTITUIÇÕES E RESSARCIMENTOS	
1928.00.0.0.00	INDENIZAÇÕES, RESTITUIÇÕES E RESSARCIMENTOS - ESPECÍFICAS PA	
1928.01.0.0.00	INDENIZAÇÕES- ESPECÍFICAS PARA ESTADOS/DF/MUNICÍPIOS	
1928.01.1.0.00	INDENIZAÇÕES - ESPECÍFICAS PARA ESTADOS/DF/MUNICÍPIOS	
1928.01.1.1.00	INDENIZAÇÕES - ESPECÍFICAS ESTADOS/DF/MUNICÍPIOS-PRINCIPAL	
1928.01.1.1.01	OUTRAS INDENIZAÇÕES - FUN FIN	Legislação Especifica
1928.01.1.1.02	OUTRAS INDENIZAÇÕES - FUN PREV	Legislação Especifica
1928.02.0.0.00	RESTITUIÇÕES - ESPECÍFICAS PARA ESTADOS/DF/MUNICÍPIOS	
1928.02.9.0.00	OUTRAS RESTIT-ESPEC.ESTADOS/DF/MUNIC.NÃO ESPEC.ANTERIORMENTE	
1928.02.9.1.00	OUTRAS RESTIT.-ESPEC.EST/DF/MUNIC.NÃO ESPEC.-PRINCIPAL	
1928.02.9.1.01	OUTRAS RESTITUIÇÕES - FUN FIN	Legislação Especifica
1928.02.9.1.02	OUTRAS RESTITUIÇÕES - FUN PREV	Legislação Especifica
1928.02.9.1.03	OUTRAS RESTITUIÇÕES - FMDCA	Legislação Especifica
1928.02.9.1.04	OUTRAS RESTITUIÇÕES - PM	Legislação Especifica
1928.02.9.1.05	OUTRAS RESTITUIÇÕES - SAÚDE	Legislação Especifica
1990.00.0.0.00	DEMAIS RECEITAS CORRENTES	
1990.03.0.0.00	COMPENSAÇÕES FINANCEIRAS ENTRE O REGIME GERAL E OS RPPS	
1990.03.1.0.00	COMPENSAÇÕES FINANCEIRAS ENTRE O REGIME GERAL E OS RPPS	
1990.03.1.1.00	COMPENS.FINANC.ENTRE O RGPS E OS RPPS-PRINCIPAL	
1990.03.1.1.01	COMP FINANC ENTRE O REGIME GERAL E OS REGIMES PROP FF	Legislação Especifica



# PREFEITURA DO MUNICÍPIO DE GRAVATÁ

R CLETO CAMPELO, 268 - CNPJ:11049830/0001-20

Orçamento Programa - Exercício de 2021

## TABELA EXPLICATIVA - LEGISLAÇÃO DA RECEITA

(Inc. III, § 1º, Art.2º)

Page 13

Codigo	Discriminação	Legislacao
1990.03.1.1.02	COMP FINANCS ENTRE O REGIME GERAL E OS REGIMES PROP FP	Legislação Específica
1990.99.0.0.00	OUTRAS RECEITAS	
1990.99.1.0.00	OUTRAS RECEITAS - PRIMÁRIAS	
1990.99.1.1.00	OUTRAS RECEITAS - PRIMÁRIAS-PRINCIPAL	Legislação Específica
1990.99.1.1.01	OUTRAS RECEITAS - PREFEITURA	Legislação Específica
2000.00.0.0.00	RECEITAS DE CAPITAL	
2100.00.0.0.00	OPERAÇÕES DE CRÉDITO	
2110.00.0.0.00	OPERAÇÕES DE CRÉDITO - MERCADO INTERNO	
2119.00.0.0.00	OUTRAS OPERAÇÕES DE CRÉDITO - MERCADO INTERNO	
2119.00.1.0.00	OUTRAS OPERAÇÕES DE CRÉDITO - MERCADO INTERNO	
2119.00.1.1.00	OUTRAS OPERAÇÕES DE CRÉDITO - MERCADO INTERNO-PRINCIPAL	Legislação Específica
2400.00.0.0.00	TRANSFERÊNCIAS DE CAPITAL	
2410.00.0.0.00	TRANSFERÊNCIAS DA UNIÃO E DE SUAS ENTIDADES	
2418.00.0.0.00	TRANSFERÊNCIAS DA UNIÃO - ESPECÍFICAS DE ESTADOS, DF E MUNIC	
2418.03.0.0.00	TRANSF.REC.- SUS-BLOCO CUSTEIO AÇÕES SERV.PUB. SAÚDE	
2418.03.1.0.00	TRANSFERÊNCIA DE RECURSOS DO SUS – ATENÇÃO BÁSICA	
2418.03.1.1.00	TRANSFERÊNCIA DE RECURSOS DO SUS – ATENÇÃO BÁSICA-PRINCIPAL	Lei Federal Nº 8.66693 e IN 01/97
2418.04.0.0.00	TRANSF.RECUR.SISTEMA ÚNICO SAÚDE-SUS-BLOCO DE INVESTIMENTO	
2418.04.1.0.00	TRANSF.RECUR.SISTEMA ÚNICO SAÚDE-SUS-ATENÇÃO BÁSICA	
2418.04.1.1.00	TRANSF.RECUR.SAÚDE-SUS-ATENÇÃO BÁSICA-PRINCIPAL	
2418.04.1.1.01	ESTRUTURAÇÃO DA REDE DE SERVIÇOS DE ATENÇÃO BÁSICA DE SAÚDE	Lei Federal Nº 8.66693 e IN 01/97
2418.10.0.0.00	TRANSFERÊNCIA DE CONVÊNIO DA UNIÃO E DE SUAS ENTIDADES	
2418.10.9.0.00	OUTRAS TRANSFERÊNCIAS DE CONVÊNIO DA UNIÃO	
2418.10.9.1.00	OUTRAS TRANSFERÊNCIAS DE CONVÊNIO DA UNIÃO-PRINCIPAL	Lei Federal Nº 8.66693 e IN 01/97
2420.00.0.0.00	TRANSFERÊNCIAS DOS ESTADOS E DO DISTRITO FEDERAL E DE SUAS E	
2428.00.0.0.00	TRANSFERÊNCIAS DOS ESTADOS, DISTRITO FEDERAL, E DE SUAS ENTI	
2428.10.0.0.00	TRANSFERÊNCIAS CONVÊNIO ESTADOS/DF/MUNICIPIOS	
2428.10.2.0.00	TRANSFERÊNCIAS CONVÊNIO ESTADOS PROGRAMA EDUCAÇÃO	
2428.10.2.1.00	TRANSF.CONV.ESTADOS Progr.EDUCAÇÃO-PRINCIPAL	Lei Federal Nº 8.66693 e IN 01/97



## PREFEITURA DO MUNICÍPIO DE GRAVATÁ

R CLETO CAMPELO, 268 - CNPJ:11049830/0001-20

Orçamento Programa - Exercício de 2021

### TABELA EXPLICATIVA - LEGISLAÇÃO DA RECEITA

(Inc. III, § 1º, Art.2º)

Page 14

Codigo	Discriminação	Legislacao
2428.10.9.0.00	OUTRAS TRANSFERÊNCIAS DE CONVÊNIO DOS ESTADOS	
2428.10.9.1.00	OUTRAS TRANSFERÊNCIAS DE CONVÊNIO DOS ESTADOS-PRINCIPAL	Legislação Específica
7000.00.0.0.00	RECEITAS CORRENTES (INTRA)	
7200.00.0.0.00	CONTRIBUIÇÕES (INTRA)	
7210.00.0.0.00	CONTRIBUIÇÕES SOCIAIS (INTRA)	
7218.00.0.0.00	CONTRIBUIÇÕES SOCIAIS ESPECÍFICAS DE ESTADOS, DF E MUNICÍPIO	
7218.03.0.0.00	CPSSS PATRONAL - SERVIDOR CIVIL - ESPECÍFICO DE EST/DF/MUN (	
7218.03.1.0.00	CPSSS PATRONAL - SERVIDOR CIVIL ATIVO (INTRA)	
7218.03.1.1.00	CPSSS PATRONAL - SERVIDOR CIVIL ATIVO - PRINCIPAL	
7218.03.1.1.01	CPSSS PATRONAL - SERVIDOR CIVIL ATIVO- PM FUN FIN	Legislação Específica
7218.03.1.1.02	CPSSS PATRONAL - SERVIDOR CIVIL ATIVO- FMS FUN FIN	Legislação Específica
7218.03.1.1.03	CPSSS PATRONAL - SERVIDOR CIVIL ATIVO- CÂMARA FUN FIN	Legislação Específica
7218.03.1.1.04	CPSSS PATRONAL - SERVIDOR CIVIL ATIVO- IPSEG FUN FIN	Legislação Específica
7218.03.1.1.05	CPSSS PATRONAL - SERVIDOR CIVIL ATIVO- FMAS FUN FIN	Legislação Específica
7218.03.1.1.06	CPSSS PATRONAL - SERVIDOR CIVIL ATIVO- CEDIDO FUN FIN	Legislação Específica
7218.03.1.1.07	CPSSS PATRONAL - SERVIDOR CIVIL ATIVO- PM FUN PREV	Legislação Específica
7218.03.1.1.08	CPSSS PATRONAL - SERVIDOR CIVIL ATIVO-FMS FUN PREV	Legislação Específica
7218.03.1.1.09	CPSSS PATRONAL - SERVIDOR CIVIL ATIVO- CEDIDO FUN PREV	Legislação Específica
7218.03.1.1.10	CPSSS PATRONAL - SERVIDOR CIVIL ATIVO-CÂMARA FUN PREV	Legislação Específica
7218.03.1.2.00	CPSSS PATRONAL - SERVIDOR CIVIL ATIVO -MULTAS JUROS	
7218.03.1.2.01	CPSSS PATRONAL - MULTAS E JUROS DE MORA FUN FIN	Legislação Específica
7218.04.0.0.00	CPSSS PATRONAL - PARCELAMENTOS - ESPECÍFICO DE EST/DF/MUN	
7218.04.1.0.00	CPSSS PATRONAL - PARCELAMENTOS - SERVIDOR CIVIL ATIVO	
7218.04.1.1.00	CPSSS PATR.PARC.SERV.CIVIL ATIVO-PRINCIPAL	
7218.04.1.1.01	CPSSS PATRONAL - PARCELAMENTOS - PM FUN FIN	Legislação Específica
7218.04.1.1.02	CPSSS PATRONAL - PARCELAMENTOS - FMS FUN FIN	Legislação Específica
7218.04.1.1.03	CPSSS PATRONAL - PARCELAMENTOS - PM FUN PREV	Legislação Específica



## PREFEITURA DO MUNICÍPIO DE GRAVATÁ

R CLETO CAMPELO, 268 - CNPJ:11049830/0001-20

Orçamento Programa - Exercício de 2021

### TABELA EXPLICATIVA - LEGISLAÇÃO DA RECEITA

(Inc. III, § 1º, Art.2º)

Page 15

Codigo	Discriminação	Legislacao
7218.04.1.1.04	CPSSS PATRONAL - PARCELAMENTOS -FMS FUN PREV	Legislação Especifica
7218.04.1.2.00	CPSSS PATR.PARC.SERV.CIVIL ATIVO-MULTAS JUROS	
7218.04.1.2.01	CPSSS PATRONAL - PARCELAMENTOS - MULTAS PM FUN FIN	Legislação Especifica
7218.04.1.2.02	CPSSS PATRONAL - PARCELAMENTOS - MULTAS FMS FUN FIN	Legislação Especifica
7218.04.1.2.03	CPSSS PATRONAL - PARCELAMENTOS - MULTAS PM FUN PR	Legislação Especifica
7218.04.1.2.04	CPSSS PATRONAL - PARCELAMENTOS - MULTAS FMS FUN PREV	Legislação Especifica
9000.00.0.0.00	(R) DEDUCOES DA RECEITA	
9500.00.0.0.00	(R) DEDUÇÕES DO FUNDEB	
9510.00.0.0.00	(R) DEDUÇÕES DO FUNDEB	
9510.00.0.0.01	DEDUÇÃO FUNDEB ORIGEM FPM/FPE	Art. 159 da CF e Lei Federal Nº 11.494/07
9510.00.0.0.02	DEDUÇÃO FUNDEB ORIGEM ITR	Art. 158 da CF e Lei Federal Nº 11.494/07
9510.00.0.0.03	DEDUÇÃO FUNDEB ORIGEM ICMS DESONERAÇÃO	Art. 158 da CF e Lei Federal Nº 11.494/07
9510.00.0.0.04	DEDUÇÃO FUNDEB ORIGEM ICMS ESTADO	Art. 155 da CF e Lei Federal Nº 11.494/07
9510.00.0.0.05	DEDUÇÃO FUNDEB ORIGEM IPI EXPORTAÇÃO	Art. 153 da CF e Lei Federal Nº 11.494/07
9510.00.0.0.06	DEDUÇÃO FUNDEB ORIGEM IPVA	Art. 155 da CF e Lei Federal Nº 11.494/07



# PREFEITURA DO MUNICÍPIO DE GRAVATÁ

R CLETO CAMPELO, 268 - CNPJ:11049830/0001-20

Orçamento Programa - Exercício de 2021

## ANÁLISE DE APLICAÇÃO NA SAÚDE

Quadro 16

Page 1

RECEITAS RESULTANTE DE IMPOSTOS (Caput do art. 212 da Constituição)	Previsão	Obrig.(15%)
<b>1. RECEITAS DE IMPOSTOS</b>	<b>41.753.000,00</b>	<b>6.262.950,00</b>
<b>1.1 - Receita Resultante do Imposto sobre a Propriedade Predial e Territorial Urbana - IPTU</b>	<b>25.398.000,00</b>	<b>3.809.700,00</b>
1.1.1 - IPTU	13.880.000,00	2.082.000,00
1.1.2 - Multas, Juros de Mora, Dívida Ativa e Outros Encargos do IPTU	11.518.000,00	1.727.700,00
<b>1.2 - Receitas Resultante do Imposto sobre Transmissão Inter Vivos - ITBI</b>	<b>5.020.000,00</b>	<b>753.000,00</b>
1.2.1 - ITBI	4.918.000,00	737.700,00
1.2.2 - Multas, Juros de Mora, Dívida Ativa e Outros Encargos do ITBI	102.000,00	15.300,00
<b>1.3 - Receitas Resultante do Imposto sobre Serviços de Qualquer Natureza - ISS</b>	<b>5.888.000,00</b>	<b>883.200,00</b>
1.3.1 - ISS	5.634.000,00	845.100,00
1.3.2 - Multas, Juros de Mora, Dívida Ativa e Outros Encargos do ISS	254.000,00	38.100,00
<b>1.4 - Receitas Resultante do Imposto de Renda Retido na Fonte - IRRF</b>	<b>5.447.000,00</b>	<b>817.050,00</b>
<b>2. RECEITAS DE TRANSFERÊNCIAS CONSTITUCIONAIS E LEGAIS</b>	<b>76.582.000,00</b>	<b>11.487.300,00</b>
2.1 - Cota-Parte FPM	45.583.000,00	6.837.450,00
2.2 - Cota-Parte ITR	20.000,00	3.000,00
2.3 - Cota-Parte IPVA	10.120.000,00	1.518.000,00
2.4 - Cota-Parte ICMS	20.719.000,00	3.107.850,00
2.5 - Cota-Parte IPI-Exportação	105.000,00	15.750,00
<b>2.6 - Compensação Financeiras Provenientes de Impostos e Transf. Constitucionais</b>	<b>35.000,00</b>	<b>5.250,00</b>
2.6.1 - Desoneração ICMS (LC 87/96)	35.000,00	5.250,00
2.6.2 - Outras	0,00	0,00
<b>3 - TOTAL DAS RECEITAS RESULTANTES DE IMPOSTOS E TRANSFERÊNCIAS CONSTITUCIONAIS E LEGAIS = (1 + 2)</b>	<b>118.335.000,00</b>	<b>17.750.250,00</b>
<b>4. DESPESAS COM AÇÕES E SERVIÇOS PÚBLICOS DE SAÚDE (ASPS) - POR SUBFUNÇÃO E CATEGORIA ECONÔMICA</b>	<b>Fixado</b>	
<b>4.1 - ATENÇÃO BÁSICA</b>	<b>3.495.000,00</b>	
4.1.1 - Despesas Correntes	2.765.000,00	
4.1.2 - Despesas de Capital	730.000,00	
<b>4.2 - ASSISTÊNCIA HOSPITALAR E AMBULATORIAL</b>	<b>8.215.000,00</b>	
4.2.1 - Despesas Correntes	7.565.000,00	
4.2.2 - Despesas de Capital	650.000,00	
<b>4.3 - SUPORTE PROFILÁTICO E TERAPÊUTICO</b>	<b>410.000,00</b>	
4.3.1 - Despesas Correntes	380.000,00	
4.3.2 - Despesas de Capital	30.000,00	
<b>4.4 - VIGILÂNCIA SANITÁRIA</b>	<b>180.000,00</b>	
4.4.1 - Despesas Correntes	170.000,00	
4.4.2 - Despesas de Capital	10.000,00	
<b>4.5 - VIGILÂNCIA EPIDEMIOLÓGICA</b>	<b>885.000,00</b>	
4.5.1 - Despesas Correntes	865.000,00	
4.5.2 - Despesas de Capital	20.000,00	
<b>4.6 - ALIMENTAÇÃO E NUTRIÇÃO</b>	<b>110.000,00</b>	
4.6.1 - Despesas Correntes	110.000,00	
4.6.2 - Despesas de Capital	0,00	



# PREFEITURA DO MUNICÍPIO DE GRAVATÁ

R CLETO CAMPELO, 268 - CNPJ:11049830/0001-20

Orçamento Programa - Exercício de 2021

## ANÁLISE DE APLICAÇÃO NA SAÚDE

Quadro 16

Page 2

<b>4.7 - OUTRAS SUBFUNÇÕES (X)</b>	<b>5.890.000,00</b>
4.7.1 - Despesas Correntes	5.790.000,00
4.7.2 - Despesas de Capital	100.000,00
<b>5 - TOTAL (4.1 + 4.2 + 4.3 + 4.4 + 4.5 + 4.6 + 4.7)</b>	<b>19.185.000,00</b>
<b>6 - APURAÇÃO DO CUMPRIMENTO DO LIMITE MÍNIMO PARA APLICAÇÃO EM ASPS</b>	
6.1 - Diferença entre o Valor Aplicado e a Despesa Mínima a ser Aplicada (5 - 3)	1.434.750,00
6.2 - PERCENTUAL DA RECEITA DE IMPOSTOS E TRANSFERÊNCIAS CONSTITUCIONAIS E LEGAIS APLICADO EM ASPS(5 /3) * 100 (Mínimo de 1%	16,21
<b>7 - RECEITAS ADICIONAIS PARA O FINANCIAMENTO DA SAÚDE NÃO COMPUTADAS NO CÁLCULO DO MÍNIMO</b>	
<b>7.1 - RECEITAS DE TRANSFERÊNCIAS PARA A SAÚDE</b>	<b>28.738.000,00</b>
7.1.1 - Proveniente da União - Fundo a Fundo	28.738.000,00
7.1.2 - Proveniente dos Estados	0,00
7.1.3 - Proveniente de outros Municípios	0,00
<b>7.2 - RECEITA DE OPERAÇÕES DE CRÉDITO INTERNAS E EXTERNAS VINCULADAS A SAÚDE</b>	<b>0,00</b>
<b>7.3 - OUTRAS RECEITAS</b>	<b>274.000,00</b>
<b>8 - TOTAL DE RECEITAS ADICIONAIS PARA FINANCIAMENTO DA SAÚDE (7.1 + 7.2 + 7.3)</b>	<b>29.012.000,00</b>
<b>9 - DESPESAS COM SAÚDE POR SUBFUNÇÕES E CATEGORIA ECONÔMICA NÃO COMPUTADAS NO CÁLCULO DO MÍNIMO</b>	
<b>9.1 - ATENÇÃO BÁSICA</b>	<b>14.216.000,00</b>
9.1.1 - Despesas Correntes	13.976.000,00
9.1.2 - Despesas de Capital	240.000,00
<b>9.2 - ASSISTÊNCIA HOSPITALAR E AMBULATORIAL</b>	<b>12.898.000,00</b>
9.2.1 - Despesas Correntes	12.568.000,00
9.2.2 - Despesas de Capital	330.000,00
<b>9.3 - SUPORTE PROFILÁTICO E TERAPÊUTICO</b>	<b>796.000,00</b>
9.3.1 - Despesas Correntes	715.000,00
9.3.2 - Despesas de Capital	81.000,00
<b>9.4 - VIGILÂNCIA SANITÁRIA</b>	<b>235.000,00</b>
9.4.1 - Despesas Correntes	225.000,00
9.4.2 - Despesas de Capital	10.000,00
<b>9.5 - VIGILÂNCIA EPIDEMIOLÓGICA</b>	<b>738.000,00</b>
9.5.1 - Despesas Correntes	668.000,00
9.5.2 - Despesas de Capital	70.000,00
<b>9.6 - ALIMENTAÇÃO E NUTRIÇÃO</b>	<b>10.000,00</b>
9.6.1 - Despesas Correntes	10.000,00
9.6.2 - Despesas de Capital	0,00
<b>9.7 - OUTRAS SUBFUNÇÕES</b>	<b>680.000,00</b>
9.7.1 - Despesas Correntes	680.000,00
9.7.2 - Despesas de Capital	0,00
<b>10 - TOTAL DAS DESPESAS NÃO COMPUTADAS NO CÁLCULO DO MÍNIMO (9.1 + 9.2 + 9.3 + 9.4 + 9.5 + 9.6 + 9.7)</b>	<b>29.573.000,00</b>



## PREFEITURA DO MUNICÍPIO DE GRAVATÁ

R CLETO CAMPELO, 268 - CNPJ:11049830/0001-20

Orçamento Programa - Exercício de 2021

### ANÁLISE DE APLICAÇÃO NA SAÚDE

Quadro 16

Page 3

#### 19 - DESPESAS TOTAIS COM SAÚDE (Computadas e não computadas no cálculo do limite mínimo)

20 - ATENÇÃO BÁSICA (4.1 + 9.1)	17.711.000,00
21 - ASSISTÊNCIA HOSPITALAR E AMBULATORIAL (4.2 + 9.2)	21.113.000,00
22 - SUPORTE PROFILÁTICO E TERAPÊUTICO (4.3 + 9.3)	1.206.000,00
23 - VIGILÂNCIA SANITÁRIA (4.4 + 9.4)	415.000,00
24 - VIGILÂNCIA EPIDEMIOLÓGICA (4.5 + 9.5)	1.623.000,00
25 - ALIMENTAÇÃO E NUTRIÇÃO (4.6 + 9.6)	120.000,00
26 - OUTRAS SUBFUNÇÕES (4.7 + 9.7)	6.570.000,00
<b>27 - TOTAL DAS DESPESAS COM SAÚDE (20 + 21 + 22 + 23 + 24 + 25 + 26)</b>	<b>48.758.000,00</b>



# PREFEITURA DO MUNICÍPIO DE GRAVATÁ

R CLETO CAMPELO, 268 - CNPJ:11049830/0001-20

Orçamento Programa - Exercício de 2021

Page 1

## ANÁLISE DE APLICAÇÃO NO ENSINO

RECEITAS RESULTANTE DE IMPOSTOS (Caput do art. 212 da Constituição)	Valor Previsto	Obrig.(25%)
<b>1. RECEITAS DE IMPOSTOS</b>	<b>41.753.000,00</b>	<b>10.438.250,00</b>
1.1 - Receita Resultante do Imposto sobre a Propriedade Predial e Territorial Urbana - IPTU	25.398.000,00	6.349.500,00
1.1.1 - IPTU	13.880.000,00	3.470.000,00
1.1.2 - Multas, Juros de Mora, Dívida Ativa e Outros Encargos do IPTU	11.518.000,00	2.879.500,00
1.2 - Receitas Resultante do Imposto sobre Transmissão Inter Vivos - ITBI	5.020.000,00	1.255.000,00
1.2.1 - ITBI	4.918.000,00	1.229.500,00
1.2.2 - Multas, Juros de Mora, Dívida Ativa e Outros Encargos do ITBI	102.000,00	25.500,00
1.3 - Receitas Resultante do Imposto sobre Serviços de Qualquer Natureza - ISS	5.888.000,00	1.472.000,00
1.3.1 - ISS	5.634.000,00	1.408.500,00
1.3.2 - Multas, Juros de Mora, Dívida Ativa e Outros Encargos do ISS	254.000,00	63.500,00
1.4 - Receitas Resultante do Imposto de Renda Retido na Fonte - IRRF	5.447.000,00	1.361.750,00
<b>2. RECEITAS DE TRANSFERÊNCIAS CONSTITUCIONAIS E LEGAIS</b>	<b>80.582.000,00</b>	<b>20.145.500,00</b>
2.1 - Cota-Parte FPM	49.583.000,00	12.395.750,00
2.1.1 - Parcela referente à CF, art. 159, I alínea b	45.583.000,00	11.395.750,00
2.1.2 - Parcela referente à CF, art. 159, I alínea d	2.000.000,00	500.000,00
2.1.3 - Parcela referente à CF, art. 159, I alínea e	2.000.000,00	500.000,00
2.2 - Cota-Parte ICMS	20.719.000,00	5.179.750,00
2.3 - ICMS-Desoneração - L.C. nº87/1996	35.000,00	8.750,00
2.4 - Cota-Parte IPI-Exportação	105.000,00	26.250,00
2.5 - Cota-Parte ITR	20.000,00	5.000,00
2.6 - Cota-Parte IPVA	10.120.000,00	2.530.000,00
2.7 - Cota-Parte IOF-Ouro	0,00	0,00
<b>3. TOTAL DA RECEITA DE IMPOSTOS (1+2)</b>	<b>122.335.000,00</b>	<b>30.583.750,00</b>
<b>RECEITAS ADICIONAIS PARA FINANCIAMENTO DO ENSINO</b>	<b>Valor Previsto</b>	<b>Obrig.(100%)</b>
4. RECEITA DA APLICAÇÃO FINANCEIRA DE OUTROS RECURSOS DE IMPOSTOS VINCULADOS AO ENSINO	0,00	0,00
<b>5. RECEITA DE TRANSFERÊNCIA DO FNDE</b>	<b>5.395.000,00</b>	<b>5.395.000,00</b>
5.1 - Transferências do Salário-Educação	3.320.000,00	3.320.000,00
5.2 - Transferências Diretas - PDDE	10.000,00	10.000,00
5.3 - Transferências Diretas - PNAE	1.009.000,00	1.009.000,00
5.4 - Transferências Diretas - PNATE	406.000,00	406.000,00
5.5 - Outras Transferências do FNDE	650.000,00	650.000,00
5.6 - Aplicação Financeira dos Recursos do FNDE	0,00	0,00
<b>6. RECEITA DE TRANSFERÊNCIAS DE CONVÊNIOS</b>	<b>4.200.000,00</b>	<b>4.200.000,00</b>
6.1 - Transferências de Convênios	4.200.000,00	4.200.000,00
6.2 - Aplicação Financeira dos Recursos de Convênios	0,00	0,00
7. RECEITA DE OPERAÇÕES DE CRÉDITO	0,00	0,00
8. OUTRAS RECEITAS PARA FINANCIAMENTO DO ENSINO	610.000,00	610.000,00
<b>9. TOTAL DAS OUTRAS RECEITAS ADICIONAIS DO ENSINO (4+5+6+7+8)</b>	<b>10.205.000,00</b>	<b>10.205.000,00</b>





# PREFEITURA DO MUNICÍPIO DE GRAVATÁ

R CLETO CAMPELO, 268 - CNPJ:11049830/0001-20

Orçamento Programa - Exercício de 2021

Page 2

## ANÁLISE DE APLICAÇÃO NO ENSINO

RECEITAS DO FUNDEB	Valor Previsto
<b>10. RECEITAS DESTINADAS AO FUNDEB</b>	<b>15.316.400,00</b>
10.1 - Cota-Parte FPM Destinada ao FUNDEB - (20% de 2.1.1)	9.116.600,00
10.2 - Cota-Parte ICMS Destinada ao FUNDEB - (20% de 2.2)	4.143.800,00
10.3 - ICMS - Desoneração Destinada ao FUNDEB - (20% de 2.3)	7.000,00
10.4 - Cota-Parte IPI-Exportação Destinada ao FUNDEB - (20% de 2.4)	21.000,00
10.5 - Cota-Parte ITR Destinada ao FUNDEB - (20% de 2.5)	4.000,00
10.6 - Cota-Parte IPVA Destinada ao FUNDEB - (20% de 2.6)	2.024.000,00
<b>11. RECEITAS RECEBIDAS DO FUNDEB</b>	<b>45.996.000,00</b>
11.1 - Transferências de Recursos do FUNDEB	40.646.000,00
11.2 - Complementação da União ao FUNDEB	5.300.000,00
11.3 - Receita de Aplicação Financeira dos Recursos do FUNDEB	50.000,00
<b>12. RESULTADO LÍQUIDO DAS TRANSFERÊNCIAS DO FUNDEB (11.1 - 10)</b>	<b>25.329.600,00</b>
12.1 - ACRÉSCIMO RESULTANTE DAS TRANSFERÊNCIAS DO FUNDEB	25.329.600,00
12.2 - DECRÉSCIMO RESULTANTE DAS TRANSFERÊNCIAS DO FUNDEB	0,00
<b>DESPESAS DO FUNDEB</b>	<b>Valor Fixado</b>
<b>13. ORÇADO DOS PROFISSIONAIS DO MAGISTÉRIO</b>	<b>29.610.000,00</b>
13.1 - Com Educação Infantil	1.429.000,00
13.2 - Com Ensino Fundamental	28.181.000,00
<b>14. OUTRAS DESPESAS</b>	<b>16.286.000,00</b>
14.1 - Com Educação Infantil	159.000,00
14.2 - Com Ensino Fundamental	16.127.000,00
<b>15. TOTAL DAS DESPESAS DO FUNDEB (13+14)</b>	<b>45.896.000,00</b>
<b>16. TOTAL DAS DESPESAS DO FUNDEB PARA FINS DE LIMITE (15)</b>	<b>99,78</b>
16.1 - Mínimo de 60% do FUNDEB na Remuneração do Magistério $((13)/(11) \times 100\%)$	64,38
16.2 - Máximo de 40% em Despesa com MDE, que não Remuneração do Magistério $((14)/(11) \times 100\%)$	35,41
<b>DESPESAS COM MANUTENÇÃO/DESENV.DO ENSINO CUSTEADAS COM RECEITA RESULTANTE DE IMPOSTOS E RECURSOS DO FUNDEB</b>	<b>Valor Fixado</b>
<b>17. EDUCAÇÃO INFANTIL</b>	<b>2.228.000,00</b>
<b>17.1 - Creche</b>	<b>2.228.000,00</b>
17.1.1 - Despesas Custeadas com Recursos do FUNDEB	1.588.000,00
17.1.2 - Despesas Custeadas com Outros Recursos de Impostos	640.000,00
<b>17.2 Pré-escola</b>	<b>0,00</b>
17.2.1 - Despesas Custeadas com Recursos do FUNDEB	0,00
17.2.2 - Despesas Custeadas com Outros Recursos de Impostos	0,00
<b>18. ENSINO FUNDAMENTAL</b>	<b>59.136.000,00</b>
18.1 - Despesas Custeadas com Recursos do FUNDEB	44.308.000,00
18.2 - Despesas Custeadas com Outros Recursos de Impostos	14.828.000,00
<b>OUTRAS DESPESAS DO MDE</b>	<b>Valor Fixado</b>
19. ENSINO MÉDIO	0,00
20. ENSINO SUPERIOR	0,00
21. ENSINO PROFISSIONAL NÃO INTEGRADO AO ENSINO REGULAR	0,00



## PREFEITURA DO MUNICÍPIO DE GRAVATÁ

R CLETO CAMPELO, 268 - CNPJ:11049830/0001-20

Orçamento Programa - Exercício de 2021

Page 3

### ANÁLISE DE APLICAÇÃO NO ENSINO

22. OUTRAS	100.000,00
<b>23. TOTAL DAS DESPESAS COM AÇÕES TÍPICAS DE MANUTENÇÃO E DESENVOLVIMENTO (17+18+19+20+21+22)</b>	<b>61.464.000,00</b>
<b>DEDUÇÕES CONSIDERADAS PARA FINS DE LIMITE CONSTITUCIONAL</b>	
<b>24. RESULTADOS LÍQUIDOS DAS TRANSFERÊNCIAS DO FUNDEB = (12)</b>	<b>25.329.600,00</b>
25. DESPESAS CUSTEADAS COM A COMPLEMENTAÇÃO DO FUNDEB NO EXERCÍCIO	5.300.000,00
<b>26. TOTAL DAS DEDUÇÕES CONSIDERADAS PARA FINS DE LIMITE (24+25)</b>	<b>30.629.600,00</b>
<b>27. TOTAL DAS DESPESAS PARA FINS DE LIMITE ((17+18)-26)</b>	<b>30.734.400,00</b>
<b>28. PERCENTUAL DE APLICAÇÃO EM MDE SOBRE A RECEITA LÍQUIDA DE IMPOSTOS ((27)/(3)x100) - LIMITE 25%</b>	<b>25,12</b>
<b>OUTRAS INFORMAÇÕES PARA CONTROLE</b>	
29. DESPESAS CUSTEADAS COM A APLICAÇÃO FINANCEIRA DE OUTROS RECURSOS DE IMPOSTOS VINCULADOS AO ENSINO	0,00
30. DESPESAS CUSTEADAS COM A CONTRIBUIÇÃO SOCIAL DO SALÁRIO-EDUCAÇÃO	3.320.000,00
31. DESPESAS CUSTEADAS COM OPERAÇÕES DE CRÉDITO	0,00
32. DESPESAS CUSTEADAS COM OUTRAS RECEITAS PARA FINANCIAMENTO DO ENSINO	6.885.000,00
<b>33. TOTAL DAS OUTRAS DESPESAS CUSTEADAS COM RECEITAS ADICIONAIS PARA FINANCIAMENTO DO ENSINO (29+30+31+32)</b>	<b>10.205.000,00</b>
<b>34. TOTAL GERAL DAS DESPESAS COM MDE (23+33)</b>	<b>71.669.000,00</b>



**PREFEITURA MUNICIPAL DE GRAVATÁ**  
DEMONSTRATIVO DOS RECURSOS DESTINADOS A  
CRIANÇA E AO ADOLESCENTE

FONTES			APLICAÇÃO		
RECEITA MUNICIPAL PREVISTA NESTE ORÇAMENTO			DESPESA DESTINADA A PROMOÇÃO DA CRIANÇA E DO ADOLESCENTE		
DISCRIMINAÇÃO	Valor em R\$	%	DISCRIMINAÇÃO	Valor em R\$	%
RECEITAS CORRENTES	250.618.000,00	99,43	08.243. ASSIST. À CRIANÇA E AO ADOLESCENTE	2.806.000,00	1,11
RECEITAS DE CAPITAL	1.448.000,00	0,57			
<b>TOTAL</b>	<b>252.066.000,00</b>	<b>100,00</b>	<b>TOTAL</b>	<b>2.806.000,00</b>	<b>1,11</b>



**PREFEITURA MUNICIPAL DE GRAVATÁ**  
DEMONSTRATIVO DOS RECURSOS DESTINADOS A  
RESERVA DE CONTINGÊNCIA

FONTES			APLICAÇÃO		
RECEITA CORRENTE PREVISTA NESTE ORÇAMENTO			DESPESA DESTINADA A RESERVA DE CONTINGÊNCIA		
DISCRIMINAÇÃO	Valor em R\$	%	DISCRIMINAÇÃO	Valor em R\$	%
RECEITA CORRENTE LÍQUIDA	234.637.000,00	100,00	Reserva de Contingência	2.600.000,00	1,11
<b>TOTAL</b>	<b>234.637.000,00</b>	<b>100,00</b>	<b>TOTAL</b>	<b>2.600.000,00</b>	<b>1,11</b>



# PREFEITURA DO MUNICÍPIO DE GRAVATÁ

R CLETO CAMPELO, 268

11049830/0001-20

Exercício: 2021

## RECEITA PREVISTA

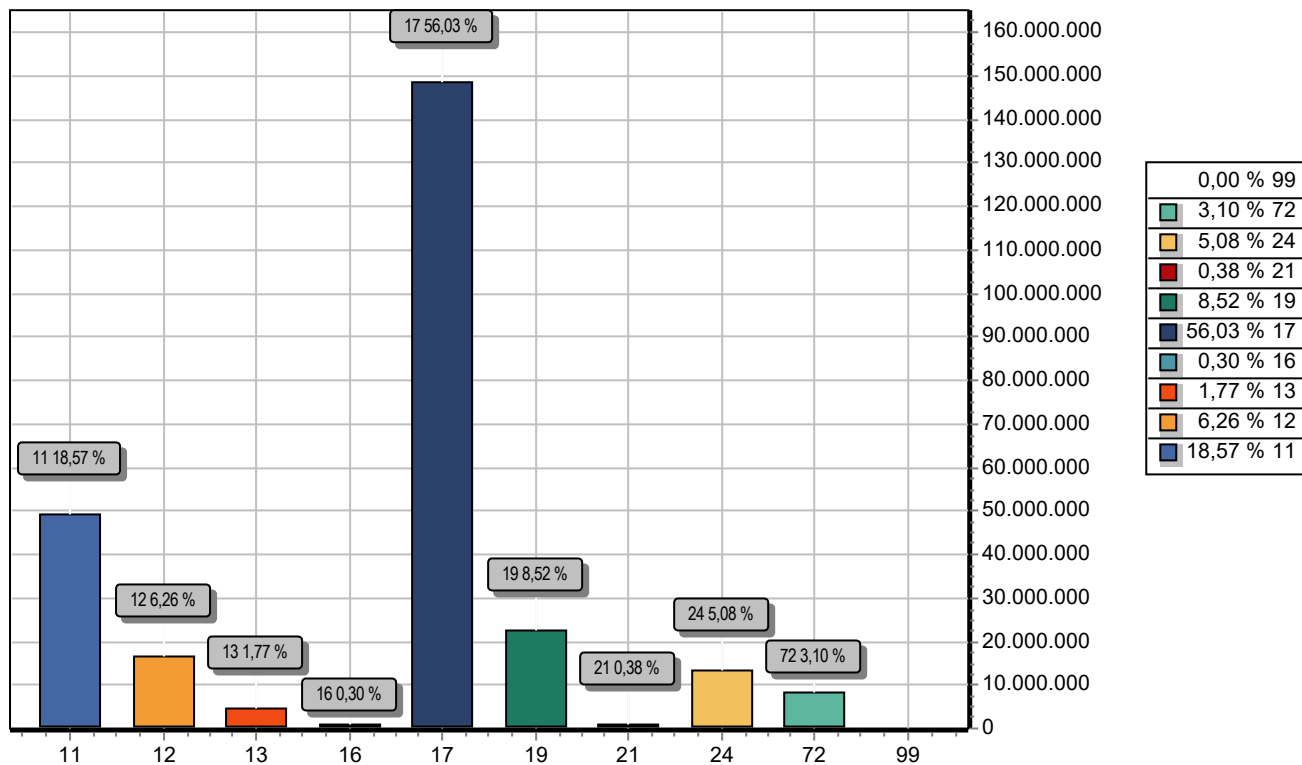

CODIGO	PREVISTO
11	IMPOSTOS, TAXAS E CONTRIBUIÇÕES DE MELHORIA 49.223.000,00
12	CONTRIBUIÇÕES 16.587.400,00
13	RECEITA PATRIMONIAL 4.681.000,00
16	RECEITA DE SERVIÇOS 804.000,00
17	TRANSFERENCIAS CORRENTES 148.530.600,00
19	OUTRAS RECEITAS CORRENTES 22.584.000,00
21	OPERAÇÕES DE CRÉDITO 1.000.000,00
24	TRANSFERÊNCIAS DE CAPITAL 13.480.000,00
72	CONTRIBUIÇÕES (INTRA) 8.208.000,00
99	RECURSOS ARRECADADOS EM EXERCÍCIOS ANTERIORES
<b>TOTAL</b>	<b>265.098.000,00</b>



# PREFEITURA DO MUNICÍPIO DE GRAVATÁ

R CLETO CAMPELO, 268

11049830/0001-20

Exercício: 2021

## DESPESA ORÇADA POR GRUPO

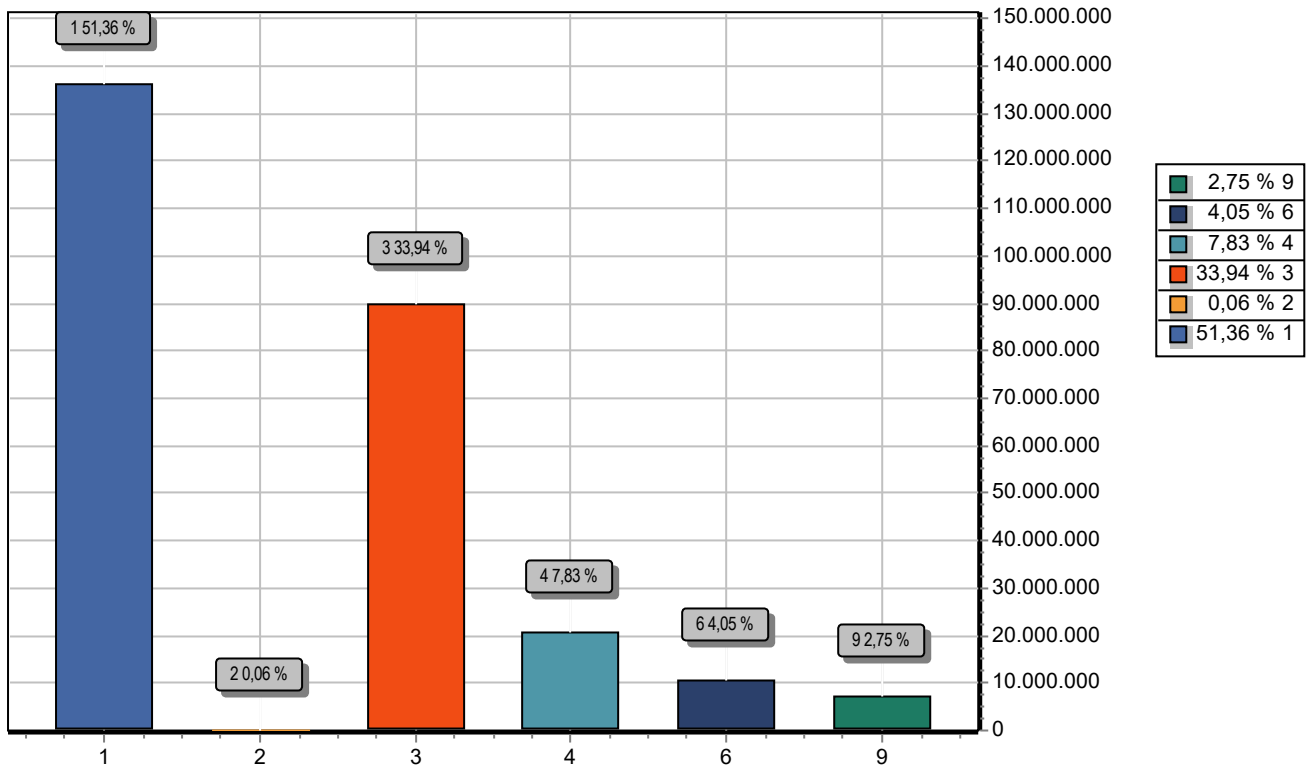

GRUPO		DOTAÇÃO
1	PESSOAL E ENCARGOS SOCIAIS	136.165.000,00
2	JUROS E ENCARGOS DA DÍVIDA	161.000,00
3	OUTRAS DESPESAS CORRENTES	89.984.000,00
4	INVESTIMENTOS	20.763.000,00
6	AMORTIZAÇÃO DA DÍVIDA	10.725.000,00
9	RESERVA DE CONTINGÊNCIA	7.300.000,00
TOTAL		265.098.000,00



# PREFEITURA DO MUNICÍPIO DE GRAVATÁ

R CLETO CAMPELO, 268

11049830/0001-20

Exercício: 2021

## CONSOLIDAÇÃO GERAL DA DESPESA

CODIGO	ESPECIFICAÇÃO	DOTAÇÃO
001	Ordinario	102.225.000,00
001	Recursos Proprios do Municipio	102.225.000,00
111	IMPOSTOS E TRANSF DE IMPOSTOS - EDUCAÇÃO	16.081.000,00
001	Recurso Próprio	16.081.000,00
112	TRANSFERÊNCIA DO FUNDEB 60%	24.310.000,00
001	FUNDEB 60%	24.310.000,00
113	TRANSFERÊNCIA DO FUNDEB 40%	16.386.000,00
001	FUNDEB 40%	16.386.000,00
114	TRANSF. FUNDEB 60% - COMPLEMENÇÃO UNIÃO	5.300.000,00
001	Complementação FUNDEB 60%	5.300.000,00
120	TRANSFERÊNCIA DO SALÁRIO EDUCAÇÃO	3.320.000,00
001	Salário Educação	3.320.000,00
121	TRANSFERÊNCIA DO FNDE - PDDE	10.000,00
001	PDDE	10.000,00
122	TRANSFERÊNCIA DO FNDE - PNAE	1.009.000,00
001	PNAE	1.009.000,00
123	TRANSFERÊNCIA DO FNDE - PNATE	406.000,00
001	PNATE	406.000,00
124	OUTRAS TRANSFERÊNCIA RECURSO DO FNDE	650.000,00
001	Outras Transferência do FNDE	650.000,00
125	TRANSF.CONVÊNIO OU CONTRATO - EDUCAÇÃO	4.200.000,00
001	Convênios Educação	4.200.000,00
190	OUT.RECURSOS VINCULADOS A EDUCAÇÃO	610.000,00
001	Caminho a Escola	610.000,00
211	IMPOSTOS E TRANSF DE IMPOSTOS	19.214.000,00
001	Recurso Próprios - Saúde	19.214.000,00
214	TRANSFERÊNCIA DE RECURSOS DA UNIÃO - SUS	28.913.000,00
001	Transferências de Recursos União - SUS	28.913.000,00
218	Demais Transferência Federais COVID-19	1.100.000,00
001	Recurso Federal (COVID-19)	680.000,00
002	Recurso Federal (COVID-19)	420.000,00
311	Transferência de Recurso do FNAS	3.118.000,00
001	Transferência de Recursos do FNAS	3.118.000,00
313	Transferência do Tesouro Municipal	5.734.000,00
001	Recurso Próprios - Assistência Social	5.734.000,00
390	Outros Rec. Vinc. à Assistencia Social	132.000,00
001	Recursos Transferido do FEAS	132.000,00
410	REC. VINC.AO RPPS - PLANO PREVIDENCIÁRIO	5.110.000,00
001	RPPS - Plano Previdenciário	5.110.000,00



# PREFEITURA DO MUNICÍPIO DE GRAVATÁ

R CLETO CAMPELO, 268

11049830/0001-20

Exercício: 2021

## CONSOLIDAÇÃO GERAL DA DESPESA

CODIGO	ESPECIFICAÇÃO	DOTAÇÃO
420	REC. VINC. AO RPPS - PLANO FINANCEIRO	14.184.000,00
001	RPPS - Plano Financeiro	14.184.000,00
430	REC.VINC.AO RPPS - TAXA DE ADMINISTRAÇÃO	704.000,00
001	RPPS - Taxa de Administração	704.000,00
440	TRANSF. TESOIRO MUNICIPAL PARA RPPS	4.602.000,00
001	Recursos Próprio - RPPS	4.602.000,00
510	TRANSF.CONVÊNIO / CONTRATO REPASSE UNIÃO	6.645.000,00
001	Convênio da União	6.645.000,00
520	TRANSF. CONV /CONTRATOS REPASSE ESTADO	135.000,00
002	Convênio dos Estados- FEM	135.000,00
700	OPERAÇÕES DE CRÉDITO	1.000.000,00
030	OUTRAS OPERAÇÕES DE CRÉDITOS	1.000.000,00
TOTAL		265.098.000,00





## ESTADO DE PERNAMBUCO – GOVERNO MUNICIPAL DE GRAVATÁ

---

### **DEMONSTRATIVO REGIONALIZADO DO EFEITO, SOBRE AS RECEITAS E DESPESAS, DECORRENTE DE ISENÇÕES, ANISTIAS, REMISSÕES, SUBSÍDIOS E BENEFÍCIOS DE NATUREZA FINANCEIRA, TRIBUTÁRIA E CREDITÍCIA**

#### **FUNDAMENTAÇÃO**

Em conformidade ao disposto no art. 165, § 6º da Constituição Federal, o Poder Executivo Municipal esclarece que não está previsto no Orçamento Municipal para o exercício de 2021 nenhum efeito sobre receita e despesa decorrentes de isenções, anistias, remissões, subsídios e benefícios de natureza financeira, tributária e creditícia.

Por conseguinte, não há valores a demonstrar em decorrência de isenções, anistias, remissões, subsídios e benefícios de natureza financeira, tributária e creditícia, no exercício de 2021.

Gravatá, 08, de dezembro de 2020

**Joaquim Neto de Andrade Silva**  
Prefeito Constitucional



# PREFEITURA DO MUNICÍPIO DE GRAVATÁ

R CLETO CAMPELO, 268 - CNPJ:11049830/0001-20

Orçamento Programa - Exercício de 2021

## EVOLUÇÃO DA RECEITA

(Inc.III, Art.22º)

Page 1

Codigo	Discriminação	Receita Arrecadada			Receita Prevista	
		2017	2018	2019	2020	2021
1000.00.0.0	RECEITAS CORRENTES					
1100.00.0.0	IMPOSTOS, TAXAS E CONTRIBUIÇÕES DE ME	24.138.739,48	31.378.517,85	36.858.461,28	48.874.000,00	49.223.000,00
1200.00.0.0	CONTRIBUIÇÕES	8.566.643,51	11.448.539,08	12.762.706,75	13.284.000,00	16.587.400,00
1300.00.0.0	RECEITA PATRIMONIAL	3.143.250,38	4.407.165,13	3.215.170,90	4.970.000,00	4.681.000,00
1600.00.0.0	RECEITA DE SERVIÇOS	848.279,29	633.604,68	882.802,39	715.000,00	804.000,00
1700.00.0.0	TRANSFERÊNCIAS CORRENTES	107.061.273,62	118.901.690,57	137.854.601,25	158.671.000,00	163.847.000,00
1900.00.0.0	OUTRAS RECEITAS CORRENTES	4.579.459,44	473.441,26	207.574,96	18.984.000,00	22.584.000,00
	Sub Total	148.337.645,72	167.242.958,57	191.781.317,53	245.498.000,00	257.726.400,00
2000.00.0.0	RECEITAS DE CAPITAL					
2100.00.0.0	OPERAÇÕES DE CRÉDITO				4.532.000,00	1.000.000,00
2200.00.0.0	ALIENAÇÃO DE BENS		88.094,97		99.000,00	
2400.00.0.0	TRANSFERÊNCIAS DE CAPITAL	576.810,00	1.601.718,00	306.000,00	22.999.000,00	13.480.000,00
	Sub Total	576.810,00	1.689.812,97	306.000,00	27.630.000,00	14.480.000,00
7000.00.0.0	RECEITAS CORRENTES (INTRA)					
7200.00.0.0	CONTRIBUIÇÕES (INTRA)	4.950.092,57	4.762.127,61	5.027.703,81	7.036.000,00	8.208.000,00
7900.00.0.0	OUTRAS RECEITAS CORRENTES	68,46	6.630,30			
	Sub Total	4.950.161,03	4.768.757,91	5.027.703,81	7.036.000,00	8.208.000,00
8000.00.0.0	RECEITAS DE CAPITAL (INTRA)					
	Sub Total	0,00	0,00	0,00	0,00	0,00



# PREFEITURA DO MUNICÍPIO DE GRAVATÁ

R CLETO CAMPELO, 268 - CNPJ:11049830/0001-20

Orçamento Programa - Exercício de 2021

## EVOLUÇÃO DA RECEITA

(Inc.III, Art.22º)

Page 2

Codigo	Discriminação	Receita Arrecadada			Receita Prevista	
		2017	2018	2019	2020	2021
9000.00.0.0	(R) DEDUCOES DA RECEITA					
9500.00.0.0	(R) DEDUÇÕES DO FUNDEB	-11.166.113,29	-12.345.050,45	-13.676.089,90	-15.164.000,00	-15.316.400,00
	Sub Total	-11.166.113,29	-12.345.050,45	-13.676.089,90	-15.164.000,00	-15.316.400,00
<b>TOTAL</b>		<b>142.698.503,46</b>	<b>161.356.479,00</b>	<b>183.438.931,44</b>	<b>265.000.000,00</b>	<b>265.098.000,00</b>



# PREFEITURA DO MUNICÍPIO DE GRAVATÁ

R CLETO CAMPELO, 268 - CNPJ:11049830/0001-20

Orçamento Programa - Exercício de 2021

Quadro 10

## EVOLUÇÃO DA DESPESA

Page 1

(Inc. III, Art. 22)

Codigo	Discriminação	DESPESA		
		Realizada 2019	Fixada 2020	Prevista 2021
<b>DESPESAS CORRENTES</b>				
3 1	PESSOAL E ENCARGOS SOCIAIS	114.283.485,58	133.027.000,00	136.165.000,00
3 2	JUROS E ENCARGOS DA DÍVIDA	175,24	161.000,00	161.000,00
3 3	OUTRAS DESPESAS CORRENTES	58.455.323,53	86.760.000,00	89.984.000,00
	Sub Total	172.738.984,35	219.948.000,00	226.310.000,00
<b>DESPESAS DE CAPITAL</b>				
4 4	INVESTIMENTOS	3.390.068,32	34.279.000,00	20.763.000,00
4 6	AMORTIZAÇÃO DA DÍVIDA	2.850.319,29	3.608.000,00	10.725.000,00
	Sub Total	6.240.387,61	37.887.000,00	31.488.000,00
<b>RESERVA DE CONTINGÊNCIA</b>				
9 9	RESERVA DE CONTINGÊNCIA		7.165.000,00	7.300.000,00
	Sub Total	0,00	7.165.000,00	7.300.000,00
	<b>TOTAL</b>	<b>178.979.371,96</b>	<b>265.000.000,00</b>	<b>265.098.000,00</b>



# PREFEITURA DO MUNICÍPIO DE GRAVATÁ

R CLETO CAMPELO, 268 - CNPJ:11049830/0001-20

Orçamento Programa - Exercício de 2021

## DEMONSTRATIVO DA RECEITA E DESPESA SEGUNDO AS CATEGORIAS ECONOMICAS

(Inc.II, §1º, Art.2º)

Anexo 01

Page 1

RECEITA	R\$	R\$
RECEITAS CORRENTES		
IMPOSTOS, TAXAS E CONTRIBUIÇÕES DE MELHORIA	49.223.000,00	
CONTRIBUIÇÕES	16.587.400,00	
RECEITA PATRIMONIAL	4.681.000,00	
RECEITA DE SERVIÇOS	804.000,00	
TRANSFERÊNCIAS CORRENTES	163.847.000,00	
OUTRAS RECEITAS CORRENTES	22.584.000,00	
CONTRIBUIÇÕES (INTRA)	8.208.000,00	
(R) DEDUÇÕES DO FUNDEB	-15.316.400,00	
<b>SUB TOTAL</b>		<b>250.618.000,00</b>
<b>TOTAL</b>		<b>250.618.000,00</b>
<b>SUPERAVIT DO ORCAMENTO CORRENTE</b>		<b>24.308.000,00</b>
RECEITAS DE CAPITAL		
OPERAÇÕES DE CRÉDITO	1.000.000,00	
TRANSFERÊNCIAS DE CAPITAL	13.480.000,00	
<b>SUB TOTAL</b>		<b>14.480.000,00</b>
<b>TOTAL</b>		<b>38.788.000,00</b>
<b>RESUMO</b>		
RECEITAS CORRENTES	257.726.400,00	
RECEITAS CORRENTES (INTRA)	8.208.000,00	
DEDUÇÕES DA RECEITA CORRENTE	-15.316.400,00	
RECEITAS DE CAPITAL	14.480.000,00	
<b>TOTAL DE RECEITAS</b>		<b>265.098.000,00</b>
<b>TOTAL</b>		<b>265.098.000,00</b>

DESPESA	R\$	R\$
DESPESAS CORRENTES		
PESSOAL E ENCARGOS SOCIAIS	136.165.000,00	
JUROS E ENCARGOS DA DÍVIDA	161.000,00	
OUTRAS DESPESAS CORRENTES	89.984.000,00	
<b>SUB TOTAL</b>		<b>226.310.000,00</b>
<b>SUPERAVIT DO ORCAMENTO CORRENTE</b>		<b>24.308.000,00</b>
<b>TOTAL</b>		<b>250.618.000,00</b>
DESPESAS DE CAPITAL		
INVESTIMENTOS	20.763.000,00	
AMORTIZAÇÃO DA DÍVIDA	10.725.000,00	
<b>SUB TOTAL</b>		<b>31.488.000,00</b>
RESERVA DO RPPS	4.700.000,00	
RESERVA DE CONTINGENCIA	2.600.000,00	
<b>TOTAL</b>		<b>38.788.000,00</b>
<b>RESUMO</b>		
DESPESAS CORRENTES	226.310.000,00	
DESPESAS DE CAPITAL	31.488.000,00	
RESERVA DE CONTINGÊNCIA	7.300.000,00	
<b>TOTAL DE DESPESA</b>		<b>265.098.000,00</b>
<b>TOTAL</b>		<b>265.098.000,00</b>



## **PREFEITURA DO MUNICÍPIO DE GRAVATÁ**

R CLETO CAMPELO, 268 - CNPJ:11049830/0001-20

Orçamento Programa - Exercício de 2021

### **DEMONSTRATIVO DA RECEITA E DESPESA SEGUNDO AS CATEGORIAS ECONOMICAS**

(Inc.II, §1º, Art.2º)

Anexo 01

Page 2

---



# PREFEITURA DO MUNICÍPIO DE GRAVATÁ

R CLETO CAMPELO, 268 - CNPJ:11049830/0001-20

Anexo 02

Page 1

Orçamento Programa - Exercício de 2021

## RECEITAS SEGUNDO AS CATEGORIAS ECONOMICAS

Código	Especificação	F.R.	Desdobramento	SubCategoria Fonte	Categoria Econômica
1000.00.0.0.00	RECEITAS CORRENTES	0.000.000			257.726.400,00
1100.00.0.0.00	IMPOSTOS, TAXAS E CONTRIBUIÇÕES DE MELHORIA	0.000.000		49.223.000,00	
1110.00.0.0.00	IMPOSTOS	0.000.000		41.753.000,00	
1113.00.0.0.00	IMPOSTOS SOBRE A RENDA E PROVENTOS DE QUALQUER NATUREZA	0.000.000	5.447.000,00		
1113.03.0.0.00	IMPOSTO SOBRE A RENDA - RETIDO NA FONTE	0.000.000	5.447.000,00		
1113.03.1.0.00	IMPOSTO SOBRE A RENDA - RETIDO NA FONTE - TRABALHO	0.000.000	5.030.000,00		
1113.03.1.1.00	IRRF-TRABALHO-PRINCIPAL	0.01.00	5.030.000,00		
1113.03.4.0.00	IRRF-OUTROS RENDIMENTOS	0.000.000	417.000,00		
1113.03.4.1.00	IRRF-OUTROS RENDIMENTOS-PRINCIPAL	0.01.00	417.000,00		
1118.00.0.0.00	IMPOSTOS ESPECÍFICOS DE ESTADOS, DF E MUNICÍPIOS	0.000.000	36.306.000,00		
1118.01.0.0.00	IMPOSTOS SOBRE O PATRIMÔNIO PARA ESTADOS/DF/MUNICÍPIOS	0.000.000	30.418.000,00		
1118.01.1.0.00	IMPOSTO SOBRE A PROPRIEDADE PREDIAL E TERRITORIAL URBANA	0.000.000	25.398.000,00		
1118.01.1.1.00	IPTU-PRINCIPAL	0.01.00	13.880.000,00		
1118.01.1.2.00	IPTU-MULTAS JUROS	0.01.00	165.000,00		
1118.01.1.3.00	IPTU-DIVIDA ATIVA	0.01.00	10.477.000,00		
1118.01.1.4.00	IPTU-DIVIDA ATIVA MULTAS JUROS	0.01.00	876.000,00		
1118.01.4.0.00	IMPOSTO TRANSMISSÃO "INTER VIVOS" BENS IMÓV.DIR.REAL IMOVEIS	0.000.000	5.020.000,00		
1118.01.4.1.00	ITBI-PRINCIPAL	0.01.00	4.918.000,00		
1118.01.4.2.00	ITBI-MULTAS JUROS	0.01.00	13.000,00		
1118.01.4.3.00	ITBI-DIVIDA ATIVA	0.01.00	72.000,00		
1118.01.4.4.00	ITBI-DIVIDA ATIVA MULTAS JUROS	0.01.00	17.000,00		
1118.02.0.0.00	IMPOSTOS PRODUÇÃO, CIRCULAÇÃO MERCADORIAS E SERVIÇO	0.000.000	5.888.000,00		
1118.02.3.0.00	IMPOSTO SOBRE SERVIÇOS DE QUALQUER NATUREZA	0.000.000	5.888.000,00		
1118.02.3.1.00	ISS-PRINCIPAL	0.000.000	5.634.000,00		
1118.02.3.1.01	IMPOSTO SOBRE SERVIÇOS DE QUALQUER NATUREZA - PRINCIPAL	0.01.00	4.467.000,00		
1118.02.3.1.02	IMPOSTO SOBRE SERV. DE QUALQUER NATUREZA - SIMPLES NACIONAL	0.01.00	1.167.000,00		
1118.02.3.2.00	ISS-MULTAS JUROS	0.01.00	31.000,00		
1118.02.3.3.00	ISS-DIVIDA ATIVA	0.01.00	208.000,00		
1118.02.3.4.00	ISS-DIVIDA ATIVA MULTAS JUROS	0.01.00	15.000,00		
1120.00.0.0.00	TAXAS	0.000.000		7.470.000,00	
1121.00.0.0.00	TAXAS PELO EXERCÍCIO DO PODER DE POLÍCIA	0.000.000	726.000,00		
1121.04.0.0.00	TAXA DE CONTROLE E FISCALIZAÇÃO AMBIENTAL	0.000.000	726.000,00		
1121.04.1.0.00	TAXA DE CONTROLE E FISCALIZAÇÃO AMBIENTAL	0.000.000	726.000,00		
1121.04.1.1.00	TAXA DE CONTROLE E FISCALIZAÇÃO AMBIENTAL - PRINCIPAL	0.01.00	724.000,00		
1121.04.1.2.00	TAXA CONTR.FISC.AMBIENTAL-MULTAS JUROS	0.01.00	1.000,00		
1121.04.1.3.00	TAXA CONTR.FISC.AMBIENTAL-DIVIDA ATIVA	0.01.00	1.000,00		
1122.00.0.0.00	TAXAS PELA PRESTAÇÃO DE SERVIÇOS	0.000.000	2.391.000,00		
1122.01.0.0.00	TAXAS PELA PRESTAÇÃO DE SERVIÇOS	0.000.000	2.391.000,00		
1122.01.1.0.00	TAXAS PELA PRESTAÇÃO DE SERVIÇOS	0.000.000	2.391.000,00		
1122.01.1.1.00	TAXAS PELA PRESTAÇÃO DE SERVIÇOS-PRINCIPAL	0.000.000	2.058.000,00		
1122.01.1.1.01	TAXA DE CEMITÉRIOS	0.01.00	22.000,00		
1122.01.1.1.02	TAXA DE LIMPEZA PÚBLICA	0.01.00	1.397.000,00		
1122.01.1.1.03	TAXA DE EXPEDIENTE	0.01.00	629.000,00		
1122.01.1.1.04	OUTRAS TAXAS PELA PRESTAÇÃO DE SERVIÇOS	0.01.00	4.000,00		
1122.01.1.1.05	EMOLUMENTOS E CUSTAS JUDICIAIS	0.01.00	1.000,00		
1122.01.1.1.06	TAXAS DE HONORÁRIOS ADVOCATÍCIOS	0.01.00	5.000,00		
1122.01.1.2.00	TAXAS PELA PRESTAÇÃO DE SERVIÇOS-MULTAS E JUROS	0.000.000	22.000,00		
1122.01.1.2.01	TAXA DE LIMPEZA PÚBLICA - MULTAS E JUROS DE MORA	0.01.00	20.000,00		
1122.01.1.2.02	TAXA DE CEMITÉRIOS - MULTAS E JUROS DE MORA	0.01.00	1.000,00		
1122.01.1.2.03	TAXAS DE HONORÁRIOS ADVOCATÍCIOS - MULTAS E JUROS	0.01.00	1.000,00		
1122.01.1.3.00	TAXAS PELA PRESTAÇÃO DE SERVIÇOS-DÍVIDA ATIVA	0.000.000	200.000,00		
1122.01.1.3.01	TAXA DE LIMPEZA PÚBLICA - DÍVIDA ATIVA	0.01.00	200.000,00		
1122.01.1.4.00	TAXAS PELA PRESTAÇÃO DE SERVIÇOS-DÍVIDA ATIVA-MULTAS E JUROS	0.000.000	51.000,00		
1122.01.1.4.00	TAXAS PELA PRESTAÇÃO DE SERVIÇOS-DÍVIDA ATIVA-MULTAS E JUROS	0.01.00	60.000,00		
1122.01.1.4.01	TAXA DE LIMPEZA PÚBLICA - DÍVIDA ATIVA - MULTAS E JUROS	0.01.00	50.000,00		



# PREFEITURA DO MUNICÍPIO DE GRAVATÁ

R CLETO CAMPELO, 268 - CNPJ:11049830/0001-20

Anexo 02

Page 2

Orçamento Programa - Exercício de 2021

## RECEITAS SEGUNDO AS CATEGORIAS ECONOMICAS

Código	Especificação	F.R.	Desdobramento	SubCategoria Fonte	Categoria Econômica
1122.01.1.4.02	TAXA DE CEMITÉRIOS - DÍVIDA ATIVA - MULTAS E JUROS	0.01.00	1.000,00		
1128.00.0.0.00	TAXAS - ESPECÍFICAS DE ESTADOS, DF E MUNICÍPIOS	0.000.000	4.353.000,00		
1128.01.0.0.00	TAXAS DE INSPEÇÃO, CONTROLE E FISCALIZAÇÃO	0.000.000	4.353.000,00		
1128.01.1.0.00	TAXA DE FISCALIZAÇÃO DE VIGILÂNCIA SANITÁRIA	0.000.000	209.000,00		
1128.01.1.1.00	TAXA FISCAL.VIG.SANITÁRIA-PRINCIPAL	0.01.00	157.000,00		
1128.01.1.2.00	TAXA FISCAL.VIG.SANITÁRIA-MULTAS JUROS	0.01.00	10.000,00		
1128.01.1.3.00	TAXA FISCAL.VIG.SANITÁRIA-DÍVIDA ATIVA	0.01.00	30.000,00		
1128.01.1.4.00	TAXA FISCAL.VIG.SANITÁRIA-DÍVIDA ATIVA MULTAS JUROS	0.01.00	12.000,00		
1128.01.9.0.00	TAXAS DE INSPEÇÃO, CONTROLE E FISCALIZAÇÃO - OUTRAS	0.000.000	4.144.000,00		
1128.01.9.1.00	TAXAS INSP.CONTR.FISC.-OUTRAS-PRINCIPAL	0.000.000	3.510.000,00		
1128.01.9.1.01	TAXA DE LICENÇA P/ FUNCION. DE ESTAB. COMERCIAL, INDUSTRIAL	0.01.00	1.979.000,00		
1128.01.9.1.02	TAXA DE PUBLICIDADE COMERCIAL	0.01.00	109.000,00		
1128.01.9.1.03	TAXA DE LICENÇA PARA EXECUÇÃO DE OBRAS	0.01.00	452.000,00		
1128.01.9.1.04	TAXA DE UTILIZAÇÃO DE ÁREA DE DOMÍNIO PÚBLICO	0.01.00	353.000,00		
1128.01.9.1.05	TAXA PARA APROVAÇÃO DE PROJETO DE CONSTRUÇÃO CIVIL	0.01.00	10.000,00		
1128.01.9.1.06	TAXA DE APREENSÃO E LIBERAÇÃO DE ANIMAIS	0.01.00	3.000,00		
1128.01.9.1.07	TAXA DE SERVIÇOS ADMINISTRATIVOS	0.01.00	51.000,00		
1128.01.9.1.08	TAXA DE ARRECADAÇÃO DE FEIRA	0.01.00	296.000,00		
1128.01.9.1.09	TAXA DE FISCALIZAÇÃO	0.01.00	2.000,00		
1128.01.9.1.10	TAXA DE HABITE-SE	0.01.00	250.000,00		
1128.01.9.1.11	OUTRAS TAXAS DE INSPEÇÃO, CONTROLE E FISCALIZAÇÃO	0.01.00	5.000,00		
1128.01.9.2.00	TAXAS INSP.CONTR.FISC.-OUTRAS-MULTAS JUROS	0.000.000	114.000,00		
1128.01.9.2.00	TAXAS INSP.CONTR.FISC.-OUTRAS-MULTAS JUROS	0.01.00	90.000,00		
1128.01.9.2.01	TAXA DE LICENÇA DE FUNCIONAMENTO - MULTAS E JUROS	0.01.00	80.000,00		
1128.01.9.2.02	TAXA DE HABITE-SE - MULTAS E JUROS	0.01.00	6.000,00		
1128.01.9.2.03	TAXA DE PUBLICIDADE COMERCIAL - MULTAS E JUROS	0.01.00	7.000,00		
1128.01.9.2.05	TAXA DE UTIL. DE ÁREA DE DOMÍNIO PÚBLICO - MULTAS E JUROS	0.01.00	5.000,00		
1128.01.9.2.06	TAXA DE SERVIÇOS ADMINISTRATIVOS - MULTAS E JUROS	0.01.00	1.000,00		
1128.01.9.2.07	TAXA DE LICENÇA PARA EXECUÇÃO DE OBRAS - MULTAS E JUROS	0.01.00	15.000,00		
1128.01.9.3.00	TAXAS INSP.CONTR.FISC.-OUTRAS-DÍVIDA ATIVA	0.000.000	356.000,00		
1128.01.9.3.01	TAXA DE LICENÇA DE FUNCIONAMENTO - DÍVIDA ATIVA	0.01.00	200.000,00		
1128.01.9.3.02	TAXA DE LICENÇA PARA EXECUÇÃO DE OBRAS - DÍVIDA ATIVA	0.01.00	100.000,00		
1128.01.9.3.03	TAXA DE UTILIZAÇÃO DE ÁREA DE DOMÍNIO PÚBLICO - DÍVIDA ATIVA	0.01.00	45.000,00		
1128.01.9.3.04	TAXA DE PUBLICIDADE COMERCIAL - DÍVIDA ATIVA	0.01.00	10.000,00		
1128.01.9.3.06	TAXA DE SERVIÇOS ADMINISTRATIVOS - DÍVIDA ATIVA	0.01.00	1.000,00		
1128.01.9.4.00	TAXAS INSP.CONTR.FISC.-OUTRAS-DÍVIDA ATIVA MULTAS JUROS	0.000.000	74.000,00		
1128.01.9.4.01	TAXA DE LIC P/ EXEC DE OBRAS - DÍVIDA ATIVA - MULTAS E JUROS	0.01.00	2.000,00		
1128.01.9.4.02	TAXA DE LIC DE FUNCIONAMENTO - DÍVIDA ATIVA - MULTAS E JUROS	0.01.00	60.000,00		
1128.01.9.4.03	TAXA DE PUBLICIDADE COMERCIAL - DÍVIDA ATIVA -MULTAS E JUROS	0.01.00	4.000,00		
1128.01.9.4.04	TAXA DE UTIL. DE ÁREA DE D. PÚBLICO - DÍVIDA ATIVA - M. E JU	0.01.00	6.000,00		
1128.01.9.4.05	TAXA DE SERVIÇOS ADMINISTRATIVOS - DÍVIDA ATIVA - M. E JUROS	0.01.00	1.000,00		
1128.01.9.4.06	TAXA DE HABITE-SE - DÍVIDA ATIVA - MULTAS E JUROS	0.01.00	1.000,00		
1200.00.0.0.00	CONTRIBUIÇÕES	0.000.000		16.587.400,00	
1210.00.0.0.00	CONTRIBUIÇÕES SOCIAIS	0.000.000		7.086.000,00	
1218.00.0.0.00	CONTRIBUIÇÕES SOCIAIS ESPECÍFICAS DE ESTADOS, DF E MUNICÍPIO	0.000.000	7.086.000,00		
1218.01.0.0.00	CONTRIB.SERV.CIVIL PLANO SEGURIDADE SOCIAL-EST/DF/MUNIC.	0.000.000	5.163.000,00		
1218.01.1.0.00	CPSSS DO SERVIDOR CIVIL ATIVO	0.000.000	4.996.000,00		
1218.01.1.1.00	CPSSS DO SERVIDOR CIVIL ATIVO - PRINCIPAL	0.000.000	4.992.000,00		
1218.01.1.1.01	CPSSS DO SERVIDOR - FUN FIN - PM	0.01.56	2.900.000,00		
1218.01.1.1.02	CPSSS DO SERVIDOR - FUN FIN - FMS	0.01.56	580.000,00		
1218.01.1.1.03	CPSSS DO SERVIDOR - FUN FIN - FMAS	0.01.56	25.000,00		
1218.01.1.1.04	CPSSS DO SERVIDOR - FUN FIN - CÂMARA	0.01.56	2.000,00		
1218.01.1.1.05	CPSSS DO SERVIDOR - FUN FIN - IPSEG	0.01.56	25.000,00		
1218.01.1.1.06	CPSSS DO SERVIDOR - FUN FIN - PESSOAL CEDIDO				





# PREFEITURA DO MUNICÍPIO DE GRAVATÁ

R CLETO CAMPELO, 268 - CNPJ:11049830/0001-20

Anexo 02

Page 3

Orçamento Programa - Exercício de 2021

## RECEITAS SEGUNDO AS CATEGORIAS ECONOMICAS

Código	Especificação	F.R.	Desdobramento	SubCategoria Fonte	Categoria Econômica
		0.01.56	10.000,00		
1218.01.1.1.07	CPSSS DO SERVIDOR - FUN PREV - PM	0.01.56	950.000,00		
1218.01.1.1.08	CPSSS DO SERVIDOR CIVIL - FUN PREV - FMS	0.01.56	496.000,00		
1218.01.1.1.09	CPSSS DO SERVIDOR - FUN PREV - CÂMARA	0.01.56	2.000,00		
1218.01.1.1.10	CPSSS DO SERVIDOR - FUN PREV - PESSOAL CEDIDO	0.01.56	2.000,00		
1218.01.1.2.00	CPSSS DO SERVIDOR CIVIL ATIVO - MULTAS E JUROS DE MORA	0.000.000	4.000,00		
1218.01.1.2.01	CPSSS DO SERVIDOR-MULTAS E JUROS DE MORA FUN FIN	0.01.76	2.000,00		
1218.01.1.2.02	CPSSS DO SERVIDOR-MULTAS E JUROS DE MORA FUN PREV	0.01.76	2.000,00		
1218.01.2.0.00	CPSSS DO SERVIDOR CIVIL INATIVO	0.000.000	165.000,00		
1218.01.2.1.00	CPSSS DO SERVIDOR CIVIL INATIVO - PRINCIPAL	0.000.000	165.000,00		
1218.01.2.1.01	CPSSS DO SERVIDOR CIVIL INATIVO	0.01.56	165.000,00		
1218.01.3.0.00	CPSSS DO SERVIDOR CIVIL - PENSIONISTAS	0.000.000	2.000,00		
1218.01.3.1.00	CPSSS DO SERVIDOR CIVIL - PENSIONISTAS - PRINCIPAL	0.000.000	2.000,00		
1218.01.3.1.01	CPSSS DO SERVIDOR CIVIL - PENSIONISTAS	0.01.56	2.000,00		
1218.02.0.0.00	CPSSS - PARCELAMENTOS - ESPECÍFICO DE EST/DF/MUN	0.000.000	1.923.000,00		
1218.02.1.0.00	CPSSS - PARCELAMENTOS - DO SERVIDOR CIVIL ATIVO	0.000.000	1.923.000,00		
1218.02.1.1.00	CPSSS-PARCEL.SERV.CIVIL ATIVO-PRINCIPAL	0.000.000	1.915.000,00		
1218.02.1.1.01	CPSSS - PARCELAMENTOS - DO SERVIDOR PM FUN FIN	0.01.56	1.750.000,00		
1218.02.1.1.02	CPSSS - PARCELAMENTOS - DO SERVIDOR FMS FUN FIN	0.01.56	5.000,00		
1218.02.1.1.03	CPSSS - PARCELAMENTOS - DO SERVIDOR PM FUN PREV	0.01.56	150.000,00		
1218.02.1.1.04	CPSSS - PARCELAMENTOS - DO SERVIDOR FMS FUN PREV	0.01.56	10.000,00		
1218.02.1.2.00	CPSSS-PARCEL.SERV.CIVIL ATIVO-MULTAS JUROS	0.000.000	8.000,00		
1218.02.1.2.01	CPSSS - PARCELAMENTOS-MULTAS E JUROS PM FUN FIN	0.01.76	2.000,00		
1218.02.1.2.02	CPSSS - PARCELAMENTOS-MULTAS E JUROS FMS FUN FIN	0.01.76	2.000,00		
1218.02.1.2.03	CPSSS - PARCELAMENTOS - MULTAS E JUROS PM FUM PREV	0.01.76	2.000,00		
1218.02.1.2.04	CPSSS - PARCELAMENTOS - MULTAS E JUROS FMS FUM PREV	0.01.76	2.000,00		
1240.00.0.0.00	CONTRIBUIÇÃO PARA O CUSTEIO DO SERVIÇO DE ILUMINAÇÃO PÚBLICA	0.000.000		9.501.400,00	
1240.00.0.0.00	CONTRIBUIÇÃO PARA O CUSTEIO DO SERVIÇO DE ILUMINAÇÃO PÚBLICA	0.000.000	9.501.400,00		
1240.00.1.0.00	CONTRIBUIÇÃO PARA O CUSTEIO DO SERVIÇO DE ILUMINAÇÃO PÚBLICA	0.000.000	9.501.400,00		
1240.00.1.1.00	CONTRIBUIÇÃO OCUSTEIO SERVIÇO ILUMINAÇÃO PÚBLICA-PRINCIPAL	0.01.00	9.501.400,00		
1300.00.0.0.00	RECEITA PATRIMONIAL	0.000.000		4.681.000,00	
1310.00.0.0.00	EXPLORAÇÃO DO PATRIMÔNIO IMOBILIÁRIO DO ESTADO	0.000.000		20.000,00	
1310.01.0.0.00	ALUGUÉIS, ARRENDAMENTOS, FOROS, LAUDÉMIOS, TARIFAS DE OCUPAÇ	0.000.000	20.000,00		
1310.01.1.0.00	ALUGUÉIS E ARRENDAMENTOS	0.000.000	20.000,00		
1310.01.1.1.00	ALUGUÉIS E ARRENDAMENTOS-PRINCIPAL	0.01.00	20.000,00		
1320.00.0.0.00	VALORES MOBILIÁRIOS	0.000.000		1.847.000,00	
1321.00.0.0.00	JUROS E CORREÇÕES MONETÁRIAS	0.000.000	1.847.000,00		
1321.00.1.0.00	REMUNERAÇÃO DE DEPÓSITOS BANCÁRIOS	0.000.000	497.000,00		
1321.00.1.1.00	REMUNERAÇÃO DE DEPÓSITOS BANCÁRIOS-PRINCIPAL	0.000.000	497.000,00		
1321.00.1.1.01	REMUNERAÇÃO DE DEPÓSITOS BANCÁRIOS VINC-PREFEITURA	0.01.00	4.000,00		
1321.00.1.1.02	REMUNERAÇÃO DE DEPÓSITOS BANCÁRIOS VINC-FUNDEB	0.05.10	50.000,00		
1321.00.1.1.03	REMUNERAÇÃO DE DEPÓSITOS BANCÁRIOS VINC-SAÚDE	0.05.09	260.000,00		
1321.00.1.1.04	REMUNERAÇÃO DE DEPÓSITOS BANCÁRIOS VINC-ASSISTÊNCIA	0.05.12	49.000,00		
1321.00.1.1.05	REMUNERAÇÃO DE DEPÓSITOS BANCÁRIOS VINC-FMDCA	0.01.00	2.000,00		
1321.00.1.1.06	REMUNERAÇÃO DE DEPÓSITOS BANCÁRIOS VINC-OUTROS	0.01.00	3.000,00		
1321.00.1.1.10	REMUNERAÇÃO DE DEPÓSITOS BANCÁRIOS NÃO VINC-PREFEITURA	0.01.00	114.000,00		
1321.00.1.1.11	REMUNERAÇÃO DE DEPÓSITOS BANCÁRIOS NÃO VINC-SAÚDE	0.01.00	14.000,00		
1321.00.1.1.12	REMUNERAÇÃO DE DEPÓSITOS BANCÁRIOS NÃO VINC-ASSISTÊNCIA	0.01.00	1.000,00		
1321.00.4.0.00	REMUNERAÇÃO DOS RECURSOS DO REGIME PRÓPRIO DE PREVIDÊNCIA SO	0.000.000	1.350.000,00		
1321.00.4.1.00	REMUNERAÇÃO RECURSOS RPPS-PRINCIPAL	0.000.000	1.350.000,00		



# PREFEITURA DO MUNICÍPIO DE GRAVATÁ

R CLETO CAMPELO, 268 - CNPJ:11049830/0001-20

Anexo 02

Page 4

Orçamento Programa - Exercício de 2021

## RECEITAS SEGUNDO AS CATEGORIAS ECONOMICAS

Código	Especificação	F.R.	Desdobramento	SubCategoria Fonte	Categoria Econômica
1321.00.4.1.01	REMUNERAÇÃO DOS RECURSOS DO RPPS - FIXA UN. FIN	0.01.76	70.000,00		
1321.00.4.1.02	REMUNERAÇÃO DOS RECURSOS DO RPPS - VARIÁVEL FUN.FIN	0.01.76	20.000,00		
1321.00.4.1.03	REMUNERAÇÃO DOS RECURSOS DO RPPS - IMOB. FUN FIN	0.01.76	20.000,00		
1321.00.4.1.04	REMUNERAÇÃO DOS RECURSOS DO RPPS - RENDA FIXA FUN PREV	0.01.76	1.200.000,00		
1321.00.4.1.05	REMUNERAÇÃO DOS RECURSOS DO RPPS RENDA VARIÁVEL	0.01.76	20.000,00		
1321.00.4.1.06	REMUNERAÇÃO DOS RECURSOS DO RPPS FUNDO IMOBILIÁRIO	0.01.76	20.000,00		
1390.00.0.0.00	DEMAIS RECEITAS PATRIMONIAIS	0.000.000		2.814.000,00	
1390.00.0.0.00	DEMAIS RECEITAS PATRIMONIAIS	0.000.000	2.814.000,00		
1390.00.1.0.00	DEMAIS RECEITAS PATRIMONIAIS	0.000.000	2.814.000,00		
1390.00.1.1.00	DEMAIS RECEITAS PATRIMONIAIS-PRINCIPAL	0.01.00	2.814.000,00		
1600.00.0.0.00	RECEITA DE SERVIÇOS	0.000.000		804.000,00	
1610.00.0.0.00	SERVIÇOS ADMINISTRATIVOS E COMERCIAIS GERAIS	0.000.000		804.000,00	
1610.01.0.0.00	SERVIÇOS ADMINISTRATIVOS E COMERCIAIS GERAIS	0.000.000	804.000,00		
1610.01.1.0.00	SERVIÇOS ADMINISTRATIVOS E COMERCIAIS GERAIS	0.000.000	804.000,00		
1610.01.1.1.00	SERVIÇOS ADMINISTRATIVOS E COMERCIAIS GERAIS-PRINCIPAL	0.000.000	800.000,00		
1610.01.1.1.01	SERVIÇOS DE ABATE DE ANIMAIS	0.01.00	800.000,00		
1610.01.1.2.00	SERVIÇOS ADMINISTRATIVOS E COMERCIAIS GERAIS-MULTAS E JUROS	0.000.000	1.000,00		
1610.01.1.2.01	SERVIÇOS DE ABATE DE ANIMAIS - MULTAS E JUROS	0.01.00	1.000,00		
1610.01.1.3.00	SERVIÇOS ADMINISTRATIVOS E COMERCIAIS GERAIS-DÍVIDA ATIVA	0.000.000	2.000,00		
1610.01.1.3.01	SERVIÇOS DE ABATE DE ANIMAIS - DÍVIDA ATIVA	0.01.00	2.000,00		
1610.01.1.4.00	SERVIÇOS ADMINIS.COMERCIAIS GERAIS-DIVIDA ATIVA M/JUROS	0.000.000	1.000,00		
1610.01.1.4.01	SERVIÇOS DE ABATE DE ANIMAIS - DÍVIDA ATIVA - MULTAS E JUROS	0.01.00	1.000,00		
1700.00.0.0.00	TRANSFERÊNCIAS CORRENTES	0.000.000		163.847.000,00	
1710.00.0.0.00	TRANSFERÊNCIAS DA UNIÃO E DE SUAS ENTIDADES	0.000.000		91.351.000,00	
1718.00.0.0.00	TRANSFERÊNCIAS UNIÃO - ESPECÍF. ESTADOS, DF E MUNICÍPIOS	0.000.000	91.351.000,00		
1718.01.0.0.00	PARTICIPAÇÃO NA RECEITA DA UNIÃO	0.000.000	49.603.000,00		
1718.01.2.0.00	COTA-PARTE DO FUNDO PARTICIPAÇÃO MUNICÍPIOS-COTA MENSAL	0.000.000	45.583.000,00		
1718.01.2.1.00	COTA-PARTE DO FPM - COTA MENSAL - PRINCIPAL	0.01.00	45.583.000,00		
1718.01.3.0.00	COTA-PARTE FUNDO DE PARTIC. MUNIC.- 1% COTA DEZEMBRO	0.000.000	2.000.000,00		
1718.01.3.1.00	COTA-PARTE DO FPM-1% COTA-DEZEMBRO - PRINCIPAL	0.01.00	2.000.000,00		
1718.01.4.0.00	COTA-PARTE FUNDO DE PARTIC.DOS MUNIC.- 1% COTA JULHO	0.000.000	2.000.000,00		
1718.01.4.1.00	COTA-PARTE DO FPM-1% COTA-JULHO - PRINCIPAL	0.01.00	2.000.000,00		
1718.01.5.0.00	COTA-PARTE DO IMPOSTO SOBRE A PROPRIEDADE TERRITORIAL RURAL	0.000.000	20.000,00		
1718.01.5.1.00	COTA-PARTE DO IMPOSTO-PROPIED.TERRIT.RURAL-PRINCIPAL	0.01.00	20.000,00		
1718.02.0.0.00	TRANSF.COMPENS.FINANC. PELA EXPLORAÇ. DE REC.NATURAIS	0.000.000	696.000,00		
1718.02.2.0.00	COTA-PARTE DA COMPENS.FINANC.DE REC.MINERAIS -CFEM	0.000.000	20.000,00		
1718.02.2.1.00	COTA-PARTE DA CFEM- PRINCIPAL	0.01.00	20.000,00		
1718.02.6.0.00	COTA-PARTE DO FUNDO ESPECIAL DO PETRÓLEO - FEP	0.000.000	676.000,00		
1718.02.6.1.00	COTA-PARTE DO FUNDO ESPECIAL DO PETRÓLEO - FEP-PRINCIPAL	0.01.00	676.000,00		
1718.03.0.0.00	TRANSF.RECURS.SUS-FUNDO A FUNDO-CUSTEIO SERV.PUB.SAUDE	0.000.000	26.833.000,00		
1718.03.1.0.00	TRANSFERÊNCIA DE RECURSOS DO SUS - ATENÇÃO BÁSICA	0.000.000	15.376.000,00		
1718.03.1.1.00	TRANSFERÊNCIA DE RECURSOS DO SUS - ATENÇÃO BÁSICA-PRINCIPAL	0.000.000	15.376.000,00		
1718.03.1.1.02	PISO DE ATENÇÃO BÁSICA VARIÁVEL - PAB VARIÁVEL	0.05.09	614.000,00		
1718.03.1.1.03	AGENTES COMUNITÁRIOS DE SAÚDE	0.05.09	3.800.000,00		
1718.03.1.1.04	SAÚDE BUCAL	0.05.09	30.000,00		
1718.03.1.1.06	INCENTIVO FINANCEIRO DA APS - CAPACITAÇÃO PONDERADA	0.05.09	6.213.000,00		
1718.03.1.1.07	INCENTIVO FINANCEIRO DA APS - DESEMPENHO	0.05.09	728.000,00		
1718.03.1.1.08	PROGRAMA DE INFORMATIZAÇÃO DA APS	0.05.09	128.000,00		
1718.03.1.1.09	INCENTIVO FINANCEIRO DA APS PER CAPITA DE TRANSIÇÃO	0.05.09	450.000,00		
1718.03.1.1.10	INCENTIVO PARA AÇÕES ESTRATÉGICAS	0.05.09	595.000,00		
1718.03.1.1.12	INCREMENTO TEMPORÁRIO AO C. DOS SERVIÇOS DE				



# PREFEITURA DO MUNICÍPIO DE GRAVATÁ

R CLETO CAMPELO, 268 - CNPJ:11049830/0001-20

Anexo 02

Page 5

Orçamento Programa - Exercício de 2021

## RECEITAS SEGUNDO AS CATEGORIAS ECONOMICAS

Código	Especificação	F.R.	Desdobramento	SubCategoria Fonte	Categoria Econômica
	ATB- EMENDAS	0.05.09	2.818.000,00		
1718.03.2.0.00	TRANSF.SUS – ATENÇÃO MÉDIA/ALTA COMPLEX.AMB E HOSPITALAR	0.000.000	9.457.000,00		
1718.03.2.1.00	SUS-ATENÇÃO MÉDIA E ALTA COMPLEX. AMB E HOSPIT- PRINCIPAL	0.000.000	9.457.000,00		
1718.03.2.1.01	ATENÇÃO À SAÚDE DA POPULAÇÃO PARA PROCEDIMENTOS NO MAC	0.05.09	4.200.000,00		
1718.03.2.1.02	SAMU - SERVIÇO DE ATENDIMENTO MÓVEL DE URGÊNCIA	0.05.09	921.000,00		
1718.03.2.1.06	INCREMENTO TEMPORÁRIO AO CUSTEIO DOS SERVIÇOS DO MAC- EMENDA	0.05.09	3.800.000,00		
1718.03.2.1.07	INCREMENTO TEMP. AO CUSTEIO DOS SERVIÇOS DO MAC	0.05.09	536.000,00		
1718.03.3.0.00	TRANSFERÊNCIA DE RECURSOS DO SUS – VIGILÂNCIA EM SAÚDE	0.000.000	729.000,00		
1718.03.3.1.00	TRANSF.SUS – VIGILÂNCIA EM SAÚDE - PRINCIPAL	0.000.000	729.000,00		
1718.03.3.1.01	INCENTIVO FINANCEIRO PARA AGENTES DE COMBATE ÀS ENDEMIAS	0.05.09	371.000,00		
1718.03.3.1.02	INC. FIN. PARA AÇÕES DE VIGILÂNCIA EM SAÚDE - DESP. DIVERSAS	0.05.09	277.000,00		
1718.03.3.1.05	INCENTIVO FINANCEIRO AS AÇÕES DA VIGILANCIA DST/AIDS/HEPATIT	0.05.09	81.000,00		
1718.03.4.0.00	TRANSFERÊNCIA DE RECURSOS DO SUS – ASSISTÊNCIA FARMACÊUTICA	0.000.000	561.000,00		
1718.03.4.1.00	TRANSF.DE RECURSOS SUS – ASSIST.FARMACÊUTICA-PRINCIPAL	0.000.000	561.000,00		
1718.03.4.1.01	PROGRAMA DE ASSISTÊNCIA FARMACÊUTICA BÁSICA	0.05.09	561.000,00		
1718.03.5.0.00	TRANSFERÊNCIA DE RECURSOS DO SUS – GESTÃO DO SUS	0.000.000	30.000,00		
1718.03.5.1.00	TRANSFERÊNCIA DE RECURSOS DO SUS – GESTÃO DO SUS-PRINCIPAL	0.000.000	30.000,00		
1718.03.5.1.01	IMPLEMENTAÇÃO DA SEGURANÇA ALIMENTAR E NUTRICIONAL NA SAÚDE	0.05.09	30.000,00		
1718.03.9.0.00	TRANSF.DE RECURSOS DO SUS – OUT. PROG.FINANC. FUNDO A FUNDO	0.000.000	680.000,00		
1718.03.9.1.00	TRANSF.DO SUS – OUT.PROGRAMAS FINANC.FUNDO/FUNDO- PRINCIPAL	0.000.000	680.000,00		
1718.03.9.1.02	TRANSF.DO SUS - COVID-19	0.05.09	680.000,00		
1718.05.0.0.00	TRANSFER.DE RECURSOS DO FUNDO NAC. DESENV.EDUCAÇÃO FNDE	0.000.000	5.395.000,00		
1718.05.1.0.00	TRANSFERÊNCIAS DO SALÁRIO-EDUCAÇÃO	0.000.000	3.320.000,00		
1718.05.1.1.00	TRANSFERÊNCIAS DO SALÁRIO-EDUCAÇÃO-PRINCIPAL	0.05.06	3.320.000,00		
1718.05.2.0.00	TRANSF. DIRETAS-FNDE REF. PROG.DINHEIRO DIRETO NA ESC-PDDE	0.000.000	10.000,00		
1718.05.2.1.00	TRANSF.DIRETAS DO FNDE- PROGRAMA PDDE-PRINCIPAL	0.05.22	10.000,00		
1718.05.3.0.00	TRANSF.DIRETAS DO FNDE REF.PROG.NAC. ALIM. ESCOLAR-PNAE	0.000.000	1.009.000,00		
1718.05.3.1.00	TRANSF. DIRETAS DO FNDE - PROGRAMA PNAE - PRINCIPAL	0.000.000	1.009.000,00		
1718.05.3.1.01	PNAE - ALIMENTAÇÃO ESCOLAR - AEE	0.05.03	17.000,00		
1718.05.3.1.02	PNAE - ALIMENTAÇÃO ESCOLAR - CRECHE	0.05.03	24.000,00		
1718.05.3.1.03	PNAE- ALIMENTAÇÃO ESCOLAR - EJA	0.05.03	77.000,00		
1718.05.3.1.04	PNAE - ALIMENTAÇÃO ESCOLAR - ENSINO FUNDAMENTAL	0.05.03	770.000,00		
1718.05.3.1.05	PNAE - ALIMENTAÇÃO ESCOLAR - PRÉ-ESCOLA	0.05.03	83.000,00		
1718.05.3.1.06	PNAE - ALIMENTAÇÃO ESCOLAR - MAIS EDUCAÇÃO	0.05.03	38.000,00		
1718.05.4.0.00	TRANSFER.FNDE REF.AO PROG.NAC.APOIO TRANSP.ESCOLAR-PNATE	0.000.000	406.000,00		
1718.05.4.1.00	TRANSF. DIRETAS DO FNDE - PROGRAMA PNATE - PRINCIPAL	0.05.02	406.000,00		
1718.05.9.0.00	OUTRAS TRANSF.DIRETAS FUNDO NAC.DESENV.EDUC.FNDE	0.000.000	650.000,00		
1718.05.9.1.00	OUTRAS TRANSF.DIRETAS FUNDO NAC.DESENV.FNDE-PRINCIPAL	0.000.000	650.000,00		
1718.05.9.1.01	OUTRAS TRANSFERÊNCIAS DO FNDE	0.05.25	650.000,00		
1718.06.0.0.00	TRANSFERÊNCIA FINANCEIRA ICMS – DESONERAÇÃO – L.C. Nº 87/96	0.000.000	35.000,00		
1718.06.1.0.00	TRANSFERÊNCIA FINANCEIRA ICMS – DESONERAÇÃO – L.C. Nº 87/96	0.000.000	35.000,00		
1718.06.1.1.00	TRANSF.FINANC.ICMS-DESON-L.C. Nº 87/96-PRINCIPAL	0.01.00	35.000,00		
1718.09.0.0.00	TRANSF.RECUR.COMPLEM.UNIÃO FUNDEB	0.000.000	5.300.000,00		
1718.09.1.0.00	TRANSF.RECUR.COMPLEM.UNIÃO FUNDEB	0.000.000	5.300.000,00		
1718.09.1.1.00	TRANSF.RECUR.COMPLEM.UNIÃO FUNDEB-PRINCIPAL	0.05.27	5.300.000,00		
1718.12.0.0.00	TRANSF.DE RECURSOS DO FUNDO NACIONAL DE ASSIST.SOCIAL-FNAS	0.000.000	3.489.000,00		
1718.12.1.0.00	TRANSF.DE RECURSOS DO FUNDO NACIONAL DE ASSIST.SOCIAL-FNAS	0.000.000	3.489.000,00		
1718.12.1.1.00	TRANSFERÊNCIAS DE RECURSOS DO FNAS - PRINCIPAL	0.000.000	3.489.000,00		



# PREFEITURA DO MUNICÍPIO DE GRAVATÁ

R CLETO CAMPELO, 268 - CNPJ:11049830/0001-20

Anexo 02

Page 6

Orçamento Programa - Exercício de 2021

## RECEITAS SEGUNDO AS CATEGORIAS ECONOMICAS

Código	Especificação	F.R.	Desdobramento	SubCategoria Fonte	Categoria Econômica
1718.12.1.1.01	PROGRAMA PRIMEIRA INFÂNCIA NO SUAS	0.05.12	575.000,00		
1718.12.1.1.03	ÍNDICE DE GESTÃO DESCENTRALIZADA DO SUAS - IGDBF	0.05.12	468.000,00		
1718.12.1.1.04	AÇÕES ESTRATÉGICAS PROGRAMA DE ERRADICAÇÃO TRABALHO INFANTIL	0.05.12	260.000,00		
1718.12.1.1.05	TRANSFERÊNCIAS DE RECURSOS DO FNAS - PFMC/CREAS	0.05.12	485.000,00		
1718.12.1.1.06	PISO BÁSICO FIXO (PBF)	0.05.12	506.000,00		
1718.12.1.1.07	SCFV - SERVIÇO DE CONVIVÊNCIA E FORTALECIMENTO DE VINCULOS	0.05.12	450.000,00		
1718.12.1.1.08	ACESSUAS TRABALHO	0.05.12	80.000,00		
1718.12.1.1.10	TRANSF. RECURSO FNAS - PFMC - PAEFI	0.05.12	60.000,00		
1718.12.1.1.11	TRANSF. RECURSO FNAS-- PFMC- MSE	0.05.12	20.000,00		
1718.12.1.1.12	TRANSF. RECURSO FNAS - PISO DE ALTA COMPLEXIDADE I	0.05.12	15.000,00		
1718.12.1.1.13	TRANSF. RECURSO FNAS - PISO DE ALTA COMPLEXIDADE I /CRIANÇA	0.05.12	150.000,00		
1718.12.1.1.14	TRANSF RECURSO DO FNAS- COVID-19	0.05.12	420.000,00		
1720.00.0.0.00	TRANSFERÊNCIAS ESTADOS E DO DF E DE SUAS ENTIDADES	0.000.000		31.820.000,00	
1728.00.0.0.00	TRANSFERÊNCIAS ESTADOS - ESPECÍFICAS ESTADOS, DF E MUNIC.	0.000.000	31.820.000,00		
1728.01.0.0.00	PARTICIPAÇÃO NA RECEITA DOS ESTADOS	0.000.000	31.078.000,00		
1728.01.1.0.00	COTA-PARTE DO ICMS	0.000.000	20.719.000,00		
1728.01.1.1.00	COTA-PARTE DO ICMS-PRINCIPAL	0.01.00	20.719.000,00		
1728.01.2.0.00	COTA-PARTE DO IPVA	0.000.000	10.120.000,00		
1728.01.2.1.00	COTA-PARTE DO IPVA-PRINCIPAL	0.01.00	10.120.000,00		
1728.01.3.0.00	COTA-PARTE DO IPI - MUNICÍPIOS	0.000.000	105.000,00		
1728.01.3.1.00	COTA-PARTE DO IPI - MUNICÍPIOS-PRINCIPAL	0.01.00	105.000,00		
1728.01.4.0.00	COTA-PARTE CONTRIBUIÇÃO INTERVENÇÃO DOMÍNIO ECONÔMICO	0.000.000	134.000,00		
1728.01.4.1.00	COTA-PARTE CIDE-PRINCIPAL	0.01.00	134.000,00		
1728.10.0.0.00	TRANSFERÊNCIA CONVÊNIO ESTADOS E DF E SUAS ENTIDADES	0.000.000	610.000,00		
1728.10.2.0.00	TRANSFERÊNCIAS CONVÊNIO ESTADOS A PROGRAMA EDUCAÇÃO	0.000.000	610.000,00		
1728.10.2.1.00	TRANSF.CONV.ESTADOS	0.000.000	610.000,00		
1728.10.2.1.01	PROGR.EDUCAÇÃO-PRINCIPAL				
1728.10.2.1.01	PROGRAMA A CAMINHO DA ESCOLA	0.02.11	610.000,00		
1728.99.0.0.00	OUTRAS TRANSFERÊNCIAS DOS ESTADOS	0.000.000	132.000,00		
1728.99.1.0.00	OUTRAS TRANSFERÊNCIAS DOS ESTADOS	0.000.000	132.000,00		
1728.99.1.1.00	OUTRAS TRANSFERÊNCIAS DOS ESTADOS-PRINCIPAL	0.000.000	132.000,00		
1728.99.1.1.01	OUTRAS TRANSFERÊNCIAS DOS ESTADOS - FEAS PAIF/CRAS	0.02.14	132.000,00		
1750.00.0.0.00	TRANSFERÊNCIAS DE OUTRAS INSTITUIÇÕES PÚBLICAS	0.000.000		40.646.000,00	
1758.00.0.0.00	TRANSF.OUTRAS	0.000.000	40.646.000,00		
1758.01.0.0.00	TRANSFERÊNCIAS DE RECURSOS DO FUNDEB	0.000.000	40.646.000,00		
1758.01.1.0.00	TRANSFERÊNCIAS DE RECURSOS DO FUNDEB	0.000.000	40.646.000,00		
1758.01.1.1.00	TRANSFERÊNCIAS DE RECURSOS DO FUNDEB-PRINCIPAL	0.05.10	40.646.000,00		
1770.00.0.0.00	TRANSFERÊNCIAS DE PESSOAS FÍSICAS	0.000.000		30.000,00	
1770.00.0.0.00	TRANSFERÊNCIAS DE PESSOAS FÍSICAS	0.000.000	30.000,00		
1770.00.1.0.00	TRANSFERÊNCIAS DE PESSOAS FÍSICAS	0.000.000	30.000,00		
1770.00.1.1.00	TRANSFERÊNCIAS DE PESSOAS FÍSICAS-PRINCIPAL	0.01.00	30.000,00		
1900.00.0.0.00	OUTRAS RECEITAS CORRENTES	0.000.000		22.584.000,00	
1910.00.0.0.00	MULTAS ADMINISTRATIVAS, CONTRATUAIS E JUDICIAIS	0.000.000		16.569.000,00	
1910.01.0.0.00	MULTAS PREVISTAS EM LEGISLAÇÃO ESPECÍFICA	0.000.000	16.569.000,00		
1910.01.1.0.00	MULTAS PREVISTAS EM LEGISLAÇÃO ESPECÍFICA	0.000.000	16.569.000,00		
1910.01.1.1.00	MULTAS PREVISTAS EM LEGISLAÇÃO ESPECÍFICA-PRINCIPAL	0.01.00	15.909.000,00		
1910.01.1.3.00	MULTAS PREVISTAS EM LEGISLAÇÃO ESPECÍFICA-DÍVIDA ATIVA	0.01.00	545.000,00		
1910.01.1.4.00	MULTAS PREVISTAS LEGISLAÇÃO ESPECÍFICA-D.ATIVA-MULTA JUROS	0.01.00	115.000,00		
1920.00.0.0.00	INDENIZAÇÕES, RESTITUIÇÕES E RESSARCIMENTOS	0.000.000		2.560.000,00	
1928.00.0.0.00	INDENIZAÇÕES, RESTITUIÇÕES E RESSARCIMENTOS - ESPECÍFICAS PA	0.000.000	2.560.000,00		
1928.01.0.0.00	INDENIZAÇÕES- ESPECÍFICAS PARA ESTADOS/DF/MUNICÍPIOS	0.000.000	20.000,00		
1928.01.1.0.00	INDENIZAÇÕES - ESPECÍFICAS PARA ESTADOS/DF/MUNICÍPIOS	0.000.000	20.000,00		
1928.01.1.1.00	INDENIZAÇÕES - ESPECÍFICAS ESTADOS/DF/MUNICÍPIOS-PRINCIPAL	0.000.000	20.000,00		



# PREFEITURA DO MUNICÍPIO DE GRAVATÁ

R CLETO CAMPELO, 268 - CNPJ:11049830/0001-20

Anexo 02

Page 7

Orçamento Programa - Exercício de 2021

## RECEITAS SEGUNDO AS CATEGORIAS ECONOMICAS

Código	Especificação	F.R.	Desdobramento	SubCategoria Fonte	Categoria Econômica
1928.01.1.1.01	OUTRAS INDENIZAÇÕES - FUN FIN	0.01.76	10.000,00		
1928.01.1.1.02	OUTRAS INDENIZAÇÕES - FUN PREV	0.01.76	10.000,00		
1928.02.0.0.00	RESTITUIÇÕES - ESPECÍFICAS PARA ESTADOS/DF/MUNICÍPIOS	0.000.000	2.540.000,00		
1928.02.9.0.00	OUTRAS RESTIT.-ESPEC.ESTADOS/DF/MUNIC.NÃO ESPEC.ANTERIORMENTE	0.000.000	2.540.000,00		
1928.02.9.1.00	OUTRAS RESTIT.-ESPEC.EST/DF/MUNIC.NÃO ESPEC.-PRINCIPAL	0.000.000	2.540.000,00		
1928.02.9.1.01	OUTRAS RESTITUIÇÕES - FUN FIN	0.01.76	10.000,00		
1928.02.9.1.02	OUTRAS RESTITUIÇÕES - FUN PREV	0.01.76	10.000,00		
1928.02.9.1.03	OUTRAS RESTITUIÇÕES - FMDCA	0.01.00	1.000,00		
1928.02.9.1.04	OUTRAS RESTITUIÇÕES - PM	0.01.00	2.500.000,00		
1928.02.9.1.05	OUTRAS RESTITUIÇÕES - SAÚDE	0.01.00	19.000,00		
1990.00.0.0.00	DEMAIS RECEITAS CORRENTES	0.000.000		3.455.000,00	
1990.03.0.0.00	COMPENSAÇÕES FINANCEIRAS ENTRE O REGIME GERAL E OS RPPS	0.000.000	2.610.000,00		
1990.03.1.0.00	COMPENSAÇÕES FINANCEIRAS ENTRE O REGIME GERAL E OS RPPS	0.000.000	2.610.000,00		
1990.03.1.1.00	COMPENS.FINANC.ENTRE O RGPS E OS RPPS-PRINCIPAL	0.000.000	2.610.000,00		
1990.03.1.1.01	COMP FINANC ENTRE O REGIME GERAL E OS REGIMES PROP FP	0.01.76	2.500.000,00		
1990.03.1.1.02	COMP FINANC ENTRE O REGIME GERAL E OS REGIMES PROP FP	0.01.76	110.000,00		
1990.99.0.0.00	OUTRAS RECEITAS	0.000.000	845.000,00		
1990.99.1.0.00	OUTRAS RECEITAS - PRIMÁRIAS	0.000.000	845.000,00		
1990.99.1.1.00	OUTRAS RECEITAS - PRIMÁRIAS-PRINCIPAL	0.000.000	141.000,00		
1990.99.1.1.00	OUTRAS RECEITAS - PRIMÁRIAS-PRINCIPAL	0.01.76	704.000,00		
1990.99.1.1.01	OUTRAS RECEITAS - PREFEITURA	0.01.00	141.000,00		
2000.00.0.0.00	RECEITAS DE CAPITAL	0.000.000			14.480.000,00
2100.00.0.0.00	OPERAÇÕES DE CRÉDITO	0.000.000		1.000.000,00	
2110.00.0.0.00	OPERAÇÕES DE CRÉDITO - MERCADO INTERNO	0.000.000		1.000.000,00	
2119.00.0.0.00	OUTRAS OPERAÇÕES DE CRÉDITO - MERCADO INTERNO	0.000.000	1.000.000,00		
2119.00.1.0.00	OUTRAS OPERAÇÕES DE CRÉDITO - MERCADO INTERNO	0.000.000	1.000.000,00		
2119.00.1.1.00	OUTRAS OPERAÇÕES DE CRÉDITO - MERCADO INTERNO-PRINCIPAL	0.07.30	1.000.000,00		
2400.00.0.0.00	TRANSFERÊNCIAS DE CAPITAL	0.000.000		13.480.000,00	
2410.00.0.0.00	TRANSFERÊNCIAS DA UNIÃO E DE SUAS ENTIDADES	0.000.000		9.145.000,00	
2418.00.0.0.00	TRANSFERÊNCIAS DA UNIÃO - ESPECÍFICAS DE ESTADOS, DF E MUNIC	0.000.000	9.145.000,00		
2418.03.0.0.00	TRANSF.REC.- SUS-BLOCO CUSTEIO AÇÕES SERV.PUB. SAÚDE	0.000.000	2.000.000,00		
2418.03.1.0.00	TRANSFERÊNCIA DE RECURSOS DO SUS - ATENÇÃO BÁSICA	0.000.000	2.000.000,00		
2418.03.1.1.00	TRANSFERÊNCIA DE RECURSOS DO SUS - ATENÇÃO BÁSICA-PRINCIPAL	0.05.09	2.000.000,00		
2418.04.0.0.00	TRANSF.RECUR.SISTEMA ÚNICO SAÚDE-SUS-BLOCO DE INVESTIMENTO	0.000.000	500.000,00		
2418.04.1.0.00	TRANSF.RECUR.SISTEMA ÚNICO SAÚDE-SUS-ATENÇÃO BÁSICA	0.000.000	500.000,00		
2418.04.1.1.00	TRANSF.RECUR.SAÚDE-SUS-ATENÇÃO BÁSICA-PRINCIPAL	0.000.000	500.000,00		
2418.04.1.1.01	ESTRUTURAÇÃO DA REDE DE SERVIÇOS DE ATENÇÃO BÁSICA DE SAÚDE	0.05.09	500.000,00		
2418.10.0.0.00	TRANSFERÊNCIA DE CONVÊNIO DA UNIÃO E DE SUAS ENTIDADES	0.000.000	6.645.000,00		
2418.10.9.0.00	OUTRAS TRANSFERÊNCIAS DE CONVÊNIO DA UNIÃO	0.000.000	6.645.000,00		
2418.10.9.1.00	OUTRAS TRANSFERÊNCIAS DE CONVÊNIO DA UNIÃO-PRINCIPAL	0.05.28	6.645.000,00		
2420.00.0.0.00	TRANSFERÊNCIAS DOS ESTADOS E DO DISTRITO FEDERAL E DE SUAS E	0.000.000		4.335.000,00	
2428.00.0.0.00	TRANSFERÊNCIAS DOS ESTADOS, DISTRITO FEDERAL, E DE SUAS ENTI	0.000.000	4.335.000,00		
2428.10.0.0.00	TRANSFERÊNCIAS CONVÊNIO ESTADOS/DF/MUNICÍPIOS	0.000.000	4.335.000,00		
2428.10.2.0.00	TRANSFERÊNCIAS CONVÊNIO ESTADOS PROGRAMA EDUCAÇÃO	0.000.000	4.200.000,00		
2428.10.2.1.00	TRANSF.CONV.ESTADOS Progr.EDUCAÇÃO-PRINCIPAL	0.05.26	4.200.000,00		
2428.10.9.0.00	OUTRAS TRANSFERÊNCIAS DE CONVÊNIO DOS ESTADOS	0.000.000	135.000,00		
2428.10.9.1.00	OUTRAS TRANSFERÊNCIAS DE CONVÊNIO DOS ESTADOS-PRINCIPAL	0.02.15	135.000,00		
9000.00.0.0.00	(R) DEDUÇÕES DA RECEITA	0.000.000			-15.316.400,00
9500.00.0.0.00	(R) DEDUÇÕES DO FUNDEB	0.000.000		-15.316.400,00	
9510.00.0.0.00	(R) DEDUÇÕES DO FUNDEB	0.000.000	-15.316.400,00		



# PREFEITURA DO MUNICÍPIO DE GRAVATÁ

R CLETO CAMPELO, 268 - CNPJ:11049830/0001-20

Anexo 02

Page 8

Orçamento Programa - Exercício de 2021

## RECEITAS SEGUNDO AS CATEGORIAS ECONOMICAS

Código	Especificação	F.R.	Desdobramento	SubCategoria Fonte	Categoria Econômica
9510.00.0.0.00	(R) DEDUÇÕES DO FUNDEB	0.000.000		-15.316.400,00	
9510.00.0.0.01	DEDUÇÃO FUNDEB ORIGEM FPM/FPE	0.01.00	-9.116.600,00		
9510.00.0.0.02	DEDUÇÃO FUNDEB ORIGEM ITR	0.01.00	-4.000,00		
9510.00.0.0.03	DEDUÇÃO FUNDEB ORIGEM ICMS DESONERAÇÃO	0.01.00	-7.000,00		
9510.00.0.0.04	DEDUÇÃO FUNDEB ORIGEM ICMS ESTADO	0.01.00	-4.143.800,00		
9510.00.0.0.05	DEDUÇÃO FUNDEB ORIGEM IPI EXPORTAÇÃO	0.01.00	-21.000,00		
9510.00.0.0.06	DEDUÇÃO FUNDEB ORIGEM IPVA	0.01.00	-2.024.000,00		
<b>Total das Receitas (exceto Intra-Orçamentárias)</b>					<b>256.890.000,00</b>

7000.00.0.0.00	RECEITAS CORRENTES (INTRA)	0.000.000			8.208.000,00
7200.00.0.0.00	CONTRIBUIÇÕES (INTRA)	0.000.000		8.208.000,00	
7210.00.0.0.00	CONTRIBUIÇÕES SOCIAIS (INTRA)	0.000.000		8.208.000,00	
7218.00.0.0.00	CONTRIBUIÇÕES SOCIAIS ESPECÍFICAS DE EST	0.000.000	8.208.000,00		
7218.03.0.0.00	CPSSS PATRONAL - SERVIDOR CIVIL - ESPECÍFIC	0.000.000	5.768.000,00		
7218.03.1.0.00	CPSSS PATRONAL - SERVIDOR CIVIL ATIVO (INTF	0.000.000	5.768.000,00		
7218.03.1.1.00	CPSSS PATRONAL - SERVIDOR CIVIL ATIVO - PRI	0.000.000	5.758.000,00		
7218.03.1.1.01	CPSSS PATRONAL - SERVIDOR CIVIL ATIVO- PM F	0.01.69	3.200.000,00		
7218.03.1.1.02	CPSSS PATRONAL - SERVIDOR CIVIL ATIVO- FMS	0.01.69	750.000,00		
7218.03.1.1.03	CPSSS PATRONAL - SERVIDOR CIVIL ATIVO- CÂM	0.01.69	2.000,00		
7218.03.1.1.04	CPSSS PATRONAL - SERVIDOR CIVIL ATIVO- IPSE	0.01.69	25.000,00		
7218.03.1.1.05	CPSSS PATRONAL - SERVIDOR CIVIL ATIVO- FMA	0.01.69	25.000,00		
7218.03.1.1.06	CPSSS PATRONAL - SERVIDOR CIVIL ATIVO- CED	0.01.69	2.000,00		
7218.03.1.1.07	CPSSS PATRONAL - SERVIDOR CIVIL ATIVO- PM F	0.01.69	1.100.000,00		
7218.03.1.1.08	CPSSS PATRONAL - SERVIDOR CIVIL ATIVO-FMS	0.01.69	650.000,00		
7218.03.1.1.09	CPSSS PATRONAL - SERVIDOR CIVIL ATIVO- CED	0.01.69	2.000,00		
7218.03.1.1.10	CPSSS PATRONAL - SERVIDOR CIVIL ATIVO-CÂM.	0.01.69	2.000,00		
7218.03.1.2.00	CPSSS PATRONAL - SERVIDOR CIVIL ATIVO -MUL	0.000.000	10.000,00		
7218.03.1.2.01	CPSSS PATRONAL - MULTAS E JUROS DE MORA	0.01.76	10.000,00		
7218.04.0.0.00	CPSSS PATRONAL - PARCELAMENTOS - ESPECÍF	0.000.000	2.440.000,00		
7218.04.1.0.00	CPSSS PATRONAL - PARCELAMENTOS - SERVIDO	0.000.000	2.440.000,00		
7218.04.1.1.00	CPSSS PATR.PARC.SERV.CIVIL ATIVO-PRINCIPAL	0.000.000	2.420.000,00		
7218.04.1.1.01	CPSSS PATRONAL - PARCELAMENTOS - PM FUN	0.01.69	2.050.000,00		
7218.04.1.1.02	CPSSS PATRONAL - PARCELAMENTOS - FMS FUN	0.01.69	10.000,00		
7218.04.1.1.03	CPSSS PATRONAL - PARCELAMENTOS - PM FUN	0.01.69	350.000,00		
7218.04.1.1.04	CPSSS PATRONAL - PARCELAMENTOS -FMS FUN	0.01.69	10.000,00		
7218.04.1.2.00	CPSSS PATR.PARC.SERV.CIVIL ATIVO-MULTAS JI	0.000.000	20.000,00		
7218.04.1.2.01	CPSSS PATRONAL - PARCELAMENTOS - MULTAS	0.01.76	5.000,00		
7218.04.1.2.02	CPSSS PATRONAL - PARCELAMENTOS - MULTAS	0.01.69	5.000,00		
7218.04.1.2.03	CPSSS PATRONAL - PARCELAMENTOS - MULTAS	0.01.76	5.000,00		
7218.04.1.2.04	CPSSS PATRONAL - PARCELAMENTOS - MULTAS	0.01.76	5.000,00		
<b>Total das Receitas (Intra-Orçamentárias)</b>					<b>8.208.000,00</b>

### TOTALIZAÇÃO DAS RECEITAS POR CATEGORIA ECONOMICA

RECEITA CORRENTE	250.618.000,00
RECEITA DE CAPITAL	14.480.000,00



# PREFEITURA DO MUNICÍPIO DE GRAVATÁ

R CLETO CAMPELO, 268 - CNPJ:11049830/0001-20

Anexo 02

Page 9

Orçamento Programa - Exercício de 2021

## RECEITAS SEGUNDO AS CATEGORIAS ECONOMICAS

Código	Especificação	F.R.	Desdobramento	SubCategoria Fonte	Categoria Econômica
--------	---------------	------	---------------	-----------------------	------------------------

--	--	--	--	--	--

Total Geral das Receitas				265.098.000,00	
--------------------------	--	--	--	----------------	--

**PREFEITURA DO MUNICÍPIO DE GRAVATÁ**

R CLETO CAMPELO, 268 - CNPJ:11049830/0001-20

Orçamento Programa - Exercício de 2021

Anexo 02

Page 1

**NATUREZA DA DESPESA - CONSOLIDAÇÃO GERAL**

Código	Especificação	Elemento	Modalidade	Grupo	Categoria Econômica
30.00.00	DESPESAS CORRENTES				226.310.000,00
31.00.00	PESSOAL E ENCARGOS SOCIAIS			136.165.000,00	
31.90.00	APLICAÇÕES DIRETAS		130.191.000,00		
31.90.01	APOSENTADORIAS, RESERVA REMUNERADA E REFORMAS	17.429.000,00			
31.90.03	PENSÕES	1.750.000,00			
31.90.04	CONTRATAÇÃO POR TEMPO DETERMINADO	19.677.000,00			
31.90.11	VENCIMENTOS E VANTAGENS FIXAS - PESSOAL CIVIL	76.881.000,00			
31.90.13	OBRIGAÇÕES PATRONAIS	9.338.000,00			
31.90.16	OUTRAS DESPESAS VARIÁVEIS - PESSOAL CIVIL	94.000,00			
31.90.91	SENTENÇAS JUDICIAIS	2.307.000,00			
31.90.92	DESPESAS DE EXERCÍCIOS ANTERIORES	571.000,00			
31.90.94	INDENIZAÇÕES E RESTITUIÇÕES TRABALHISTAS	1.722.000,00			
31.90.96	RESSARCIMENTO DE DESPESAS DE PESSOAL REQUISITADO	422.000,00			
31.91.00	APLICAÇÕES DIRETAS- INTRA-ORÇAMENTÁRIAS		5.974.000,00		
31.91.13	OBRIGAÇÕES PATRONAIS	5.974.000,00			
32.00.00	JUROS E ENCARGOS DA DÍVIDA			161.000,00	
32.90.00	APLICAÇÕES DIRETAS		101.000,00		
32.90.21	JUROS SOBRE A DÍVIDA POR CONTRATO	101.000,00			
32.91.00	APLICAÇÕES DIRETAS- INTRA-ORÇAMENTÁRIAS		60.000,00		
32.91.21	JUROS SOBRE A DÍVIDA POR CONTRATO	60.000,00			
33.00.00	OUTRAS DESPESAS CORRENTES			89.984.000,00	
33.20.00	TRANSFERÊNCIAS À UNIÃO		2.000,00		
33.20.01	APOSENTADORIAS, RESERVA REMUNERADA E REFORMAS	2.000,00			
33.50.00	TRANSFERÊNCIAS A INSTITUIÇÕES PRIVADAS SEM FINS LUCRATIVOS		595.000,00		
33.50.41	CONTRIBUIÇÕES	260.000,00			
33.50.43	SUBVENÇÕES SOCIAIS	335.000,00			
33.90.00	APLICAÇÕES DIRETAS		89.387.000,00		
33.90.08	OUTROS BENEFÍCIOS ASSISTENCIAIS DO SERVIDOR E DO MILITAR	64.000,00			
33.90.14	DIÁRIAS - CIVIL	892.000,00			
33.90.18	AUXÍLIO FINANCEIRO A ESTUDANTES	10.000,00			
33.90.20	AUXÍLIO FINANCEIRO A PESQUISADORES	10.000,00			
33.90.30	MATERIAL DE CONSUMO	13.950.000,00			
33.90.31	PREMIAÇÕES CULTURAIS, ARTÍSTICAS, CIENTÍFICAS, DESPORTIVAS E	1.000,00			
33.90.32	MATERIAL, BEM OU SERVIÇO PARA DISTRIBUIÇÃO GRATUITA	2.140.000,00			
33.90.33	PASSAGENS E DESPESAS COM LOCOMOÇÃO	582.000,00			
33.90.35	SERVIÇOS DE CONSULTORIA	2.031.000,00			
33.90.36	OUTROS SERVIÇOS DE TERCEIROS - PESSOA FÍSICA	5.369.000,00			
33.90.37	LOCAÇÃO DE MÃO-DE-OBRA	30.000,00			
33.90.39	OUTROS SERVIÇOS DE TERCEIROS - PESSOA JURÍDICA	59.926.000,00			
33.90.46	AUXÍLIO ALIMENTAÇÃO	10.000,00			
33.90.47	OBRIGAÇÕES TRIBUTÁRIAS E CONTRIBUTIVAS	2.580.000,00			
33.90.48	OUTROS AUXÍLIOS FINANCEIROS A PESSOA FÍSICA	535.000,00			
33.90.91	SENTENÇAS JUDICIAIS	105.000,00			
33.90.92	DESPESAS DE EXERCÍCIOS ANTERIORES	571.000,00			
33.90.93	INDENIZAÇÕES E RESTITUIÇÕES	581.000,00			
40.00.00	DESPESAS DE CAPITAL				31.488.000,00
44.00.00	INVESTIMENTOS			20.763.000,00	
44.90.00	APLICAÇÕES DIRETAS		20.763.000,00		
44.90.40	SERVIÇOS DE TECNOLOGIA DA INFORMAÇÃO E COMUNICAÇÃO - PJ	80.000,00			
44.90.51	OBRAS E INSTALAÇÕES	14.419.000,00			
44.90.52	EQUIPAMENTOS E MATERIAL PERMANENTE	5.994.000,00			
44.90.61	AQUISIÇÃO DE IMÓVEIS	270.000,00			
46.00.00	AMORTIZAÇÃO DA DÍVIDA			10.725.000,00	
46.90.00	APLICAÇÕES DIRETAS		3.515.000,00		
46.90.71	PRINCIPAL DA DÍVIDA CONTRATUAL RESGATADA	3.513.000,00			
46.90.72	PRINCIPAL DA DÍVIDA MOBILIÁRIA RESGATADO	2.000,00			
46.91.00	APLICAÇÕES DIRETAS- INTRA-ORÇAMENTÁRIAS		7.210.000,00		
46.91.71	PRINCIPAL DA DÍVIDA CONTRATUAL RESGATADA	7.210.000,00			
90.00.00	RESERVA DE CONTINGÊNCIA				7.300.000,00
99.00.00	RESERVA DE CONTINGÊNCIA			7.300.000,00	
99.99.00	A DEFINIR		7.300.000,00		
99.99.99	A CLASSIFICAR	7.300.000,00			





**PREFEITURA DO MUNICÍPIO DE GRAVATÁ**

R CLETO CAMPELO, 268 - CNPJ:11049830/0001-20

Orçamento Programa - Exercício de 2021

Anexo 02

Page 2

**NATUREZA DA DESPESA - CONSOLIDAÇÃO GERAL**

Código	Especificação	Elemento	Modalidade	Grupo	Categoria Econômica
				TOTAL	265.098.000,00

**PREFEITURA DO MUNICÍPIO DE GRAVATÁ**

R CLETO CAMPELO, 268 - CNPJ:11049830/0001-20

Orçamento Programa - Exercício de 2021

Anexo 02

Page 1

**NATUREZA DA DESPESA POR ORGÃO**

PODER ORGÃO	01 PODER LEGISLATIVO 01 PODER LEGISLATIVO					
Código	Especificação	F.R.	Elemento	Modalidade	Grupo	Categoria Econômica
3.0.00.00	DESPESAS CORRENTES	0.000.000				8.261.000,00
3.1.00.00	PESSOAL E ENCARGOS SOCIAIS	0.000.000			6.827.000,00	
3.1.90.00	APLICAÇÕES DIRETAS	0.000.000		6.812.000,00		
3.1.90.01	APOSENTADORIAS, RESERVA REMUNERADA E REFORMAS	0.01.00	50.000,00			
3.1.90.11	VENCIMENTOS E VANTAGENS FIXAS - PESSOAL CIVIL	0.01.00	5.590.000,00			
3.1.90.13	OBRIGAÇÕES PATRONAIS	0.01.00	1.160.000,00			
3.1.90.16	OUTRAS DESPESAS VARIÁVEIS - PESSOAL CIVIL	0.01.00	5.000,00			
3.1.90.91	SENTENÇAS JUDICIAIS	0.01.00	2.000,00			
3.1.90.92	DESPESAS DE EXERCÍCIOS ANTERIORES	0.01.00	5.000,00			
3.1.91.00	APLICAÇÕES DIRETAS- INTRA-ORÇAMENTÁRIAS	0.000.000		15.000,00		
3.1.91.13	OBRIGAÇÕES PATRONAIS	0.01.00	15.000,00			
3.3.00.00	OUTRAS DESPESAS CORRENTES	0.000.000			1.434.000,00	
3.3.90.00	APLICAÇÕES DIRETAS	0.000.000		1.434.000,00		
3.3.90.14	DIÁRIAS - CIVIL	0.01.00	320.000,00			
3.3.90.30	MATERIAL DE CONSUMO	0.01.00	210.000,00			
3.3.90.33	PASSAGENS E DESPESAS COM LOCOMOÇÃO	0.01.00	13.000,00			
3.3.90.35	SERVIÇOS DE CONSULTORIA	0.01.00	240.000,00			
3.3.90.36	OUTROS SERVIÇOS DE TERCEIROS - PESSOA FÍSICA	0.01.00	72.000,00			
3.3.90.39	OUTROS SERVIÇOS DE TERCEIROS - PESSOA JURÍDICA	0.01.00	416.000,00			
3.3.90.47	OBRIGAÇÕES TRIBUTÁRIAS E CONTRIBUTIVAS	0.01.00	21.000,00			
3.3.90.92	DESPESAS DE EXERCÍCIOS ANTERIORES	0.01.00	13.000,00			
3.3.90.93	INDENIZAÇÕES E RESTITUIÇÕES	0.01.00	129.000,00			
4.0.00.00	DESPESAS DE CAPITAL	0.000.000				156.000,00
4.4.00.00	INVESTIMENTOS	0.000.000			154.000,00	
4.4.90.00	APLICAÇÕES DIRETAS	0.000.000		154.000,00		
4.4.90.51	OBRAS E INSTALAÇÕES	0.01.00	94.000,00			
4.4.90.52	EQUIPAMENTOS E MATERIAL PERMANENTE	0.01.00	60.000,00			
4.6.00.00	AMORTIZAÇÃO DA DÍVIDA	0.000.000			2.000,00	
4.6.90.00	APLICAÇÕES DIRETAS	0.000.000		2.000,00		
4.6.90.72	PRINCIPAL DA DÍVIDA MOBILIÁRIA RESGATADO	0.01.00	2.000,00			
<b>TOTAL</b>						<b>8.417.000,00</b>

**PREFEITURA DO MUNICÍPIO DE GRAVATÁ**

R CLETO CAMPELO, 268 - CNPJ:11049830/0001-20

Orçamento Programa - Exercício de 2021

Anexo 02

Page 2

**NATUREZA DA DESPESA POR ORGÃO**

PODER		01 PODER LEGISLATIVO				
ORGÃO		02 FUNDO ESPECIAL DA CÂMARA - FECAM				
Código	Especificação	F.R.	Elemento	Modalidade	Grupo	Categoria Econômica
3.0.00.00	DESPESAS CORRENTES	0.000.000				295.000,00
3.3.00.00	OUTRAS DESPESAS CORRENTES	0.000.000			295.000,00	
3.3.90.00	APLICAÇÕES DIRETAS	0.000.000		295.000,00		
3.3.90.30	MATERIAL DE CONSUMO	0.01.00	15.000,00			
3.3.90.36	OUTROS SERVIÇOS DE TERCEIROS - PESSOA FÍSICA	0.01.00	20.000,00			
3.3.90.39	OUTROS SERVIÇOS DE TERCEIROS - PESSOA JURÍDICA	0.01.00	260.000,00			
4.0.00.00	DESPESAS DE CAPITAL	0.000.000				180.000,00
4.4.00.00	INVESTIMENTOS	0.000.000			180.000,00	
4.4.90.00	APLICAÇÕES DIRETAS	0.000.000		180.000,00		
4.4.90.51	OBRAS E INSTALAÇÕES	0.01.00	50.000,00			
4.4.90.52	EQUIPAMENTOS E MATERIAL PERMANENTE	0.01.00	130.000,00			
<b>T O T A L</b>						<b>475.000,00</b>

**PREFEITURA DO MUNICÍPIO DE GRAVATÁ**

R CLETO CAMPELO, 268 - CNPJ:11049830/0001-20

Orçamento Programa - Exercício de 2021

Anexo 02

Page 3

**NATUREZA DA DESPESA POR ORGÃO**

PODER ORGÃO		02 PODER EXECUTIVO 01 GABINETE DO PREFEITO				
Código	Especificação	F.R.	Elemento	Modalidade	Grupo	Categoria Econômica
3.0.00.00	DESPESAS CORRENTES	0.000.000				1.984.000,00
3.1.00.00	PESSOAL E ENCARGOS SOCIAIS	0.000.000			1.417.000,00	
3.1.90.00	APLICAÇÕES DIRETAS	0.000.000		1.367.000,00		
3.1.90.04	CONTRATAÇÃO POR TEMPO DETERMINADO	0.01.00	2.000,00			
3.1.90.11	VENCIMENTOS E VANTAGENS FIXAS - PESSOAL CIVIL	0.01.00	1.150.000,00			
3.1.90.13	OBRIGAÇÕES PATRONAIS	0.01.00	190.000,00			
3.1.90.92	DESPESAS DE EXERCÍCIOS ANTERIORES	0.01.00	10.000,00			
3.1.90.94	INDENIZAÇÕES E RESTITUIÇÕES TRABALHISTAS	0.01.00	10.000,00			
3.1.90.96	RESSARCIMENTO DE DESPESAS DE PESSOAL REQUISITADO	0.01.00	5.000,00			
3.1.91.00	APLICAÇÕES DIRETAS- INTRA-ORÇAMENTÁRIAS	0.000.000		50.000,00		
3.1.91.13	OBRIGAÇÕES PATRONAIS	0.01.00	50.000,00			
3.3.00.00	OUTRAS DESPESAS CORRENTES	0.000.000			567.000,00	
3.3.90.00	APLICAÇÕES DIRETAS	0.000.000		567.000,00		
3.3.90.14	DIÁRIAS - CIVIL	0.01.00	20.000,00			
3.3.90.30	MATERIAL DE CONSUMO	0.01.00	155.000,00			
3.3.90.33	PASSAGENS E DESPESAS COM LOCOMOÇÃO	0.01.00	100.000,00			
3.3.90.36	OUTROS SERVIÇOS DE TERCEIROS - PESSOA FÍSICA	0.01.00	20.000,00			
3.3.90.39	OUTROS SERVIÇOS DE TERCEIROS - PESSOA JURÍDICA	0.01.00	270.000,00			
3.3.90.92	DESPESAS DE EXERCÍCIOS ANTERIORES	0.01.00	2.000,00			
4.0.00.00	DESPESAS DE CAPITAL	0.000.000				30.000,00
4.4.00.00	INVESTIMENTOS	0.000.000			30.000,00	
4.4.90.00	APLICAÇÕES DIRETAS	0.000.000		30.000,00		
4.4.90.52	EQUIPAMENTOS E MATERIAL PERMANENTE	0.01.00	30.000,00			
<b>T O T A L</b>						<b>2.014.000,00</b>

**PREFEITURA DO MUNICÍPIO DE GRAVATÁ**

R CLETO CAMPELO, 268 - CNPJ:11049830/0001-20

Orçamento Programa - Exercício de 2021

Anexo 02

Page 4

**NATUREZA DA DESPESA POR ORGÃO**

PODER		02 PODER EXECUTIVO				
ORGÃO		02 PROCURADORIA GERAL DO MUNICÍPIO				
Código	Especificação	F.R.	Elemento	Modalidade	Grupo	Categoria Econômica
3.0.00.00	DESPESAS CORRENTES	0.000.000				1.297.000,00
3.1.00.00	PESSOAL E ENCARGOS SOCIAIS	0.000.000			712.000,00	
3.1.90.00	APLICAÇÕES DIRETAS	0.000.000		672.000,00		
3.1.90.04	CONTRATAÇÃO POR TEMPO DETERMINADO	0.01.00	2.000,00			
3.1.90.11	VENCIMENTOS E VANTAGENS FIXAS - PESSOAL CIVIL	0.01.00	550.000,00			
3.1.90.13	OBRIGAÇÕES PATRONAIS	0.01.00	100.000,00			
3.1.90.92	DESPESAS DE EXERCÍCIOS ANTERIORES	0.01.00	5.000,00			
3.1.90.94	INDENIZAÇÕES E RESTITUIÇÕES TRABALHISTAS	0.01.00	10.000,00			
3.1.90.96	RESSARCIMENTO DE DESPESAS DE PESSOAL REQUISITADO	0.01.00	5.000,00			
3.1.91.00	APLICAÇÕES DIRETAS- INTRA-ORÇAMENTÁRIAS	0.000.000		40.000,00		
3.1.91.13	OBRIGAÇÕES PATRONAIS	0.01.00	40.000,00			
3.3.00.00	OUTRAS DESPESAS CORRENTES	0.000.000			585.000,00	
3.3.90.00	APLICAÇÕES DIRETAS	0.000.000		585.000,00		
3.3.90.14	DIÁRIAS - CIVIL	0.01.00	5.000,00			
3.3.90.30	MATERIAL DE CONSUMO	0.01.00	25.000,00			
3.3.90.33	PASSAGENS E DESPESAS COM LOCOMOÇÃO	0.01.00	20.000,00			
3.3.90.35	SERVIÇOS DE CONSULTORIA	0.01.00	30.000,00			
3.3.90.36	OUTROS SERVIÇOS DE TERCEIROS - PESSOA FÍSICA	0.01.00	40.000,00			
3.3.90.39	OUTROS SERVIÇOS DE TERCEIROS - PESSOA JURÍDICA	0.01.00	465.000,00			
4.0.00.00	DESPESAS DE CAPITAL	0.000.000				20.000,00
4.4.00.00	INVESTIMENTOS	0.000.000			20.000,00	
4.4.90.00	APLICAÇÕES DIRETAS	0.000.000		20.000,00		
4.4.90.52	EQUIPAMENTOS E MATERIAL PERMANENTE	0.01.00	20.000,00			
<b>T O T A L</b>						<b>1.317.000,00</b>

**PREFEITURA DO MUNICÍPIO DE GRAVATÁ**

R CLETO CAMPELO, 268 - CNPJ:11049830/0001-20

Orçamento Programa - Exercício de 2021

Anexo 02

Page 5

**NATUREZA DA DESPESA POR ORGÃO**

PODER	02 PODER EXECUTIVO					
ORGÃO	03 GABINETE DE GOVERNO E PARTICIPAÇÃO SOCIAL					
Código	Especificação	F.R.	Elemento	Modalidade	Grupo	Categoria Econômica
3.0.00.00	DESPESAS CORRENTES	0.000.000				740.000,00
3.1.00.00	PESSOAL E ENCARGOS SOCIAIS	0.000.000			475.000,00	
3.1.90.00	APLICAÇÕES DIRETAS	0.000.000		455.000,00		
3.1.90.04	CONTRATAÇÃO POR TEMPO DETERMINADO	0.01.00	5.000,00			
3.1.90.11	VENCIMENTOS E VANTAGENS FIXAS - PESSOAL CIVIL	0.01.00	330.000,00			
3.1.90.13	OBRIGAÇÕES PATRONAIS	0.01.00	100.000,00			
3.1.90.92	DESPESAS DE EXERCÍCIOS ANTERIORES	0.01.00	10.000,00			
3.1.90.94	INDENIZAÇÕES E RESTITUIÇÕES TRABALHISTAS	0.01.00	5.000,00			
3.1.90.96	RESSARCIMENTO DE DESPESAS DE PESSOAL REQUISITADO	0.01.00	5.000,00			
3.1.91.00	APLICAÇÕES DIRETAS- INTRA-ORÇAMENTÁRIAS	0.000.000		20.000,00		
3.1.91.13	OBRIGAÇÕES PATRONAIS	0.01.00	20.000,00			
3.3.00.00	OUTRAS DESPESAS CORRENTES	0.000.000			265.000,00	
3.3.50.00	TRANSFERÊNCIAS A INSTITUIÇÕES PRIVADAS SEM FINS LUCRO	0.000.000		10.000,00		
3.3.50.41	CONTRIBUIÇÕES	0.01.00	10.000,00			
3.3.90.00	APLICAÇÕES DIRETAS	0.000.000		255.000,00		
3.3.90.14	DIÁRIAS - CIVIL	0.01.00	15.000,00			
3.3.90.30	MATERIAL DE CONSUMO	0.01.00	45.000,00			
3.3.90.33	PASSAGENS E DESPESAS COM LOCOMOÇÃO	0.01.00	10.000,00			
3.3.90.36	OUTROS SERVIÇOS DE TERCEIROS - PESSOA FÍSICA	0.01.00	50.000,00			
3.3.90.39	OUTROS SERVIÇOS DE TERCEIROS - PESSOA JURÍDICA	0.01.00	115.000,00			
3.3.90.92	DESPESAS DE EXERCÍCIOS ANTERIORES	0.01.00	5.000,00			
3.3.90.93	INDENIZAÇÕES E RESTITUIÇÕES	0.01.00	15.000,00			
4.0.00.00	DESPESAS DE CAPITAL	0.000.000				15.000,00
4.4.00.00	INVESTIMENTOS	0.000.000			15.000,00	
4.4.90.00	APLICAÇÕES DIRETAS	0.000.000		15.000,00		
4.4.90.52	EQUIPAMENTOS E MATERIAL PERMANENTE	0.01.00	15.000,00			
<b>TOTAL</b>						<b>755.000,00</b>

**PREFEITURA DO MUNICÍPIO DE GRAVATÁ**

R CLETO CAMPELO, 268 - CNPJ:11049830/0001-20

Orçamento Programa - Exercício de 2021

Anexo 02

Page 6

**NATUREZA DA DESPESA POR ORGÃO**

PODER		02 PODER EXECUTIVO				
ORGÃO		04 GABINETE DE COMUNICAÇÃO SOCIAL E IMPRESA				
Código	Especificação	F.R.	Elemento	Modalidade	Grupo	Categoria Econômica
3.0.00.00	DESPESAS CORRENTES	0.000.000				2.594.000,00
3.1.00.00	PESSOAL E ENCARGOS SOCIAIS	0.000.000			757.000,00	
3.1.90.00	APLICAÇÕES DIRETAS	0.000.000		755.000,00		
3.1.90.04	CONTRATAÇÃO POR TEMPO DETERMINADO	0.01.00	5.000,00			
3.1.90.11	VENCIMENTOS E VANTAGENS FIXAS - PESSOAL CIVIL	0.01.00	600.000,00			
3.1.90.13	OBRIGAÇÕES PATRONAIS	0.01.00	130.000,00			
3.1.90.92	DESPESAS DE EXERCÍCIOS ANTERIORES	0.01.00	10.000,00			
3.1.90.94	INDENIZAÇÕES E RESTITUIÇÕES TRABALHISTAS	0.01.00	5.000,00			
3.1.90.96	RESSARCIMENTO DE DESPESAS DE PESSOAL REQUISITADO	0.01.00	5.000,00			
3.1.91.00	APLICAÇÕES DIRETAS- INTRA-ORÇAMENTÁRIAS	0.000.000		2.000,00		
3.1.91.13	OBRIGAÇÕES PATRONAIS	0.01.00	2.000,00			
3.3.00.00	OUTRAS DESPESAS CORRENTES	0.000.000			1.837.000,00	
3.3.90.00	APLICAÇÕES DIRETAS	0.000.000		1.837.000,00		
3.3.90.14	DIÁRIAS - CIVIL	0.01.00	2.000,00			
3.3.90.30	MATERIAL DE CONSUMO	0.01.00	55.000,00			
3.3.90.33	PASSAGENS E DESPESAS COM LOCOMOÇÃO	0.01.00	10.000,00			
3.3.90.35	SERVIÇOS DE CONSULTORIA	0.01.00	10.000,00			
3.3.90.36	OUTROS SERVIÇOS DE TERCEIROS - PESSOA FÍSICA	0.01.00	100.000,00			
3.3.90.39	OUTROS SERVIÇOS DE TERCEIROS - PESSOA JURÍDICA	0.01.00	1.650.000,00			
3.3.90.92	DESPESAS DE EXERCÍCIOS ANTERIORES	0.01.00	10.000,00			
4.0.00.00	DESPESAS DE CAPITAL	0.000.000				10.000,00
4.4.00.00	INVESTIMENTOS	0.000.000			10.000,00	
4.4.90.00	APLICAÇÕES DIRETAS	0.000.000		10.000,00		
4.4.90.52	EQUIPAMENTOS E MATERIAL PERMANENTE	0.01.00	10.000,00			
<b>TOTAL</b>						<b>2.604.000,00</b>

**PREFEITURA DO MUNICÍPIO DE GRAVATÁ**

R CLETO CAMPELO, 268 - CNPJ:11049830/0001-20

Orçamento Programa - Exercício de 2021

Anexo 02

Page 7

**NATUREZA DA DESPESA POR ORGÃO**

PODER ORGÃO	02 PODER EXECUTIVO 05 CONTROLADORIA GERAL DO MUNICÍPIO					
Código	Especificação	F.R.	Elemento	Modalidade	Grupo	Categoria Econômica
3.0.00.00	DESPESAS CORRENTES	0.000.000				745.000,00
3.1.00.00	PESSOAL E ENCARGOS SOCIAIS	0.000.000			578.000,00	
3.1.90.00	APLICAÇÕES DIRETAS	0.000.000		528.000,00		
3.1.90.04	CONTRATAÇÃO POR TEMPO DETERMINADO	0.01.00	5.000,00			
3.1.90.11	VENCIMENTOS E VANTAGENS FIXAS - PESSOAL CIVIL	0.01.00	500.000,00			
3.1.90.13	OBRIGAÇÕES PATRONAIS	0.01.00	20.000,00			
3.1.90.96	RESSARCIMENTO DE DESPESAS DE PESSOAL REQUISITADO	0.01.00	3.000,00			
3.1.91.00	APLICAÇÕES DIRETAS- INTRA-ORÇAMENTÁRIAS	0.000.000		50.000,00		
3.1.91.13	OBRIGAÇÕES PATRONAIS	0.01.00	50.000,00			
3.3.00.00	OUTRAS DESPESAS CORRENTES	0.000.000			167.000,00	
3.3.90.00	APLICAÇÕES DIRETAS	0.000.000		167.000,00		
3.3.90.14	DIÁRIAS - CIVIL	0.01.00	2.000,00			
3.3.90.30	MATERIAL DE CONSUMO	0.01.00	10.000,00			
3.3.90.33	PASSAGENS E DESPESAS COM LOCOMOÇÃO	0.01.00	50.000,00			
3.3.90.35	SERVIÇOS DE CONSULTORIA	0.01.00	20.000,00			
3.3.90.36	OUTROS SERVIÇOS DE TERCEIROS - PESSOA FÍSICA	0.01.00	30.000,00			
3.3.90.39	OUTROS SERVIÇOS DE TERCEIROS - PESSOA JURÍDICA	0.01.00	55.000,00			
4.0.00.00	DESPESAS DE CAPITAL	0.000.000				10.000,00
4.4.00.00	INVESTIMENTOS	0.000.000			10.000,00	
4.4.90.00	APLICAÇÕES DIRETAS	0.000.000		10.000,00		
4.4.90.52	EQUIPAMENTOS E MATERIAL PERMANENTE	0.01.00	10.000,00			
<b>T O T A L</b>						<b>755.000,00</b>



**PREFEITURA DO MUNICÍPIO DE GRAVATÁ**

R CLETO CAMPELO, 268 - CNPJ:11049830/0001-20

Orçamento Programa - Exercício de 2021

Anexo 02

Page 8

**NATUREZA DA DESPESA POR ORGÃO**

PODER		02 PODER EXECUTIVO				
ORGÃO		06 SECRETARIA ADMINISTRAÇÃO				
Código	Especificação	F.R.	Elemento	Modalidade	Grupo	Categoria Econômica
3.0.00.00	DESPESAS CORRENTES	0.000.000				3.650.000,00
3.1.00.00	PESSOAL E ENCARGOS SOCIAIS	0.000.000			1.665.000,00	
3.1.90.00	APLICAÇÕES DIRETAS	0.000.000		1.515.000,00		
3.1.90.04	CONTRATAÇÃO POR TEMPO DETERMINADO	0.01.00	5.000,00			
3.1.90.11	VENCIMENTOS E VANTAGENS FIXAS - PESSOAL CIVIL	0.01.00	1.350.000,00			
3.1.90.13	OBRIGAÇÕES PATRONAIS	0.01.00	100.000,00			
3.1.90.92	DESPESAS DE EXERCÍCIOS ANTERIORES	0.01.00	15.000,00			
3.1.90.94	INDENIZAÇÕES E RESTITUIÇÕES TRABALHISTAS	0.01.00	45.000,00			
3.1.91.00	APLICAÇÕES DIRETAS- INTRA-ORÇAMENTÁRIAS	0.000.000		150.000,00		
3.1.91.13	OBRIGAÇÕES PATRONAIS	0.01.00	150.000,00			
3.3.00.00	OUTRAS DESPESAS CORRENTES	0.000.000			1.985.000,00	
3.3.90.00	APLICAÇÕES DIRETAS	0.000.000		1.985.000,00		
3.3.90.08	OUTROS BENEFÍCIOS ASSISTENCIAIS DO SERVIDOR E DO M	0.01.00	10.000,00			
3.3.90.14	DIÁRIAS - CIVIL	0.01.00	5.000,00			
3.3.90.30	MATERIAL DE CONSUMO	0.01.00	95.000,00			
3.3.90.33	PASSAGENS E DESPESAS COM LOCOMOÇÃO	0.01.00	30.000,00			
3.3.90.36	OUTROS SERVIÇOS DE TERCEIROS - PESSOA FÍSICA	0.01.00	30.000,00			
3.3.90.39	OUTROS SERVIÇOS DE TERCEIROS - PESSOA JURÍDICA	0.01.00	1.815.000,00			
4.0.00.00	DESPESAS DE CAPITAL	0.000.000				40.000,00
4.4.00.00	INVESTIMENTOS	0.000.000			40.000,00	
4.4.90.00	APLICAÇÕES DIRETAS	0.000.000		40.000,00		
4.4.90.52	EQUIPAMENTOS E MATERIAL PERMANENTE	0.01.00	40.000,00			
<b>TOTAL</b>						<b>3.690.000,00</b>

**PREFEITURA DO MUNICÍPIO DE GRAVATÁ**

R CLETO CAMPELO, 268 - CNPJ:11049830/0001-20

Orçamento Programa - Exercício de 2021

Anexo 02

Page 9

**NATUREZA DA DESPESA POR ORGÃO**

PODER ORGÃO	02 PODER EXECUTIVO 07 SECRETARIA DE FINANÇAS					
Código	Especificação	F.R.	Elemento	Modalidade	Grupo	Categoria Econômica
3.0.00.00	DESPESAS CORRENTES	0.000.000				11.259.000,00
3.1.00.00	PESSOAL E ENCARGOS SOCIAIS	0.000.000			4.880.000,00	
3.1.90.00	APLICAÇÕES DIRETAS	0.000.000		4.700.000,00		
3.1.90.04	CONTRATAÇÃO POR TEMPO DETERMINADO	0.01.00	10.000,00			
3.1.90.11	VENCIMENTOS E VANTAGENS FIXAS - PESSOAL CIVIL	0.01.00	1.900.000,00			
3.1.90.13	OBRIGAÇÕES PATRONAIS	0.01.00	80.000,00			
3.1.90.16	OUTRAS DESPESAS VARIÁVEIS - PESSOAL CIVIL	0.01.00	20.000,00			
3.1.90.91	SENTENÇAS JUDICIAIS	0.01.00	2.300.000,00			
3.1.90.92	DESPESAS DE EXERCÍCIOS ANTERIORES	0.01.00	20.000,00			
3.1.90.94	INDENIZAÇÕES E RESTITUIÇÕES TRABALHISTAS	0.01.00	80.000,00			
3.1.90.96	RESSARCIMENTO DE DESPESAS DE PESSOAL REQUISITADO	0.01.00	290.000,00			
3.1.91.00	APLICAÇÕES DIRETAS- INTRA-ORÇAMENTÁRIAS	0.000.000		180.000,00		
3.1.91.13	OBRIGAÇÕES PATRONAIS	0.01.00	180.000,00			
3.2.00.00	JUROS E ENCARGOS DA DÍVIDA	0.000.000			150.000,00	
3.2.90.00	APLICAÇÕES DIRETAS	0.000.000		100.000,00		
3.2.90.21	JUROS SOBRE A DÍVIDA POR CONTRATO	0.01.00	100.000,00			
3.2.91.00	APLICAÇÕES DIRETAS- INTRA-ORÇAMENTÁRIAS	0.000.000		50.000,00		
3.2.91.21	JUROS SOBRE A DÍVIDA POR CONTRATO	0.01.00	50.000,00			
3.3.00.00	OUTRAS DESPESAS CORRENTES	0.000.000			6.229.000,00	
3.3.50.00	TRANSFERÊNCIAS A INSTITUIÇÕES PRIVADAS SEM FINS LUCRO	0.000.000		110.000,00		
3.3.50.41	CONTRIBUIÇÕES	0.01.00	60.000,00			
3.3.50.43	SUBVENÇÕES SOCIAIS	0.01.00	50.000,00			
3.3.90.00	APLICAÇÕES DIRETAS	0.000.000		6.119.000,00		
3.3.90.14	DIÁRIAS - CIVIL	0.01.00	16.000,00			
3.3.90.30	MATERIAL DE CONSUMO	0.01.00	155.000,00			
3.3.90.33	PASSAGENS E DESPESAS COM LOCOMOÇÃO	0.01.00	20.000,00			
3.3.90.35	SERVIÇOS DE CONSULTORIA	0.01.00	361.000,00			
3.3.90.36	OUTROS SERVIÇOS DE TERCEIROS - PESSOA FÍSICA	0.01.00	370.000,00			
3.3.90.39	OUTROS SERVIÇOS DE TERCEIROS - PESSOA JURÍDICA	0.01.00	2.247.000,00			
3.3.90.39	OUTROS SERVIÇOS DE TERCEIROS - PESSOA JURÍDICA	0.05.28	100.000,00			
3.3.90.47	OBRIGAÇÕES TRIBUTÁRIAS E CONTRIBUTIVAS	0.01.00	2.320.000,00			
3.3.90.91	SENTENÇAS JUDICIAIS	0.01.00	100.000,00			
3.3.90.92	DESPESAS DE EXERCÍCIOS ANTERIORES	0.01.00	30.000,00			
3.3.90.93	INDENIZAÇÕES E RESTITUIÇÕES	0.01.00	300.000,00			
3.3.90.93	INDENIZAÇÕES E RESTITUIÇÕES	0.05.28	100.000,00			
4.0.00.00	DESPESAS DE CAPITAL	0.000.000				10.780.000,00
4.4.00.00	INVESTIMENTOS	0.000.000			80.000,00	
4.4.90.00	APLICAÇÕES DIRETAS	0.000.000		80.000,00		
4.4.90.51	OBRAS E INSTALAÇÕES	0.01.00	30.000,00			

**PREFEITURA DO MUNICÍPIO DE GRAVATÁ**

R CLETO CAMPELO, 268 - CNPJ:11049830/0001-20

Orçamento Programa - Exercício de 2021

Anexo 02

Page 10

**NATUREZA DA DESPESA POR ORGÃO**

PODER		02 PODER EXECUTIVO				
ORGÃO		07 SECRETARIA DE FINANÇAS				
Código	Especificação	F.R.	Elemento	Modalidade	Grupo	Categoria Econômica
4.4.90.51	OBRAS E INSTALAÇÕES	0.05.28	10.000,00			
4.4.90.52	EQUIPAMENTOS E MATERIAL PERMANENTE	0.01.00	30.000,00			
4.4.90.52	EQUIPAMENTOS E MATERIAL PERMANENTE	0.05.28	10.000,00			
4.6.00.00	AMORTIZAÇÃO DA DÍVIDA	0.000.000			0.700.000,00	
4.6.90.00	APLICAÇÕES DIRETAS	0.000.000		3.500.000,00		
4.6.90.71	PRINCIPAL DA DÍVIDA CONTRATUAL RESGATADA	0.01.00	3.500.000,00			
4.6.91.00	APLICAÇÕES DIRETAS- INTRA-ORÇAMENTÁRIAS	0.000.000		7.200.000,00		
4.6.91.71	PRINCIPAL DA DÍVIDA CONTRATUAL RESGATADA	0.01.00	7.200.000,00			
9.0.00.00	RESERVA DE CONTINGÊNCIA	0.000.000				2.600.000,00
9.9.00.00	RESERVA DE CONTINGÊNCIA	0.000.000			2.600.000,00	
9.9.99.00	A DEFINIR	0.000.000		2.600.000,00		
9.9.99.99	A CLASSIFICAR	0.01.00	2.600.000,00			
<b>TOTAL</b>						<b>24.639.000,00</b>

**PREFEITURA DO MUNICÍPIO DE GRAVATÁ**

R CLETO CAMPELO, 268 - CNPJ:11049830/0001-20

Orçamento Programa - Exercício de 2021

Anexo 02

Page 11

**NATUREZA DA DESPESA POR ORGÃO**

PODER ORGÃO	02 PODER EXECUTIVO 08 SECRETARIA DE PLANEJAMENTO E ORÇAMENTO					
Código	Especificação	F.R.	Elemento	Modalidade	Grupo	Categoria Econômica
3.0.00.00	DESPESAS CORRENTES	0.000.000				646.000,00
3.1.00.00	PESSOAL E ENCARGOS SOCIAIS	0.000.000			428.000,00	
3.1.90.00	APLICAÇÕES DIRETAS	0.000.000		427.000,00		
3.1.90.04	CONTRATAÇÃO POR TEMPO DETERMINADO	0.01.00	50.000,00			
3.1.90.11	VENCIMENTOS E VANTAGENS FIXAS - PESSOAL CIVIL	0.01.00	262.000,00			
3.1.90.13	OBRIGAÇÕES PATRONAIS	0.01.00	50.000,00			
3.1.90.16	OUTRAS DESPESAS VARIÁVEIS - PESSOAL CIVIL	0.01.00	3.000,00			
3.1.90.92	DESPESAS DE EXERCÍCIOS ANTERIORES	0.01.00	10.000,00			
3.1.90.94	INDENIZAÇÕES E RESTITUIÇÕES TRABALHISTAS	0.01.00	2.000,00			
3.1.90.96	RESSARCIMENTO DE DESPESAS DE PESSOAL REQUISITADO	0.01.00	50.000,00			
3.1.91.00	APLICAÇÕES DIRETAS- INTRA-ORÇAMENTÁRIAS	0.000.000		1.000,00		
3.1.91.13	OBRIGAÇÕES PATRONAIS	0.01.00	1.000,00			
3.3.00.00	OUTRAS DESPESAS CORRENTES	0.000.000			218.000,00	
3.3.90.00	APLICAÇÕES DIRETAS	0.000.000		218.000,00		
3.3.90.14	DIÁRIAS - CIVIL	0.01.00	10.000,00			
3.3.90.30	MATERIAL DE CONSUMO	0.01.00	20.000,00			
3.3.90.33	PASSAGENS E DESPESAS COM LOCOMOÇÃO	0.01.00	5.000,00			
3.3.90.35	SERVIÇOS DE CONSULTORIA	0.01.00	5.000,00			
3.3.90.36	OUTROS SERVIÇOS DE TERCEIROS - PESSOA FÍSICA	0.01.00	20.000,00			
3.3.90.39	OUTROS SERVIÇOS DE TERCEIROS - PESSOA JURÍDICA	0.01.00	155.000,00			
3.3.90.93	INDENIZAÇÕES E RESTITUIÇÕES	0.01.00	3.000,00			
4.0.00.00	DESPESAS DE CAPITAL	0.000.000				10.000,00
4.4.00.00	INVESTIMENTOS	0.000.000			10.000,00	
4.4.90.00	APLICAÇÕES DIRETAS	0.000.000		10.000,00		
4.4.90.52	EQUIPAMENTOS E MATERIAL PERMANENTE	0.01.00	10.000,00			
<b>T O T A L</b>						<b>656.000,00</b>

**PREFEITURA DO MUNICÍPIO DE GRAVATÁ**

R CLETO CAMPELO, 268 - CNPJ:11049830/0001-20

Orçamento Programa - Exercício de 2021

Anexo 02

Page 12

**NATUREZA DA DESPESA POR ORGÃO**

PODER ORGÃO	02 PODER EXECUTIVO 09 SECRETARIA DA MULHER					
Código	Especificação	F.R.	Elemento	Modalidade	Grupo	Categoria Econômica
3.0.00.00	DESPESAS CORRENTES	0.000.000				467.000,00
3.1.00.00	PESSOAL E ENCARGOS SOCIAIS	0.000.000			287.000,00	
3.1.90.00	APLICAÇÕES DIRETAS	0.000.000		286.000,00		
3.1.90.04	CONTRATAÇÃO POR TEMPO DETERMINADO	0.01.00	5.000,00			
3.1.90.11	VENCIMENTOS E VANTAGENS FIXAS - PESSOAL CIVIL	0.01.00	200.000,00			
3.1.90.13	OBRIGAÇÕES PATRONAIS	0.01.00	50.000,00			
3.1.90.16	OUTRAS DESPESAS VARIÁVEIS - PESSOAL CIVIL	0.01.00	1.000,00			
3.1.90.92	DESPESAS DE EXERCÍCIOS ANTERIORES	0.01.00	5.000,00			
3.1.90.94	INDENIZAÇÕES E RESTITUIÇÕES TRABALHISTAS	0.01.00	5.000,00			
3.1.90.96	RESSARCIMENTO DE DESPESAS DE PESSOAL REQUISITADO	0.01.00	20.000,00			
3.1.91.00	APLICAÇÕES DIRETAS- INTRA-ORÇAMENTÁRIAS	0.000.000		1.000,00		
3.1.91.13	OBRIGAÇÕES PATRONAIS	0.01.00	1.000,00			
3.3.00.00	OUTRAS DESPESAS CORRENTES	0.000.000			180.000,00	
3.3.90.00	APLICAÇÕES DIRETAS	0.000.000		180.000,00		
3.3.90.14	DIÁRIAS - CIVIL	0.01.00	5.000,00			
3.3.90.30	MATERIAL DE CONSUMO	0.01.00	15.000,00			
3.3.90.30	MATERIAL DE CONSUMO	0.02.15	15.000,00			
3.3.90.33	PASSAGENS E DESPESAS COM LOCOMOÇÃO	0.01.00	5.000,00			
3.3.90.35	SERVIÇOS DE CONSULTORIA	0.01.00	5.000,00			
3.3.90.36	OUTROS SERVIÇOS DE TERCEIROS - PESSOA FÍSICA	0.01.00	25.000,00			
3.3.90.36	OUTROS SERVIÇOS DE TERCEIROS - PESSOA FÍSICA	0.02.15	20.000,00			
3.3.90.39	OUTROS SERVIÇOS DE TERCEIROS - PESSOA JURÍDICA	0.01.00	40.000,00			
3.3.90.39	OUTROS SERVIÇOS DE TERCEIROS - PESSOA JURÍDICA	0.02.15	50.000,00			
4.0.00.00	DESPESAS DE CAPITAL	0.000.000				120.000,00
4.4.00.00	INVESTIMENTOS	0.000.000			120.000,00	
4.4.90.00	APLICAÇÕES DIRETAS	0.000.000		120.000,00		
4.4.90.51	OBRAS E INSTALAÇÕES	0.01.00	50.000,00			
4.4.90.51	OBRAS E INSTALAÇÕES	0.02.15	50.000,00			
4.4.90.52	EQUIPAMENTOS E MATERIAL PERMANENTE	0.01.00	20.000,00			
<b>T O T A L</b>						<b>587.000,00</b>

**PREFEITURA DO MUNICÍPIO DE GRAVATÁ**

R CLETO CAMPELO, 268 - CNPJ:11049830/0001-20

Orçamento Programa - Exercício de 2021

Anexo 02

Page 13

**NATUREZA DA DESPESA POR ORGÃO**

PODER ORGÃO	02 PODER EXECUTIVO 10 SECRETARIA DE MEIO AMBIENTE E DESENVOLVIMENTO RURAL					
Código	Especificação	F.R.	Elemento	Modalidade	Grupo	Categoria Econômica
3.0.00.00	DESPESAS CORRENTES	0.000.000				5.067.000,00
3.1.00.00	PESSOAL E ENCARGOS SOCIAIS	0.000.000			1.527.000,00	
3.1.90.00	APLICAÇÕES DIRETAS	0.000.000		1.516.000,00		
3.1.90.04	CONTRATAÇÃO POR TEMPO DETERMINADO	0.01.00	110.000,00			
3.1.90.11	VENCIMENTOS E VANTAGENS FIXAS - PESSOAL CIVIL	0.01.00	1.058.000,00			
3.1.90.13	OBRIGAÇÕES PATRONAIS	0.01.00	310.000,00			
3.1.90.16	OUTRAS DESPESAS VARIÁVEIS - PESSOAL CIVIL	0.01.00	3.000,00			
3.1.90.92	DESPESAS DE EXERCÍCIOS ANTERIORES	0.01.00	20.000,00			
3.1.90.94	INDENIZAÇÕES E RESTITUIÇÕES TRABALHISTAS	0.01.00	15.000,00			
3.1.91.00	APLICAÇÕES DIRETAS- INTRA-ORÇAMENTÁRIAS	0.000.000		11.000,00		
3.1.91.13	OBRIGAÇÕES PATRONAIS	0.01.00	11.000,00			
3.3.00.00	OUTRAS DESPESAS CORRENTES	0.000.000			3.540.000,00	
3.3.50.00	TRANSFERÊNCIAS A INSTITUIÇÕES PRIVADAS SEM FINS LUCF	0.000.000		70.000,00		
3.3.50.41	CONTRIBUIÇÕES	0.01.00	70.000,00			
3.3.90.00	APLICAÇÕES DIRETAS	0.000.000		3.470.000,00		
3.3.90.14	DIÁRIAS - CIVIL	0.01.00	10.000,00			
3.3.90.30	MATERIAL DE CONSUMO	0.01.00	195.000,00			
3.3.90.32	MATERIAL, BEM OU SERVIÇO PARA DISTRIBUIÇÃO GRATUIT	0.01.00	50.000,00			
3.3.90.33	PASSAGENS E DESPESAS COM LOCOMOÇÃO	0.01.00	20.000,00			
3.3.90.35	SERVIÇOS DE CONSULTORIA	0.01.00	10.000,00			
3.3.90.36	OUTROS SERVIÇOS DE TERCEIROS - PESSOA FÍSICA	0.01.00	160.000,00			
3.3.90.37	LOCAÇÃO DE MÃO-DE-OBRA	0.01.00	10.000,00			
3.3.90.39	OUTROS SERVIÇOS DE TERCEIROS - PESSOA JURÍDICA	0.01.00	3.015.000,00			
4.0.00.00	DESPESAS DE CAPITAL	0.000.000				1.190.000,00
4.4.00.00	INVESTIMENTOS	0.000.000			1.190.000,00	
4.4.90.00	APLICAÇÕES DIRETAS	0.000.000		1.190.000,00		
4.4.90.51	OBRAS E INSTALAÇÕES	0.01.00	600.000,00			
4.4.90.51	OBRAS E INSTALAÇÕES	0.05.28	20.000,00			
4.4.90.52	EQUIPAMENTOS E MATERIAL PERMANENTE	0.01.00	370.000,00			
4.4.90.52	EQUIPAMENTOS E MATERIAL PERMANENTE	0.05.28	200.000,00			
<b>TOTAL</b>						<b>6.257.000,00</b>

**PREFEITURA DO MUNICÍPIO DE GRAVATÁ**

R CLETO CAMPELO, 268 - CNPJ:11049830/0001-20

Orçamento Programa - Exercício de 2021

Anexo 02

Page 14

**NATUREZA DA DESPESA POR ORGÃO**

PODER ORGÃO	02 PODER EXECUTIVO 11 SECRETARIA DE EDUCAÇÃO					
Código	Especificação	F.R.	Elemento	Modalidade	Grupo	Categoria Econômica
3.0.00.00	DESPESAS CORRENTES	0.000.000				63.482.000,00
3.1.00.00	PESSOAL E ENCARGOS SOCIAIS	0.000.000			47.107.000,00	
3.1.90.00	APLICAÇÕES DIRETAS	0.000.000		43.514.000,00		
3.1.90.04	CONTRATAÇÃO POR TEMPO DETERMINADO	0.01.00	790.000,00			
3.1.90.04	CONTRATAÇÃO POR TEMPO DETERMINADO	0.05.10	2.620.000,00			
3.1.90.11	VENCIMENTOS E VANTAGENS FIXAS - PESSOAL CIVIL	0.01.00	3.385.000,00			
3.1.90.11	VENCIMENTOS E VANTAGENS FIXAS - PESSOAL CIVIL	0.05.10	28.197.000,00			
3.1.90.11	VENCIMENTOS E VANTAGENS FIXAS - PESSOAL CIVIL	0.05.27	5.300.000,00			
3.1.90.13	OBRIGAÇÕES PATRONAIS	0.01.00	403.000,00			
3.1.90.13	OBRIGAÇÕES PATRONAIS	0.05.10	1.650.000,00			
3.1.90.16	OUTRAS DESPESAS VARIÁVEIS - PESSOAL CIVIL	0.05.10	6.000,00			
3.1.90.92	DESPESAS DE EXERCÍCIOS ANTERIORES	0.05.10	73.000,00			
3.1.90.94	INDENIZAÇÕES E RESTITUIÇÕES TRABALHISTAS	0.01.00	50.000,00			
3.1.90.94	INDENIZAÇÕES E RESTITUIÇÕES TRABALHISTAS	0.05.10	1.006.000,00			
3.1.90.96	RESSARCIMENTO DE DESPESAS DE PESSOAL REQUISITADO	0.01.00	30.000,00			
3.1.90.96	RESSARCIMENTO DE DESPESAS DE PESSOAL REQUISITADO	0.05.10	4.000,00			
3.1.91.00	APLICAÇÕES DIRETAS- INTRA-ORÇAMENTÁRIAS	0.000.000		3.593.000,00		
3.1.91.13	OBRIGAÇÕES PATRONAIS	0.01.00	160.000,00			
3.1.91.13	OBRIGAÇÕES PATRONAIS	0.05.10	84.000,00			
3.1.91.13	OBRIGAÇÕES PATRONAIS	0.05.10	3.349.000,00			
3.3.00.00	OUTRAS DESPESAS CORRENTES	0.000.000			16.375.000,00	
3.3.50.00	TRANSFERÊNCIAS A INSTITUIÇÕES PRIVADAS SEM FINS LUCRATIVAS	0.000.000		50.000,00		
3.3.50.43	SUBVENÇÕES SOCIAIS	0.01.00	50.000,00			
3.3.90.00	APLICAÇÕES DIRETAS	0.000.000		16.325.000,00		
3.3.90.14	DIÁRIAS - CIVIL	0.01.00	41.000,00			
3.3.90.18	AUXÍLIO FINANCEIRO A ESTUDANTES	0.01.00	10.000,00			
3.3.90.20	AUXÍLIO FINANCEIRO A PESQUISADORES	0.01.00	10.000,00			
3.3.90.30	MATERIAL DE CONSUMO	0.01.00	1.810.000,00			
3.3.90.30	MATERIAL DE CONSUMO	0.02.11	10.000,00			
3.3.90.30	MATERIAL DE CONSUMO	0.05.02	100.000,00			
3.3.90.30	MATERIAL DE CONSUMO	0.05.03	1.000.000,00			
3.3.90.30	MATERIAL DE CONSUMO	0.05.06	120.000,00			
3.3.90.30	MATERIAL DE CONSUMO	0.05.10	640.000,00			
3.3.90.30	MATERIAL DE CONSUMO	0.05.22	10.000,00			
3.3.90.32	MATERIAL, BEM OU SERVIÇO PARA DISTRIBUIÇÃO GRATUITA	0.01.00	730.000,00			
3.3.90.32	MATERIAL, BEM OU SERVIÇO PARA DISTRIBUIÇÃO GRATUITA	0.05.06	20.000,00			
3.3.90.32	MATERIAL, BEM OU SERVIÇO PARA DISTRIBUIÇÃO GRATUITA	0.05.06	50.000,00			
3.3.90.32	MATERIAL, BEM OU SERVIÇO PARA DISTRIBUIÇÃO GRATUITA	0.05.10	20.000,00			
3.3.90.33	PASSAGENS E DESPESAS COM LOCOMOÇÃO	0.01.00	50.000,00			

**PREFEITURA DO MUNICÍPIO DE GRAVATÁ**

R CLETO CAMPELO, 268 - CNPJ:11049830/0001-20

Orçamento Programa - Exercício de 2021

Anexo 02

Page 15

**NATUREZA DA DESPESA POR ORGÃO**

PODER ORGÃO		02 PODER EXECUTIVO 11 SECRETARIA DE EDUCAÇÃO				
Código	Especificação	F.R.	Elemento	Modalidade	Grupo	Categoria Econômica
3.3.90.35	SERVIÇOS DE CONSULTORIA	0.01.00	300.000,00			
3.3.90.36	OUTROS SERVIÇOS DE TERCEIROS - PESSOA FÍSICA	0.01.00	382.000,00			
3.3.90.36	OUTROS SERVIÇOS DE TERCEIROS - PESSOA FÍSICA	0.05.03	5.000,00			
3.3.90.36	OUTROS SERVIÇOS DE TERCEIROS - PESSOA FÍSICA	0.05.06	180.000,00			
3.3.90.36	OUTROS SERVIÇOS DE TERCEIROS - PESSOA FÍSICA	0.05.10	80.000,00			
3.3.90.39	OUTROS SERVIÇOS DE TERCEIROS - PESSOA JURÍDICA	0.01.00	6.130.000,00			
3.3.90.39	OUTROS SERVIÇOS DE TERCEIROS - PESSOA JURÍDICA	0.02.11	500.000,00			
3.3.90.39	OUTROS SERVIÇOS DE TERCEIROS - PESSOA JURÍDICA	0.05.02	306.000,00			
3.3.90.39	OUTROS SERVIÇOS DE TERCEIROS - PESSOA JURÍDICA	0.05.03	4.000,00			
3.3.90.39	OUTROS SERVIÇOS DE TERCEIROS - PESSOA JURÍDICA	0.05.06	2.500.000,00			
3.3.90.39	OUTROS SERVIÇOS DE TERCEIROS - PESSOA JURÍDICA	0.05.10	1.207.000,00			
3.3.90.92	DESPESAS DE EXERCÍCIOS ANTERIORES	0.01.00	110.000,00			
4.0.00.00	DESPESAS DE CAPITAL	0.000.000				8.700.000,00
4.4.00.00	INVESTIMENTOS	0.000.000			8.700.000,00	
4.4.90.00	APLICAÇÕES DIRETAS	0.000.000		8.700.000,00		
4.4.90.40	SERVIÇOS DE TECNOLOGIA DA INFORMAÇÃO E COMUNICAÇÃO	0.01.00	80.000,00			
4.4.90.51	OBRAS E INSTALAÇÕES	0.01.00	800.000,00			
4.4.90.51	OBRAS E INSTALAÇÕES	0.05.06	400.000,00			
4.4.90.51	OBRAS E INSTALAÇÕES	0.05.10	1.530.000,00			
4.4.90.51	OBRAS E INSTALAÇÕES	0.05.25	500.000,00			
4.4.90.51	OBRAS E INSTALAÇÕES	0.05.26	3.500.000,00			
4.4.90.52	EQUIPAMENTOS E MATERIAL PERMANENTE	0.01.00	760.000,00			
4.4.90.52	EQUIPAMENTOS E MATERIAL PERMANENTE	0.02.11	100.000,00			
4.4.90.52	EQUIPAMENTOS E MATERIAL PERMANENTE	0.05.06	50.000,00			
4.4.90.52	EQUIPAMENTOS E MATERIAL PERMANENTE	0.05.10	130.000,00			
4.4.90.52	EQUIPAMENTOS E MATERIAL PERMANENTE	0.05.25	150.000,00			
4.4.90.52	EQUIPAMENTOS E MATERIAL PERMANENTE	0.05.26	700.000,00			
<b>TOTAL</b>						<b>72.182.000,00</b>



**PREFEITURA DO MUNICÍPIO DE GRAVATÁ**

R CLETO CAMPELO, 268 - CNPJ:11049830/0001-20

Orçamento Programa - Exercício de 2021

Anexo 02

Page 16

**NATUREZA DA DESPESA POR ORGÃO**

PODER		02 PODER EXECUTIVO				
ORGÃO		12 SECRETARIA DE INFRAESTRURA, MOBILIDADE E CONTROLE URBANO				
Código	Especificação	F.R.	Elemento	Modalidade	Grupo	Categoria Econômica
3.0.00.00	DESPESAS CORRENTES	0.000.000				29.079.000,00
3.1.00.00	PESSOAL E ENCARGOS SOCIAIS	0.000.000			5.850.000,00	
3.1.90.00	APLICAÇÕES DIRETAS	0.000.000		5.632.000,00		
3.1.90.04	CONTRATAÇÃO POR TEMPO DETERMINADO	0.01.00	1.000.000,00			
3.1.90.11	VENCIMENTOS E VANTAGENS FIXAS - PESSOAL CIVIL	0.01.00	4.000.000,00			
3.1.90.13	OBRIGAÇÕES PATRONAIS	0.01.00	500.000,00			
3.1.90.92	DESPESAS DE EXERCÍCIOS ANTERIORES	0.01.00	50.000,00			
3.1.90.94	INDENIZAÇÕES E RESTITUIÇÕES TRABALHISTAS	0.01.00	82.000,00			
3.1.91.00	APLICAÇÕES DIRETAS- INTRA-ORÇAMENTÁRIAS	0.000.000		218.000,00		
3.1.91.13	OBRIGAÇÕES PATRONAIS	0.01.00	218.000,00			
3.3.00.00	OUTRAS DESPESAS CORRENTES	0.000.000			23.229.000,00	
3.3.90.00	APLICAÇÕES DIRETAS	0.000.000		23.229.000,00		
3.3.90.14	DIÁRIAS - CIVIL	0.01.00	10.000,00			
3.3.90.30	MATERIAL DE CONSUMO	0.01.00	2.125.000,00			
3.3.90.30	MATERIAL DE CONSUMO	0.05.28	105.000,00			
3.3.90.30	MATERIAL DE CONSUMO	0.07.30	30.000,00			
3.3.90.33	PASSAGENS E DESPESAS COM LOCOMOÇÃO	0.01.00	10.000,00			
3.3.90.35	SERVIÇOS DE CONSULTORIA	0.01.00	300.000,00			
3.3.90.36	OUTROS SERVIÇOS DE TERCEIROS - PESSOA FÍSICA	0.01.00	434.000,00			
3.3.90.36	OUTROS SERVIÇOS DE TERCEIROS - PESSOA FÍSICA	0.05.28	110.000,00			
3.3.90.36	OUTROS SERVIÇOS DE TERCEIROS - PESSOA FÍSICA	0.07.30	70.000,00			
3.3.90.39	OUTROS SERVIÇOS DE TERCEIROS - PESSOA JURÍDICA	0.01.00	18.100.000,00			
3.3.90.39	OUTROS SERVIÇOS DE TERCEIROS - PESSOA JURÍDICA	0.05.28	1.335.000,00			
3.3.90.39	OUTROS SERVIÇOS DE TERCEIROS - PESSOA JURÍDICA	0.07.30	300.000,00			
3.3.90.92	DESPESAS DE EXERCÍCIOS ANTERIORES	0.01.00	300.000,00			
4.0.00.00	DESPESAS DE CAPITAL	0.000.000				5.570.000,00
4.4.00.00	INVESTIMENTOS	0.000.000			5.570.000,00	
4.4.90.00	APLICAÇÕES DIRETAS	0.000.000		5.570.000,00		
4.4.90.51	OBRAS E INSTALAÇÕES	0.01.00	1.650.000,00			
4.4.90.51	OBRAS E INSTALAÇÕES	0.05.28	2.400.000,00			
4.4.90.51	OBRAS E INSTALAÇÕES	0.07.30	600.000,00			
4.4.90.52	EQUIPAMENTOS E MATERIAL PERMANENTE	0.01.00	220.000,00			
4.4.90.52	EQUIPAMENTOS E MATERIAL PERMANENTE	0.05.28	500.000,00			
4.4.90.61	AQUISIÇÃO DE IMÓVEIS	0.01.00	200.000,00			
<b>TOTAL</b>						<b>34.649.000,00</b>

**PREFEITURA DO MUNICÍPIO DE GRAVATÁ**

R CLETO CAMPELO, 268 - CNPJ:11049830/0001-20

Orçamento Programa - Exercício de 2021

Anexo 02

Page 17

**NATUREZA DA DESPESA POR ORGÃO**

PODER		02 PODER EXECUTIVO				
ORGÃO		13 SECRETARIA DE SEGURANÇA E DEFESA CIVIL DO MUNICÍPIO				
Código	Especificação	F.R.	Elemento	Modalidade	Grupo	Categoria Econômica
3.0.00.00	DESPESAS CORRENTES	0.000.000				6.730.000,00
3.1.00.00	PESSOAL E ENCARGOS SOCIAIS	0.000.000			5.255.000,00	
3.1.90.00	APLICAÇÕES DIRETAS	0.000.000		4.955.000,00		
3.1.90.04	CONTRATAÇÃO POR TEMPO DETERMINADO	0.01.00	303.000,00			
3.1.90.11	VENCIMENTOS E VANTAGENS FIXAS - PESSOAL CIVIL	0.01.00	4.470.000,00			
3.1.90.13	OBRIGAÇÕES PATRONAIS	0.01.00	150.000,00			
3.1.90.16	OUTRAS DESPESAS VARIÁVEIS - PESSOAL CIVIL	0.01.00	2.000,00			
3.1.90.94	INDENIZAÇÕES E RESTITUIÇÕES TRABALHISTAS	0.01.00	30.000,00			
3.1.91.00	APLICAÇÕES DIRETAS- INTRA-ORÇAMENTÁRIAS	0.000.000		300.000,00		
3.1.91.13	OBRIGAÇÕES PATRONAIS	0.01.00	300.000,00			
3.3.00.00	OUTRAS DESPESAS CORRENTES	0.000.000			1.475.000,00	
3.3.90.00	APLICAÇÕES DIRETAS	0.000.000		1.475.000,00		
3.3.90.14	DIÁRIAS - CIVIL	0.01.00	15.000,00			
3.3.90.30	MATERIAL DE CONSUMO	0.01.00	295.000,00			
3.3.90.33	PASSAGENS E DESPESAS COM LOCOMOÇÃO	0.01.00	20.000,00			
3.3.90.35	SERVIÇOS DE CONSULTORIA	0.01.00	50.000,00			
3.3.90.36	OUTROS SERVIÇOS DE TERCEIROS - PESSOA FÍSICA	0.01.00	260.000,00			
3.3.90.39	OUTROS SERVIÇOS DE TERCEIROS - PESSOA JURÍDICA	0.01.00	835.000,00			
4.0.00.00	DESPESAS DE CAPITAL	0.000.000				220.000,00
4.4.00.00	INVESTIMENTOS	0.000.000			220.000,00	
4.4.90.00	APLICAÇÕES DIRETAS	0.000.000		220.000,00		
4.4.90.52	EQUIPAMENTOS E MATERIAL PERMANENTE	0.01.00	220.000,00			
<b>TOTAL</b>						<b>6.950.000,00</b>

**PREFEITURA DO MUNICÍPIO DE GRAVATÁ**

R CLETO CAMPELO, 268 - CNPJ:11049830/0001-20

Orçamento Programa - Exercício de 2021

Anexo 02

Page 18

**NATUREZA DA DESPESA POR ORGÃO**

PODER		02 PODER EXECUTIVO				
ORGÃO		14 SECRETARIA DE TURISMO, CULTURA, ESPORTE E LAZER				
Código	Especificação	F.R.	Elemento	Modalidade	Grupo	Categoria Econômica
3.0.00.00	DESPESAS CORRENTES	0.000.000				12.209.000,00
3.1.00.00	PESSOAL E ENCARGOS SOCIAIS	0.000.000			1.265.000,00	
3.1.90.00	APLICAÇÕES DIRETAS	0.000.000		1.165.000,00		
3.1.90.04	CONTRATAÇÃO POR TEMPO DETERMINADO	0.01.00	120.000,00			
3.1.90.11	VENCIMENTOS E VANTAGENS FIXAS - PESSOAL CIVIL	0.01.00	900.000,00			
3.1.90.13	OBRIGAÇÕES PATRONAIS	0.01.00	90.000,00			
3.1.90.94	INDENIZAÇÕES E RESTITUIÇÕES TRABALHISTAS	0.01.00	50.000,00			
3.1.90.96	RESSARCIMENTO DE DESPESAS DE PESSOAL REQUISITADO	0.01.00	5.000,00			
3.1.91.00	APLICAÇÕES DIRETAS- INTRA-ORÇAMENTÁRIAS	0.000.000		100.000,00		
3.1.91.13	OBRIGAÇÕES PATRONAIS	0.01.00	100.000,00			
3.3.00.00	OUTRAS DESPESAS CORRENTES	0.000.000			0.944.000,00	
3.3.50.00	TRANSFERÊNCIAS A INSTITUIÇÕES PRIVADAS SEM FINS LUCRO	0.000.000		240.000,00		
3.3.50.41	CONTRIBUIÇÕES	0.01.00	110.000,00			
3.3.50.43	SUBVENÇÕES SOCIAIS	0.01.00	130.000,00			
3.3.90.00	APLICAÇÕES DIRETAS	0.000.000		10.704.000,00		
3.3.90.14	DIÁRIAS - CIVIL	0.01.00	3.000,00			
3.3.90.30	MATERIAL DE CONSUMO	0.01.00	165.000,00			
3.3.90.30	MATERIAL DE CONSUMO	0.05.28	180.000,00			
3.3.90.32	MATERIAL, BEM OU SERVIÇO PARA DISTRIBUIÇÃO GRATUITA	0.01.00	10.000,00			
3.3.90.33	PASSAGENS E DESPESAS COM LOCOMOÇÃO	0.01.00	10.000,00			
3.3.90.36	OUTROS SERVIÇOS DE TERCEIROS - PESSOA FÍSICA	0.01.00	519.000,00			
3.3.90.36	OUTROS SERVIÇOS DE TERCEIROS - PESSOA FÍSICA	0.05.28	120.000,00			
3.3.90.39	OUTROS SERVIÇOS DE TERCEIROS - PESSOA JURÍDICA	0.01.00	9.382.000,00			
3.3.90.39	OUTROS SERVIÇOS DE TERCEIROS - PESSOA JURÍDICA	0.05.28	300.000,00			
3.3.90.92	DESPESAS DE EXERCÍCIOS ANTERIORES	0.01.00	15.000,00			
4.0.00.00	DESPESAS DE CAPITAL	0.000.000				1.490.000,00
4.4.00.00	INVESTIMENTOS	0.000.000			1.490.000,00	
4.4.90.00	APLICAÇÕES DIRETAS	0.000.000		1.490.000,00		
4.4.90.51	OBRAS E INSTALAÇÕES	0.01.00	220.000,00			
4.4.90.51	OBRAS E INSTALAÇÕES	0.05.28	700.000,00			
4.4.90.52	EQUIPAMENTOS E MATERIAL PERMANENTE	0.01.00	115.000,00			
4.4.90.52	EQUIPAMENTOS E MATERIAL PERMANENTE	0.05.28	455.000,00			
<b>TOTAL</b>						<b>13.699.000,00</b>

**PREFEITURA DO MUNICÍPIO DE GRAVATÁ**

R CLETO CAMPELO, 268 - CNPJ:11049830/0001-20

Orçamento Programa - Exercício de 2021

Anexo 02

Page 19

**NATUREZA DA DESPESA POR ORGÃO**

PODER		02 PODER EXECUTIVO				
ORGÃO		15 SECRETARIA DE DESENVOLVIMENTO ECONÔMICO				
Código	Especificação	F.R.	Elemento	Modalidade	Grupo	Categoria Econômica
3.0.00.00	DESPESAS CORRENTES	0.000.000				2.309.000,00
3.1.00.00	PESSOAL E ENCARGOS SOCIAIS	0.000.000			1.027.000,00	
3.1.90.00	APLICAÇÕES DIRETAS	0.000.000		997.000,00		
3.1.90.04	CONTRATAÇÃO POR TEMPO DETERMINADO	0.01.00	150.000,00			
3.1.90.11	VENCIMENTOS E VANTAGENS FIXAS - PESSOAL CIVIL	0.01.00	684.000,00			
3.1.90.13	OBRIGAÇÕES PATRONAIS	0.01.00	150.000,00			
3.1.90.16	OUTRAS DESPESAS VARIÁVEIS - PESSOAL CIVIL	0.01.00	8.000,00			
3.1.90.94	INDENIZAÇÕES E RESTITUIÇÕES TRABALHISTAS	0.01.00	5.000,00			
3.1.91.00	APLICAÇÕES DIRETAS- INTRA-ORÇAMENTÁRIAS	0.000.000		30.000,00		
3.1.91.13	OBRIGAÇÕES PATRONAIS	0.01.00	30.000,00			
3.3.00.00	OUTRAS DESPESAS CORRENTES	0.000.000			1.282.000,00	
3.3.90.00	APLICAÇÕES DIRETAS	0.000.000		1.282.000,00		
3.3.90.14	DIÁRIAS - CIVIL	0.01.00	15.000,00			
3.3.90.30	MATERIAL DE CONSUMO	0.01.00	225.000,00			
3.3.90.32	MATERIAL, BEM OU SERVIÇO PARA DISTRIBUIÇÃO GRATUITA	0.01.00	30.000,00			
3.3.90.33	PASSAGENS E DESPESAS COM LOCOMOÇÃO	0.01.00	20.000,00			
3.3.90.35	SERVIÇOS DE CONSULTORIA	0.01.00	10.000,00			
3.3.90.36	OUTROS SERVIÇOS DE TERCEIROS - PESSOA FÍSICA	0.01.00	196.000,00			
3.3.90.37	LOCAÇÃO DE MÃO-DE-OBRA	0.01.00	20.000,00			
3.3.90.39	OUTROS SERVIÇOS DE TERCEIROS - PESSOA JURÍDICA	0.01.00	766.000,00			
4.0.00.00	DESPESAS DE CAPITAL	0.000.000				80.000,00
4.4.00.00	INVESTIMENTOS	0.000.000			80.000,00	
4.4.90.00	APLICAÇÕES DIRETAS	0.000.000		80.000,00		
4.4.90.52	EQUIPAMENTOS E MATERIAL PERMANENTE	0.01.00	80.000,00			
<b>TOTAL</b>						<b>2.389.000,00</b>

**PREFEITURA DO MUNICÍPIO DE GRAVATÁ**

R CLETO CAMPELO, 268 - CNPJ:11049830/0001-20

Orçamento Programa - Exercício de 2021

Anexo 02

Page 20

**NATUREZA DA DESPESA POR ORGÃO**

PODER		02 PODER EXECUTIVO				
ORGÃO		16 SECRETARIA DE ASSISTÊNCIA SOCIAL E JUVENTUDE				
Código	Especificação	F.R.	Elemento	Modalidade	Grupo	Categoria Econômica
3.0.00.00	DESPESAS CORRENTES	0.000.000				251.000,00
3.1.00.00	PESSOAL E ENCARGOS SOCIAIS	0.000.000			113.000,00	
3.1.90.00	APLICAÇÕES DIRETAS	0.000.000		110.000,00		
3.1.90.04	CONTRATAÇÃO POR TEMPO DETERMINADO	0.01.00	20.000,00			
3.1.90.11	VENCIMENTOS E VANTAGENS FIXAS - PESSOAL CIVIL	0.01.00	70.000,00			
3.1.90.13	OBRIGAÇÕES PATRONAIS	0.01.00	20.000,00			
3.1.91.00	APLICAÇÕES DIRETAS- INTRA-ORÇAMENTÁRIAS	0.000.000		3.000,00		
3.1.91.13	OBRIGAÇÕES PATRONAIS	0.01.00	3.000,00			
3.3.00.00	OUTRAS DESPESAS CORRENTES	0.000.000			138.000,00	
3.3.50.00	TRANSFERÊNCIAS A INSTITUIÇÕES PRIVADAS SEM FINS LUCRATIVAS	0.000.000		60.000,00		
3.3.50.43	SUBVENÇÕES SOCIAIS	0.01.00	60.000,00			
3.3.90.00	APLICAÇÕES DIRETAS	0.000.000		78.000,00		
3.3.90.14	DIÁRIAS - CIVIL	0.01.00	15.000,00			
3.3.90.30	MATERIAL DE CONSUMO	0.01.00	3.000,00			
3.3.90.33	PASSAGENS E DESPESAS COM LOCOMOÇÃO	0.01.00	10.000,00			
3.3.90.35	SERVIÇOS DE CONSULTORIA	0.01.00	10.000,00			
3.3.90.36	OUTROS SERVIÇOS DE TERCEIROS - PESSOA FÍSICA	0.01.00	25.000,00			
3.3.90.39	OUTROS SERVIÇOS DE TERCEIROS - PESSOA JURÍDICA	0.01.00	5.000,00			
3.3.90.92	DESPESAS DE EXERCÍCIOS ANTERIORES	0.01.00	10.000,00			
4.0.00.00	DESPESAS DE CAPITAL	0.000.000				10.000,00
4.4.00.00	INVESTIMENTOS	0.000.000			10.000,00	
4.4.90.00	APLICAÇÕES DIRETAS	0.000.000		10.000,00		
4.4.90.52	EQUIPAMENTOS E MATERIAL PERMANENTE	0.01.00	10.000,00			
<b>T O T A L</b>						<b>261.000,00</b>

**PREFEITURA DO MUNICÍPIO DE GRAVATÁ**

R CLETO CAMPELO, 268 - CNPJ:11049830/0001-20

Orçamento Programa - Exercício de 2021

Anexo 02

Page 21

**NATUREZA DA DESPESA POR ORGÃO**

PODER ORGÃO		02 PODER EXECUTIVO 17 SECRETARIA DE SAÚDE				
Código	Especificação	F.R.	Elemento	Modalidade	Grupo	Categoria Econômica
3.0.00.00	DESPESAS CORRENTES	0.000.000				130.000,00
3.1.00.00	PESSOAL E ENCARGOS SOCIAIS	0.000.000			60.000,00	
3.1.90.00	APLICAÇÕES DIRETAS	0.000.000		50.000,00		
3.1.90.04	CONTRATAÇÃO POR TEMPO DETERMINADO	0.01.00	10.000,00			
3.1.90.11	VENCIMENTOS E VANTAGENS FIXAS - PESSOAL CIVIL	0.01.00	30.000,00			
3.1.90.13	OBRIGAÇÕES PATRONAIS	0.01.00	10.000,00			
3.1.91.00	APLICAÇÕES DIRETAS- INTRA-ORÇAMENTÁRIAS	0.000.000		10.000,00		
3.1.91.13	OBRIGAÇÕES PATRONAIS	0.01.00	10.000,00			
3.3.00.00	OUTRAS DESPESAS CORRENTES	0.000.000			70.000,00	
3.3.90.00	APLICAÇÕES DIRETAS	0.000.000		70.000,00		
3.3.90.14	DIÁRIAS - CIVIL	0.01.00	10.000,00			
3.3.90.30	MATERIAL DE CONSUMO	0.01.00	10.000,00			
3.3.90.32	MATERIAL, BEM OU SERVIÇO PARA DISTRIBUIÇÃO GRATUITA	0.01.00	10.000,00			
3.3.90.35	SERVIÇOS DE CONSULTORIA	0.01.00	10.000,00			
3.3.90.36	OUTROS SERVIÇOS DE TERCEIROS - PESSOA FÍSICA	0.01.00	10.000,00			
3.3.90.39	OUTROS SERVIÇOS DE TERCEIROS - PESSOA JURÍDICA	0.01.00	10.000,00			
3.3.90.92	DESPESAS DE EXERCÍCIOS ANTERIORES	0.01.00	10.000,00			
<b>T O T A L</b>						<b>130.000,00</b>



# PREFEITURA DO MUNICÍPIO DE GRAVATÁ

R CLETO CAMPELO, 268 - CNPJ:11049830/0001-20

Orçamento Programa - Exercício de 2021

Anexo 02

Page 22

## NATUREZA DA DESPESA POR ORGÃO

PODER ORGÃO	02 PODER EXECUTIVO 18 FUNDO MUNICIPAL DE SAÚDE					
Código	Especificação	F.R.	Elemento	Modalidade	Grupo	Categoria Econômica
3.0.00.00	DESPESAS CORRENTES	0.000.000				46.388.000,00
3.1.00.00	PESSOAL E ENCARGOS SOCIAIS	0.000.000			32.456.000,00	
3.1.90.00	APLICAÇÕES DIRETAS	0.000.000		31.326.000,00		
3.1.90.04	CONTRATAÇÃO POR TEMPO DETERMINADO	0.01.00	4.198.000,00			
3.1.90.04	CONTRATAÇÃO POR TEMPO DETERMINADO	0.05.09	8.750.000,00			
3.1.90.11	VENCIMENTOS E VANTAGENS FIXAS - PESSOAL CIVIL	0.01.00	5.945.000,00			
3.1.90.11	VENCIMENTOS E VANTAGENS FIXAS - PESSOAL CIVIL	0.05.09	100.000,00			
3.1.90.11	VENCIMENTOS E VANTAGENS FIXAS - PESSOAL CIVIL	0.05.09	8.284.000,00			
3.1.90.13	OBRIGAÇÕES PATRONAIS	0.01.00	1.310.000,00			
3.1.90.13	OBRIGAÇÕES PATRONAIS	0.05.09	2.120.000,00			
3.1.90.16	OUTRAS DESPESAS VARIÁVEIS - PESSOAL CIVIL	0.01.00	23.000,00			
3.1.90.16	OUTRAS DESPESAS VARIÁVEIS - PESSOAL CIVIL	0.05.09	23.000,00			
3.1.90.92	DESPESAS DE EXERCÍCIOS ANTERIORES	0.01.00	181.000,00			
3.1.90.92	DESPESAS DE EXERCÍCIOS ANTERIORES	0.05.09	130.000,00			
3.1.90.94	INDENIZAÇÕES E RESTITUIÇÕES TRABALHISTAS	0.01.00	110.000,00			
3.1.90.94	INDENIZAÇÕES E RESTITUIÇÕES TRABALHISTAS	0.05.09	152.000,00			
3.1.91.00	APLICAÇÕES DIRETAS- INTRA-ORÇAMENTÁRIAS	0.000.000		1.130.000,00		
3.1.91.13	OBRIGAÇÕES PATRONAIS	0.01.00	610.000,00			
3.1.91.13	OBRIGAÇÕES PATRONAIS	0.05.09	520.000,00			
3.2.00.00	JUROS E ENCARGOS DA DÍVIDA	0.000.000			11.000,00	
3.2.90.00	APLICAÇÕES DIRETAS	0.000.000		1.000,00		
3.2.90.21	JUROS SOBRE A DÍVIDA POR CONTRATO	0.01.00	1.000,00			
3.2.91.00	APLICAÇÕES DIRETAS- INTRA-ORÇAMENTÁRIAS	0.000.000		10.000,00		
3.2.91.21	JUROS SOBRE A DÍVIDA POR CONTRATO	0.01.00	10.000,00			
3.3.00.00	OUTRAS DESPESAS CORRENTES	0.000.000			3.921.000,00	
3.3.50.00	TRANSFERÊNCIAS A INSTITUIÇÕES PRIVADAS SEM FINS LUCF	0.000.000		25.000,00		
3.3.50.41	CONTRIBUIÇÕES	0.01.00	5.000,00			
3.3.50.43	SUBVENÇÕES SOCIAIS	0.01.00	20.000,00			
3.3.90.00	APLICAÇÕES DIRETAS	0.000.000		13.896.000,00		
3.3.90.08	OUTROS BENEFÍCIOS ASSISTENCIAIS DO SERVIDOR E DO M	0.01.00	10.000,00			
3.3.90.08	OUTROS BENEFÍCIOS ASSISTENCIAIS DO SERVIDOR E DO M	0.05.09	10.000,00			
3.3.90.14	DIÁRIAS - CIVIL	0.01.00	109.000,00			
3.3.90.14	DIÁRIAS - CIVIL	0.05.09	91.000,00			
3.3.90.30	MATERIAL DE CONSUMO	0.01.00	10.000,00			
3.3.90.30	MATERIAL DE CONSUMO	0.01.00	1.078.000,00			
3.3.90.30	MATERIAL DE CONSUMO	0.05.09	600.000,00			
3.3.90.30	MATERIAL DE CONSUMO	0.05.09	3.138.000,00			
3.3.90.32	MATERIAL, BEM OU SERVIÇO PARA DISTRIBUIÇÃO GRATUIT	0.01.00	390.000,00			
3.3.90.32	MATERIAL, BEM OU SERVIÇO PARA DISTRIBUIÇÃO GRATUIT	0.05.09	10.000,00			

**PREFEITURA DO MUNICÍPIO DE GRAVATÁ**

R CLETO CAMPELO, 268 - CNPJ:11049830/0001-20

Orçamento Programa - Exercício de 2021

Anexo 02

Page 23

**NATUREZA DA DESPESA POR ORGÃO**

PODER ORGÃO		02 PODER EXECUTIVO 18 FUNDO MUNICIPAL DE SAÚDE				
Código	Especificação	F.R.	Elemento	Modalidade	Grupo	Categoria Econômica
3.3.90.32	MATERIAL, BEM OU SERVIÇO PARA DISTRIBUIÇÃO GRATUIT	0.05.09	540.000,00			
3.3.90.33	PASSAGENS E DESPESAS COM LOCOMOÇÃO	0.01.00	30.000,00			
3.3.90.33	PASSAGENS E DESPESAS COM LOCOMOÇÃO	0.05.09	10.000,00			
3.3.90.35	SERVIÇOS DE CONSULTORIA	0.01.00	320.000,00			
3.3.90.35	SERVIÇOS DE CONSULTORIA	0.05.09	50.000,00			
3.3.90.36	OUTROS SERVIÇOS DE TERCEIROS - PESSOA FÍSICA	0.01.00	10.000,00			
3.3.90.36	OUTROS SERVIÇOS DE TERCEIROS - PESSOA FÍSICA	0.01.00	530.000,00			
3.3.90.36	OUTROS SERVIÇOS DE TERCEIROS - PESSOA FÍSICA	0.05.09	20.000,00			
3.3.90.36	OUTROS SERVIÇOS DE TERCEIROS - PESSOA FÍSICA	0.05.09	390.000,00			
3.3.90.39	OUTROS SERVIÇOS DE TERCEIROS - PESSOA JURÍDICA	0.01.00	10.000,00			
3.3.90.39	OUTROS SERVIÇOS DE TERCEIROS - PESSOA JURÍDICA	0.01.00	2.041.000,00			
3.3.90.39	OUTROS SERVIÇOS DE TERCEIROS - PESSOA JURÍDICA	0.05.09	50.000,00			
3.3.90.39	OUTROS SERVIÇOS DE TERCEIROS - PESSOA JURÍDICA	0.05.09	3.729.000,00			
3.3.90.46	AUXÍLIO ALIMENTAÇÃO	0.01.00	10.000,00			
3.3.90.47	OBRIGAÇÕES TRIBUTÁRIAS E CONTRIBUTIVAS	0.01.00	150.000,00			
3.3.90.48	OUTROS AUXÍLIOS FINANCEIROS A PESSOA FÍSICA	0.01.00	370.000,00			
3.3.90.48	OUTROS AUXÍLIOS FINANCEIROS A PESSOA FÍSICA	0.05.09	120.000,00			
3.3.90.92	DESPESAS DE EXERCÍCIOS ANTERIORES	0.01.00	35.000,00			
3.3.90.92	DESPESAS DE EXERCÍCIOS ANTERIORES	0.05.09	15.000,00			
3.3.90.93	INDENIZAÇÕES E RESTITUIÇÕES	0.01.00	10.000,00			
3.3.90.93	INDENIZAÇÕES E RESTITUIÇÕES	0.05.09	10.000,00			
4.0.00.00	DESPESAS DE CAPITAL	0.000.000				2.289.000,00
4.4.00.00	INVESTIMENTOS	0.000.000			2.271.000,00	
4.4.90.00	APLICAÇÕES DIRETAS	0.000.000		2.271.000,00		
4.4.90.51	OBRAS E INSTALAÇÕES	0.01.00	910.000,00			
4.4.90.51	OBRAS E INSTALAÇÕES	0.05.09	50.000,00			
4.4.90.51	OBRAS E INSTALAÇÕES	0.05.09	80.000,00			
4.4.90.52	EQUIPAMENTOS E MATERIAL PERMANENTE	0.01.00	630.000,00			
4.4.90.52	EQUIPAMENTOS E MATERIAL PERMANENTE	0.05.09	601.000,00			
4.6.00.00	AMORTIZAÇÃO DA DÍVIDA	0.000.000			18.000,00	
4.6.90.00	APLICAÇÕES DIRETAS	0.000.000		8.000,00		
4.6.90.71	PRINCIPAL DA DÍVIDA CONTRATUAL RESGATADA	0.01.00	8.000,00			
4.6.91.00	APLICAÇÕES DIRETAS- INTRA-ORÇAMENTÁRIAS	0.000.000		10.000,00		
4.6.91.71	PRINCIPAL DA DÍVIDA CONTRATUAL RESGATADA	0.01.00	10.000,00			
<b>T O T A L</b>						<b>48.677.000,00</b>



**PREFEITURA DO MUNICÍPIO DE GRAVATÁ**

R CLETO CAMPELO, 268 - CNPJ:11049830/0001-20

Orçamento Programa - Exercício de 2021

Anexo 02

Page 24

**NATUREZA DA DESPESA POR ORGÃO**

PODER ORGÃO	02 PODER EXECUTIVO 19 FUNDO MUNICIPAL DE ASSISTÊNCIA SOCIAL					
Código	Especificação	F.R.	Elemento	Modalidade	Grupo	Categoria Econômica
3.0.00.00	DESPESAS CORRENTES	0.000.000				7.390.000,00
3.1.00.00	PESSOAL E ENCARGOS SOCIAIS	0.000.000			3.146.000,00	
3.1.90.00	APLICAÇÕES DIRETAS	0.000.000		3.116.000,00		
3.1.90.04	CONTRATAÇÃO POR TEMPO DETERMINADO	0.01.00	554.000,00			
3.1.90.04	CONTRATAÇÃO POR TEMPO DETERMINADO	0.02.14	78.000,00			
3.1.90.04	CONTRATAÇÃO POR TEMPO DETERMINADO	0.05.12	758.000,00			
3.1.90.11	VENCIMENTOS E VANTAGENS FIXAS - PESSOAL CIVIL	0.01.00	1.201.000,00			
3.1.90.11	VENCIMENTOS E VANTAGENS FIXAS - PESSOAL CIVIL	0.05.12	5.000,00			
3.1.90.13	OBRIGAÇÕES PATRONAIS	0.01.00	480.000,00			
3.1.90.92	DESPESAS DE EXERCÍCIOS ANTERIORES	0.01.00	20.000,00			
3.1.90.94	INDENIZAÇÕES E RESTITUIÇÕES TRABALHISTAS	0.01.00	20.000,00			
3.1.91.00	APLICAÇÕES DIRETAS- INTRA-ORÇAMENTÁRIAS	0.000.000		30.000,00		
3.1.91.13	OBRIGAÇÕES PATRONAIS	0.01.00	30.000,00			
3.3.00.00	OUTRAS DESPESAS CORRENTES	0.000.000			4.244.000,00	
3.3.50.00	TRANSFERÊNCIAS A INSTITUIÇÕES PRIVADAS SEM FINS LUCF	0.000.000		10.000,00		
3.3.50.41	CONTRIBUIÇÕES	0.01.00	5.000,00			
3.3.50.43	SUBVENÇÕES SOCIAIS	0.01.00	5.000,00			
3.3.90.00	APLICAÇÕES DIRETAS	0.000.000		4.234.000,00		
3.3.90.14	DIÁRIAS - CIVIL	0.01.00	74.000,00			
3.3.90.14	DIÁRIAS - CIVIL	0.05.12	43.000,00			
3.3.90.30	MATERIAL DE CONSUMO	0.01.00	30.000,00			
3.3.90.30	MATERIAL DE CONSUMO	0.01.00	230.000,00			
3.3.90.30	MATERIAL DE CONSUMO	0.02.14	18.000,00			
3.3.90.30	MATERIAL DE CONSUMO	0.05.12	150.000,00			
3.3.90.30	MATERIAL DE CONSUMO	0.05.12	675.000,00			
3.3.90.32	MATERIAL, BEM OU SERVIÇO PARA DISTRIBUIÇÃO GRATUIT	0.01.00	20.000,00			
3.3.90.32	MATERIAL, BEM OU SERVIÇO PARA DISTRIBUIÇÃO GRATUIT	0.01.00	140.000,00			
3.3.90.32	MATERIAL, BEM OU SERVIÇO PARA DISTRIBUIÇÃO GRATUIT	0.02.14	5.000,00			
3.3.90.32	MATERIAL, BEM OU SERVIÇO PARA DISTRIBUIÇÃO GRATUIT	0.05.12	20.000,00			
3.3.90.32	MATERIAL, BEM OU SERVIÇO PARA DISTRIBUIÇÃO GRATUIT	0.05.12	90.000,00			
3.3.90.33	PASSAGENS E DESPESAS COM LOCOMOÇÃO	0.01.00	77.000,00			
3.3.90.33	PASSAGENS E DESPESAS COM LOCOMOÇÃO	0.02.14	1.000,00			
3.3.90.33	PASSAGENS E DESPESAS COM LOCOMOÇÃO	0.05.12	57.000,00			
3.3.90.35	SERVIÇOS DE CONSULTORIA	0.01.00	160.000,00			
3.3.90.36	OUTROS SERVIÇOS DE TERCEIROS - PESSOA FÍSICA	0.01.00	20.000,00			
3.3.90.36	OUTROS SERVIÇOS DE TERCEIROS - PESSOA FÍSICA	0.01.00	309.000,00			
3.3.90.36	OUTROS SERVIÇOS DE TERCEIROS - PESSOA FÍSICA	0.02.14	12.000,00			
3.3.90.36	OUTROS SERVIÇOS DE TERCEIROS - PESSOA FÍSICA	0.05.12	120.000,00			
3.3.90.36	OUTROS SERVIÇOS DE TERCEIROS - PESSOA FÍSICA	0.05.12	430.000,00			

**PREFEITURA DO MUNICÍPIO DE GRAVATÁ**

R CLETO CAMPELO, 268 - CNPJ:11049830/0001-20

Orçamento Programa - Exercício de 2021

Anexo 02

Page 25

**NATUREZA DA DESPESA POR ORGÃO**

PODER		02 PODER EXECUTIVO				
ORGÃO		19 FUNDO MUNICIPAL DE ASSISTÊNCIA SOCIAL				
Código	Especificação	F.R.	Elemento	Modalidade	Grupo	Categoria Econômica
3.3.90.39	OUTROS SERVIÇOS DE TERCEIROS - PESSOA JURÍDICA	0.01.00	20.000,00			
3.3.90.39	OUTROS SERVIÇOS DE TERCEIROS - PESSOA JURÍDICA	0.01.00	423.000,00			
3.3.90.39	OUTROS SERVIÇOS DE TERCEIROS - PESSOA JURÍDICA	0.02.14	13.000,00			
3.3.90.39	OUTROS SERVIÇOS DE TERCEIROS - PESSOA JURÍDICA	0.05.12	60.000,00			
3.3.90.39	OUTROS SERVIÇOS DE TERCEIROS - PESSOA JURÍDICA	0.05.12	902.000,00			
3.3.90.47	OBRIGAÇÕES TRIBUTÁRIAS E CONTRIBUTIVAS	0.01.00	80.000,00			
3.3.90.48	OUTROS AUXÍLIOS FINANCEIROS A PESSOA FÍSICA	0.01.00	20.000,00			
3.3.90.48	OUTROS AUXÍLIOS FINANCEIROS A PESSOA FÍSICA	0.02.14	5.000,00			
3.3.90.48	OUTROS AUXÍLIOS FINANCEIROS A PESSOA FÍSICA	0.05.12	20.000,00			
3.3.90.92	DESPESAS DE EXERCÍCIOS ANTERIORES	0.01.00	10.000,00			
4.0.00.00	DESPESAS DE CAPITAL	0.000.000				433.000,00
4.4.00.00	INVESTIMENTOS	0.000.000			433.000,00	
4.4.90.00	APLICAÇÕES DIRETAS	0.000.000		433.000,00		
4.4.90.51	OBRAS E INSTALAÇÕES	0.01.00	75.000,00			
4.4.90.51	OBRAS E INSTALAÇÕES	0.05.12	75.000,00			
4.4.90.52	EQUIPAMENTOS E MATERIAL PERMANENTE	0.01.00	100.000,00			
4.4.90.52	EQUIPAMENTOS E MATERIAL PERMANENTE	0.05.12	123.000,00			
4.4.90.61	AQUISIÇÃO DE IMÓVEIS	0.01.00	50.000,00			
4.4.90.61	AQUISIÇÃO DE IMÓVEIS	0.05.12	10.000,00			
<b>TOTAL</b>						<b>7.823.000,00</b>



# PREFEITURA DO MUNICÍPIO DE GRAVATÁ

R CLETO CAMPELO, 268 - CNPJ:11049830/0001-20

Orçamento Programa - Exercício de 2021

Anexo 02

Page 26

## NATUREZA DA DESPESA POR ORGÃO

PODER ORGÃO	02 PODER EXECUTIVO 20 PODER EXECUTIVO					
Código	Especificação	F.R.	Elemento	Modalidade	Grupo	Categoria Econômica
3.0.00.00	DESPESAS CORRENTES	0.000.000				19.840.000,00
3.1.00.00	PESSOAL E ENCARGOS SOCIAIS	0.000.000			19.568.000,00	
3.1.90.00	APLICAÇÕES DIRETAS	0.000.000		19.538.000,00		
3.1.90.01	APOSENTADORIAS, RESERVA REMUNERADA E REFORMAS	0.01.00	4.602.000,00			
3.1.90.01	APOSENTADORIAS, RESERVA REMUNERADA E REFORMAS	0.01.56	250.000,00			
3.1.90.01	APOSENTADORIAS, RESERVA REMUNERADA E REFORMAS	0.01.56	12.527.000,00			
3.1.90.03	PENSÕES	0.01.56	150.000,00			
3.1.90.03	PENSÕES	0.01.56	1.600.000,00			
3.1.90.04	CONTRATAÇÃO POR TEMPO DETERMINADO	0.01.56	2.000,00			
3.1.90.11	VENCIMENTOS E VANTAGENS FIXAS - PESSOAL CIVIL	0.01.56	350.000,00			
3.1.90.13	OBRIGAÇÕES PATRONAIS	0.01.69	45.000,00			
3.1.90.91	SENTENÇAS JUDICIAIS	0.01.76	5.000,00			
3.1.90.92	DESPESAS DE EXERCÍCIOS ANTERIORES	0.01.56	2.000,00			
3.1.90.92	DESPESAS DE EXERCÍCIOS ANTERIORES	0.01.56	5.000,00			
3.1.91.00	APLICAÇÕES DIRETAS- INTRA-ORÇAMENTÁRIAS	0.000.000		30.000,00		
3.1.91.13	OBRIGAÇÕES PATRONAIS	0.01.69	30.000,00			
3.3.00.00	OUTRAS DESPESAS CORRENTES	0.000.000			272.000,00	
3.3.20.00	TRANSFERÊNCIAS À UNIÃO	0.000.000		2.000,00		
3.3.20.01	APOSENTADORIAS, RESERVA REMUNERADA E REFORMAS	0.01.76	2.000,00			
3.3.90.00	APLICAÇÕES DIRETAS	0.000.000		270.000,00		
3.3.90.08	OUTROS BENEFÍCIOS ASSISTENCIAIS DO SERVIDOR E DO M	0.01.56	2.000,00			
3.3.90.08	OUTROS BENEFÍCIOS ASSISTENCIAIS DO SERVIDOR E DO M	0.01.56	2.000,00			
3.3.90.08	OUTROS BENEFÍCIOS ASSISTENCIAIS DO SERVIDOR E DO M	0.01.56	30.000,00			
3.3.90.14	DIÁRIAS - CIVIL	0.01.76	18.000,00			
3.3.90.30	MATERIAL DE CONSUMO	0.01.76	2.000,00			
3.3.90.30	MATERIAL DE CONSUMO	0.01.76	22.000,00			
3.3.90.33	PASSAGENS E DESPESAS COM LOCOMOÇÃO	0.01.76	4.000,00			
3.3.90.35	SERVIÇOS DE CONSULTORIA	0.01.76	90.000,00			
3.3.90.36	OUTROS SERVIÇOS DE TERCEIROS - PESSOA FÍSICA	0.01.76	2.000,00			
3.3.90.36	OUTROS SERVIÇOS DE TERCEIROS - PESSOA FÍSICA	0.01.76	32.000,00			
3.3.90.39	OUTROS SERVIÇOS DE TERCEIROS - PESSOA JURÍDICA	0.01.76	2.000,00			
3.3.90.39	OUTROS SERVIÇOS DE TERCEIROS - PESSOA JURÍDICA	0.01.76	42.000,00			
3.3.90.47	OBRIGAÇÕES TRIBUTÁRIAS E CONTRIBUTIVAS	0.01.76	2.000,00			
3.3.90.91	SENTENÇAS JUDICIAIS	0.01.76	5.000,00			
3.3.90.92	DESPESAS DE EXERCÍCIOS ANTERIORES	0.01.76	5.000,00			
3.3.90.93	INDENIZAÇÕES E RESTITUIÇÕES	0.01.76	10.000,00			
4.0.00.00	DESPESAS DE CAPITAL	0.000.000				60.000,00
4.4.00.00	INVESTIMENTOS	0.000.000			55.000,00	
4.4.90.00	APLICAÇÕES DIRETAS	0.000.000		55.000,00		

**PREFEITURA DO MUNICÍPIO DE GRAVATÁ**

R CLETO CAMPELO, 268 - CNPJ:11049830/0001-20

Orçamento Programa - Exercício de 2021

Anexo 02

Page 27

**NATUREZA DA DESPESA POR ORGÃO**

PODER		02 PODER EXECUTIVO				
ORGÃO		20 PODER EXECUTIVO				
Código	Especificação	F.R.	Elemento	Modalidade	Grupo	Categoria Econômica
4.4.90.51	OBRAS E INSTALAÇÕES	0.01.76	5.000,00			
4.4.90.52	EQUIPAMENTOS E MATERIAL PERMANENTE	0.01.76	45.000,00			
4.4.90.61	AQUISIÇÃO DE IMÓVEIS	0.01.76	5.000,00			
4.6.00.00	AMORTIZAÇÃO DA DÍVIDA	0.000.000			5.000,00	
4.6.90.00	APLICAÇÕES DIRETAS	0.000.000		5.000,00		
4.6.90.71	PRINCIPAL DA DÍVIDA CONTRATUAL RESGATADA	0.01.76	5.000,00			
9.0.00.00	RESERVA DE CONTINGÊNCIA	0.000.000				4.700.000,00
9.9.00.00	RESERVA DE CONTINGÊNCIA	0.000.000			4.700.000,00	
9.9.99.00	A DEFINIR	0.000.000		4.700.000,00		
9.9.99.99	A CLASSIFICAR	0.01.76	4.700.000,00			
<b>T O T A L</b>						<b>24.600.000,00</b>

**PREFEITURA DO MUNICÍPIO DE GRAVATÁ**

R CLETO CAMPELO, 268 - CNPJ:11049830/0001-20

Orçamento Programa - Exercício de 2021

Anexo 02

Page 28

**NATUREZA DA DESPESA POR ORGÃO**

PODER ORGÃO		02 PODER EXECUTIVO 21 FUNDECA				
Código	Especificação	F.R.	Elemento	Modalidade	Grupo	Categoria Econômica
3.0.00.00	DESPESAS CORRENTES	0.000.000				1.220.000,00
3.1.00.00	PESSOAL E ENCARGOS SOCIAIS	0.000.000			680.000,00	
3.1.90.00	APLICAÇÕES DIRETAS	0.000.000		680.000,00		
3.1.90.04	CONTRATAÇÃO POR TEMPO DETERMINADO	0.01.00	105.000,00			
3.1.90.11	VENCIMENTOS E VANTAGENS FIXAS - PESSOAL CIVIL	0.01.00	420.000,00			
3.1.90.13	OBRIGAÇÕES PATRONAIS	0.01.00	115.000,00			
3.1.90.94	INDENIZAÇÕES E RESTITUIÇÕES TRABALHISTAS	0.01.00	40.000,00			
3.3.00.00	OUTRAS DESPESAS CORRENTES	0.000.000			540.000,00	
3.3.50.00	TRANSFERÊNCIAS A INSTITUIÇÕES PRIVADAS SEM FINS LUCRATIVOS	0.000.000		20.000,00		
3.3.50.43	SUBVENÇÕES SOCIAIS	0.01.00	20.000,00			
3.3.90.00	APLICAÇÕES DIRETAS	0.000.000		520.000,00		
3.3.90.14	DIÁRIAS - CIVIL	0.01.00	28.000,00			
3.3.90.30	MATERIAL DE CONSUMO	0.01.00	97.000,00			
3.3.90.31	PREMIAÇÕES CULTURAIS, ARTÍSTICAS, CIENTÍFICAS, DESPORTIVAS E RECREATIVAS	0.01.00	1.000,00			
3.3.90.32	MATERIAL, BEM OU SERVIÇO PARA DISTRIBUIÇÃO GRATUITA	0.01.00	5.000,00			
3.3.90.35	SERVIÇOS DE CONSULTORIA	0.01.00	50.000,00			
3.3.90.36	OUTROS SERVIÇOS DE TERCEIROS - PESSOA FÍSICA	0.01.00	86.000,00			
3.3.90.39	OUTROS SERVIÇOS DE TERCEIROS - PESSOA JURÍDICA	0.01.00	241.000,00			
3.3.90.47	OBRIGAÇÕES TRIBUTÁRIAS E CONTRIBUTIVAS	0.01.00	7.000,00			
3.3.90.92	DESPESAS DE EXERCÍCIOS ANTERIORES	0.01.00	1.000,00			
3.3.90.93	INDENIZAÇÕES E RESTITUIÇÕES	0.01.00	4.000,00			
4.0.00.00	DESPESAS DE CAPITAL	0.000.000				45.000,00
4.4.00.00	INVESTIMENTOS	0.000.000			45.000,00	
4.4.90.00	APLICAÇÕES DIRETAS	0.000.000		45.000,00		
4.4.90.51	OBRAS E INSTALAÇÕES	0.01.00	20.000,00			
4.4.90.52	EQUIPAMENTOS E MATERIAL PERMANENTE	0.01.00	10.000,00			
4.4.90.52	EQUIPAMENTOS E MATERIAL PERMANENTE	0.01.00	10.000,00			
4.4.90.61	AQUISIÇÃO DE IMÓVEIS	0.01.00	5.000,00			
<b>TOTAL</b>						<b>1.265.000,00</b>

**PREFEITURA DO MUNICÍPIO DE GRAVATÁ**

R CLETO CAMPELO, 268 - CNPJ:11049830/0001-20

Orçamento Programa - Exercício de 2021

Anexo 02

Page 29

**NATUREZA DA DESPESA POR ORGÃO**

PODER		02 PODER EXECUTIVO				
ORGÃO		25 AGÊNCIA MUNICIPAL DE MEIO AMBIENTE				
Código	Especificação	F.R.	Elemento	Modalidade	Grupo	Categoria Econômica
3.0.00.00	DESPESAS CORRENTES	0.000.000				277.000,00
3.1.00.00	PESSOAL E ENCARGOS SOCIAIS	0.000.000			85.000,00	
3.1.90.00	APLICAÇÕES DIRETAS	0.000.000		75.000,00		
3.1.90.04	CONTRATAÇÃO POR TEMPO DETERMINADO	0.01.00	20.000,00			
3.1.90.11	VENCIMENTOS E VANTAGENS FIXAS - PESSOAL CIVIL	0.01.00	50.000,00			
3.1.90.13	OBRIGAÇÕES PATRONAIS	0.01.00	5.000,00			
3.1.91.00	APLICAÇÕES DIRETAS- INTRA-ORÇAMENTÁRIAS	0.000.000		10.000,00		
3.1.91.13	OBRIGAÇÕES PATRONAIS	0.01.00	10.000,00			
3.3.00.00	OUTRAS DESPESAS CORRENTES	0.000.000			192.000,00	
3.3.90.00	APLICAÇÕES DIRETAS	0.000.000		192.000,00		
3.3.90.14	DIÁRIAS - CIVIL	0.01.00	10.000,00			
3.3.90.30	MATERIAL DE CONSUMO	0.01.00	62.000,00			
3.3.90.36	OUTROS SERVIÇOS DE TERCEIROS - PESSOA FÍSICA	0.01.00	60.000,00			
3.3.90.39	OUTROS SERVIÇOS DE TERCEIROS - PESSOA JURÍDICA	0.01.00	60.000,00			
4.0.00.00	DESPESAS DE CAPITAL	0.000.000				30.000,00
4.4.00.00	INVESTIMENTOS	0.000.000			30.000,00	
4.4.90.00	APLICAÇÕES DIRETAS	0.000.000		30.000,00		
4.4.90.52	EQUIPAMENTOS E MATERIAL PERMANENTE	0.01.00	30.000,00			
<b>TOTAL</b>						<b>307.000,00</b>
<b>TOTAL GERAL</b>						<b>265.098.000,00</b>

**PREFEITURA DO MUNICÍPIO DE GRAVATÁ**

R CLETO CAMPELO, 268 - CNPJ:11049830/0001-20

Orçamento Programa - Exercício de 2021

Anexo 06

Page 1

**PROGRAMA DE TRABALHO**

(Inc.II, § 2º, Art.2º)

<b>01 PODER LEGISLATIVO</b>					
<b>01 PODER LEGISLATIVO</b>					
Código	Especificação	Operação Especial	Projetos	Atividades	T o t a l
01	Legislativa		154.000,00	7.036.000,00	7.190.000,00
01	031 Ação Legislativa		154.000,00	7.036.000,00	7.190.000,00
01	031 0101 Gestão Administrativa do Poder Legislativo		154.000,00	7.036.000,00	7.190.000,00
01.031.0101.1001.0000	Construção, Reforma e/ou Ampliação do Prédio da Câmara		94.000,00		94.000,00
01.031.0101.1002.0000	Aquisição de Veículos, Móveis e Utensílios Diversos à Câmara Municipal		60.000,00		60.000,00
01.031.0101.2001.0000	Manutenção das Atividades Legislativas			1.720.000,00	1.720.000,00
01.031.0101.2002.0000	Verba Indenizatória do Presidente da Câmara e Ajuda de Custo			120.000,00	120.000,00
01.031.0101.2003.0000	Gestão Administrativa da Câmara			5.161.000,00	5.161.000,00
01.031.0101.2004.0000	Treinamento e Capacitação dos Servidores			15.000,00	15.000,00
01.031.0101.2005.0000	Divulgação Institucional do Poder Legislativo			5.000,00	5.000,00
01.031.0101.2006.0000	Recepções, Hospedagens e Homenagens			9.000,00	9.000,00
01.031.0101.2007.0000	Sentenças Judiciais e Precatórios			6.000,00	6.000,00
01	123 Administração Financeira		2.000,00		2.000,00
01	123 0101 Gestão Administrativa do Poder Legislativo		2.000,00		2.000,00
01.123.0101.1003.0000	Amortização da Dívida Contratada		2.000,00		2.000,00
01	271 Previdência Básica			1.225.000,00	1.225.000,00
01	271 0101 Gestão Administrativa do Poder Legislativo			1.225.000,00	1.225.000,00
01.271.0101.2008.0000	Pagamento de Obrigações Patronais - INSS			1.160.000,00	1.160.000,00
01.271.0101.2009.0000	Pagamento dos Inativos			50.000,00	50.000,00
01.271.0101.2010.0000	Pagamento das Obrigações Patronais - RPPS			15.000,00	15.000,00
<b>TOTAL</b>		<b>0,00</b>	<b>156.000,00</b>	<b>8.261.000,00</b>	<b>8.417.000,00</b>



# PREFEITURA DO MUNICÍPIO DE GRAVATÁ

R CLETO CAMPELO, 268 - CNPJ:11049830/0001-20

Orçamento Programa - Exercício de 2021

Anexo 06

Page 2

## PROGRAMA DE TRABALHO

(Inc.II, § 2º, Art.2º)

01 PODER LEGISLATIVO					
02 FUNDO ESPECIAL DA CÂMARA - FECAM					
Código	Especificação	Operação Especial	Projetos	Atividades	T o t a l
01	Legislativa		190.000,00	285.000,00	475.000,00
01	031 Ação Legislativa		190.000,00	285.000,00	475.000,00
01	031 0101 Gestão Administrativa do Poder Legislativo		190.000,00	285.000,00	475.000,00
01.031.0101.1101.0000	Construção Reforma e/ou Ampliação do Prédio da Câmara		120.000,00		120.000,00
01.031.0101.1102.0000	Aquisição de Veículos		70.000,00		70.000,00
01.031.0101.2201.0000	Manutenção das Atividades do FECAM			285.000,00	285.000,00
TOTAL		0,00	190.000,00	285.000,00	475.000,00



**PREFEITURA DO MUNICÍPIO DE GRAVATÁ**

R CLETO CAMPELO, 268 - CNPJ:11049830/0001-20

Orçamento Programa - Exercício de 2021

Anexo 06

Page 3

**PROGRAMA DE TRABALHO**

(Inc.II, § 2º, Art.2º)

<b>02 PODER EXECUTIVO</b>					
<b>01 GABINETE DO PREFEITO</b>					
Código	Especificação	Operação Especial	Projetos	Atividades	T o t a l
04	Administração			2.014.000,00	2.014.000,00
04	122 Administração Geral			2.014.000,00	2.014.000,00
04	122 0401 Gestão do Gabinete do Prefeito			2.014.000,00	2.014.000,00
04.122.0401.2202.0000	Gestão Técnica e Administrativa do Gabinete do Prefeito			1.979.000,00	1.979.000,00
04.122.0401.2516.0000	Capacitação e Treinamento de Pessoal			35.000,00	35.000,00
<b>TOTAL</b>		0,00	0,00	2.014.000,00	2.014.000,00



# PREFEITURA DO MUNICÍPIO DE GRAVATÁ

R CLETO CAMPELO, 268 - CNPJ:11049830/0001-20

Orçamento Programa - Exercício de 2021

Anexo 06

Page 4

## PROGRAMA DE TRABALHO

(Inc.II, § 2º, Art.2º)

02		PODER EXECUTIVO			
02		PROCURADORIA GERAL DO MUNICÍPIO			
Código	Especificação	Operação Especial	Projetos	Atividades	T o t a l
04	Administração			1.317.000,00	1.317.000,00
04	122 Administração Geral			1.317.000,00	1.317.000,00
04	122 0402 Gestão da Procuradoria Geral do Município			1.317.000,00	1.317.000,00
04.122.0402.2206.0000	Gestão Técnica e Administrativa da Procuradoria Geral do Município			1.287.000,00	1.287.000,00
04.122.0402.2517.0000	Capacitação e Treinamento de Pessoal			30.000,00	30.000,00
TOTAL		0,00	0,00	1.317.000,00	1.317.000,00



# PREFEITURA DO MUNICÍPIO DE GRAVATÁ

R CLETO CAMPELO, 268 - CNPJ:11049830/0001-20

Orçamento Programa - Exercício de 2021

Anexo 06

Page 5

## PROGRAMA DE TRABALHO

(Inc.II, § 2º, Art.2º)

02 PODER EXECUTIVO					
03 GABINETE DE GOVERNO E PARTICIPAÇÃO SOCIAL					
Código	Especificação	Operação Especial	Projetos	Atividades	T o t a l
04	Administração			755.000,00	755.000,00
04	122 Administração Geral			755.000,00	755.000,00
04	122 0405 Gestão do Gabinete de Governo e Participação Social			755.000,00	755.000,00
04.122.0405.2210.0000	Manutenção dos Conselhos Municipais			70.000,00	70.000,00
04.122.0405.2519.0000	Gestão Técnica e Administrativa do Gabinete de Governo e Participação Social			660.000,00	660.000,00
04.122.0405.2520.0000	Capacitação e Treinamento de Pessoal			25.000,00	25.000,00
TOTAL		0,00	0,00	755.000,00	755.000,00

**PREFEITURA DO MUNICÍPIO DE GRAVATÁ**

R CLETO CAMPELO, 268 - CNPJ:11049830/0001-20

Orçamento Programa - Exercício de 2021

Anexo 06

Page 6

**PROGRAMA DE TRABALHO**

(Inc.II, § 2º, Art.2º)

<b>02 PODER EXECUTIVO</b>					
<b>04 GABINETE DE COMUNICAÇÃO SOCIAL E IMPRESA</b>					
Código	Especificação	Operação Especial	Projetos	Atividades	T o t a l
04	Administração			1.034.000,00	1.034.000,00
04	122 Administração Geral			1.034.000,00	1.034.000,00
04	122 0403 Gestão do Gabinete de Comunicação Social e Imprensa			1.034.000,00	1.034.000,00
04.122.0403.2207.0000	Gestão Técnica e Administrativa do Gabinete de Comunicação e Imprensa			979.000,00	979.000,00
04.122.0403.2518.0000	Capacitação e Treinamento de Pessoal			55.000,00	55.000,00
04	131 Comunicação Social			1.570.000,00	1.570.000,00
04	131 0403 Gestão do Gabinete de Comunicação Social e Imprensa			1.570.000,00	1.570.000,00
04.131.0403.2212.0000	Divulgação Institucional			1.570.000,00	1.570.000,00
<b>TOTAL</b>		<b>0,00</b>	<b>0,00</b>	<b>2.604.000,00</b>	<b>2.604.000,00</b>

**PREFEITURA DO MUNICÍPIO DE GRAVATÁ**

R CLETO CAMPELO, 268 - CNPJ:11049830/0001-20

Orçamento Programa - Exercício de 2021

Anexo 06

Page 7

**PROGRAMA DE TRABALHO**

(Inc.II, § 2º, Art.2º)

<b>02 PODER EXECUTIVO</b>					
<b>05 CONTROLADORIA GERAL DO MUNICÍPIO</b>					
Código	Especificação	Operação Especial	Projetos	Atividades	T o t a l
04	Administração			755.000,00	755.000,00
04	124 Controle Interno			755.000,00	755.000,00
04	124 0404 Gestão da Controladoria Geral do Município			755.000,00	755.000,00
04.124.0404.2209.0000	Gestão Técnica e Administrativa do Controle Interno			725.000,00	725.000,00
04.124.0404.2522.0000	Capacitação e Treinamento de Pessoal			30.000,00	30.000,00
<b>TOTAL</b>		0,00	0,00	755.000,00	755.000,00



# PREFEITURA DO MUNICÍPIO DE GRAVATÁ

R CLETO CAMPELO, 268 - CNPJ:11049830/0001-20

Orçamento Programa - Exercício de 2021

Anexo 06

Page 8

## PROGRAMA DE TRABALHO

(Inc.II, § 2º, Art.2º)

02 PODER EXECUTIVO					
06 SECRETARIA ADMINISTRAÇÃO					
Código	Especificação	Operação Especial	Projetos	Atividades	T o t a l
04	Administração			3.690.000,00	3.690.000,00
04	122 Administração Geral			3.690.000,00	3.690.000,00
04	122 0408 Gestão da Secretaria Municipal de Administração			3.690.000,00	3.690.000,00
04.122.0408.2218.0000	Gestão Técnica e Administrativa da Secretaria Municipal de Administração			3.660.000,00	3.660.000,00
04.122.0408.2523.0000	Capacitação e Treinamento de Pessoal			30.000,00	30.000,00
TOTAL		0,00	0,00	3.690.000,00	3.690.000,00

**PREFEITURA DO MUNICÍPIO DE GRAVATÁ**

R CLETO CAMPELO, 268 - CNPJ:11049830/0001-20

Orçamento Programa - Exercício de 2021

Anexo 06

Page 9

**PROGRAMA DE TRABALHO**

(Inc.II, § 2º, Art.2º)

**02 PODER EXECUTIVO****07 SECRETARIA DE FINANÇAS**

Código	Especificação	Operação Especial	Projetos	Atividades	T o t a l
04	Administração			7.694.000,00	7.694.000,00
04	122 Administração Geral			7.694.000,00	7.694.000,00
04	122 0410 Gestão da Secretaria de Finanças			7.694.000,00	7.694.000,00
04.122.0410.2225.0000	Programa Nacional de Apoio à Modernização Administrativa e Fiscal - PMAT			210.000,00	210.000,00
04.122.0410.2226.0000	Gestão Técnica e Administrativa da Secretaria de Finanças			4.387.000,00	4.387.000,00
04.122.0410.2439.0000	Contratação de Consultorias Técnicas Contábeis, Jurídicas, Financeiras e outras			797.000,00	797.000,00
04.122.0410.2440.0000	Pagamentos de Obrigações Tributárias e Contributivas Sociais (PASEP)			2.300.000,00	2.300.000,00
04	123 Administração Financeira			695.000,00	695.000,00
04	123 0410 Gestão da Secretaria de Finanças			400.000,00	400.000,00
04.123.0410.2441.0000	Taxas Bancárias, Seguros e Encargos Diversos			300.000,00	300.000,00
04.123.0410.2443.0000	Apoio a Instituições sem Fins Lucrativos			100.000,00	100.000,00
04	123 0411 Modernização do Sistema de Arrecadação			295.000,00	295.000,00
04.123.0411.2216.0000	Manutenção dos Serviços de Fiscalização e Cobrança de Tributos Municipais			295.000,00	295.000,00
28	Encargos Especiais	13.250.000,00			13.250.000,00
28	843 Serviço da Dívida Interna	13.250.000,00			13.250.000,00
28	843 0000 Encargos Especiais	13.250.000,00			13.250.000,00
28.843.0000.0007.0000	Despesas com Precatórios e Sentenças Judiciais	2.400.000,00			2.400.000,00
28.843.0000.0008.0000	Amortização de Débitos com órgãos Previdenciário e Outros	10.700.000,00			10.700.000,00
28.843.0000.0009.0000	Despesas com Juros e Encargos da Dívida Consolidada	150.000,00			150.000,00
28	846 Outros Encargos Especiais	400.000,00			400.000,00
28	846 0000 Encargos Especiais	400.000,00			400.000,00
28.846.0000.0010.0000	Indenizações e Restituições, inclusive decorrentes de Convênios	400.000,00			400.000,00
99	Reserva de Contingência			2.600.000,00	2.600.000,00
99	999 Reserva de Contingência			2.600.000,00	2.600.000,00
99	999 9999 Reserva de Contingência			2.600.000,00	2.600.000,00
99.999.9999.2215.0000	Reserva de Contingência			2.600.000,00	2.600.000,00
TOTAL		13.650.000,00	0,00	10.989.000,00	24.639.000,00

**PREFEITURA DO MUNICÍPIO DE GRAVATÁ**

R CLETO CAMPELO, 268 - CNPJ:11049830/0001-20

Orçamento Programa - Exercício de 2021

Anexo 06

Page 10

**PROGRAMA DE TRABALHO**

(Inc.II, § 2º, Art.2º)

<b>02 PODER EXECUTIVO</b>					
<b>08 SECRETARIA DE PLANEJAMENTO E ORÇAMENTO</b>					
Código	Especificação	Operação Especial	Projetos	Atividades	T o t a l
04	Administração			656.000,00	656.000,00
04	122 Administração Geral			656.000,00	656.000,00
04	122 0406 Gestão da Secretaria de Planejamento e Orçamento			656.000,00	656.000,00
04.122.0406.2501.0000	Gestão Técnica e Administrativa da Secretaria de Planejamento e Orçamento			636.000,00	636.000,00
04.122.0406.2521.0000	Capacitação e Treinamento de Pessoal			20.000,00	20.000,00
TOTAL		0,00	0,00	656.000,00	656.000,00



**PREFEITURA DO MUNICÍPIO DE GRAVATÁ**

R CLETO CAMPELO, 268 - CNPJ:11049830/0001-20

Orçamento Programa - Exercício de 2021

Anexo 06

Page 11

**PROGRAMA DE TRABALHO**

(Inc.II, § 2º, Art.2º)

02 PODER EXECUTIVO					
09 SECRETARIA DA MULHER					
Código	Especificação	Operação Especial	Projetos	Atividades	T o t a l
04	Administração		100.000,00	487.000,00	587.000,00
04	122 Administração Geral		100.000,00	487.000,00	587.000,00
04	122 0409 Gestão da Secretaria da Mulher		100.000,00	487.000,00	587.000,00
04.122.0409.1201.0000	Construção, Ampliação, Reforma da Secretaria		100.000,00		100.000,00
04.122.0409.2502.0000	Gestão Técnica e Administrativa da Secretaria da Mulher			372.000,00	372.000,00
04.122.0409.2524.0000	Capacitação e Treinamento de Pessoal			115.000,00	115.000,00
TOTAL		0,00	100.000,00	487.000,00	587.000,00

**PREFEITURA DO MUNICÍPIO DE GRAVATÁ**

R CLETO CAMPELO, 268 - CNPJ:11049830/0001-20

Orçamento Programa - Exercício de 2021  
Anexo 06  
Page 12**PROGRAMA DE TRABALHO**

(Inc.II, § 2º, Art.2º)

**02 PODER EXECUTIVO****10 SECRETARIA DE MEIO AMBIENTE E DESENVOLVIMENTO RURAL**

Código	Especificação	Operação Especial	Projetos	Atividades	T o t a l
18	Gestão Ambiental		200.000,00		200.000,00
18	542 Controle Ambiental		200.000,00		200.000,00
18	542 1801 Controle a Poluição		200.000,00		200.000,00
18.542.1801.1223.0000	Aquisição de Biodigestor		200.000,00		200.000,00
20	Agricultura			3.439.000,00	3.439.000,00
20	122 Administração Geral			3.439.000,00	3.439.000,00
20	122 2001 Gestão da Secretaria de Meio Ambiente e Desenvolvimento Rural			3.439.000,00	3.439.000,00
20.122.2001.2509.0000	Gestão Técnica e Administrativa da Secretaria de Meio Ambiente e Desenvolvimento Rural			3.419.000,00	3.419.000,00
20.122.2001.2526.0000	Capacitação e Treinamento de Pessoal			20.000,00	20.000,00
20	451 Infra-Estrutura Urbana		300.000,00		300.000,00
20	451 2005 Água Segura e Acesso a área Rural		300.000,00		300.000,00
20.451.2005.1219.0000	Manutenção das Estradas Rurais		300.000,00		300.000,00
20	544 Recursos Hídricos		200.000,00	120.000,00	320.000,00
20	544 2005 Água Segura e Acesso a área Rural		200.000,00	120.000,00	320.000,00
20.544.2005.1222.0000	Instalação de Estação de Tratamento d'água na Zona Rural		200.000,00		200.000,00
20.544.2005.2562.0000	Recuperação de Poços Artesianos e Dessalinizadores			120.000,00	120.000,00
20	605 Abastecimento		50.000,00		50.000,00
20	605 2002 Abastecimento de Qualidade		50.000,00		50.000,00
20.605.2002.1205.0000	Construção, Reforma e/ou Ampliação de Centrais de Abastecimentos		50.000,00		50.000,00
20	606 Extensão Rural		220.000,00	1.678.000,00	1.898.000,00
20	606 2002 Abastecimento de Qualidade		220.000,00	1.498.000,00	1.718.000,00
20.606.2002.1202.0000	Aquisição de Máquinas e Equipamentos para Produção Agrícola		220.000,00		220.000,00
20.606.2002.2510.0000	Fomento Produção Rural			270.000,00	270.000,00
20.606.2002.2511.0000	Manutenção de Matadouros Públicos			1.228.000,00	1.228.000,00
20	606 2005 Água Segura e Acesso a área Rural			180.000,00	180.000,00
20.606.2005.2563.0000	Apoio a Psicultura			90.000,00	90.000,00
20.606.2005.2564.0000	Apoio a Criação de RPPN			90.000,00	90.000,00
20	607 Irrigação		50.000,00		50.000,00
20	607 2003 Agricultura Irrigada		50.000,00		50.000,00
20.607.2003.1206.0000	Execução de Obras e Instalações para Irrigação		50.000,00		50.000,00
<b>TOTAL</b>		<b>0,00</b>	<b>1.020.000,00</b>	<b>5.237.000,00</b>	<b>6.257.000,00</b>



# PREFEITURA DO MUNICÍPIO DE GRAVATÁ

R CLETO CAMPELO, 268 - CNPJ:11049830/0001-20

Orçamento Programa - Exercício de 2021

Anexo 06

Page 13

## PROGRAMA DE TRABALHO

(Inc.II, § 2º, Art.2º)

02 PODER EXECUTIVO					
11 SECRETARIA DE EDUCAÇÃO					
Código	Especificação	Operação Especial	Projetos	Atividades	T o t a l
12	Educação			1.522.000,00	1.522.000,00
12	306 Alimentação e Nutrição			1.522.000,00	1.522.000,00
12	306 1204 Alimentação e Nutrição			1.522.000,00	1.522.000,00
12.306.1204.2530.0000	Manutenção do Programa de Alimentação e Nutrição Escolar - PNAE			1.522.000,00	1.522.000,00
12	361 Ensino Fundamental	8.010.000,00		58.757.000,00	66.767.000,00
12	361 1201 Gestão da Política de Educação			8.374.000,00	8.374.000,00
12.361.1201.2243.0000	Gestão Técnica e Administrativa da Secretaria de Educação			8.333.000,00	8.333.000,00
12.361.1201.2248.0000	Manutenção dos Conselhos da Educação do Município			41.000,00	41.000,00
12	361 1202 Transporte Escolar de Qualidade		100.000,00	3.356.000,00	3.456.000,00
12.361.1202.1207.0000	Aquisição de Veículos e Equipamentos p/Transporte Escolar		100.000,00		100.000,00
12.361.1202.2245.0000	Manutenção do Transporte Escolar			3.116.000,00	3.116.000,00
12.361.1202.2448.0000	Manutenção do Transporte Escolar			240.000,00	240.000,00
12	361 1203 Educação Básica de Qualidade	7.910.000,00		47.027.000,00	54.937.000,00
12.361.1203.1114.0000	Aquisição de Mobiliários Escolares e Equipamentos Diversos para Escolas - Ensino Fundamental		950.000,00		950.000,00
12.361.1203.1115.0000	Const., Reforma, Ampl. e Aquis. de Imóveis p/ Melhoria da Rede física de Ensino e Quadras Esportivas		4.900.000,00		4.900.000,00
12.361.1203.1122.0000	Aquisição de Transporte Escolar		530.000,00		530.000,00
12.361.1203.1123.0000	Aquisição de Livros para Bibliotecas e Escolas		30.000,00		30.000,00
12.361.1203.1179.0000	Construção, Ampliação e Reforma de Unidades Escolares e Quadras Poliesportiva		1.500.000,00		1.500.000,00
12.361.1203.2231.0000	Manutenção do Ensino Fundamental			4.064.000,00	4.064.000,00
12.361.1203.2242.0000	Manter Ações do PDDE (Dinheiro Direto na Escola)			10.000,00	10.000,00
12.361.1203.2246.0000	Aquisição de Material Didático para Alunos e Professores			10.000,00	10.000,00
12.361.1203.2247.0000	Aquisição de Fardamento para Alunos			500.000,00	500.000,00
12.361.1203.2296.0000	Gestão Administrativa do Ensino Fundamental FUNDEB 60%			27.322.000,00	27.322.000,00
12.361.1203.2297.0000	Gestão Administrativa do Ensino Fundamental FUNDEB 40%			14.091.000,00	14.091.000,00
12.361.1203.2445.0000	Subvenções à Entidades Privada sem Fins Lucrativos			50.000,00	50.000,00
12.361.1203.2447.0000	Manutenção e Desenvolvimento do Ensino - Recursos do Salário Educação			970.000,00	970.000,00
12.361.1203.2449.0000	Aquisição e Distribuição de Material Didático Escolar			10.000,00	10.000,00
12	365 Educação Infantil		330.000,00	1.948.000,00	2.278.000,00
12	365 1203 Educação Básica de Qualidade		330.000,00	1.948.000,00	2.278.000,00
12.365.1203.1119.0000	Expansão e Melhoria da Rede Física de Ensino Infantil do Município - Creches		300.000,00		300.000,00
12.365.1203.1208.0000	Expansão e Melhoria da Rede Física de Ensino Infantil do Município - Creches		30.000,00		30.000,00
12.365.1203.2233.0000	Manutenção da Educação Infantil			340.000,00	340.000,00
12.365.1203.2298.0000	Gestão Administrativa Ensino Infantil - FUNDEB 60%			1.429.000,00	1.429.000,00
12.365.1203.2528.0000	Gestão Administrativa Ensino Infantil - FUNDEB 40%			119.000,00	119.000,00
12.365.1203.2571.0000	Aquisição de Material Didático Escolar			50.000,00	50.000,00
12.365.1203.2572.0000	Aquisição de Material Didático Escolar			10.000,00	10.000,00
12	366 Educação de Jovens e Adultos			1.515.000,00	1.515.000,00

**PREFEITURA DO MUNICÍPIO DE GRAVATÁ**

R CLETO CAMPELO, 268 - CNPJ:11049830/0001-20

Orçamento Programa - Exercício de 2021

Anexo 06

Page 14

**PROGRAMA DE TRABALHO**

(Inc.II, § 2º, Art.2º)

**02 PODER EXECUTIVO****11 SECRETARIA DE EDUCAÇÃO**

Código	Especificação	Operação Especial	Projetos	Atividades	T o t a l
12 366 1203	Educação Básica de Qualidade			1.515.000,00	1.515.000,00
12.366.1203.2235.0000	Manutenção da Educação de Jovens e Adultos - EJA			470.000,00	470.000,00
12.366.1203.2299.0000	Gestão Administrativa de Jovens e Adultos - FUNDEB 60%			859.000,00	859.000,00
12.366.1203.2529.0000	Gestão Administrativa de Jovens e Adultos - FUNDEB 40%			186.000,00	186.000,00
12 367	Educação Especial			100.000,00	100.000,00
12 367 1206	Educação Especial			100.000,00	100.000,00
12.367.1206.2238.0000	Manutenção da Educação Especial (Educação Especial)			100.000,00	100.000,00
<b>TOTAL</b>		0,00	8.340.000,00	63.842.000,00	72.182.000,00

**PREFEITURA DO MUNICÍPIO DE GRAVATÁ**

R CLETO CAMPELO, 268 - CNPJ:11049830/0001-20

Orçamento Programa - Exercício de 2021

Anexo 06

Page 15

**PROGRAMA DE TRABALHO**

(Inc.II, § 2º, Art.2º)

02		PODER EXECUTIVO			
12		SECRETARIA DE INFRAESTRURA, MOBILIDADE E CONTROLE URBANO			
Código	Especificação	Operação Especial	Projetos	Atividades	T o t a l
15	Urbanismo		5.310.000,00	15.434.000,00	20.744.000,00
15	451	Infra-Estrutura Urbana	5.310.000,00	15.434.000,00	20.744.000,00
15	451	1501	Planejamento Urbano	15.434.000,00	20.444.000,00
15.451.1501.1128.0000	Obras Civas de Infraestrutura		200.000,00		200.000,00
15.451.1501.1130.0000	Desapropriações		300.000,00		300.000,00
15.451.1501.1131.0000	Reequipamento da Secretaria de Infraestrutura, Mobilidade de Controle Urbano		1.050.000,00		1.050.000,00
15.451.1501.1134.0000	Construção, Ampliação, Reforma e Recuperação de Prédios e Espaços Públicos		1.610.000,00		1.610.000,00
15.451.1501.1211.0000	Construção, Reforma e ou/ Ampliação do Cemitério Público		200.000,00		200.000,00
15.451.1501.1215.0000	Pavimentação, Calçamento, Sinalização em Vias de Acesso, incluindo a Perimetral		700.000,00		700.000,00
15.451.1501.1216.0000	Construção, Reforma e/ou Melhoria de Praças, Parques, Jardins e Áreas de Lazer		300.000,00		300.000,00
15.451.1501.1220.0000	Projeto Casa Adaptada		50.000,00		50.000,00
15.451.1501.1226.0000	Aquisição de Equipamentos para Manutenção da Via Asfáltica		600.000,00		600.000,00
15.451.1501.2261.0000	Gestão Técnica e Administrativa da Secretaria de Infraestrutura, Mobilidade e Controle Urbano			12.696.000,00	12.696.000,00
15.451.1501.2262.0000	Manutenção e Conservação de Prédios e Espaços Públicos			1.253.000,00	1.253.000,00
15.451.1501.2263.0000	Implantação do Sistema de Abastecimento de Água e Esgotamento Sanitário			300.000,00	300.000,00
15.451.1501.2538.0000	Treinamento e Capacitação de Pessoal			25.000,00	25.000,00
15.451.1501.2539.0000	Plano de Mobilidade Urbana			340.000,00	340.000,00
15.451.1501.2554.0000	Manutenção, Pavimentação e Reposição de Calçamento e Meio Fio, Sinalização de Acesso incluindo a Perimetral			620.000,00	620.000,00
15.451.1501.2558.0000	Implantação e Manutenção do Plano Diretor			100.000,00	100.000,00
15.451.1501.2561.0000	Manutenção do Projeto Casa Adaptada			100.000,00	100.000,00
15	451	1502	Gestão da Iluminação Pública		300.000,00
15.451.1502.1136.0000	Expansão da Iluminação Pública		300.000,00		300.000,00
15	452	Serviços Urbanos	50.000,00	13.855.000,00	13.905.000,00
15	452	1502	Gestão da Iluminação Pública	3.560.000,00	3.560.000,00
15.452.1502.2265.0000	Manutenção da Iluminação Pública			2.140.000,00	2.140.000,00
15.452.1502.2559.0000	Implantação e Manutenção do Plano de Iluminação Pública			1.420.000,00	1.420.000,00
15	452	1503	Gestão da Limpeza Pública	10.295.000,00	10.345.000,00
15.452.1503.1137.0000	Reequipamento da Limpeza Pública		50.000,00		50.000,00
15.452.1503.2264.0000	Manutenção da Limpeza Pública			10.195.000,00	10.195.000,00
15.452.1503.2560.0000	Implantação e Manutenção do Plano de Gerenciamento de Resíduos Sólidos			100.000,00	100.000,00
TOTAL		0,00	5.360.000,00	29.289.000,00	34.649.000,00

**PREFEITURA DO MUNICÍPIO DE GRAVATÁ**

R CLETO CAMPELO, 268 - CNPJ:11049830/0001-20

Orçamento Programa - Exercício de 2021

Anexo 06

Page 16

**PROGRAMA DE TRABALHO**

(Inc.II, § 2º, Art.2º)

**02 PODER EXECUTIVO****13 SECRETARIA DE SEGURANÇA E DEFESA CIVIL DO MUNICÍPIO**

Código	Especificação	Operação Especial	Projetos	Atividades	T o t a l
06	Segurança Pública		200.000,00	6.750.000,00	6.950.000,00
06	182 Defesa Civil		200.000,00	6.750.000,00	6.950.000,00
06	182 0601 Gestão de Segurança Pública		200.000,00	6.750.000,00	6.950.000,00
06.182.0601.1203.0000	Aquisição de Equipamentos para Monitoramento		200.000,00		200.000,00
06.182.0601.2513.0000	Gestão Técnica e Administrativa da Secretaria de Segurança e Defesa Civil e Guarda Municipal			6.160.000,00	6.160.000,00
06.182.0601.2533.0000	Manutenção da Engenharia de Tráfego			65.000,00	65.000,00
06.182.0601.2534.0000	Manutenção da Fiscalização e da Gestão de Operação de Trânsito e Transporte			50.000,00	50.000,00
06.182.0601.2535.0000	Manutenção da Educação do Trânsito			65.000,00	65.000,00
06.182.0601.2536.0000	Gestão de Controle e análise de Estatística de Trânsito e Transporte			15.000,00	15.000,00
06.182.0601.2537.0000	Manutenção para Gerir Políticas em Prol das Comunidades Mais Seguras			115.000,00	115.000,00
06.182.0601.2569.0000	Manutenção da Segurança Pública			280.000,00	280.000,00
<b>TOTAL</b>		0,00	200.000,00	6.750.000,00	6.950.000,00

**PREFEITURA DO MUNICÍPIO DE GRAVATÁ**

R CLETO CAMPELO, 268 - CNPJ:11049830/0001-20

Orçamento Programa - Exercício de 2021  
Anexo 06  
Page 17**PROGRAMA DE TRABALHO**

(Inc.II, § 2º, Art.2º)

**02 PODER EXECUTIVO****14 SECRETARIA DE TURISMO, CULTURA, ESPORTE E LAZER**

Código	Especificação	Operação Especial	Projetos	Atividades	T o t a l
13	Cultura			2.269.000,00	2.269.000,00
13	122 Administração Geral			2.269.000,00	2.269.000,00
13	122 1301 Gestão da Secretaria de Turismo, Cultura, Esporte e Lazer			2.269.000,00	2.269.000,00
13.122.1301.2281.0000	Gestão Técnica e Administrativa da Secretaria de Turismo, Cultura, Esporte e Lazer			2.239.000,00	2.239.000,00
13.122.1301.2565.0000	Subvenções Sociais para a Liga Desportiva Gravataense			30.000,00	30.000,00
13	392 Difusão Cultural		60.000,00	9.165.000,00	9.225.000,00
13	392 1302 Difusão Cultural		60.000,00	9.165.000,00	9.225.000,00
13.392.1302.1142.0000	Reequipamento da Biblioteca e Cinema Municipal		30.000,00		30.000,00
13.392.1302.1143.0000	Aquisição de Instrumento Musicais		30.000,00		30.000,00
13.392.1302.2278.0000	Apoio à Atividades Festivas, Culturais e Folclóricas			9.035.000,00	9.035.000,00
13.392.1302.2279.0000	Manutenção da Biblioteca Municipal			30.000,00	30.000,00
13.392.1302.2280.0000	Subvenções à Entidades Musicais e Desportivas			100.000,00	100.000,00
23	Comércio e Serviços		520.000,00	1.456.000,00	1.976.000,00
23	695 Turismo		520.000,00	1.456.000,00	1.976.000,00
23	695 1302 Difusão Cultural		520.000,00	1.353.000,00	1.873.000,00
23.695.1302.1209.0000	Construção do Parque de Eventos, Pátio de Artesanato e Cinema de Gravata		310.000,00		310.000,00
23.695.1302.1210.0000	Construção de Mirante no Alto do Cruzeiro, Incluindo Revitalização da Escada da Felicidade		210.000,00		210.000,00
23.695.1302.2531.0000	Implantação do Trem Turístico			490.000,00	490.000,00
23.695.1302.2532.0000	Instalação e Manutenção do Teleférico no Alto do Cruzeiro			863.000,00	863.000,00
23	695 2303 Promoção do Comércio e do Turismo			103.000,00	103.000,00
23.695.2303.2282.0000	Apoio ao Turismo (Fomentar o Turismo Local)			103.000,00	103.000,00
27	Desporto e Lazer			229.000,00	229.000,00
27	812 Desporto Comunitário			229.000,00	229.000,00
27	812 2701 Apoio ao Desporto e Lazer			229.000,00	229.000,00
27.812.2701.2283.0000	Apoio ao Esporte e Lazer			229.000,00	229.000,00
<b>TOTAL</b>		0,00	580.000,00	13.119.000,00	13.699.000,00

**PREFEITURA DO MUNICÍPIO DE GRAVATÁ**

R CLETO CAMPELO, 268 - CNPJ:11049830/0001-20

Orçamento Programa - Exercício de 2021

Anexo 06

Page 18

**PROGRAMA DE TRABALHO**

(Inc.II, § 2º, Art.2º)

<b>02 PODER EXECUTIVO</b>					
<b>15 SECRETARIA DE DESENVOLVIMENTO ECONÔMICO</b>					
Código	Especificação	Operação Especial	Projetos	Atividades	T o t a l
23	Comércio e Serviços			2.389.000,00	2.389.000,00
23	691 Promoção Comercial			2.389.000,00	2.389.000,00
23	691 2301 Gestão da Secretaria de Desenvolvimento Econômico			1.602.000,00	1.602.000,00
23.691.2301.2503.0000	Gestão Técnica e Administrativa da Secretaria de Desenvolvimento Econômico			1.572.000,00	1.572.000,00
23.691.2301.2527.0000	Capacitação e Treinamento de Pessoal			30.000,00	30.000,00
23	691 2302 Comercialização			787.000,00	787.000,00
23.691.2302.2504.0000	Manutenção de Mercados e Feiras Livres			24.000,00	24.000,00
23.691.2302.2505.0000	Fomento e Promoção a Indústria			103.000,00	103.000,00
23.691.2302.2506.0000	Fomento as Atividades de Comércio e Serviços			160.000,00	160.000,00
23.691.2302.2507.0000	Programa ao Desenvolvimento Tecnológico			80.000,00	80.000,00
23.691.2302.2508.0000	Promoção de Revitalização dos Centros Comerciais			40.000,00	40.000,00
23.691.2302.2557.0000	Manutenção de Mercados, Açougues e Centrais de Abastecimento			260.000,00	260.000,00
23.691.2302.2570.0000	Estruturação da Feira de Negócios			120.000,00	120.000,00
<b>TOTAL</b>		<b>0,00</b>	<b>0,00</b>	<b>2.389.000,00</b>	<b>2.389.000,00</b>





# PREFEITURA DO MUNICÍPIO DE GRAVATÁ

R CLETO CAMPELO, 268 - CNPJ:11049830/0001-20

Orçamento Programa - Exercício de 2021

Anexo 06

Page 19

## PROGRAMA DE TRABALHO

(Inc.II, § 2º, Art.2º)

02		PODER EXECUTIVO			
16		SECRETARIA DE ASSISTÊNCIA SOCIAL E JUVENTUDE			
Código	Especificação	Operação Especial	Projetos	Atividades	T o t a l
08	Assistência Social			261.000,00	261.000,00
08	122 Administração Geral			261.000,00	261.000,00
08	122 0802 Gestão da Secretaria de Assistência Social e Juventude			261.000,00	261.000,00
08.122.0802.2266.0000	Gestão Técnica e Administrativa da Secretaria de Assistência Social			201.000,00	201.000,00
08.122.0802.2567.0000	Subvenções ao SERC - Serviço de Estruturação e Reabilitação da Criança			60.000,00	60.000,00
TOTAL		0,00	0,00	261.000,00	261.000,00

**PREFEITURA DO MUNICÍPIO DE GRAVATÁ**

R CLETO CAMPELO, 268 - CNPJ:11049830/0001-20

Orçamento Programa - Exercício de 2021

Anexo 06

Page 20

**PROGRAMA DE TRABALHO**

(Inc.II, § 2º, Art.2º)

02		PODER EXECUTIVO			
17		SECRETARIA DE SAÚDE			
Código	Especificação	Operação Especial	Projetos	Atividades	T o t a l
10	Saúde			130.000,00	130.000,00
10	122	Administração Geral		130.000,00	130.000,00
10	122	1001	Gestão da Secretaria de Saúde	130.000,00	130.000,00
10.122.1001.2228.0000	Gestão Técnica e Administrativa da Secretaria de Saúde			130.000,00	130.000,00
TOTAL		0,00	0,00	130.000,00	130.000,00



# PREFEITURA DO MUNICÍPIO DE GRAVATÁ

R CLETO CAMPELO, 268 - CNPJ:11049830/0001-20

Orçamento Programa - Exercício de 2021  
Anexo 06  
Page 21

## PROGRAMA DE TRABALHO

(Inc.II, § 2º, Art.2º)

### 02 PODER EXECUTIVO

### 18 FUNDO MUNICIPAL DE SAÚDE

Código	Especificação	Operação Especial	Projetos	Atividades	T o t a l	
10	Saúde			6.440.000,00	6.440.000,00	
10	122	Administração Geral		6.440.000,00	6.440.000,00	
10	122	1002	Gestão do Fundo Municipal de Saúde	6.440.000,00	6.440.000,00	
10.122.1002.2229.0000	Manutenção do Conselho Municipal de Saúde			47.000,00	47.000,00	
10.122.1002.2300.0000	Gestão Técnica do FMS			5.603.000,00	5.603.000,00	
10.122.1002.2301.0000	Qualificação de Recursos Humanos			50.000,00	50.000,00	
10.122.1002.2566.0000	Subvenções à AARG - Ass. dos Amigos dos Animais de Rua de Gravata			20.000,00	20.000,00	
10.122.1002.2597.0000	Enfretamento da Emergência COVID-19			720.000,00	720.000,00	
10	301	Atenção Básica	550.000,00	17.161.000,00	17.711.000,00	
10	301	1003	Atenção Básica em Saúde	550.000,00	16.911.000,00	17.461.000,00
10.301.1003.1186.0000	Execução de Obras em Imóveis Vinculados à Atenção Básica		550.000,00		550.000,00	
10.301.1003.2452.0000	Manutenção das Ações de Atenção Básica			7.706.000,00	7.706.000,00	
10.301.1003.2540.0000	Manutenção e Ampliação do Programa de Saúde Bucal			922.000,00	922.000,00	
10.301.1003.2541.0000	Manutenção Estratégica de Saúde da Família - PSF			2.587.000,00	2.587.000,00	
10.301.1003.2542.0000	Manutenção do Programa do Agente Comunitário de Saúde - PACS			5.360.000,00	5.360.000,00	
10.301.1003.2543.0000	Manutenção dos Núcleos de Apoio à Saúde da Família - NASF			271.000,00	271.000,00	
10.301.1003.2550.0000	Implementar as Ações do PSE			65.000,00	65.000,00	
10	301	1007	Mais Médicos para o Brasil	250.000,00	250.000,00	
10.301.1007.2464.0000	Manutenção das Atividades Vinculadas ao Programa Mais Médicos			250.000,00	250.000,00	
10	302	Assistência Hospitalar e Ambulatorial	440.000,00	20.673.000,00	21.113.000,00	
10	302	1004	Atenção de Média e Alta Complexidade de Saúde	440.000,00	20.673.000,00	21.113.000,00
10.302.1004.1187.0000	Execução de Obras para Assist. Hospitalar e Ambulatorial		440.000,00		440.000,00	
10.302.1004.2454.0000	Manutenção da Assistência Média e Alta Complexidade			16.007.000,00	16.007.000,00	
10.302.1004.2544.0000	Gestão do Serviço de Atendimento Móvel de Urgência - SAMU			2.204.000,00	2.204.000,00	
10.302.1004.2545.0000	Manutenção dos Centros de Atendimento Psicossocial - CAPS			338.000,00	338.000,00	
10.302.1004.2546.0000	Manutenção do Centro de Especialidades Odontológicas - CEO			584.000,00	584.000,00	
10.302.1004.2547.0000	Manutenção do Tratamento Fora do Domicílio - TFD			1.430.000,00	1.430.000,00	
10.302.1004.2549.0000	Ampliar Oferta de Exames, Consultas Especializadas e Apoio ao Diagnóstico e Terapêuticos			110.000,00	110.000,00	
10	303	Suporte Profilático e Terapêutico		1.206.000,00	1.206.000,00	
10	303	1005	Assistência Farmacêutica Ambulatorial e Hospitalar	1.206.000,00	1.206.000,00	
10.303.1005.2456.0000	Manutenção da Assistência Farmacêutica Ambulatorial e Hospitalar			1.026.000,00	1.026.000,00	
10.303.1005.2601.0000	Implantação e Manutção da Farmácia da Gente			180.000,00	180.000,00	
10	304	Vigilância Sanitária		415.000,00	415.000,00	
10	304	1006	Vigilância Sanitária	415.000,00	415.000,00	
10.304.1006.2462.0000	Ações de Vigilância Sanitária			415.000,00	415.000,00	
10	305	Vigilância Epidemiológica	50.000,00	1.573.000,00	1.623.000,00	

**PREFEITURA DO MUNICÍPIO DE GRAVATÁ**

R CLETO CAMPELO, 268 - CNPJ:11049830/0001-20

Orçamento Programa - Exercício de 2021  
Anexo 06  
Page 22**PROGRAMA DE TRABALHO**

(Inc.II, § 2º, Art.2º)

02		PODER EXECUTIVO				
18		FUNDO MUNICIPAL DE SAÚDE				
Código	Especificação	Operação Especial	Projetos	Atividades	T o t a l	
10	305	1008	Vigilância Epidemiológica e Ambiental			
			50.000,00	1.573.000,00	1.623.000,00	
10.305.1008.1214.0000	Execução de Obras - Construção, Reforma e/ou Ampliação de Imóveis da Vigilância Epidemiológica e Ambiental		50.000,00		50.000,00	
10.305.1008.2463.0000	Manutenção da Vigilância Epidemiológica e Ambiental			1.316.000,00	1.316.000,00	
10.305.1008.2548.0000	Manutenção do Centro de Testagem e Aconselhamento e Serviços de Atendimento Especializado - (CTA/SAE)			191.000,00	191.000,00	
10.305.1008.2552.0000	Implantar o Programa Peixamento			33.000,00	33.000,00	
10.305.1008.2553.0000	Capacitação e Treinamento de Pessoal			33.000,00	33.000,00	
10	306			Alimentação e Nutrição	120.000,00	120.000,00
10	306	1002	Gestão do Fundo Municipal de Saúde		120.000,00	120.000,00
10.306.1002.2326.0000	Manutenção das Ações de Alimentação e Nutrição			120.000,00	120.000,00	
28	Encargos Especiais	49.000,00			49.000,00	
28	846	Outros Encargos Especiais	49.000,00		49.000,00	
28	846	0000	Encargos Especiais	49.000,00	49.000,00	
28.846.0000.0005.0000	Indenizações e Restituições Diversas	20.000,00			20.000,00	
28.846.0000.0006.0000	Amortização de Dívidas Públicas	29.000,00			29.000,00	
TOTAL		49.000,00	1.040.000,00	47.588.000,00	48.677.000,00	



# PREFEITURA DO MUNICÍPIO DE GRAVATÁ

R CLETO CAMPELO, 268 - CNPJ:11049830/0001-20

Orçamento Programa - Exercício de 2021  
Anexo 06  
Page 23

## PROGRAMA DE TRABALHO

(Inc.II, § 2º, Art.2º)

### 02 PODER EXECUTIVO

### 19 FUNDO MUNICIPAL DE ASSISTÊNCIA SOCIAL

Código	Especificação	Operação Especial	Projetos	Atividades	T o t a l
08	Assistência Social			2.470.000,00	2.470.000,00
08	122 Administração Geral			2.470.000,00	2.470.000,00
08	122 0803 Assistência Social Geral			35.000,00	35.000,00
08.122.0803.2459.0000	Promoção de Fóruns e Conferência Municipais (Educação Permanente da Assistência Social)			35.000,00	35.000,00
08	122 0804 Gestão do Fundo Municipal de Assistência Social			2.435.000,00	2.435.000,00
08.122.0804.2327.0000	Gestão Técnica e Administrativa do FMAS			2.415.000,00	2.415.000,00
08.122.0804.2328.0000	Manutenção dos Conselhos			20.000,00	20.000,00
08	123 Administração Financeira			10.000,00	10.000,00
08	123 0803 Assistência Social Geral			10.000,00	10.000,00
08.123.0803.2461.0000	Apoio à Instituições sem Fins Lucrativos			10.000,00	10.000,00
08	241 Assistência ao Idoso			42.000,00	42.000,00
08	241 0811 Bloco da Proteção Social Básica			42.000,00	42.000,00
08.241.0811.2329.0000	Manutenção do Centro de Convivência de Idosos			42.000,00	42.000,00
08	242 Assistência ao Portador de Deficiência			12.000,00	12.000,00
08	242 0815 BPC na Escola			12.000,00	12.000,00
08.242.0815.2467.0000	Manutenção do BPC na Escola			12.000,00	12.000,00
08	243 Assistência à Criança e ao Adolescente		160.000,00	1.385.000,00	1.545.000,00
08	243 0808 Primeira Infância no SUAS / Criança Feliz			482.000,00	482.000,00
08.243.0808.2556.0000	Manutenção do Programa Primeira Infância no SUAS/Criança Feliz			482.000,00	482.000,00
08	243 0810 Ações Estratégicas do Programa de Erradicação do Trabalho Infantil			208.000,00	208.000,00
08.243.0810.2453.0000	Manutenção das Ações do Enfretamento ao Trabalho Infantil			208.000,00	208.000,00
08	243 0811 Bloco da Proteção Social Básica			695.000,00	695.000,00
08.243.0811.2332.0000	Manutenção das Atividades do SCFV			695.000,00	695.000,00
08	243 0814 Bloco da Gestão do Programa Bolsa Família e do Cadastro Único		160.000,00		160.000,00
08.243.0814.1184.0000	Reforma e Adequações de Espaço Físico - IGD/PBF		160.000,00		160.000,00
08	244 Assistência Comunitária		80.000,00	3.634.000,00	3.714.000,00
08	244 0803 Assistência Social Geral			272.000,00	272.000,00
08.244.0803.2270.0000	Suporte as Ações de Inclusão Produtiva			27.000,00	27.000,00
08.244.0803.2458.0000	Programa de Apoio aos Usuários de Drogas			15.000,00	15.000,00
08.244.0803.2460.0000	Assistência à População Vitimada por Acidentes Sinistros, Enchentes e outra Situações Emergenciais e Calamitosas.			30.000,00	30.000,00
08.244.0803.2590.0000	Garantir a Oferta de Benefícios Eventuais e Emergenciais a População em Situação de Vulnerabilidade			200.000,00	200.000,00
08	244 0809 Programa Nacional de Promoção do Acesso ao Trabalho - ACESSUAS TRABALHO			130.000,00	130.000,00
08.244.0809.2338.0000	Manutenção das Ações do ACESSUAS - Trabalho			130.000,00	130.000,00

**PREFEITURA DO MUNICÍPIO DE GRAVATÁ**

R CLETO CAMPELO, 268 - CNPJ:11049830/0001-20

Orçamento Programa - Exercício de 2021  
Anexo 06  
Page 24**PROGRAMA DE TRABALHO**

(Inc.II, § 2º, Art.2º)

**02 PODER EXECUTIVO****19 FUNDO MUNICIPAL DE ASSISTÊNCIA SOCIAL**

Código	Especificação	Operação Especial	Projetos	Atividades	T o t a l
08 244 0811	Bloco da Proteção Social Básica		60.000,00	1.052.000,00	1.112.000,00
08.244.0811.1183.0000	Aquisição de Móveis, Máquinas e Equip. Diversos, bem como Reforma e Adequações de Espaço Físico - Centro de Ref. de Conv		20.000,00		20.000,00
08.244.0811.1191.0000	Aquisição de Móveis, Máquinas e Equipamentos Diversos, bem como Reforma e Adequações do Espaço Físico - CRAS		40.000,00		40.000,00
08.244.0811.2334.0000	Serviço de Proteção e Atendimento Integral a Família - PAIF desenvolvidos no CRAS			872.000,00	872.000,00
08.244.0811.2594.0000	Manutenção das Ações do Enfretamento ao COVID-19- Proteção Social Básica			180.000,00	180.000,00
08 244 0812	Bloco da Média e Alta Complexidade - MAC		20.000,00	1.502.000,00	1.522.000,00
08.244.0812.1212.0000	Construção e Reforma e/ou adaptação da Unidade de Acolhimento		20.000,00		20.000,00
08.244.0812.2333.0000	Manutenção da Unidade de Acolhimento			567.000,00	567.000,00
08.244.0812.2337.0000	Centro de Referência Especializado de Assistência Social - CREAS			575.000,00	575.000,00
08.244.0812.2595.0000	Manutenção das Ações do Enfretamento ao COVID-19- Proteção Social Especial			360.000,00	360.000,00
08 244 0813	Bloco da Gestão do SUAS			148.000,00	148.000,00
08.244.0813.2339.0000	Manutenção das Ações do IGD-SUAS			148.000,00	148.000,00
08 244 0814	Bloco da Gestão do Programa Bolsa Família e do Cadastro Único			530.000,00	530.000,00
08.244.0814.2335.0000	Manutenção das Ações do Programa Bolsa Família - IGDBF			530.000,00	530.000,00
08 306	Alimentação e Nutrição			30.000,00	30.000,00
08 306 0807	Segurança Alimentar e Nutricional - San e Cozinha Comunitária			30.000,00	30.000,00
08.306.0807.2455.0000	Segurança Alimentar e Nutricional - SAN e Cozinha Comunitária			30.000,00	30.000,00
<b>TOTAL</b>		<b>0,00</b>	<b>240.000,00</b>	<b>7.583.000,00</b>	<b>7.823.000,00</b>



# PREFEITURA DO MUNICÍPIO DE GRAVATÁ

R CLETO CAMPELO, 268 - CNPJ:11049830/0001-20

Orçamento Programa - Exercício de 2021  
Anexo 06  
Page 25

## PROGRAMA DE TRABALHO

(Inc.II, § 2º, Art.2º)

### 02 PODER EXECUTIVO

### 20 PODER EXECUTIVO

Código	Especificação	Operação Especial	Projetos	Atividades	T o t a l
04	Administração		55.000,00	644.000,00	699.000,00
04	122 Administração Geral		55.000,00	644.000,00	699.000,00
04	122 0901 Previdência dos Servidores Municipais		55.000,00	644.000,00	699.000,00
04.122.0901.1161.0000	Aquisição de Móveis, Máquinas e Equipamentos Diversos - Fundo Financeiro		45.000,00		45.000,00
04.122.0901.1162.0000	Obras e Instalações - Fundo Financeiro		5.000,00		5.000,00
04.122.0901.1163.0000	Aquisição de Imóveis - Fundo Financeiro		5.000,00		5.000,00
04.122.0901.2348.0000	Gestão Administrativa do IPSEG - Fundo Financeiro			634.000,00	634.000,00
04.122.0901.2433.0000	Capacitação, Treinamento e Qualificação de Agentes Públicos Municipais do RPPS.			10.000,00	10.000,00
09	Previdência Social			6.000,00	6.000,00
09	122 Administração Geral			6.000,00	6.000,00
09	122 0901 Previdência dos Servidores Municipais			6.000,00	6.000,00
09.122.0901.2352.0000	Gestão Administrativa do IPSEG - Fundo Previdenciário			6.000,00	6.000,00
09	271 Previdência Básica			19.168.000,00	19.168.000,00
09	271 0902 Ações de Previdência aos Servidores do IPSEG			18.764.000,00	18.764.000,00
09.271.0902.2349.0000	Manutenção do Fundo Financeiro			18.764.000,00	18.764.000,00
09	271 0903 Gestão Previdenciária Social - RPPS			404.000,00	404.000,00
09.271.0903.2353.0000	Manutenção das Atividades Previdenciárias - Fundo Previdenciário			404.000,00	404.000,00
28	Encargos Especiais	5.000,00		22.000,00	27.000,00
28	846 Outros Encargos Especiais	5.000,00		22.000,00	27.000,00
28	846 0901 Previdência dos Servidores Municipais	5.000,00		22.000,00	27.000,00
28.846.0901.0004.0000	Amortização de Dívida Pública	5.000,00			5.000,00
28.846.0901.2350.0000	Precatórios e Sentenças Judiciais - Fundo Financeiro			10.000,00	10.000,00
28.846.0901.2351.0000	Indenizações e Restituições - Fundo Financeiro			10.000,00	10.000,00
28.846.0901.2435.0000	Compensação Previdenciária entre Regimes (RPPS/RGPS)			2.000,00	2.000,00
99	Reserva de Contingência			4.700.000,00	4.700.000,00
99	999 Reserva de Contingência			4.700.000,00	4.700.000,00
99	999 0999 Reserva de Contingência			4.700.000,00	4.700.000,00
99.999.0999.2436.0000	Reserva do RPPS			4.700.000,00	4.700.000,00
TOTAL		5.000,00	55.000,00	24.540.000,00	24.600.000,00

**PREFEITURA DO MUNICÍPIO DE GRAVATÁ**

R CLETO CAMPELO, 268 - CNPJ:11049830/0001-20

Orçamento Programa - Exercício de 2021

Anexo 06

Page 26

**PROGRAMA DE TRABALHO**

(Inc.II, § 2º, Art.2º)

02 PODER EXECUTIVO					
21 FUNDECA					
Código	Especificação	Operação Especial	Projetos	Atividades	T o t a l
08	Assistência Social		35.000,00	1.226.000,00	1.261.000,00
08	243 Assistência à Criança e ao Adolescente		35.000,00	1.226.000,00	1.261.000,00
08	243 0801 Assistência ao Menor		35.000,00	1.226.000,00	1.261.000,00
08.243.0801.1218.0000	Construção, Reforma e/ou Ampliação e Aquisição de Materiais e Equipamentos para FMDCA		35.000,00		35.000,00
08.243.0801.2344.0000	Gestão Administrativa do FMDCA			659.000,00	659.000,00
08.243.0801.2345.0000	Assistência ao Programa de Liberdade Assistida			4.000,00	4.000,00
08.243.0801.2346.0000	Subvenções à Entidades sem Fins Lucrativos			20.000,00	20.000,00
08.243.0801.2347.0000	Manutenção das Ações Vinculadas ao Conselho Tutelar			493.000,00	493.000,00
08.243.0801.2592.0000	Implantação e Manutenção das Ações de Políticas Públicas de Combate e Superação às Drogas, incluindo o Flagelo do Crack			50.000,00	50.000,00
28	Encargos Especiais	4.000,00			4.000,00
28	846 Outros Encargos Especiais	4.000,00			4.000,00
28	846 0000 Encargos Especiais	4.000,00			4.000,00
28.846.0000.0012.0000	Indenizações e Restituições	4.000,00			4.000,00
TOTAL		4.000,00	35.000,00	1.226.000,00	1.265.000,00





# PREFEITURA DO MUNICÍPIO DE GRAVATÁ

R CLETO CAMPELO, 268 - CNPJ:11049830/0001-20

Orçamento Programa - Exercício de 2021  
Anexo 06  
Page 27

## PROGRAMA DE TRABALHO

(Inc.II, § 2º, Art.2º)

02 PODER EXECUTIVO					
25 AGÊNCIA MUNICIPAL DE MEIO AMBIENTE					
Código	Especificação	Operação Especial	Projetos	Atividades	T o t a l
18	Gestão Ambiental			307.000,00	307.000,00
18	542 Controle Ambiental			307.000,00	307.000,00
18	542 1801 Controle a Poluição			307.000,00	307.000,00
18.542.1801.2291.0000	Fiscalização e Monitoramento Ambiental			32.000,00	32.000,00
18.542.1801.2293.0000	Gestão da Agência Municipal do Meio Ambiente			275.000,00	275.000,00
TOTAL		0,00	0,00	307.000,00	307.000,00
TOTAL GERAL		13.708.000,00	17.316.000,00	234.074.000,00	265.098.000,00

**PREFEITURA DO MUNICÍPIO DE GRAVATÁ**

R CLETO CAMPELO, 268 - CNPJ:11049830/0001-20

Orçamento Programa - Exercício de 2021

Anexo 07

Page 1

**PROGRAMA DE TRABALHO DO GOVERNO  
DEMONSTRATIVO DE FUNÇÕES, SUBFUNÇÕES E PROGRAMAS  
POR PROJETOS, ATIVIDADES E OPERAÇÕES ESPECIAIS**  
(Inc.II, § 2º, Art.2º)

Código	Especificação	Operação Especial	Projetos	Atividades	T o t a l
01	Legislativa	0,00	346.000,00	8.546.000,00	8.892.000,00
01	031 Ação Legislativa	0,00	344.000,00	7.321.000,00	7.665.000,00
01	031 0101 Gestão Administrativa do Poder Legislativo	0,00	344.000,00	7.321.000,00	7.665.000,00
01.031.0101.1001.0000	Construção, Reforma e/ou Ampliação do Prédio da Câmara	0,00	94.000,00	0,00	94.000,00
01.031.0101.1002.0000	Aquisição de Veículos, Móveis e Utensílios Diversos à Câmara Municipal	0,00	60.000,00	0,00	60.000,00
01.031.0101.1101.0000	Construção Reforma e/ou Ampliação do Prédio da Câmara	0,00	120.000,00	0,00	120.000,00
01.031.0101.1102.0000	Aquisição de Veículos	0,00	70.000,00	0,00	70.000,00
01.031.0101.2001.0000	Manutenção das Atividades Legislativas	0,00	0,00	1.720.000,00	1.720.000,00
01.031.0101.2002.0000	Verba Indenizatória do Presidente da Câmara e Ajuda de Custo	0,00	0,00	120.000,00	120.000,00
01.031.0101.2003.0000	Gestão Administrativa da Câmara	0,00	0,00	5.161.000,00	5.161.000,00
01.031.0101.2004.0000	Treinamento e Capacitação dos Servidores	0,00	0,00	15.000,00	15.000,00
01.031.0101.2005.0000	Divulgação Institucional do Poder Legislativo	0,00	0,00	5.000,00	5.000,00
01.031.0101.2006.0000	Recepções, Hospedagens e Homenagens	0,00	0,00	9.000,00	9.000,00
01.031.0101.2007.0000	Sentenças Judiciais e Precatórios	0,00	0,00	6.000,00	6.000,00
01.031.0101.2201.0000	Manutenção das Atividades do FECAM	0,00	0,00	285.000,00	285.000,00
01	123 Administração Financeira	0,00	2.000,00	0,00	2.000,00
01	123 0101 Gestão Administrativa do Poder Legislativo	0,00	2.000,00	0,00	2.000,00
01.123.0101.1003.0000	Amortização da Dívida Contratada	0,00	2.000,00	0,00	2.000,00
01	271 Previdência Básica	0,00	0,00	1.225.000,00	1.225.000,00
01	271 0101 Gestão Administrativa do Poder Legislativo	0,00	0,00	1.225.000,00	1.225.000,00
01.271.0101.2008.0000	Pagamento de Obrigações Patronais - INSS	0,00	0,00	1.160.000,00	1.160.000,00
01.271.0101.2009.0000	Pagamento dos Inativos	0,00	0,00	50.000,00	50.000,00
01.271.0101.2010.0000	Pagamento das Obrigações Patronais - RPPS	0,00	0,00	15.000,00	15.000,00
04	Administração	0,00	155.000,00	21.311.000,00	21.466.000,00
04	122 Administração Geral	0,00	155.000,00	18.291.000,00	18.446.000,00
04	122 0401 Gestão do Gabinete do Prefeito	0,00	0,00	2.014.000,00	2.014.000,00
04.122.0401.2202.0000	Gestão Técnica e Administrativa do Gabinete do Prefeito	0,00	0,00	1.979.000,00	1.979.000,00
04.122.0401.2516.0000	Capacitação e Treinamento de Pessoal	0,00	0,00	35.000,00	35.000,00
04	122 0402 Gestão da Procuradoria Geral do Município	0,00	0,00	1.317.000,00	1.317.000,00
04.122.0402.2206.0000	Gestão Técnica e Administrativa da Procuradoria Geral do Município	0,00	0,00	1.287.000,00	1.287.000,00
04.122.0402.2517.0000	Capacitação e Treinamento de Pessoal	0,00	0,00	30.000,00	30.000,00
04	122 0403 Gestão do Gabinete de Comunicação Social e Imprensa	0,00	0,00	1.034.000,00	1.034.000,00
04.122.0403.2207.0000	Gestão Técnica e Administrativa do Gabinete de Comunicação e Imprensa	0,00	0,00	979.000,00	979.000,00
04.122.0403.2518.0000	Capacitação e Treinamento de Pessoal	0,00	0,00	55.000,00	55.000,00
04	122 0405 Gestão do Gabinete de Governo e Participação Social	0,00	0,00	755.000,00	755.000,00
04.122.0405.2210.0000	Manutenção dos Conselhos Municipais	0,00	0,00	70.000,00	70.000,00
04.122.0405.2519.0000	Gestão Técnica e Administrativa do Gabinete de Governo e Participação Social	0,00	0,00	660.000,00	660.000,00
04.122.0405.2520.0000	Capacitação e Treinamento de Pessoal	0,00	0,00	25.000,00	25.000,00
04	122 0406 Gestão da Secretaria de Planejamento e Orçamento	0,00	0,00	656.000,00	656.000,00
04.122.0406.2501.0000	Gestão Técnica e Administrativa da Secretaria de Planejamento e Orçamento	0,00	0,00	636.000,00	636.000,00
04.122.0406.2521.0000	Capacitação e Treinamento de Pessoal	0,00	0,00	20.000,00	20.000,00



# PREFEITURA DO MUNICÍPIO DE GRAVATÁ

R CLETO CAMPELO, 268 - CNPJ:11049830/0001-20

Orçamento Programa - Exercício de 2021

Anexo 07

Page 2

## PROGRAMA DE TRABALHO DO GOVERNO DEMONSTRATIVO DE FUNÇÕES, SUBFUNÇÕES E PROGRAMAS POR PROJETOS, ATIVIDADES E OPERAÇÕES ESPECIAIS

(Inc.II, § 2º, Art.2º)

Código	Especificação	Operação Especial	Projetos	Atividades	T o t a l
04	Administração	0,00	155.000,00	21.311.000,00	21.466.000,00
04	122 Administração Geral	0,00	155.000,00	18.291.000,00	18.446.000,00
04	122 0408 Gestão da Secretaria Municipal de Administração	0,00	0,00	3.690.000,00	3.690.000,00
04.122.0408.2218.0000	Gestão Técnica e Administrativa da Secretaria Municipal de Administração	0,00	0,00	3.660.000,00	3.660.000,00
04.122.0408.2523.0000	Capacitação e Treinamento de Pessoal	0,00	0,00	30.000,00	30.000,00
04	122 0409 Gestão da Secretaria da Mulher	0,00	100.000,00	487.000,00	587.000,00
04.122.0409.1201.0000	Construção, Ampliação, Reforma da Secretaria	0,00	100.000,00	0,00	100.000,00
04.122.0409.2502.0000	Gestão Técnica e Administrativa da Secretaria da Mulher	0,00	0,00	372.000,00	372.000,00
04.122.0409.2524.0000	Capacitação e Treinamento de Pessoal	0,00	0,00	115.000,00	115.000,00
04	122 0410 Gestão da Secretaria de Finanças	0,00	0,00	7.694.000,00	7.694.000,00
04.122.0410.2225.0000	Programa Nacional de Apoio à Modernização Administrativa e Fiscal - PMAT	0,00	0,00	210.000,00	210.000,00
04.122.0410.2226.0000	Gestão Técnica e Administrativa da Secretaria de Finanças	0,00	0,00	4.387.000,00	4.387.000,00
04.122.0410.2439.0000	Contratação de Consultorias Técnicas Contábeis, Jurídicas, Financeiras e outras	0,00	0,00	797.000,00	797.000,00
04.122.0410.2440.0000	Pagamentos de Obrigações Tributárias e Contributivas Sociais (PASEP)	0,00	0,00	2.300.000,00	2.300.000,00
04	122 0901 Previdência dos Servidores Municipais	0,00	55.000,00	644.000,00	699.000,00
04.122.0901.1161.0000	Aquisição de Móveis, Máquinas e Equipamentos Diversos - Fundo Financeiro	0,00	45.000,00	0,00	45.000,00
04.122.0901.1162.0000	Obras e Instalações - Fundo Financeiro	0,00	5.000,00	0,00	5.000,00
04.122.0901.1163.0000	Aquisição de Imóveis - Fundo Financeiro	0,00	5.000,00	0,00	5.000,00
04.122.0901.2348.0000	Gestão Administrativa do IPSEG - Fundo Financeiro	0,00	0,00	634.000,00	634.000,00
04.122.0901.2433.0000	Capacitação, Treinamento e Qualificação de Agentes Públicos Municipais do RPPS.	0,00	0,00	10.000,00	10.000,00
04	123 Administração Financeira	0,00	0,00	695.000,00	695.000,00
04	123 0410 Gestão da Secretaria de Finanças	0,00	0,00	400.000,00	400.000,00
04.123.0410.2441.0000	Taxas Bancárias, Seguros e Encargos Diversos	0,00	0,00	300.000,00	300.000,00
04.123.0410.2443.0000	Apoio a Instituições sem Fins Lucrativos	0,00	0,00	100.000,00	100.000,00
04	123 0411 Modernização do Sistema de Arrecadação	0,00	0,00	295.000,00	295.000,00
04.123.0411.2216.0000	Manutenção dos Serviços de Fiscalização e Cobrança de Tributos Municipais	0,00	0,00	295.000,00	295.000,00
04	124 Controle Interno	0,00	0,00	755.000,00	755.000,00
04	124 0404 Gestão da Controladoria Geral do Município	0,00	0,00	755.000,00	755.000,00
04.124.0404.2209.0000	Gestão Técnica e Administrativa do Controle Interno	0,00	0,00	725.000,00	725.000,00
04.124.0404.2522.0000	Capacitação e Treinamento de Pessoal	0,00	0,00	30.000,00	30.000,00
04	131 Comunicação Social	0,00	0,00	1.570.000,00	1.570.000,00
04	131 0403 Gestão do Gabinete de Comunicação Social e Imprensa	0,00	0,00	1.570.000,00	1.570.000,00
04.131.0403.2212.0000	Divulgação Institucional	0,00	0,00	1.570.000,00	1.570.000,00
06	Segurança Pública	0,00	200.000,00	6.750.000,00	6.950.000,00
06	182 Defesa Civil	0,00	200.000,00	6.750.000,00	6.950.000,00

**PREFEITURA DO MUNICÍPIO DE GRAVATÁ**

R CLETO CAMPELO, 268 - CNPJ:11049830/0001-20

Orçamento Programa - Exercício de 2021

Anexo 07

Page 3

**PROGRAMA DE TRABALHO DO GOVERNO  
DEMONSTRATIVO DE FUNÇÕES, SUBFUNÇÕES E PROGRAMAS  
POR PROJETOS, ATIVIDADES E OPERAÇÕES ESPECIAIS**

(Inc.II, § 2º, Art.2º)

Código	Especificação	Operação Especial	Projetos	Atividades	T o t a l
06	Segurança Pública	0,00	200.000,00	6.750.000,00	6.950.000,00
06	182 Defesa Civil	0,00	200.000,00	6.750.000,00	6.950.000,00
06	182 0601 Gestão de Segurança Pública	0,00	200.000,00	6.750.000,00	6.950.000,00
06.182.0601.1203.0000	Aquisição de Equipamentos para Monitoramento	0,00	200.000,00	0,00	200.000,00
06.182.0601.2513.0000	Gestão Técnica e Administrativa da Secretaria de Segurança e Defesa Civil e Guarda Municipal	0,00	0,00	6.160.000,00	6.160.000,00
06.182.0601.2533.0000	Manutenção da Engenharia de Tráfego	0,00	0,00	65.000,00	65.000,00
06.182.0601.2534.0000	Manutenção da Fiscalização e da Gestão de Operação de Trânsito e Transporte	0,00	0,00	50.000,00	50.000,00
06.182.0601.2535.0000	Manutenção da Educação do Trânsito	0,00	0,00	65.000,00	65.000,00
06.182.0601.2536.0000	Gestão de Controle e análise de Estatística de Trânsito e Transporte	0,00	0,00	15.000,00	15.000,00
06.182.0601.2537.0000	Manutenção para Gerir Políticas em Prol das Comunidades Mais Seguras	0,00	0,00	115.000,00	115.000,00
06.182.0601.2569.0000	Manutenção da Segurança Pública	0,00	0,00	280.000,00	280.000,00
08	Assistência Social	0,00	275.000,00	9.070.000,00	9.345.000,00
08	122 Administração Geral	0,00	0,00	2.731.000,00	2.731.000,00
08	122 0802 Gestão da Secretaria de Assistência Social e Juventude	0,00	0,00	261.000,00	261.000,00
08.122.0802.2266.0000	Gestão Técnica e Administrativa da Secretaria de Assistência Social	0,00	0,00	201.000,00	201.000,00
08.122.0802.2567.0000	Subvenções ao SERC - Serviço de Estruturação e Reabilitação da Criança	0,00	0,00	60.000,00	60.000,00
08	122 0803 Assistência Social Geral	0,00	0,00	35.000,00	35.000,00
08.122.0803.2459.0000	Promoção de Fóruns e Conferência Municipais (Educação Permanente da Assistência Social)	0,00	0,00	35.000,00	35.000,00
08	122 0804 Gestão do Fundo Municipal de Assistência Social	0,00	0,00	2.435.000,00	2.435.000,00
08.122.0804.2327.0000	Gestão Técnica e Administrativa do FMS	0,00	0,00	2.415.000,00	2.415.000,00
08.122.0804.2328.0000	Manutenção dos Conselhos	0,00	0,00	20.000,00	20.000,00
08	123 Administração Financeira	0,00	0,00	10.000,00	10.000,00
08	123 0803 Assistência Social Geral	0,00	0,00	10.000,00	10.000,00
08.123.0803.2461.0000	Apoio à Instituições sem Fins Lucrativos	0,00	0,00	10.000,00	10.000,00
08	241 Assistência ao Idoso	0,00	0,00	42.000,00	42.000,00
08	241 0811 Bloco da Proteção Social Básica	0,00	0,00	42.000,00	42.000,00
08.241.0811.2329.0000	Manutenção do Centro de Convivência de Idosos	0,00	0,00	42.000,00	42.000,00
08	242 Assistência ao Portador de Deficiência	0,00	0,00	12.000,00	12.000,00
08	242 0815 BPC na Escola	0,00	0,00	12.000,00	12.000,00
08.242.0815.2467.0000	Manutenção do BPC na Escola	0,00	0,00	12.000,00	12.000,00
08	243 Assistência à Criança e ao Adolescente	0,00	195.000,00	2.611.000,00	2.806.000,00
08	243 0801 Assistência ao Menor	0,00	35.000,00	1.226.000,00	1.261.000,00
08.243.0801.1218.0000	Construção, Reforma e/ou Ampliação e Aquisição de Materiais e Equipamentos para FMDCA	0,00	35.000,00	0,00	35.000,00
08.243.0801.2344.0000	Gestão Administrativa do FMDCA	0,00	0,00	659.000,00	659.000,00
08.243.0801.2345.0000	Assistência ao Programa de Liberdade Assistida	0,00	0,00	4.000,00	4.000,00
08.243.0801.2346.0000	Subvenções à Entidades sem Fins Lucrativos	0,00	0,00	20.000,00	20.000,00
08.243.0801.2347.0000	Manutenção das Ações Vinculadas ao Conselho Tutelar	0,00	0,00	493.000,00	493.000,00
08.243.0801.2592.0000	Implantação e Manutenção das Ações de Políticas Públicas de Combate e Superação às Drogas, incluindo o Flagelo do Crack	0,00	0,00	50.000,00	50.000,00



# PREFEITURA DO MUNICÍPIO DE GRAVATÁ

R CLETO CAMPELO, 268 - CNPJ:11049830/0001-20

Orçamento Programa - Exercício de 2021

Anexo 07

Page 4

## PROGRAMA DE TRABALHO DO GOVERNO DEMONSTRATIVO DE FUNÇÕES, SUBFUNÇÕES E PROGRAMAS POR PROJETOS, ATIVIDADES E OPERAÇÕES ESPECIAIS

(Inc.II, § 2º, Art.2º)

Código	Especificação	Operação Especial	Projetos	Atividades	T o t a l		
08	Assistência Social	0,00	275.000,00	9.070.000,00	9.345.000,00		
08	243	Assistência à Criança e ao Adolescente	0,00	195.000,00	2.611.000,00	2.806.000,00	
08	243	0808	Primeira Infância no SUAS / Criança Feliz	0,00	0,00	482.000,00	482.000,00
08.243.0808.2556.0000	Manutenção do Programa Primeira Infância no SUAS/Criança Feliz	0,00	0,00	482.000,00	482.000,00		
08	243	0810	Ações Estratégicas do Programa de Erradicação do Trabalho Infantil	0,00	0,00	208.000,00	208.000,00
08.243.0810.2453.0000	Manutenção das Ações do Enfretamento ao Trabalho Infantil	0,00	0,00	208.000,00	208.000,00		
08	243	0811	Bloco da Proteção Social Básica	0,00	0,00	695.000,00	695.000,00
08.243.0811.2332.0000	Manutenção das Atividades do SCFV	0,00	0,00	695.000,00	695.000,00		
08	243	0814	Bloco da Gestão do Programa Bolsa Família e do Cadastro Único	0,00	160.000,00	0,00	160.000,00
08.243.0814.1184.0000	Reforma e Adequações de Espaço Físico - IGD/PBF	0,00	160.000,00	0,00	160.000,00		
08	244	Assistência Comunitária	0,00	80.000,00	3.634.000,00	3.714.000,00	
08	244	0803	Assistência Social Geral	0,00	0,00	272.000,00	272.000,00
08.244.0803.2270.0000	Suporte as Ações de Inclusão Produtiva	0,00	0,00	27.000,00	27.000,00		
08.244.0803.2458.0000	Programa de Apoio aos Usuários de Drogas	0,00	0,00	15.000,00	15.000,00		
08.244.0803.2460.0000	Assistência à População Vitimada por Acidentes Sinistros, Enchentes e outra Situações Emergenciais e Calamitosas.	0,00	0,00	30.000,00	30.000,00		
08.244.0803.2590.0000	Garantir a Oferta de Benefícios Eventuais e Emergenciais a População em Situação de Vulnerabilidade	0,00	0,00	200.000,00	200.000,00		
08	244	0809	Programa Nacional de Promoção do Acesso ao Trabalho - ACESSUAS TRABALHO	0,00	0,00	130.000,00	130.000,00
08.244.0809.2338.0000	Manutenção das Ações do ACESSUAS - Trabalho	0,00	0,00	130.000,00	130.000,00		
08	244	0811	Bloco da Proteção Social Básica	0,00	60.000,00	1.052.000,00	1.112.000,00
08.244.0811.1183.0000	Aquisição de Móveis, Máquinas e Equip. Diversos, bem como Reforma e Adequações de Espaço Físico - Centro de Ref. de Conv	0,00	20.000,00	0,00	20.000,00		
08.244.0811.1191.0000	Aquisição de Móveis, Máquinas e Equipamentos Diversos, bem como Reforma e Adequações do Espaço Físico - CRAS	0,00	40.000,00	0,00	40.000,00		
08.244.0811.2334.0000	Serviço de Proteção e Atendimento Integral a Família - PAIF desenvolvidos no CRAS	0,00	0,00	872.000,00	872.000,00		
08.244.0811.2594.0000	Manutenção das Ações do Enfretamento ao COVID-19- Proteção Social Básica	0,00	0,00	180.000,00	180.000,00		
08	244	0812	Bloco da Média e Alta Complexidade - MAC	0,00	20.000,00	1.502.000,00	1.522.000,00
08.244.0812.1212.0000	Construção e Reforma e/ou adaptação da Unidade de Acolhimento	0,00	20.000,00	0,00	20.000,00		
08.244.0812.2333.0000	Manutenção da Unidade de Acolhimento	0,00	0,00	567.000,00	567.000,00		
08.244.0812.2337.0000	Centro de Referência Especializado de Assistência Social - CREAS	0,00	0,00	575.000,00	575.000,00		
08.244.0812.2595.0000	Manutenção das Ações do Enfretamento ao COVID-19- Proteção Social Especial	0,00	0,00	360.000,00	360.000,00		
08	244	0813	Bloco da Gestão do SUAS	0,00	0,00	148.000,00	148.000,00
08.244.0813.2339.0000	Manutenção das Ações do IGD-SUAS	0,00	0,00	148.000,00	148.000,00		
08	244	0814	Bloco da Gestão do Programa Bolsa Família e do Cadastro Único	0,00	0,00	530.000,00	530.000,00
08.244.0814.2335.0000	Manutenção das Ações do Programa Bolsa Família - IGDBF	0,00	0,00	530.000,00	530.000,00		
08	306	Alimentação e Nutrição	0,00	0,00	30.000,00	30.000,00	
08	306	0807	Segurança Alimentar e Nutricional - San e Cozinha Comunitária	0,00	0,00	30.000,00	30.000,00
08.306.0807.2455.0000	Segurança Alimentar e Nutricional - SAN e Cozinha Comunitária	0,00	0,00	30.000,00	30.000,00		
09	Previdência Social	0,00	0,00	19.174.000,00	19.174.000,00		
09	122	Administração Geral	0,00	0,00	6.000,00	6.000,00	

**PREFEITURA DO MUNICÍPIO DE GRAVATÁ**

R CLETO CAMPELO, 268 - CNPJ:11049830/0001-20

Orçamento Programa - Exercício de 2021

Anexo 07

Page 5

**PROGRAMA DE TRABALHO DO GOVERNO  
DEMONSTRATIVO DE FUNÇÕES, SUBFUNÇÕES E PROGRAMAS  
POR PROJETOS, ATIVIDADES E OPERAÇÕES ESPECIAIS**  
(Inc.II, § 2º, Art.2º)

Código	Especificação	Operação Especial	Projetos	Atividades	T o t a l
09	Previdência Social	0,00	0,00	19.174.000,00	19.174.000,00
09	122 Administração Geral	0,00	0,00	6.000,00	6.000,00
09	122 0901 Previdência dos Servidores Municipais	0,00	0,00	6.000,00	6.000,00
09.122.0901.2352.0000	Gestão Administrativa do IPSEG - Fundo Previdenciário	0,00	0,00	6.000,00	6.000,00
09	271 Previdência Básica	0,00	0,00	19.168.000,00	19.168.000,00
09	271 0902 Ações de Previdência aos Servidores do IPSEG	0,00	0,00	18.764.000,00	18.764.000,00
09.271.0902.2349.0000	Manutenção do Fundo Financeiro	0,00	0,00	18.764.000,00	18.764.000,00
09	271 0903 Gestão Previdenciária Social - RPPS	0,00	0,00	404.000,00	404.000,00
09.271.0903.2353.0000	Manutenção das Atividades Previdenciárias - Fundo Previdenciário	0,00	0,00	404.000,00	404.000,00
10	Saúde	0,00	1.040.000,00	47.718.000,00	48.758.000,00
10	122 Administração Geral	0,00	0,00	6.570.000,00	6.570.000,00
10	122 1001 Gestão da Secretaria de Saúde	0,00	0,00	130.000,00	130.000,00
10.122.1001.2228.0000	Gestão Técnica e Administrativa da Secretaria de Saúde	0,00	0,00	130.000,00	130.000,00
10	122 1002 Gestão do Fundo Municipal de Saúde	0,00	0,00	6.440.000,00	6.440.000,00
10.122.1002.2229.0000	Manutenção do Conselho Municipal de Saúde	0,00	0,00	47.000,00	47.000,00
10.122.1002.2300.0000	Gestão Técnica do FMS	0,00	0,00	5.603.000,00	5.603.000,00
10.122.1002.2301.0000	Qualificação de Recursos Humanos	0,00	0,00	50.000,00	50.000,00
10.122.1002.2566.0000	Subvenções à AARG - Ass. dos Amigos dos Animais de Rua de Gravata	0,00	0,00	20.000,00	20.000,00
10.122.1002.2597.0000	Enfretamento da Emergência COVID-19	0,00	0,00	720.000,00	720.000,00
10	301 Atenção Básica	0,00	550.000,00	17.161.000,00	17.711.000,00
10	301 1003 Atenção Básica em Saúde	0,00	550.000,00	16.911.000,00	17.461.000,00
10.301.1003.1186.0000	Execução de Obras em Imóveis Vinculados à Atenção Básica	0,00	550.000,00	0,00	550.000,00
10.301.1003.2452.0000	Manutenção das Ações de Atenção Básica	0,00	0,00	7.706.000,00	7.706.000,00
10.301.1003.2540.0000	Manutenção e Ampliação do Programa de Saúde Bucal	0,00	0,00	922.000,00	922.000,00
10.301.1003.2541.0000	Manutenção Estratégica de Saúde da Família - PSF	0,00	0,00	2.587.000,00	2.587.000,00
10.301.1003.2542.0000	Manutenção do Programa do Agente Comunitário de Saúde - PACS	0,00	0,00	5.360.000,00	5.360.000,00
10.301.1003.2543.0000	Manutenção dos Núcleos de Apoio à Saúde da Família - NASF	0,00	0,00	271.000,00	271.000,00
10.301.1003.2550.0000	Implementar as Ações do PSE	0,00	0,00	65.000,00	65.000,00
10	301 1007 Mais Médicos para o Brasil	0,00	0,00	250.000,00	250.000,00
10.301.1007.2464.0000	Manutenção das Atividades Vinculadas ao Programa Mais Médicos	0,00	0,00	250.000,00	250.000,00
10	302 Assistência Hospitalar e Ambulatorial	0,00	440.000,00	20.673.000,00	21.113.000,00
10	302 1004 Atenção de Média e Alta Complexidade de Saúde	0,00	440.000,00	20.673.000,00	21.113.000,00
10.302.1004.1187.0000	Execução de Obras para Assist. Hospitalar e Ambulatorial	0,00	440.000,00	0,00	440.000,00
10.302.1004.2454.0000	Manutenção da Assistência Média e Alta Complexidade	0,00	0,00	16.007.000,00	16.007.000,00
10.302.1004.2544.0000	Gestão do Serviço de Atendimento Móvel de Urgência - SAMU	0,00	0,00	2.204.000,00	2.204.000,00
10.302.1004.2545.0000	Manutenção dos Centros de Atendimento Psicossocial - CAPS	0,00	0,00	338.000,00	338.000,00
10.302.1004.2546.0000	Manutenção do Centro de Especialidades Odontológicas - CEO	0,00	0,00	584.000,00	584.000,00
10.302.1004.2547.0000	Manutenção do Tratamento Fora do Domicílio - TFD	0,00	0,00	1.430.000,00	1.430.000,00
10.302.1004.2549.0000	Ampliar Oferta de Exames, Consultas Especializadas e Apoio ao Diagnóstico e Terapêuticos	0,00	0,00	110.000,00	110.000,00
10	303 Suporte Profilático e Terapêutico	0,00	0,00	1.206.000,00	1.206.000,00

**PREFEITURA DO MUNICÍPIO DE GRAVATÁ**

R CLETO CAMPELO, 268 - CNPJ:11049830/0001-20

Orçamento Programa - Exercício de 2021

Anexo 07

Page 6

**PROGRAMA DE TRABALHO DO GOVERNO  
DEMONSTRATIVO DE FUNÇÕES, SUBFUNÇÕES E PROGRAMAS  
POR PROJETOS, ATIVIDADES E OPERAÇÕES ESPECIAIS**  
(Inc.II, § 2º, Art.2º)

Código	Especificação	Operação Especial	Projetos	Atividades	T o t a l
10	Saúde	0,00	1.040.000,00	47.718.000,00	48.758.000,00
10	303	Suporte Profilático e Terapêutico	0,00	1.206.000,00	1.206.000,00
10	303	1005 Assistência Farmacêutica Ambulatorial e Hospitalar	0,00	1.206.000,00	1.206.000,00
10.303.1005.2456.0000	Manutenção da Assistência Farmacêutica Ambulatorial e Hospitalar	0,00	0,00	1.026.000,00	1.026.000,00
10.303.1005.2601.0000	Implantação e Manutenção da Farmácia da Gente	0,00	0,00	180.000,00	180.000,00
10	304	Vigilância Sanitária	0,00	415.000,00	415.000,00
10	304	1006 Vigilância Sanitária	0,00	415.000,00	415.000,00
10.304.1006.2462.0000	Ações de Vigilância Sanitária	0,00	0,00	415.000,00	415.000,00
10	305	Vigilância Epidemiológica	0,00	1.573.000,00	1.623.000,00
10	305	1008 Vigilância Epidemiológica e Ambiental	0,00	1.573.000,00	1.623.000,00
10.305.1008.1214.0000	Execução de Obras - Construção, Reforma e/ou Ampliação de Imóveis da Vigilância Epidemiológica e Ambiental	0,00	50.000,00	0,00	50.000,00
10.305.1008.2463.0000	Manutenção da Vigilância Epidemiológica e Ambiental	0,00	0,00	1.316.000,00	1.316.000,00
10.305.1008.2548.0000	Manutenção do Centro de Testagem e Aconselhamento e Serviços de Atendimento Especializado - (CTA/SAE)	0,00	0,00	191.000,00	191.000,00
10.305.1008.2552.0000	Implantar o Programa Peixamento	0,00	0,00	33.000,00	33.000,00
10.305.1008.2553.0000	Capacitação e Treinamento de Pessoal	0,00	0,00	33.000,00	33.000,00
10	306	Alimentação e Nutrição	0,00	120.000,00	120.000,00
10	306	1002 Gestão do Fundo Municipal de Saúde	0,00	120.000,00	120.000,00
10.306.1002.2326.0000	Manutenção das Ações de Alimentação e Nutrição	0,00	0,00	120.000,00	120.000,00
12	Educação	0,00	8.340.000,00	63.842.000,00	72.182.000,00
12	306	Alimentação e Nutrição	0,00	1.522.000,00	1.522.000,00
12	306	1204 Alimentação e Nutrição	0,00	1.522.000,00	1.522.000,00
12.306.1204.2530.0000	Manutenção do Programa de Alimentação e Nutrição Escolar - PNAE	0,00	0,00	1.522.000,00	1.522.000,00
12	361	Ensino Fundamental	0,00	58.757.000,00	66.767.000,00
12	361	1201 Gestão da Política de Educação	0,00	8.374.000,00	8.374.000,00
12.361.1201.2243.0000	Gestão Técnica e Administrativa da Secretaria de Educação	0,00	0,00	8.333.000,00	8.333.000,00
12.361.1201.2248.0000	Manutenção dos Conselhos da Educação do Município	0,00	0,00	41.000,00	41.000,00
12	361	1202 Transporte Escolar de Qualidade	0,00	3.356.000,00	3.456.000,00
12.361.1202.1207.0000	Aquisição de Veículos e Equipamentos p/Transporte Escolar	0,00	100.000,00	0,00	100.000,00
12.361.1202.2245.0000	Manutenção do Transporte Escolar	0,00	0,00	3.116.000,00	3.116.000,00
12.361.1202.2448.0000	Manutenção do Transporte Escolar	0,00	0,00	240.000,00	240.000,00



# PREFEITURA DO MUNICÍPIO DE GRAVATÁ

R CLETO CAMPELO, 268 - CNPJ:11049830/0001-20

Orçamento Programa - Exercício de 2021

Anexo 07

Page 7

## PROGRAMA DE TRABALHO DO GOVERNO DEMONSTRATIVO DE FUNÇÕES, SUBFUNÇÕES E PROGRAMAS POR PROJETOS, ATIVIDADES E OPERAÇÕES ESPECIAIS

(Inc.II, § 2º, Art.2º)

Código	Especificação	Operação Especial	Projetos	Atividades	T o t a l
12	Educação	0,00	8.340.000,00	63.842.000,00	72.182.000,00
12	361 Ensino Fundamental	0,00	8.010.000,00	58.757.000,00	66.767.000,00
12	361 1203 Educação Básica de Qualidade	0,00	7.910.000,00	47.027.000,00	54.937.000,00
12.361.1203.1114.0000	Aquisição de Mobiliários Escolares e Equipamentos Diversos para Escolas - Ensino Fundamental	0,00	950.000,00	0,00	950.000,00
12.361.1203.1115.0000	Const., Reforma, Ampl. e Aquis. de Imóveis p/ Melhoria da Rede física de Ensino e Quadras Esportivas	0,00	4.900.000,00	0,00	4.900.000,00
12.361.1203.1122.0000	Aquisição de Transporte Escolar	0,00	530.000,00	0,00	530.000,00
12.361.1203.1123.0000	Aquisição de Livros para Bibliotecas e Escolas	0,00	30.000,00	0,00	30.000,00
12.361.1203.1179.0000	Construção, Ampliação e Reforma de Unidades Escolares e Quadras Poliesportiva	0,00	1.500.000,00	0,00	1.500.000,00
12.361.1203.2231.0000	Manutenção do Ensino Fundamental	0,00	0,00	4.064.000,00	4.064.000,00
12.361.1203.2242.0000	Manter Ações do PDDE (Dinheiro Direto na Escola)	0,00	0,00	10.000,00	10.000,00
12.361.1203.2246.0000	Aquisição de Material Didático para Alunos e Professores	0,00	0,00	10.000,00	10.000,00
12.361.1203.2247.0000	Aquisição de Fardamento para Alunos	0,00	0,00	500.000,00	500.000,00
12.361.1203.2296.0000	Gestão Administrativa do Ensino Fundamental FUNDEB 60%	0,00	0,00	27.322.000,00	27.322.000,00
12.361.1203.2297.0000	Gestão Administrativa do Ensino Fundamental FUNDEB 40%	0,00	0,00	14.091.000,00	14.091.000,00
12.361.1203.2445.0000	Subvenções à Entidades Privada sem Fins Lucrativos	0,00	0,00	50.000,00	50.000,00
12.361.1203.2447.0000	Manutenção e Desenvolvimento do Ensino - Recursos do Salário Educação	0,00	0,00	970.000,00	970.000,00
12.361.1203.2449.0000	Aquisição e Distribuição de Material Didático Escolar	0,00	0,00	10.000,00	10.000,00
12	365 Educação Infantil	0,00	330.000,00	1.948.000,00	2.278.000,00
12	365 1203 Educação Básica de Qualidade	0,00	330.000,00	1.948.000,00	2.278.000,00
12.365.1203.1119.0000	Expansão e Melhoria da Rede Física de Ensino Infantil do Município - Creches	0,00	300.000,00	0,00	300.000,00
12.365.1203.1208.0000	Expansão e Melhoria da Rede Física de Ensino Infantil do Município - Creches	0,00	30.000,00	0,00	30.000,00
12.365.1203.2233.0000	Manutenção da Educação Infantil	0,00	0,00	340.000,00	340.000,00
12.365.1203.2298.0000	Gestão Administrativa Ensino Infantil - FUNDEB 60%	0,00	0,00	1.429.000,00	1.429.000,00
12.365.1203.2528.0000	Gestão Administrativa Ensino Infantil - FUNDEB 40%	0,00	0,00	119.000,00	119.000,00
12.365.1203.2571.0000	Aquisição de Material Didático Escolar	0,00	0,00	50.000,00	50.000,00
12.365.1203.2572.0000	Aquisição de Material Didático Escolar	0,00	0,00	10.000,00	10.000,00
12	366 Educação de Jovens e Adultos	0,00	0,00	1.515.000,00	1.515.000,00
12	366 1203 Educação Básica de Qualidade	0,00	0,00	1.515.000,00	1.515.000,00
12.366.1203.2235.0000	Manutenção da Educação de Jovens e Adultos - EJA	0,00	0,00	470.000,00	470.000,00
12.366.1203.2299.0000	Gestão Administrativa de Jovens e Adultos - FUNDEB 60%	0,00	0,00	859.000,00	859.000,00
12.366.1203.2529.0000	Gestão Administrativa de Jovens e Adultos - FUNDEB 40%	0,00	0,00	186.000,00	186.000,00
12	367 Educação Especial	0,00	0,00	100.000,00	100.000,00
12	367 1206 Educação Especial	0,00	0,00	100.000,00	100.000,00
12.367.1206.2238.0000	Manutenção da Educação Especial (Educação Especial)	0,00	0,00	100.000,00	100.000,00
13	Cultura	0,00	60.000,00	11.434.000,00	11.494.000,00
13	122 Administração Geral	0,00	0,00	2.269.000,00	2.269.000,00
13	122 1301 Gestão da Secretaria de Turismo, Cultura, Esporte e Lazer	0,00	0,00	2.269.000,00	2.269.000,00
13.122.1301.2281.0000	Gestão Técnica e Administrativa da Secretaria de Turismo, Cultura, Esporte e Lazer	0,00	0,00	2.239.000,00	2.239.000,00
13.122.1301.2565.0000	Subvenções Sociais para a Liga Desportiva Gravataense	0,00	0,00	30.000,00	30.000,00
13	392 Difusão Cultural	0,00	60.000,00	9.165.000,00	9.225.000,00





# PREFEITURA DO MUNICÍPIO DE GRAVATÁ

R CLETO CAMPELO, 268 - CNPJ:11049830/0001-20

Orçamento Programa - Exercício de 2021

Anexo 07

Page 8

## PROGRAMA DE TRABALHO DO GOVERNO DEMONSTRATIVO DE FUNÇÕES, SUBFUNÇÕES E PROGRAMAS POR PROJETOS, ATIVIDADES E OPERAÇÕES ESPECIAIS

(Inc.II, § 2º, Art.2º)

Código	Especificação	Operação Especial	Projetos	Atividades	T o t a l
13	Cultura	0,00	60.000,00	11.434.000,00	11.494.000,00
13	392 Difusão Cultural	0,00	60.000,00	9.165.000,00	9.225.000,00
13	392 1302 Difusão Cultural	0,00	60.000,00	9.165.000,00	9.225.000,00
13.392.1302.1142.0000	Reequipamento da Biblioteca e Cinema Municipal	0,00	30.000,00	0,00	30.000,00
13.392.1302.1143.0000	Aquisição de Instrumentos Musicais	0,00	30.000,00	0,00	30.000,00
13.392.1302.2278.0000	Apoio à Atividades Festivas, Culturais e Folclóricas	0,00	0,00	9.035.000,00	9.035.000,00
13.392.1302.2279.0000	Manutenção da Biblioteca Municipal	0,00	0,00	30.000,00	30.000,00
13.392.1302.2280.0000	Subvenções à Entidades Musicais e Desportivas	0,00	0,00	100.000,00	100.000,00
15	Urbanismo	0,00	5.360.000,00	29.289.000,00	34.649.000,00
15	451 Infra-Estrutura Urbana	0,00	5.310.000,00	15.434.000,00	20.744.000,00
15	451 1501 Planejamento Urbano	0,00	5.010.000,00	15.434.000,00	20.444.000,00
15.451.1501.1128.0000	Obras Cíveis de Infraestrutura	0,00	200.000,00	0,00	200.000,00
15.451.1501.1130.0000	Desapropriações	0,00	300.000,00	0,00	300.000,00
15.451.1501.1131.0000	Reequipamento da Secretaria de Infraestrutura, Mobilidade de Controle Urbano	0,00	1.050.000,00	0,00	1.050.000,00
15.451.1501.1134.0000	Construção, Ampliação, Reforma e Recuperação de Prédios e Espaços Públicos	0,00	1.610.000,00	0,00	1.610.000,00
15.451.1501.1211.0000	Construção, Reforma e ou/ Ampliação do Cemitério Público	0,00	200.000,00	0,00	200.000,00
15.451.1501.1215.0000	Pavimentação, Calçamento, Sinalização em Vias de Acesso, incluindo a Perimetral	0,00	700.000,00	0,00	700.000,00
15.451.1501.1216.0000	Construção, Reforma e/ou Melhoria de Praças, Parques, Jardins e Áreas de Lazer	0,00	300.000,00	0,00	300.000,00
15.451.1501.1220.0000	Projeto Casa Adaptada	0,00	50.000,00	0,00	50.000,00
15.451.1501.1226.0000	Aquisição de Equipamentos para Manutenção da Via Asfáltica	0,00	600.000,00	0,00	600.000,00
15.451.1501.2261.0000	Gestão Técnica e Administrativa da Secretaria de Infraestrutura, Mobilidade e Controle Urbano	0,00	0,00	12.696.000,00	12.696.000,00
15.451.1501.2262.0000	Manutenção e Conservação de Prédios e Espaços Públicos	0,00	0,00	1.253.000,00	1.253.000,00
15.451.1501.2263.0000	Implantação do Sistema de Abastecimento de Água e Esgotamento Sanitário	0,00	0,00	300.000,00	300.000,00
15.451.1501.2538.0000	Treinamento e Capacitação de Pessoal	0,00	0,00	25.000,00	25.000,00
15.451.1501.2539.0000	Plano de Mobilidade Urbana	0,00	0,00	340.000,00	340.000,00
15.451.1501.2554.0000	Manutenção, Pavimentação e Reposição de Calçamento e Meio Fio, Sinalização de Acesso incluindo a Perimetral	0,00	0,00	620.000,00	620.000,00
15.451.1501.2558.0000	Implantação e Manutenção do Plano Diretor	0,00	0,00	100.000,00	100.000,00
15.451.1501.2561.0000	Manutenção do Projeto Casa Adaptada	0,00	0,00	100.000,00	100.000,00
15	451 1502 Gestão da Iluminação Pública	0,00	300.000,00	0,00	300.000,00
15.451.1502.1136.0000	Expansão da Iluminação Pública	0,00	300.000,00	0,00	300.000,00
15	452 Serviços Urbanos	0,00	50.000,00	13.855.000,00	13.905.000,00
15	452 1502 Gestão da Iluminação Pública	0,00	0,00	3.560.000,00	3.560.000,00
15.452.1502.2265.0000	Manutenção da Iluminação Pública	0,00	0,00	2.140.000,00	2.140.000,00
15.452.1502.2559.0000	Implantação e Manutenção do Plano de Iluminação Pública	0,00	0,00	1.420.000,00	1.420.000,00
15	452 1503 Gestão da Limpeza Pública	0,00	50.000,00	10.295.000,00	10.345.000,00
15.452.1503.1137.0000	Reequipamento da Limpeza Pública	0,00	50.000,00	0,00	50.000,00
15.452.1503.2264.0000	Manutenção da Limpeza Pública	0,00	0,00	10.195.000,00	10.195.000,00
15.452.1503.2560.0000	Implantação e Manutenção do Plano de Gerenciamento de Resíduos Sólidos	0,00	0,00	100.000,00	100.000,00
18	Gestão Ambiental	0,00	200.000,00	307.000,00	507.000,00
18	542 Controle Ambiental	0,00	200.000,00	307.000,00	507.000,00



# PREFEITURA DO MUNICÍPIO DE GRAVATÁ

R CLETO CAMPELO, 268 - CNPJ:11049830/0001-20

Orçamento Programa - Exercício de 2021

Anexo 07

Page 9

## PROGRAMA DE TRABALHO DO GOVERNO DEMONSTRATIVO DE FUNÇÕES, SUBFUNÇÕES E PROGRAMAS POR PROJETOS, ATIVIDADES E OPERAÇÕES ESPECIAIS

(Inc.II, § 2º, Art.2º)

Código	Especificação	Operação Especial	Projetos	Atividades	T o t a l
18	Gestão Ambiental	0,00	200.000,00	307.000,00	507.000,00
18	542 Controle Ambiental	0,00	200.000,00	307.000,00	507.000,00
18	542 1801 Controle a Poluição	0,00	200.000,00	307.000,00	507.000,00
18.542.1801.1223.0000	Aquisição de Biodigestor	0,00	200.000,00	0,00	200.000,00
18.542.1801.2291.0000	Fiscalização e Monitoramento Ambiental	0,00	0,00	32.000,00	32.000,00
18.542.1801.2293.0000	Gestão da Agência Municipal do Meio Ambiente	0,00	0,00	275.000,00	275.000,00
20	Agricultura	0,00	820.000,00	5.237.000,00	6.057.000,00
20	122 Administração Geral	0,00	0,00	3.439.000,00	3.439.000,00
20	122 2001 Gestão da Secretaria de Meio Ambiente e Desenvolvimento Rural	0,00	0,00	3.439.000,00	3.439.000,00
20.122.2001.2509.0000	Gestão Técnica e Administrativa da Secretaria de Meio Ambiente e Desenvolvimento Rural	0,00	0,00	3.419.000,00	3.419.000,00
20.122.2001.2526.0000	Capacitação e Treinamento de Pessoal	0,00	0,00	20.000,00	20.000,00
20	451 Infra-Estrutura Urbana	0,00	300.000,00	0,00	300.000,00
20	451 2005 Água Segura e Acesso a área Rural	0,00	300.000,00	0,00	300.000,00
20.451.2005.1219.0000	Manutenção das Estradas Rurais	0,00	300.000,00	0,00	300.000,00
20	544 Recursos Hídricos	0,00	200.000,00	120.000,00	320.000,00
20	544 2005 Água Segura e Acesso a área Rural	0,00	200.000,00	120.000,00	320.000,00
20.544.2005.1222.0000	Instalação de Estação de Tratamento d'água na Zona Rural	0,00	200.000,00	0,00	200.000,00
20.544.2005.2562.0000	Recuperação de Poços Artesianos e Dessalinizadores	0,00	0,00	120.000,00	120.000,00
20	605 Abastecimento	0,00	50.000,00	0,00	50.000,00
20	605 2002 Abastecimento de Qualidade	0,00	50.000,00	0,00	50.000,00
20.605.2002.1205.0000	Construção, Reforma e/ou Ampliação de Centrais de Abastecimentos	0,00	50.000,00	0,00	50.000,00
20	606 Extensão Rural	0,00	220.000,00	1.678.000,00	1.898.000,00
20	606 2002 Abastecimento de Qualidade	0,00	220.000,00	1.498.000,00	1.718.000,00
20.606.2002.1202.0000	Aquisição de Máquinas e Equipamentos para Produção Agrícola	0,00	220.000,00	0,00	220.000,00
20.606.2002.2510.0000	Fomento Produção Rural	0,00	0,00	270.000,00	270.000,00
20.606.2002.2511.0000	Manutenção de Matadouros Públicos	0,00	0,00	1.228.000,00	1.228.000,00
20	606 2005 Água Segura e Acesso a área Rural	0,00	0,00	180.000,00	180.000,00
20.606.2005.2563.0000	Apoio a Psicultura	0,00	0,00	90.000,00	90.000,00
20.606.2005.2564.0000	Apoio a Criação de RPPN	0,00	0,00	90.000,00	90.000,00
20	607 Irrigação	0,00	50.000,00	0,00	50.000,00
20	607 2003 Agricultura Irrigada	0,00	50.000,00	0,00	50.000,00
20.607.2003.1206.0000	Execução de Obras e Instalações para Irrigação	0,00	50.000,00	0,00	50.000,00
23	Comércio e Serviços	0,00	520.000,00	3.845.000,00	4.365.000,00
23	691 Promoção Comercial	0,00	0,00	2.389.000,00	2.389.000,00



# PREFEITURA DO MUNICÍPIO DE GRAVATÁ

R CLETO CAMPELO, 268 - CNPJ:11049830/0001-20

Orçamento Programa - Exercício de 2021

Anexo 07

Page 10

## PROGRAMA DE TRABALHO DO GOVERNO DEMONSTRATIVO DE FUNÇÕES, SUBFUNÇÕES E PROGRAMAS POR PROJETOS, ATIVIDADES E OPERAÇÕES ESPECIAIS

(Inc.II, § 2º, Art.2º)

Código	Especificação	Operação Especial	Projetos	Atividades	T o t a l
23	Comércio e Serviços	0,00	520.000,00	3.845.000,00	4.365.000,00
23	691 Promoção Comercial	0,00	0,00	2.389.000,00	2.389.000,00
23	691 2301 Gestão da Secretaria de Desenvolvimento Econômico	0,00	0,00	1.602.000,00	1.602.000,00
23.691.2301.2503.0000	Gestão Técnica e Administrativa da Secretaria de Desenvolvimento Econômico	0,00	0,00	1.572.000,00	1.572.000,00
23.691.2301.2527.0000	Capacitação e Treinamento de Pessoal	0,00	0,00	30.000,00	30.000,00
23	691 2302 Comercialização	0,00	0,00	787.000,00	787.000,00
23.691.2302.2504.0000	Manutenção de Mercados e Feiras Livres	0,00	0,00	24.000,00	24.000,00
23.691.2302.2505.0000	Fomento e Promoção a Indústria	0,00	0,00	103.000,00	103.000,00
23.691.2302.2506.0000	Fomento as Atividades de Comércio e Serviços	0,00	0,00	160.000,00	160.000,00
23.691.2302.2507.0000	Programa ao Desenvolvimento Tecnológico	0,00	0,00	80.000,00	80.000,00
23.691.2302.2508.0000	Promoção de Revitalização dos Centros Comerciais	0,00	0,00	40.000,00	40.000,00
23.691.2302.2557.0000	Manutenção de Mercados, Açougues e Centrais de Abastecimento	0,00	0,00	260.000,00	260.000,00
23.691.2302.2570.0000	Estruturação da Feira de Negócios	0,00	0,00	120.000,00	120.000,00
23	695 Turismo	0,00	520.000,00	1.456.000,00	1.976.000,00
23	695 1302 Difusão Cultural	0,00	520.000,00	1.353.000,00	1.873.000,00
23.695.1302.1209.0000	Construção do Parque de Eventos, Pátio de Artesanato e Cinema de Gravata	0,00	310.000,00	0,00	310.000,00
23.695.1302.1210.0000	Construção de Mirante no Alto do Cruzeiro, Incluindo Revitalização da Escada da Felicidade	0,00	210.000,00	0,00	210.000,00
23.695.1302.2531.0000	Implantação do Trem Turístico	0,00	0,00	490.000,00	490.000,00
23.695.1302.2532.0000	Instalação e Manutenção do Teleférico no Alto do Cruzeiro	0,00	0,00	863.000,00	863.000,00
23	695 2303 Promoção do Comércio e do Turismo	0,00	0,00	103.000,00	103.000,00
23.695.2303.2282.0000	Apoio ao Turismo (Fomentar o Turismo Local)	0,00	0,00	103.000,00	103.000,00
27	Desporto e Lazer	0,00	0,00	229.000,00	229.000,00
27	812 Desporto Comunitário	0,00	0,00	229.000,00	229.000,00
27	812 2701 Apoio ao Desporto e Lazer	0,00	0,00	229.000,00	229.000,00
27.812.2701.2283.0000	Apoio ao Esporte e Lazer	0,00	0,00	229.000,00	229.000,00
28	Encargos Especiais	13.708.000,00	0,00	22.000,00	13.730.000,00
28	843 Serviço da Dívida Interna	13.250.000,00	0,00	0,00	13.250.000,00
28	843 0000 Encargos Especiais	13.250.000,00	0,00	0,00	13.250.000,00
28.843.0000.0007.0000	Despesas com Precatórios e Sentenças Judiciais	2.400.000,00	0,00	0,00	2.400.000,00
28.843.0000.0008.0000	Amortização de Débitos com órgãos Previdenciário e Outros	10.700.000,00	0,00	0,00	10.700.000,00
28.843.0000.0009.0000	Despesas com Juros e Encargos da Dívida Consolidada	150.000,00	0,00	0,00	150.000,00
28	846 Outros Encargos Especiais	458.000,00	0,00	22.000,00	480.000,00
28	846 0000 Encargos Especiais	453.000,00	0,00	0,00	453.000,00
28.846.0000.0005.0000	Indenizações e Restituições Diversas	20.000,00	0,00	0,00	20.000,00
28.846.0000.0006.0000	Amortização de Dívidas Públicas	29.000,00	0,00	0,00	29.000,00
28.846.0000.0010.0000	Indenizações e Restituições, inclusive decorrentes de Convênios	400.000,00	0,00	0,00	400.000,00
28.846.0000.0012.0000	Indenizações e Restituições	4.000,00	0,00	0,00	4.000,00

**PREFEITURA DO MUNICÍPIO DE GRAVATÁ**

R CLETO CAMPELO, 268 - CNPJ:11049830/0001-20

Orçamento Programa - Exercício de 2021

Anexo 07

Page 11

**PROGRAMA DE TRABALHO DO GOVERNO  
DEMONSTRATIVO DE FUNÇÕES, SUBFUNÇÕES E PROGRAMAS  
POR PROJETOS, ATIVIDADES E OPERAÇÕES ESPECIAIS**  
(Inc.II, § 2º, Art.2º)

Código	Especificação	Operação Especial	Projetos	Atividades	T o t a l
28	Encargos Especiais	13.708.000,00	0,00	22.000,00	13.730.000,00
28	846 Outros Encargos Especiais	458.000,00	0,00	22.000,00	480.000,00
28	846 0901 Previdência dos Servidores Municipais	5.000,00	0,00	22.000,00	27.000,00
28.846.0901.0004.0000	Amortização de Dívida Pública	5.000,00	0,00	0,00	5.000,00
28.846.0901.2350.0000	Precatórios e Sentenças Judiciais - Fundo Financeiro	0,00	0,00	10.000,00	10.000,00
28.846.0901.2351.0000	Indenizações e Restituições - Fundo Financeiro	0,00	0,00	10.000,00	10.000,00
28.846.0901.2435.0000	Compensação Previdenciária entre Regimes (RPPS/RGPS)	0,00	0,00	2.000,00	2.000,00
99	Reserva de Contingência	0,00	0,00	7.300.000,00	7.300.000,00
99	999 Reserva de Contingência	0,00	0,00	7.300.000,00	7.300.000,00
99	999 0999 Reserva de Contingência	0,00	0,00	4.700.000,00	4.700.000,00
99.999.0999.2436.0000	Reserva do RPPS	0,00	0,00	4.700.000,00	4.700.000,00
99	999 9999 Reserva de Contingência	0,00	0,00	2.600.000,00	2.600.000,00
99.999.9999.2215.0000	Reserva de Contingência	0,00	0,00	2.600.000,00	2.600.000,00
TOTAL		13.708.000,00	17.316.000,00	234.074.000,00	265.098.000,00



# PREFEITURA DO MUNICÍPIO DE GRAVATÁ

R CLETO CAMPELO, 268 - CNPJ:11049830/0001-20

Orçamento Programa - Exercício de 2021

Anexo 08

Page 1

## DESPESA POR FUNÇÃO, SUBFUNÇÃO E PROGRAMAS CONFORME O VÍNCULO COM OS RECURSOS

(Inc.II, § 2º, Art.2º)

Código	Especificação	Ordinário	Vinculado	Adm. Indireta	T o t a l
01	Legislativa	8.892.000,00			8.892.000,00
01 031	Ação Legislativa	7.665.000,00			7.665.000,00
01 031 0101	Gestão Administrativa do Poder Legislativo	7.665.000,00			7.665.000,00
01 123	Administração Financeira	2.000,00			2.000,00
01 123 0101	Gestão Administrativa do Poder Legislativo	2.000,00			2.000,00
01 271	Previdência Básica	1.225.000,00			1.225.000,00
01 271 0101	Gestão Administrativa do Poder Legislativo	1.225.000,00			1.225.000,00
04	Administração	21.466.000,00			21.466.000,00
04 122	Administração Geral	18.446.000,00			18.446.000,00
04 122 0401	Gestão do Gabinete do Prefeito	2.014.000,00			2.014.000,00
04 122 0402	Gestão da Procuradoria Geral do Município	1.317.000,00			1.317.000,00
04 122 0403	Gestão do Gabinete de Comunicação Social e Imprensa	1.034.000,00			1.034.000,00
04 122 0405	Gestão do Gabinete de Governo e Participação Social	755.000,00			755.000,00
04 122 0406	Gestão da Secretaria de Planejamento e Orçamento	656.000,00			656.000,00
04 122 0408	Gestão da Secretaria Municipal de Administração	3.690.000,00			3.690.000,00
04 122 0409	Gestão da Secretaria da Mulher	587.000,00			587.000,00
04 122 0410	Gestão da Secretaria de Finanças	7.694.000,00			7.694.000,00
04 122 0901	Previdência dos Servidores Municipais	699.000,00			699.000,00
04 123	Administração Financeira	695.000,00			695.000,00
04 123 0410	Gestão da Secretaria de Finanças	400.000,00			400.000,00
04 123 0411	Modernização do Sistema de Arrecadação	295.000,00			295.000,00
04 124	Controle Interno	755.000,00			755.000,00
04 124 0404	Gestão da Controladoria Geral do Município	755.000,00			755.000,00
04 131	Comunicação Social	1.570.000,00			1.570.000,00
04 131 0403	Gestão do Gabinete de Comunicação Social e Imprensa	1.570.000,00			1.570.000,00
06	Segurança Pública	6.950.000,00			6.950.000,00
06 182	Defesa Civil	6.950.000,00			6.950.000,00
06 182 0601	Gestão de Segurança Pública	6.950.000,00			6.950.000,00
08	Assistência Social	9.345.000,00			9.345.000,00
08 122	Administração Geral	2.731.000,00			2.731.000,00
08 122 0802	Gestão da Secretaria de Assistência Social e Juventude	261.000,00			261.000,00
08 122 0803	Assistência Social Geral	35.000,00			35.000,00
08 122 0804	Gestão do Fundo Municipal de Assistência Social	2.435.000,00			2.435.000,00
08 123	Administração Financeira	10.000,00			10.000,00
08 123 0803	Assistência Social Geral	10.000,00			10.000,00
08 241	Assistência ao Idoso	42.000,00			42.000,00
08 241 0811	Bloco da Proteção Social Básica	42.000,00			42.000,00
08 242	Assistência ao Portador de Deficiência	12.000,00			12.000,00
08 242 0815	BPC na Escola	12.000,00			12.000,00
08 243	Assistência à Criança e ao Adolescente	2.806.000,00			2.806.000,00
08 243 0801	Assistência ao Menor	1.261.000,00			1.261.000,00
08 243 0808	Primeira Infância no SUAS / Criança Feliz	482.000,00			482.000,00
08 243 0810	Ações Estratégicas do Programa de Erradicação do Trabalho Infantil	208.000,00			208.000,00
08 243 0811	Bloco da Proteção Social Básica	695.000,00			695.000,00
08 243 0814	Bloco da Gestão do Programa Bolsa Família e do Cadastro Único	160.000,00			160.000,00
08 244	Assistência Comunitária	3.714.000,00			3.714.000,00
08 244 0803	Assistência Social Geral	272.000,00			272.000,00



# PREFEITURA DO MUNICÍPIO DE GRAVATÁ

R CLETO CAMPELO, 268 - CNPJ:11049830/0001-20

Orçamento Programa - Exercício de 2021

Anexo 08

Page 2

## DESPESA POR FUNÇÃO, SUBFUNÇÃO E PROGRAMAS CONFORME O VÍNCULO COM OS RECURSOS

(Inc.II, § 2º, Art.2º)

Código	Especificação	Ordinário	Vinculado	Adm. Indireta	T o t a l
08 244 0809	Programa Nacional de Promoção do Acesso ao Trabalho - ACESSUAS TRABALHO	130.000,00			130.000,00
08 244 0811	Bloco da Proteção Social Básica	1.112.000,00			1.112.000,00
08 244 0812	Bloco da Média e Alta Complexidade - MAC	1.522.000,00			1.522.000,00
08 244 0813	Bloco da Gestão do SUAS	148.000,00			148.000,00
08 244 0814	Bloco da Gestão do Programa Bolsa Família e do Cadastro Único	530.000,00			530.000,00
08 306	Alimentação e Nutrição	30.000,00			30.000,00
08 306 0807	Segurança Alimentar e Nutricional - San e Cozinha Comunitária	30.000,00			30.000,00
<b>09</b>	<b>Previdência Social</b>	<b>19.174.000,00</b>			<b>19.174.000,00</b>
09 122	Administração Geral	6.000,00			6.000,00
09 122 0901	Previdência dos Servidores Municipais	6.000,00			6.000,00
09 271	Previdência Básica	19.168.000,00			19.168.000,00
09 271 0902	Ações de Previdência aos Servidores do IPSEG	18.764.000,00			18.764.000,00
09 271 0903	Gestão Previdenciária Social - RPPS	404.000,00			404.000,00
<b>10</b>	<b>Saúde</b>	<b>29.583.000,00</b>	<b>19.175.000,00</b>		<b>48.758.000,00</b>
10 122	Administração Geral	680.000,00	5.890.000,00		6.570.000,00
10 122 1001	Gestão da Secretaria de Saúde		130.000,00		130.000,00
10 122 1002	Gestão do Fundo Municipal de Saúde	680.000,00	5.760.000,00		6.440.000,00
10 301	Atenção Básica	14.216.000,00	3.495.000,00		17.711.000,00
10 301 1003	Atenção Básica em Saúde	14.216.000,00	3.245.000,00		17.461.000,00
10 301 1007	Mais Médicos para o Brasil		250.000,00		250.000,00
10 302	Assistência Hospitalar e Ambulatorial	12.908.000,00	8.205.000,00		21.113.000,00
10 302 1004	Atenção de Média e Alta Complexidade de Saúde	12.908.000,00	8.205.000,00		21.113.000,00
10 303	Suporte Profilático e Terapêutico	796.000,00	410.000,00		1.206.000,00
10 303 1005	Assistência Farmacêutica Ambulatorial e Hospitalar	796.000,00	410.000,00		1.206.000,00
10 304	Vigilância Sanitária	235.000,00	180.000,00		415.000,00
10 304 1006	Vigilância Sanitária	235.000,00	180.000,00		415.000,00
10 305	Vigilância Epidemiológica	738.000,00	885.000,00		1.623.000,00
10 305 1008	Vigilância Epidemiológica e Ambiental	738.000,00	885.000,00		1.623.000,00
10 306	Alimentação e Nutrição	10.000,00	110.000,00		120.000,00
10 306 1002	Gestão do Fundo Municipal de Saúde	10.000,00	110.000,00		120.000,00
<b>12</b>	<b>Educação</b>	<b>72.172.000,00</b>	<b>10.000,00</b>		<b>72.182.000,00</b>
12 306	Alimentação e Nutrição	1.522.000,00			1.522.000,00
12 306 1204	Alimentação e Nutrição	1.522.000,00			1.522.000,00
12 361	Ensino Fundamental	66.757.000,00	10.000,00		66.767.000,00
12 361 1201	Gestão da Política de Educação	8.374.000,00			8.374.000,00
12 361 1202	Transporte Escolar de Qualidade	3.456.000,00			3.456.000,00
12 361 1203	Educação Básica de Qualidade	54.927.000,00	10.000,00		54.937.000,00
12 365	Educação Infantil	2.278.000,00			2.278.000,00
12 365 1203	Educação Básica de Qualidade	2.278.000,00			2.278.000,00
12 366	Educação de Jovens e Adultos	1.515.000,00			1.515.000,00
12 366 1203	Educação Básica de Qualidade	1.515.000,00			1.515.000,00
12 367	Educação Especial	100.000,00			100.000,00
12 367 1206	Educação Especial	100.000,00			100.000,00
<b>13</b>	<b>Cultura</b>	<b>11.494.000,00</b>			<b>11.494.000,00</b>



# PREFEITURA DO MUNICÍPIO DE GRAVATÁ

R CLETO CAMPELO, 268 - CNPJ:11049830/0001-20

Orçamento Programa - Exercício de 2021

Anexo 08

Page 3

## DESPESA POR FUNÇÃO, SUBFUNÇÃO E PROGRAMAS CONFORME O VÍNCULO COM OS RECURSOS

(Inc.II, § 2º, Art.2º)

Código	Especificação	Ordinário	Vinculado	Adm. Indireta	T o t a l
13 122	Administração Geral	2.269.000,00			2.269.000,00
13 122 1301	Gestão da Secretaria de Turismo, Cultura, Esporte e Lazer	2.269.000,00			2.269.000,00
13 392	Difusão Cultural	9.225.000,00			9.225.000,00
13 392 1302	Difusão Cultural	9.225.000,00			9.225.000,00
15	Urbanismo	33.649.000,00	1.000.000,00		34.649.000,00
15 451	Infra-Estrutura Urbana	19.744.000,00	1.000.000,00		20.744.000,00
15 451 1501	Planejamento Urbano	19.444.000,00	1.000.000,00		20.444.000,00
15 451 1502	Gestão da Iluminação Pública	300.000,00			300.000,00
15 452	Serviços Urbanos	13.905.000,00			13.905.000,00
15 452 1502	Gestão da Iluminação Pública	3.560.000,00			3.560.000,00
15 452 1503	Gestão da Limpeza Pública	10.345.000,00			10.345.000,00
18	Gestão Ambiental	507.000,00			507.000,00
18 542	Controle Ambiental	507.000,00			507.000,00
18 542 1801	Controle a Poluição	507.000,00			507.000,00
20	Agricultura	6.057.000,00			6.057.000,00
20 122	Administração Geral	3.439.000,00			3.439.000,00
20 122 2001	Gestão da Secretaria de Meio Ambiente e Desenvolvimento Rural	3.439.000,00			3.439.000,00
20 451	Infra-Estrutura Urbana	300.000,00			300.000,00
20 451 2005	Água Segura e Acesso a área Rural	300.000,00			300.000,00
20 544	Recursos Hídricos	320.000,00			320.000,00
20 544 2005	Água Segura e Acesso a área Rural	320.000,00			320.000,00
20 605	Abastecimento	50.000,00			50.000,00
20 605 2002	Abastecimento de Qualidade	50.000,00			50.000,00
20 606	Extensão Rural	1.898.000,00			1.898.000,00
20 606 2002	Abastecimento de Qualidade	1.718.000,00			1.718.000,00
20 606 2005	Água Segura e Acesso a área Rural	180.000,00			180.000,00
20 607	Irrigação	50.000,00			50.000,00
20 607 2003	Agricultura Irrigada	50.000,00			50.000,00
23	Comércio e Serviços	4.365.000,00			4.365.000,00
23 691	Promoção Comercial	2.389.000,00			2.389.000,00
23 691 2301	Gestão da Secretaria de Desenvolvimento Econômico	1.602.000,00			1.602.000,00
23 691 2302	Comercialização	787.000,00			787.000,00
23 695	Turismo	1.976.000,00			1.976.000,00
23 695 1302	Difusão Cultural	1.873.000,00			1.873.000,00
23 695 2303	Promoção do Comércio e do Turismo	103.000,00			103.000,00
27	Desporto e Lazer	229.000,00			229.000,00
27 812	Desporto Comunitário	229.000,00			229.000,00
27 812 2701	Apoio ao Desporto e Lazer	229.000,00			229.000,00
28	Encargos Especiais	13.691.000,00	39.000,00		13.730.000,00
28 843	Serviço da Dívida Interna	13.250.000,00			13.250.000,00
28 843 0000	Encargos Especiais	13.250.000,00			13.250.000,00
28 846	Outros Encargos Especiais	441.000,00	39.000,00		480.000,00



# PREFEITURA DO MUNICÍPIO DE GRAVATÁ

R CLETO CAMPELO, 268 - CNPJ:11049830/0001-20

Orçamento Programa - Exercício de 2021

Anexo 08

Page 4

## DESPESA POR FUNÇÃO, SUBFUNÇÃO E PROGRAMAS CONFORME O VÍNCULO COM OS RECURSOS

(Inc.II, § 2º, Art.2º)

Código	Especificação	Ordinário	Vinculado	Adm. Indireta	T o t a l
28 846 0000	Encargos Especiais	414.000,00	39.000,00		453.000,00
28 846 0901	Previdência dos Servidores Municipais	27.000,00			27.000,00
99	Reserva de Contingência	7.300.000,00			7.300.000,00
99 999	Reserva de Contingência	7.300.000,00			7.300.000,00
99 999 0999	Reserva de Contingência	4.700.000,00			4.700.000,00
99 999 9999	Reserva de Contingência	2.600.000,00			2.600.000,00
TOTAL		244.874.000,00	20.224.000,00	0,00	265.098.000,00



**PREFEITURA DO MUNICÍPIO DE GRAVATÁ**

R CLETO CAMPELO, 268 - CNPJ:11049830/0001-20

Orçamento Programa - Exercício de 2021

Anexo 09

Page 1

**DEMONSTRATIVO DAS DESPESAS POR ORGÃO E FUNÇÕES DE GOVERNO**

(Inc.II, § 2º, Art.2º)

ORGÃO	01 01	PODER LEGISLATIVO	Valor
Função	01	Legislativa	8.417.000,00
ORGÃO	01 02	FUNDO ESPECIAL DA CÂMARA - FECAM	Valor
Função	01	Legislativa	475.000,00
ORGÃO	02 01	GABINETE DO PREFEITO	Valor
Função	04	Administração	2.014.000,00
ORGÃO	02 02	PROCURADORIA GERAL DO MUNICÍPIO	Valor
Função	04	Administração	1.317.000,00
ORGÃO	02 03	GABINETE DE GOVERNO E PARTICIPAÇÃO SOCIAL	Valor
Função	04	Administração	755.000,00
ORGÃO	02 04	GABINETE DE COMUNICAÇÃO SOCIAL E IMPRESA	Valor
Função	04	Administração	2.604.000,00
ORGÃO	02 05	CONTROLADORIA GERAL DO MUNICÍPIO	Valor
Função	04	Administração	755.000,00
ORGÃO	02 06	SECRETARIA ADMINISTRAÇÃO	Valor
Função	04	Administração	3.690.000,00
ORGÃO	02 07	SECRETARIA DE FINANÇAS	Valor
Função	04	Administração	8.389.000,00
Função	28	Encargos Especiais	13.650.000,00
Função	99	Reserva de Contingência	2.600.000,00
ORGÃO	02 08	SECRETARIA DE PLANEJAMENTO E ORÇAMENTO	Valor
Função	04	Administração	656.000,00
ORGÃO	02 09	SECRETARIA DA MULHER	Valor
Função	04	Administração	587.000,00
ORGÃO	02 10	SECRETARIA DE MEIO AMBIENTE E DESENVOLVIMENTO RURAL	Valor
Função	18	Gestão Ambiental	200.000,00
Função	20	Agricultura	6.057.000,00

**PREFEITURA DO MUNICÍPIO DE GRAVATÁ**

R CLETO CAMPELO, 268 - CNPJ:11049830/0001-20

Orçamento Programa - Exercício de 2021

Anexo 09

Page 2

**DEMONSTRATIVO DAS DESPESAS POR ORGÃO E FUNÇÕES DE GOVERNO**

(Inc.II, § 2º, Art.2º)

ORGÃO	02 11	SECRETARIA DE EDUCAÇÃO	Valor
Função	12	Educação	72.182.000,00
ORGÃO	02 12	SECRETARIA DE INFRAESTRURA, MOBILIDADE E CONTROLE URBANO	Valor
Função	15	Urbanismo	34.649.000,00
ORGÃO	02 13	SECRETARIA DE SEGURANÇA E DEFESA CIVIL DO MUNICÍPIO	Valor
Função	06	Segurança Pública	6.950.000,00
ORGÃO	02 14	SECRETARIA DE TURISMO, CULTURA, ESPORTE E LAZER	Valor
Função	13	Cultura	11.494.000,00
Função	23	Comércio e Serviços	1.976.000,00
Função	27	Desporto e Lazer	229.000,00
ORGÃO	02 15	SECRETARIA DE DESENVOLVIMENTO ECONÔMICO	Valor
Função	23	Comércio e Serviços	2.389.000,00
ORGÃO	02 16	SECRETARIA DE ASSISTÊNCIA SOCIAL E JUVENTUDE	Valor
Função	08	Assistência Social	261.000,00
ORGÃO	02 17	SECRETARIA DE SAÚDE	Valor
Função	10	Saúde	130.000,00
ORGÃO	02 18	FUNDO MUNICIPAL DE SAÚDE	Valor
Função	10	Saúde	48.628.000,00
Função	28	Encargos Especiais	49.000,00
ORGÃO	02 19	FUNDO MUNICIPAL DE ASSISTÊNCIA SOCIAL	Valor
Função	08	Assistência Social	7.823.000,00
ORGÃO	02 20	PODER EXECUTIVO	Valor
Função	04	Administração	699.000,00
Função	09	Previdência Social	19.174.000,00
Função	28	Encargos Especiais	27.000,00
Função	99	Reserva de Contingência	4.700.000,00
ORGÃO	02 21	FUNDECA	Valor
Função	08	Assistência Social	1.261.000,00
Função	28	Encargos Especiais	4.000,00

**PREFEITURA DO MUNICÍPIO DE GRAVATÁ**

R CLETO CAMPELO, 268 - CNPJ:11049830/0001-20

Orçamento Programa - Exercício de 2021

Anexo 09

Page 3

**DEMONSTRATIVO DAS DESPESAS POR ORGÃO E FUNÇÕES DE GOVERNO**

(Inc.II, § 2º, Art.2º)

ORGÃO	02 25	AGÊNCIA MUNICIPAL DE MEIO AMBIENTE	Valor
Função	18	Gestão Ambiental	307.000,00
<b>TOTAL GERAL</b>			<b>265.098.000,00</b>

**RESUMO DO TOTAL ORÇADO POR ORGÃO**

01 01	PODER LEGISLATIVO	8.417.000,00
01 02	FUNDO ESPECIAL DA CÂMARA - FECAM	475.000,00
02 01	GABINETE DO PREFEITO	2.014.000,00
02 02	PROCURADORIA GERAL DO MUNICÍPIO	1.317.000,00
02 03	GABINETE DE GOVERNO E PARTICIPAÇÃO SOCIAL	755.000,00
02 04	GABINETE DE COMUNICAÇÃO SOCIAL E IMPRESA	2.604.000,00
02 05	CONTROLADORIA GERAL DO MUNICÍPIO	755.000,00
02 06	SECRETARIA ADMINISTRAÇÃO	3.690.000,00
02 07	SECRETARIA DE FINANÇAS	24.639.000,00
02 08	SECRETARIA DE PLANEJAMENTO E ORÇAMENTO	656.000,00
02 09	SECRETARIA DA MULHER	587.000,00
02 10	SECRETARIA DE MEIO AMBIENTE E DESENVOLVIMENTO URBANO	625.000,00
02 11	SECRETARIA DE EDUCAÇÃO	72.182.000,00
02 12	SECRETARIA DE INFRAESTRUTURA, MOBILIDADE E CONTROLE URBANO	4.639.000,00
02 13	SECRETARIA DE SEGURANÇA E DEFESA CIVIL DO MUNICÍPIO	6.950.000,00
02 14	SECRETARIA DE TURISMO, CULTURA, ESPORTE E LAZER	13.699.000,00
02 15	SECRETARIA DE DESENVOLVIMENTO ECONÔMICO	2.389.000,00
02 16	SECRETARIA DE ASSISTÊNCIA SOCIAL E JUVENTUDE	261.000,00
02 17	SECRETARIA DE SAÚDE	130.000,00
02 18	FUNDO MUNICIPAL DE SAÚDE	48.677.000,00
02 19	FUNDO MUNICIPAL DE ASSISTÊNCIA SOCIAL	7.823.000,00
02 20	PODER EXECUTIVO	24.600.000,00
02 21	FUNDECA	1.265.000,00
02 25	AGÊNCIA MUNICIPAL DE MEIO AMBIENTE	307.000,00
<b>TOTAL</b>		<b>265.098.000,00</b>

**RESUMO DO TOTAL ORÇADO POR FUNÇÃO**

01	Legislativa	8.892.000,00
04	Administração	21.466.000,00
06	Segurança Pública	6.950.000,00
08	Assistência Social	9.345.000,00
09	Previdência Social	19.174.000,00
10	Saúde	48.758.000,00
12	Educação	72.182.000,00
13	Cultura	11.494.000,00
15	Urbanismo	34.649.000,00
18	Gestão Ambiental	507.000,00



## PREFEITURA DO MUNICÍPIO DE GRAVATÁ

R CLETO CAMPELO, 268 - CNPJ:11049830/0001-20

Orçamento Programa - Exercício de 2021

Anexo 09

Page 4

### DEMONSTRATIVO DAS DESPESAS POR ORGÃO E FUNÇÕES DE GOVERNO

(Inc. II, § 2º, Art. 2º)

20	Agricultura	6.057.000,00
23	Comércio e Serviços	4.365.000,00
27	Desporto e Lazer	229.000,00
28	Encargos Especiais	13.730.000,00
99	Reserva de Contingência	7.300.000,00
<hr/>		
	TOTAL	265.098.000,00
<hr/>		



# PREFEITURA DO MUNICÍPIO DE GRAVATÁ

R CLETO CAMPELO, 268 - CNPJ:11049830/0001-20

Orçamento Programa - Exercício de 2021

Page 1

## QUADRO AUXILIAR DE DETALHAMENTO DA DESPESA

PODER	01	PODER LEGISLATIVO
ORGÃO	01	PODER LEGISLATIVO
UNIDADE	00	CORPO DELIBERATIVO E SECRETARIA

Aplicacao Programada	Proj/Ativ	Finalidade	Categoria	Detalhada	TotalGrupo	Total Categ.	Total Func.
F.R. - C.A.							
Construção, Reforma e/ou Ampliação do Prédio da Câmara	01.031.0101.1001.0000						94.000,00
4 DESPESAS DE CAPIT						94.000,00	
4 INVESTIMENTOS					94.000,00		
OBRAS E INSTALAÇÕES			4.4.90.51.00	94.000,00			
Aquisição de Veículos, Móveis e Utensílios Diversos à Câmara Municipal	01.031.0101.1002.0000						60.000,00
4 DESPESAS DE CAPIT						60.000,00	
4 INVESTIMENTOS					60.000,00		
EQUIPAMENTOS E MATERIAL PERMANENTE			4.4.90.52.00	60.000,00			
Manutenção das Atividades Legislativas	01.031.0101.2001.0000						1.720.000,00
3 DESPESAS CORREN'						1.720.000,00	
1 PESSOAL E ENCARGOS SOCIAIS					1.500.000,00		
VENCIMENTOS E VANTAGENS FIXAS - PESSOAL CIVIL			3.1.90.11.00	1.500.000,00			
3 OUTRAS DESPESAS CORRENTES					220.000,00		
DIÁRIAS - CIVIL			3.3.90.14.00	220.000,00			
Verba Indenizatória do Presidente da Câmara e Ajuda de Custo	01.031.0101.2002.0000						120.000,00
3 DESPESAS CORREN'						120.000,00	
3 OUTRAS DESPESAS CORRENTES					120.000,00		
INDENIZAÇÕES E RESTITUIÇÕES			3.3.90.93.00	120.000,00			
Gestão Administrativa da Câmara	01.031.0101.2003.0000						5.161.000,00
3 DESPESAS CORREN'						5.161.000,00	
1 PESSOAL E ENCARGOS SOCIAIS					4.100.000,00		
VENCIMENTOS E VANTAGENS FIXAS - PESSOAL CIVIL			3.1.90.11.00	4.090.000,00			
OUTRAS DESPESAS VARIÁVEIS - PESSOAL CIVIL			3.1.90.16.00	5.000,00			
DESPESAS DE EXERCÍCIOS ANTERIORES			3.1.90.92.00	5.000,00			
3 OUTRAS DESPESAS CORRENTES					1.061.000,00		
DIÁRIAS - CIVIL			3.3.90.14.00	100.000,00			
MATERIAL DE CONSUMO			3.3.90.30.00	200.000,00			
PASSAGENS E DESPESAS COM LOCOMOÇÃO			3.3.90.33.00	13.000,00			
SERVIÇOS DE CONSULTORIA			3.3.90.35.00	240.000,00			
OUTROS SERVIÇOS DE TERCEIROS - PESSOA FÍSICA			3.3.90.36.00	65.000,00			
OUTROS SERVIÇOS DE TERCEIROS - PESSOA JURÍDICA			3.3.90.39.00	400.000,00			
OBRIGAÇÕES TRIBUTÁRIAS E CONTRIBUTIVAS			3.3.90.47.00	21.000,00			
DESPESAS DE EXERCÍCIOS ANTERIORES			3.3.90.92.00	13.000,00			
INDENIZAÇÕES E RESTITUIÇÕES			3.3.90.93.00	9.000,00			
Treinamento e Capacitação dos Servidores	01.031.0101.2004.0000						15.000,00
3 DESPESAS CORREN'						15.000,00	
3 OUTRAS DESPESAS CORRENTES					15.000,00		
MATERIAL DE CONSUMO			3.3.90.30.00	5.000,00			
OUTROS SERVIÇOS DE TERCEIROS - PESSOA FÍSICA			3.3.90.36.00	5.000,00			
OUTROS SERVIÇOS DE TERCEIROS - PESSOA JURÍDICA			3.3.90.39.00	5.000,00			
Divulgação Institucional do Poder Legislativo	01.031.0101.2005.0000						5.000,00
3 DESPESAS CORREN'						5.000,00	







# PREFEITURA DO MUNICÍPIO DE GRAVATÁ

R CLETO CAMPELO, 268 - CNPJ:11049830/0001-20

Orçamento Programa - Exercício de 2021

Page 4

## QUADRO AUXILIAR DE DETALHAMENTO DA DESPESA

PODER	02	PODER EXECUTIVO
ORGÃO	01	GABINETE DO PREFEITO
UNIDADE	00	GABINETE DO PREFEITO

Aplicacao Programada	Proj/Ativ	Finalidade	Categoria	Detalhada	TotalGrupo	Total Categ.	Total Func.
		F.R. - C.A.					

Gestão Técnica e Administrativa do Gabinete do Prefeito	04.122.0401.2202.0000						1.979.000,00
3	DESPESAS CORREN					1.949.000,00	
1	PESSOAL E ENCARGOS SOCIAIS				1.417.000,00		
	CONTRATAÇÃO POR TEMPO DETERMINADO		3.1.90.04.00	2.000,00			
	VENCIMENTOS E VANTAGENS FIXAS - PESSOAL CIVIL		3.1.90.11.00	1.150.000,00			
	OBRIGAÇÕES PATRONAIS		3.1.90.13.00	190.000,00			
	DESPESAS DE EXERCÍCIOS ANTERIORES		3.1.90.92.00	10.000,00			
	INDENIZAÇÕES E RESTITUIÇÕES TRABALHISTAS		3.1.90.94.00	10.000,00			
	RESSARCIMENTO DE DESPESAS DE PESSOAL REQUISITADO		3.1.90.96.00	5.000,00			
	OBRIGAÇÕES PATRONAIS - INTRA-ORÇAMENTÁRIO		3.1.91.13.00	50.000,00			
3	OUTRAS DESPESAS CORRENTES				532.000,00		
	DIÁRIAS - CIVIL		3.3.90.14.00	20.000,00			
	MATERIAL DE CONSUMO		3.3.90.30.00	150.000,00			
	PASSAGENS E DESPESAS COM LOCOMOÇÃO		3.3.90.33.00	100.000,00			
	OUTROS SERVIÇOS DE TERCEIROS - PESSOA FÍSICA		3.3.90.36.00	10.000,00			
	OUTROS SERVIÇOS DE TERCEIROS - PESSOA JURÍDICA		3.3.90.39.00	250.000,00			
	DESPESAS DE EXERCÍCIOS ANTERIORES		3.3.90.92.00	2.000,00			
4	DESPESAS DE CAPIT					30.000,00	
4	INVESTIMENTOS				30.000,00		
	EQUIPAMENTOS E MATERIAL PERMANENTE		4.4.90.52.00	30.000,00			
Capacitação e Treinamento de Pessoal	04.122.0401.2516.0000						35.000,00
3	DESPESAS CORREN					35.000,00	
3	OUTRAS DESPESAS CORRENTES				35.000,00		
	MATERIAL DE CONSUMO		3.3.90.30.00	5.000,00			
	OUTROS SERVIÇOS DE TERCEIROS - PESSOA FÍSICA		3.3.90.36.00	10.000,00			
	OUTROS SERVIÇOS DE TERCEIROS - PESSOA JURÍDICA		3.3.90.39.00	20.000,00			

TOTAL							2.014.000,00
-------	--	--	--	--	--	--	--------------







**PREFEITURA DO MUNICÍPIO DE GRAVATÁ**

R CLETO CAMPELO, 268 - CNPJ:11049830/0001-20

Orçamento Programa - Exercício de 2021

Page 7

**QUADRO AUXILIAR DE DETALHAMENTO DA DESPESA**

PODER	02	PODER EXECUTIVO
ORGÃO	04	GABINETE DE COMUNICAÇÃO SOCIAL E IMPRESA
UNIDADE	00	GABINETE DE COMUNICAÇÃO SOCIAL E IMPRESA

Aplicacao Programada	Proj/Ativ	Finalidade	Categoria	Detalhada	TotalGrupo	Total Categ.	Total Func.
Gestão Técnica e Administrativa do Gabinete de Comunicação e Imprensa		04.122.0403.2207.0000					979.000,00
3	DESPESAS CORREN					969.000,00	
1	PESSOAL E ENCARGOS SOCIAIS				757.000,00		
	CONTRATAÇÃO POR TEMPO DETERMINADO		3.1.90.04.00	5.000,00			
	VENCIMENTOS E VANTAGENS FIXAS - PESSOAL CIVIL		3.1.90.11.00	600.000,00			
	OBRIGAÇÕES PATRONAIS		3.1.90.13.00	130.000,00			
	DESPESAS DE EXERCÍCIOS ANTERIORES		3.1.90.92.00	10.000,00			
	INDENIZAÇÕES E RESTITUIÇÕES TRABALHISTAS		3.1.90.94.00	5.000,00			
	RESSARCIMENTO DE DESPESAS DE PESSOAL REQUISITADO		3.1.90.96.00	5.000,00			
	OBRIGAÇÕES PATRONAIS - INTRA-ORÇAMENTÁRIO		3.1.91.13.00	2.000,00			
3	OUTRAS DESPESAS CORRENTES				212.000,00		
	DIÁRIAS - CIVIL		3.3.90.14.00	2.000,00			
	MATERIAL DE CONSUMO		3.3.90.30.00	30.000,00			
	PASSAGENS E DESPESAS COM LOCOMOÇÃO		3.3.90.33.00	10.000,00			
	SERVIÇOS DE CONSULTORIA		3.3.90.35.00	10.000,00			
	OUTROS SERVIÇOS DE TERCEIROS - PESSOA FÍSICA		3.3.90.36.00	30.000,00			
	OUTROS SERVIÇOS DE TERCEIROS - PESSOA JURÍDICA		3.3.90.39.00	120.000,00			
	DESPESAS DE EXERCÍCIOS ANTERIORES		3.3.90.92.00	10.000,00			
4	DESPESAS DE CAPIT					10.000,00	
4	INVESTIMENTOS				10.000,00		
	EQUIPAMENTOS E MATERIAL PERMANENTE		4.4.90.52.00	10.000,00			
Capacitação e Treinamento de Pessoal		04.122.0403.2518.0000					55.000,00
3	DESPESAS CORREN					55.000,00	
3	OUTRAS DESPESAS CORRENTES				55.000,00		
	MATERIAL DE CONSUMO		3.3.90.30.00	5.000,00			
	OUTROS SERVIÇOS DE TERCEIROS - PESSOA FÍSICA		3.3.90.36.00	20.000,00			
	OUTROS SERVIÇOS DE TERCEIROS - PESSOA JURÍDICA		3.3.90.39.00	30.000,00			
Divulgação Institucional		04.131.0403.2212.0000					1.570.000,00
3	DESPESAS CORREN					1.570.000,00	
3	OUTRAS DESPESAS CORRENTES				1.570.000,00		
	MATERIAL DE CONSUMO		3.3.90.30.00	20.000,00			
	OUTROS SERVIÇOS DE TERCEIROS - PESSOA FÍSICA		3.3.90.36.00	50.000,00			
	OUTROS SERVIÇOS DE TERCEIROS - PESSOA JURÍDICA		3.3.90.39.00	1.500.000,00			
<b>TOTAL</b>							<b>2.604.000,00</b>





**PREFEITURA DO MUNICÍPIO DE GRAVATÁ**

R CLETO CAMPELO, 268 - CNPJ:11049830/0001-20

Orçamento Programa - Exercício de 2021

Page 10

**QUADRO AUXILIAR DE DETALHAMENTO DA DESPESA**

PODER	02	PODER EXECUTIVO
ORGÃO	07	SECRETARIA DE FINANÇAS
UNIDADE	00	SECRETARIA DE FINANÇAS

Aplicacao Programada	Proj/Ativ	Finalidade	Categoria	Detalhada	TotalGrupo	Total Categ.	Total Func.
		F.R. - C.A.					

Programa Nacional de Apoio à Modernização Administrativa e Fiscal - PMAT		04.122.0410.2225.0000					210.000,00
3	DESPESAS CORREN					150.000,00	
3	OUTRAS DESPESAS CORRENTES				150.000,00		
	OUTROS SERVIÇOS DE TERCEIROS - PESSOA JURÍDICA		3.3.90.39.00	50.000,00			
	OUTROS SERVIÇOS DE TERCEIROS - PESSOA JURÍDICA		3.3.90.39.00	100.000,00			
4	DESPESAS DE CAPIT					60.000,00	
4	INVESTIMENTOS				60.000,00		
	OBRAS E INSTALAÇÕES		4.4.90.51.00	30.000,00			
	OBRAS E INSTALAÇÕES		4.4.90.51.00	10.000,00			
	EQUIPAMENTOS E MATERIAL PERMANENTE		4.4.90.52.00	10.000,00			
	EQUIPAMENTOS E MATERIAL PERMANENTE		4.4.90.52.00	10.000,00			

Gestão Técnica e Administrativa da Secretaria de Finanças		04.122.0410.2226.0000					4.387.000,00
3	DESPESAS CORREN					4.367.000,00	
1	PESSOAL E ENCARGOS SOCIAIS				2.580.000,00		
	CONTRATAÇÃO POR TEMPO DETERMINADO		3.1.90.04.00	10.000,00			
	VENCIMENTOS E VANTAGENS FIXAS - PESSOAL CIVIL		3.1.90.11.00	1.900.000,00			
	OBRIGAÇÕES PATRONAIS		3.1.90.13.00	80.000,00			
	OUTRAS DESPESAS VARIÁVEIS - PESSOAL CIVIL		3.1.90.16.00	20.000,00			
	DESPESAS DE EXERCÍCIOS ANTERIORES		3.1.90.92.00	20.000,00			
	INDENIZAÇÕES E RESTITUIÇÕES TRABALHISTAS		3.1.90.94.00	80.000,00			
	RESSARCIMENTO DE DESPESAS DE PESSOAL REQUISITADO		3.1.90.96.00	290.000,00			
	OBRIGAÇÕES PATRONAIS - INTRA-ORÇAMENTÁRIO		3.1.91.13.00	180.000,00			
3	OUTRAS DESPESAS CORRENTES				1.787.000,00		
	CONTRIBUIÇÕES		3.3.50.41.00	10.000,00			
	DIÁRIAS - CIVIL		3.3.90.14.00	6.000,00			
	MATERIAL DE CONSUMO		3.3.90.30.00	150.000,00			
	PASSAGENS E DESPESAS COM LOCOMOÇÃO		3.3.90.33.00	10.000,00			
	SERVIÇOS DE CONSULTORIA		3.3.90.35.00	81.000,00			
	OUTROS SERVIÇOS DE TERCEIROS - PESSOA FÍSICA		3.3.90.36.00	300.000,00			
	OUTROS SERVIÇOS DE TERCEIROS - PESSOA JURÍDICA		3.3.90.39.00	1.200.000,00			
	OBRIGAÇÕES TRIBUTÁRIAS E CONTRIBUTIVAS		3.3.90.47.00	10.000,00			
	DESPESAS DE EXERCÍCIOS ANTERIORES		3.3.90.92.00	20.000,00			
4	DESPESAS DE CAPIT					20.000,00	
4	INVESTIMENTOS				20.000,00		
	EQUIPAMENTOS E MATERIAL PERMANENTE		4.4.90.52.00	20.000,00			

Contratação de Consultorias Técnicas Contábeis, Jurídicas, Financeiras e outras		04.122.0410.2439.0000					797.000,00
3	DESPESAS CORREN					797.000,00	
3	OUTRAS DESPESAS CORRENTES				797.000,00		
	SERVIÇOS DE CONSULTORIA		3.3.90.35.00	250.000,00			
	OUTROS SERVIÇOS DE TERCEIROS - PESSOA FÍSICA		3.3.90.36.00	50.000,00			
	OUTROS SERVIÇOS DE TERCEIROS - PESSOA JURÍDICA		3.3.90.39.00	497.000,00			

Pagamentos de Obrigações Tributárias e Contributivas Sociais (PASEP)		04.122.0410.2440.0000					2.300.000,00
3	DESPESAS CORREN					2.300.000,00	
3	OUTRAS DESPESAS CORRENTES				2.300.000,00		
	OBRIGAÇÕES TRIBUTÁRIAS E CONTRIBUTIVAS		3.3.90.47.00	2.300.000,00			



# PREFEITURA DO MUNICÍPIO DE GRAVATÁ

R CLETO CAMPELO, 268 - CNPJ:11049830/0001-20

Orçamento Programa - Exercício de 2021

Page 11

## QUADRO AUXILIAR DE DETALHAMENTO DA DESPESA

PODER	02	PODER EXECUTIVO							
ORGÃO	07	SECRETARIA DE FINANÇAS							
UNIDADE	00	SECRETARIA DE FINANÇAS							
Aplicacao Programada	Proj/Ativ	Finalidade	Categoria	Detalhada	TotalGrupo	Total Categ.	Total Func.		
F.R. - C.A.									
Pagamentos de Obrigações Tributárias e Contributivas Sociais (PASEP)	04.122.0410.2440.0000						2.300.000,00		
Taxas Bancárias, Seguros e Encargos Diversos	04.123.0410.2441.0000						300.000,00	300.000,00	
3 DESPESAS CORREN						300.000,00			
3 OUTRAS DESPESAS CORRENTES									
OUTROS SERVIÇOS DE TERCEIROS - PESSOA JURÍDICA			3.3.90.39.00	300.000,00					
Apoio a Instituições sem Fins Lucrativos	04.123.0410.2443.0000						100.000,00	100.000,00	
3 DESPESAS CORREN						100.000,00			
3 OUTRAS DESPESAS CORRENTES									
CONTRIBUIÇÕES			3.3.50.41.00	50.000,00					
SUBVENÇÕES SOCIAIS			3.3.50.43.00	50.000,00					
Manutenção dos Serviços de Fiscalização e Cobrança de Tributos Municipais	04.123.0411.2216.0000						295.000,00	295.000,00	
3 DESPESAS CORREN						295.000,00			
3 OUTRAS DESPESAS CORRENTES									
DIÁRIAS - CIVIL			3.3.90.14.00	10.000,00					
MATERIAL DE CONSUMO			3.3.90.30.00	5.000,00					
PASSAGENS E DESPESAS COM LOCOMOÇÃO			3.3.90.33.00	10.000,00					
SERVIÇOS DE CONSULTORIA			3.3.90.35.00	30.000,00					
OUTROS SERVIÇOS DE TERCEIROS - PESSOA FÍSICA			3.3.90.36.00	20.000,00					
OUTROS SERVIÇOS DE TERCEIROS - PESSOA JURÍDICA			3.3.90.39.00	200.000,00					
OBRIGAÇÕES TRIBUTÁRIAS E CONTRIBUTIVAS			3.3.90.47.00	10.000,00					
DESPESAS DE EXERCÍCIOS ANTERIORES			3.3.90.92.00	10.000,00					
Despesas com Precatórios e Sentenças Judiciais	28.843.0000.0007.0000						2.400.000,00	2.400.000,00	
3 DESPESAS CORREN						2.300.000,00			
1 PESSOAL E ENCARGOS SOCIAIS									
SENTENÇAS JUDICIAIS			3.1.90.91.00	2.300.000,00					
3 OUTRAS DESPESAS CORRENTES						100.000,00			
SENTENÇAS JUDICIAIS			3.3.90.91.00	100.000,00					
Amortização de Débitos com órgãos Previdenciário e Outros	28.843.0000.0008.0000						10.700.000,00	10.700.000,00	
4 DESPESAS DE CAPIT						10.700.000,00			
6 AMORTIZAÇÃO DA DÍVIDA									
PRINCIPAL DA DÍVIDA CONTRATUAL RESGATADA			4.6.90.71.00	3.500.000,00					
PRINCIPAL DA DÍVIDA CONTRATUAL RESGATADA - INTRA-ORÇA			4.6.91.71.00	7.200.000,00					
Despesas com Juros e Encargos da Dívida Consolidada	28.843.0000.0009.0000						150.000,00	150.000,00	
3 DESPESAS CORREN						150.000,00			
2 JUROS E ENCARGOS DA DÍVIDA									
JUROS SOBRE A DÍVIDA POR CONTRATO			3.2.90.21.00	100.000,00					
JUROS SOBRE A DÍVIDA POR CONTRATO - INTRA-ORÇAMENTAR			3.2.91.21.00	50.000,00					
Indenizações e Restituições, inclusive decorrentes de Convênios	28.846.0000.0010.0000						400.000,00	400.000,00	
3 DESPESAS CORREN						400.000,00			



# PREFEITURA DO MUNICÍPIO DE GRAVATÁ

R CLETO CAMPELO, 268 - CNPJ:11049830/0001-20

Orçamento Programa - Exercício de 2021

Page 12

## QUADRO AUXILIAR DE DETALHAMENTO DA DESPESA

PODER	02	PODER EXECUTIVO
ORGÃO	07	SECRETARIA DE FINANÇAS
UNIDADE	00	SECRETARIA DE FINANÇAS

Aplicacao Programada	Proj/Ativ	Finalidade	Categoria	Detalhada	TotalGrupo	Total Categ.	Total Func.
		F.R. - C.A.					
Indenizações e Restituições, inclusive decorrentes de Convênios	28.846.0000.0010.0000						400.000,00
3	DESPESAS CORREN					400.000,00	
3	OUTRAS DESPESAS CORRENTES				400.000,00		
	INDENIZAÇÕES E RESTITUIÇÕES		3.3.90.93.00	300.000,00			
	INDENIZAÇÕES E RESTITUIÇÕES		3.3.90.93.00	100.000,00			
Reserva de Contingência	99.999.9999.2215.0000						2.600.000,00
9	RESERVA DE CONTII					2.600.000,00	
9	RESERVA DE CONTINGÊNCIA				2.600.000,00		
	RESERVA DE CONTINGÊNCIA		9.9.99.99.00	2.600.000,00			
<b>TOTAL</b>							<b>24.639.000,00</b>







**PREFEITURA DO MUNICÍPIO DE GRAVATÁ**

R CLETO CAMPELO, 268 - CNPJ:11049830/0001-20

Orçamento Programa - Exercício de 2021

Page 15

**QUADRO AUXILIAR DE DETALHAMENTO DA DESPESA**

PODER	02	PODER EXECUTIVO
ORGÃO	10	SECRETARIA DE MEIO AMBIENTE E DESENVOLVIMENTO RURAL
UNIDADE	00	SECRETARIA DE MEIO AMBIENTE E DESENVOLVIMENTO RURAL

Aplicacao Programada	Proj/Ativ	Finalidade	Categoria	Detalhada	TotalGrupo	Total Categ.	Total Func.
F.R. - C.A.							
Aquisição de Biodigestor	18.542.1801.1223.0000						200.000,00
4	DESPESAS DE CAPIT					200.000,00	
4	INVESTIMENTOS				200.000,00		
	EQUIPAMENTOS E MATERIAL PERMANENTE		4.4.90.52.00	200.000,00			
Gestão Técnica e Administrativa da Secretaria de Meio Ambiente e Desenvolvimento Rural	20.122.2001.2509.0000						3.419.000,00
3	DESPESAS CORREN					3.369.000,00	
1	PESSOAL E ENCARGOS SOCIAIS				1.429.000,00		
	CONTRATAÇÃO POR TEMPO DETERMINADO		3.1.90.04.00	100.000,00			
	VENCIMENTOS E VANTAGENS FIXAS - PESSOAL CIVIL		3.1.90.11.00	1.000.000,00			
	OBRIGAÇÕES PATRONAIS		3.1.90.13.00	300.000,00			
	OUTRAS DESPESAS VARIÁVEIS - PESSOAL CIVIL		3.1.90.16.00	3.000,00			
	DESPESAS DE EXERCÍCIOS ANTERIORES		3.1.90.92.00	20.000,00			
	INDENIZAÇÕES E RESTITUIÇÕES TRABALHISTAS		3.1.90.94.00	5.000,00			
	OBRIGAÇÕES PATRONAIS - INTRA-ORÇAMENTÁRIO		3.1.91.13.00	1.000,00			
3	OUTRAS DESPESAS CORRENTES				1.940.000,00		
	DIÁRIAS - CIVIL		3.3.90.14.00	10.000,00			
	MATERIAL DE CONSUMO		3.3.90.30.00	70.000,00			
	PASSAGENS E DESPESAS COM LOCOMOÇÃO		3.3.90.33.00	20.000,00			
	SERVIÇOS DE CONSULTORIA		3.3.90.35.00	10.000,00			
	OUTROS SERVIÇOS DE TERCEIROS - PESSOA FÍSICA		3.3.90.36.00	30.000,00			
	OUTROS SERVIÇOS DE TERCEIROS - PESSOA JURÍDICA		3.3.90.39.00	1.800.000,00			
4	DESPESAS DE CAPIT					50.000,00	
4	INVESTIMENTOS				50.000,00		
	EQUIPAMENTOS E MATERIAL PERMANENTE		4.4.90.52.00	50.000,00			
Capacitação e Treinamento de Pessoal	20.122.2001.2526.0000						20.000,00
3	DESPESAS CORREN					20.000,00	
3	OUTRAS DESPESAS CORRENTES				20.000,00		
	MATERIAL DE CONSUMO		3.3.90.30.00	5.000,00			
	OUTROS SERVIÇOS DE TERCEIROS - PESSOA FÍSICA		3.3.90.36.00	10.000,00			
	OUTROS SERVIÇOS DE TERCEIROS - PESSOA JURÍDICA		3.3.90.39.00	5.000,00			
Manutenção das Estradas Rurais	20.451.2005.1219.0000						300.000,00
4	DESPESAS DE CAPIT					300.000,00	
4	INVESTIMENTOS				300.000,00		
	OBRAS E INSTALAÇÕES		4.4.90.51.00	300.000,00			
Instalação de Estação de Tratamento d'água na Zona Rural	20.544.2005.1222.0000						200.000,00
4	DESPESAS DE CAPIT					200.000,00	
4	INVESTIMENTOS				200.000,00		
	OBRAS E INSTALAÇÕES		4.4.90.51.00	100.000,00			
	EQUIPAMENTOS E MATERIAL PERMANENTE		4.4.90.52.00	100.000,00			
Recuperação de Poços Artesianos e Dessalinizadores	20.544.2005.2562.0000						120.000,00
4	DESPESAS DE CAPIT					120.000,00	
4	INVESTIMENTOS				120.000,00		
	OBRAS E INSTALAÇÕES		4.4.90.51.00	100.000,00			
	OBRAS E INSTALAÇÕES		4.4.90.51.00	20.000,00			

**PREFEITURA DO MUNICÍPIO DE GRAVATÁ**

R CLETO CAMPELO, 268 - CNPJ:11049830/0001-20

Orçamento Programa - Exercício de 2021

Page 16

**QUADRO AUXILIAR DE DETALHAMENTO DA DESPESA**

PODER	02	PODER EXECUTIVO
ORGÃO	10	SECRETARIA DE MEIO AMBIENTE E DESENVOLVIMENTO RURAL
UNIDADE	00	SECRETARIA DE MEIO AMBIENTE E DESENVOLVIMENTO RURAL

Aplicacao Programada	Proj/Ativ	Finalidade	Categoria	Detalhada	TotalGrupo	Total Categ.	Total Func.
F.R. - C.A.							
Recuperação de Poços Artesianos e Dessalinizadores	20.544.2005.2562.0000						120.000,00
Construção, Reforma e/ou Ampliação de Centrais de Abastecimentos	20.605.2002.1205.0000						50.000,00
4	DESpesas DE CAPIT					50.000,00	
4	INVESTIMENTOS				50.000,00		
	OBRAS E INSTALAÇÕES		4.4.90.51.00	50.000,00			
Aquisição de Máquinas e Equipamentos para Produção Agrícola	20.606.2002.1202.0000						220.000,00
4	DESpesas DE CAPIT					220.000,00	
4	INVESTIMENTOS				220.000,00		
	EQUIPAMENTOS E MATERIAL PERMANENTE		4.4.90.52.00	20.000,00			
	EQUIPAMENTOS E MATERIAL PERMANENTE		4.4.90.52.00	200.000,00			
Fomento Produção Rural	20.606.2002.2510.0000						270.000,00
3	DESpesas CORREN					270.000,00	
3	OUTRAS DESPESAS CORRENTES				270.000,00		
	CONTRIBUIÇÕES		3.3.50.41.00	70.000,00			
	MATERIAL DE CONSUMO		3.3.90.30.00	50.000,00			
	Material, Bem ou Serviço para Distribuição Gratuita		3.3.90.32.00	50.000,00			
	OUTROS SERVIÇOS DE TERCEIROS - PESSOA FÍSICA		3.3.90.36.00	50.000,00			
	OUTROS SERVIÇOS DE TERCEIROS - PESSOA JURÍDICA		3.3.90.39.00	50.000,00			
Manutenção de Matadouros Públicos	20.606.2002.2511.0000						1.228.000,00
3	DESpesas CORREN					1.228.000,00	
1	PESSOAL E ENCARGOS SOCIAIS				98.000,00		
	CONTRATAÇÃO POR TEMPO DETERMINADO		3.1.90.04.00	10.000,00			
	VENCIMENTOS E VANTAGENS FIXAS - PESSOAL CIVIL		3.1.90.11.00	58.000,00			
	OBRIGAÇÕES PATRONAIS		3.1.90.13.00	10.000,00			
	INDENIZAÇÕES E RESTITUIÇÕES TRABALHISTAS		3.1.90.94.00	10.000,00			
	OBRIGAÇÕES PATRONAIS - INTRA-ORÇAMENTÁRIO		3.1.91.13.00	10.000,00			
3	OUTRAS DESPESAS CORRENTES				1.130.000,00		
	MATERIAL DE CONSUMO		3.3.90.30.00	10.000,00			
	OUTROS SERVIÇOS DE TERCEIROS - PESSOA FÍSICA		3.3.90.36.00	10.000,00			
	LOCAÇÃO DE MÃO-DE-OBRA		3.3.90.37.00	10.000,00			
	OUTROS SERVIÇOS DE TERCEIROS - PESSOA JURÍDICA		3.3.90.39.00	1.100.000,00			
Apoio a Psicultura	20.606.2005.2563.0000						90.000,00
3	DESpesas CORREN					90.000,00	
3	OUTRAS DESPESAS CORRENTES				90.000,00		
	MATERIAL DE CONSUMO		3.3.90.30.00	30.000,00			
	OUTROS SERVIÇOS DE TERCEIROS - PESSOA FÍSICA		3.3.90.36.00	30.000,00			
	OUTROS SERVIÇOS DE TERCEIROS - PESSOA JURÍDICA		3.3.90.39.00	30.000,00			
Apoio a Criação de RPPN	20.606.2005.2564.0000						90.000,00
3	DESpesas CORREN					90.000,00	



# PREFEITURA DO MUNICÍPIO DE GRAVATÁ

R CLETO CAMPELO, 268 - CNPJ:11049830/0001-20

Orçamento Programa - Exercício de 2021

Page 17

## QUADRO AUXILIAR DE DETALHAMENTO DA DESPESA

PODER	02	PODER EXECUTIVO
ORGÃO	10	SECRETARIA DE MEIO AMBIENTE E DESENVOLVIMENTO RURAL
UNIDADE	00	SECRETARIA DE MEIO AMBIENTE E DESENVOLVIMENTO RURAL

Aplicacao Programada	Proj/Ativ	Finalidade	Categoria	Detalhada	TotalGrupo	Total Categ.	Total Func.
		F.R. - C.A.					
Apoio a Criação de RPPN	20.606.2005.2564.0000						90.000,00
3	DESPESAS CORREN					90.000,00	
3	OUTRAS DESPESAS CORRENTES				90.000,00		
	MATERIAL DE CONSUMO		3.3.90.30.00	30.000,00			
	OUTROS SERVIÇOS DE TERCEIROS - PESSOA FÍSICA		3.3.90.36.00	30.000,00			
	OUTROS SERVIÇOS DE TERCEIROS - PESSOA JURÍDICA		3.3.90.39.00	30.000,00			
Execução de Obras e Instalações para Irrigação	20.607.2003.1206.0000						50.000,00
4	DESPESAS DE CAPIT					50.000,00	
4	INVESTIMENTOS				50.000,00		
	OBRAS E INSTALAÇÕES		4.4.90.51.00	50.000,00			
<b>TOTAL</b>							<b>6.257.000,00</b>

**PREFEITURA DO MUNICÍPIO DE GRAVATÁ**

R CLETO CAMPELO, 268 - CNPJ:11049830/0001-20

Orçamento Programa - Exercício de 2021

Page 18

**QUADRO AUXILIAR DE DETALHAMENTO DA DESPESA**

PODER	02	PODER EXECUTIVO
ORGÃO	11	SECRETARIA DE EDUCAÇÃO
UNIDADE	00	SECRETARIA DE EDUCAÇÃO

Aplicacao Programada	Proj/Ativ	Finalidade	Categoria	Detalhada	TotalGrupo	Total Categ.	Total Func.
F.R. - C.A.							

Manutenção do Programa de Alimentação e Nutrição Escolar - PNAE	12.306.1204.2530.0000						1.522.000,00
3 DESPESAS CORREN						1.522.000,00	
3 OUTRAS DESPESAS CORRENTES					1.522.000,00		
MATERIAL DE CONSUMO			3.3.90.30.00	500.000,00			
MATERIAL DE CONSUMO			3.3.90.30.00	1.000.000,00			
OUTROS SERVIÇOS DE TERCEIROS - PESSOA FÍSICA			3.3.90.36.00	8.000,00			
OUTROS SERVIÇOS DE TERCEIROS - PESSOA FÍSICA			3.3.90.36.00	5.000,00			
OUTROS SERVIÇOS DE TERCEIROS - PESSOA JURÍDICA			3.3.90.39.00	5.000,00			
OUTROS SERVIÇOS DE TERCEIROS - PESSOA JURÍDICA			3.3.90.39.00	4.000,00			
Gestão Técnica e Administrativa da Secretaria de Educação	12.361.1201.2243.0000						8.333.000,00
3 DESPESAS CORREN						8.153.000,00	
1 PESSOAL E ENCARGOS SOCIAIS					3.998.000,00		
CONTRATAÇÃO POR TEMPO DETERMINADO			3.1.90.04.00	650.000,00			
VENCIMENTOS E VANTAGENS FIXAS - PESSOAL CIVIL			3.1.90.11.00	2.825.000,00			
OBRIGAÇÕES PATRONAIS			3.1.90.13.00	333.000,00			
INDENIZAÇÕES E RESTITUIÇÕES TRABALHISTAS			3.1.90.94.00	50.000,00			
RESSARCIMENTO DE DESPESAS DE PESSOAL REQUISITADO			3.1.90.96.00	30.000,00			
OBRIGAÇÕES PATRONAIS - INTRA-ORÇAMENTÁRIO			3.1.91.13.00	110.000,00			
3 OUTRAS DESPESAS CORRENTES					4.155.000,00		
DIÁRIAS - CIVIL			3.3.90.14.00	10.000,00			
AUXÍLIO FINANCEIRO A ESTUDANTE			3.3.90.18.00	10.000,00			
AUXÍLIO FINANCEIRO A PESQUISADORES			3.3.90.20.00	10.000,00			
MATERIAL DE CONSUMO			3.3.90.30.00	300.000,00			
Material, Bem ou Serviço para Distribuição Gratuita			3.3.90.32.00	20.000,00			
PASSAGENS E DESPESAS COM LOCOMOÇÃO			3.3.90.33.00	30.000,00			
SERVIÇOS DE CONSULTORIA			3.3.90.35.00	300.000,00			
OUTROS SERVIÇOS DE TERCEIROS - PESSOA FÍSICA			3.3.90.36.00	150.000,00			
OUTROS SERVIÇOS DE TERCEIROS - PESSOA JURÍDICA			3.3.90.39.00	3.225.000,00			
DESPESAS DE EXERCÍCIOS ANTERIORES			3.3.90.92.00	100.000,00			
4 DESPESAS DE CAPIT						180.000,00	
4 INVESTIMENTOS					180.000,00		
SERVIÇOS DE TECNOLOGIA DA INFORMAÇÃO E COMUNICAÇÃO			4.4.90.40.00	80.000,00			
EQUIPAMENTOS E MATERIAL PERMANENTE			4.4.90.52.00	100.000,00			
Manutenção dos Conselhos da Educação do Município	12.361.1201.2248.0000						41.000,00
3 DESPESAS CORREN						41.000,00	
3 OUTRAS DESPESAS CORRENTES					41.000,00		
DIÁRIAS - CIVIL			3.3.90.14.00	1.000,00			
MATERIAL DE CONSUMO			3.3.90.30.00	10.000,00			
PASSAGENS E DESPESAS COM LOCOMOÇÃO			3.3.90.33.00	10.000,00			
OUTROS SERVIÇOS DE TERCEIROS - PESSOA FÍSICA			3.3.90.36.00	10.000,00			
OUTROS SERVIÇOS DE TERCEIROS - PESSOA JURÍDICA			3.3.90.39.00	10.000,00			
Manutenção do Transporte Escolar	12.361.1202.2245.0000						3.116.000,00
3 DESPESAS CORREN						3.116.000,00	

**PREFEITURA DO MUNICÍPIO DE GRAVATÁ**

R CLETO CAMPELO, 268 - CNPJ:11049830/0001-20

Orçamento Programa - Exercício de 2021

Page 19

**QUADRO AUXILIAR DE DETALHAMENTO DA DESPESA**

PODER	02	PODER EXECUTIVO
ORGÃO	11	SECRETARIA DE EDUCAÇÃO
UNIDADE	00	SECRETARIA DE EDUCAÇÃO

Aplicacao Programada	Proj/Ativ	Finalidade	Categoria	Detalhada	TotalGrupo	Total Categ.	Total Func.
		F.R. - C.A.					

Manutenção do Transporte Escolar	12.361.1202.2245.0000						3.116.000,00
3 DESPESAS CORREN						3.116.000,00	
3 OUTRAS DESPESAS CORRENTES					3.116.000,00		
MATERIAL DE CONSUMO			3.3.90.30.00	100.000,00			
MATERIAL DE CONSUMO			3.3.90.30.00	10.000,00			
MATERIAL DE CONSUMO			3.3.90.30.00	100.000,00			
MATERIAL DE CONSUMO			3.3.90.30.00	100.000,00			
OUTROS SERVIÇOS DE TERCEIROS - PESSOA JURÍDICA			3.3.90.39.00	300.000,00			
OUTROS SERVIÇOS DE TERCEIROS - PESSOA JURÍDICA			3.3.90.39.00	500.000,00			
OUTROS SERVIÇOS DE TERCEIROS - PESSOA JURÍDICA			3.3.90.39.00	306.000,00			
OUTROS SERVIÇOS DE TERCEIROS - PESSOA JURÍDICA			3.3.90.39.00	1.700.000,00			
Aquisição de Mobiliários Escolares e Equipamentos Diversos para Escolas - Ensino Fundamental	12.361.1203.1114.0000						950.000,00
4 DESPESAS DE CAPIT						950.000,00	
4 INVESTIMENTOS					950.000,00		
EQUIPAMENTOS E MATERIAL PERMANENTE			4.4.90.52.00	350.000,00			
EQUIPAMENTOS E MATERIAL PERMANENTE			4.4.90.52.00	50.000,00			
EQUIPAMENTOS E MATERIAL PERMANENTE			4.4.90.52.00	150.000,00			
EQUIPAMENTOS E MATERIAL PERMANENTE			4.4.90.52.00	400.000,00			
Const., Reforma, Ampl. e Aquis. de Imóveis p/ Melhoria da Rede física de Ensino e Quadras Esportivas	12.361.1203.1115.0000						4.900.000,00
4 DESPESAS DE CAPIT						4.900.000,00	
4 INVESTIMENTOS					4.900.000,00		
OBRAS E INSTALAÇÕES			4.4.90.51.00	500.000,00			
OBRAS E INSTALAÇÕES			4.4.90.51.00	400.000,00			
OBRAS E INSTALAÇÕES			4.4.90.51.00	500.000,00			
OBRAS E INSTALAÇÕES			4.4.90.51.00	3.500.000,00			
Aquisição de Transporte Escolar	12.361.1203.1122.0000						530.000,00
4 DESPESAS DE CAPIT						530.000,00	
4 INVESTIMENTOS					530.000,00		
EQUIPAMENTOS E MATERIAL PERMANENTE			4.4.90.52.00	130.000,00			
EQUIPAMENTOS E MATERIAL PERMANENTE			4.4.90.52.00	100.000,00			
EQUIPAMENTOS E MATERIAL PERMANENTE			4.4.90.52.00	300.000,00			
Aquisição de Livros para Bibliotecas e Escolas	12.361.1203.1123.0000						30.000,00
4 DESPESAS DE CAPIT						30.000,00	
4 INVESTIMENTOS					30.000,00		
EQUIPAMENTOS E MATERIAL PERMANENTE			4.4.90.52.00	30.000,00			
Manutenção do Ensino Fundamental	12.361.1203.2231.0000						4.064.000,00
3 DESPESAS CORREN						4.064.000,00	
1 PESSOAL E ENCARGOS SOCIAIS					470.000,00		
CONTRATAÇÃO POR TEMPO DETERMINADO			3.1.90.04.00	10.000,00			
VENCIMENTOS E VANTAGENS FIXAS - PESSOAL CIVIL			3.1.90.11.00	400.000,00			
OBRIGAÇÕES PATRONAIS			3.1.90.13.00	50.000,00			
OBRIGAÇÕES PATRONAIS - INTRA-ORÇAMENTÁRIO			3.1.91.13.00	10.000,00			

**PREFEITURA DO MUNICÍPIO DE GRAVATÁ**

R CLETO CAMPELO, 268 - CNPJ:11049830/0001-20

Orçamento Programa - Exercício de 2021

Page 20

**QUADRO AUXILIAR DE DETALHAMENTO DA DESPESA**

PODER	02	PODER EXECUTIVO
ORGÃO	11	SECRETARIA DE EDUCAÇÃO
UNIDADE	00	SECRETARIA DE EDUCAÇÃO

Aplicacao Programada	Proj/Ativ	Finalidade	Categoria	Detalhada	TotalGrupo	Total Categ.	Total Func.
F.R. - C.A.							
Manutenção do Ensino Fundamental	12.361.1203.2231.0000						4.064.000,00
3 DESPESAS CORREN						4.064.000,00	
3 OUTRAS DESPESAS CORRENTES					3.594.000,00		
DIÁRIAS - CIVIL			3.3.90.14.00	10.000,00			
MATERIAL DE CONSUMO			3.3.90.30.00	800.000,00			
Material, Bem ou Serviço para Distribuição Gratuita			3.3.90.32.00	100.000,00			
PASSAGENS E DESPESAS COM LOCOMOÇÃO			3.3.90.33.00	10.000,00			
OUTROS SERVIÇOS DE TERCEIROS - PESSOA FÍSICA			3.3.90.36.00	164.000,00			
OUTROS SERVIÇOS DE TERCEIROS - PESSOA JURÍDICA			3.3.90.39.00	2.500.000,00			
DESPESAS DE EXERCÍCIOS ANTERIORES			3.3.90.92.00	10.000,00			
Manter Ações do PDDE (Dinheiro Direto na Escola)	12.361.1203.2242.0000						10.000,00
3 DESPESAS CORREN						10.000,00	
3 OUTRAS DESPESAS CORRENTES					10.000,00		
MATERIAL DE CONSUMO			3.3.90.30.00	10.000,00			
Aquisição de Material Didático para Alunos e Professores	12.361.1203.2246.0000						10.000,00
3 DESPESAS CORREN						10.000,00	
3 OUTRAS DESPESAS CORRENTES					10.000,00		
Material, Bem ou Serviço para Distribuição Gratuita			3.3.90.32.00	10.000,00			
Aquisição de Fardamento para Alunos	12.361.1203.2247.0000						500.000,00
3 DESPESAS CORREN						500.000,00	
3 OUTRAS DESPESAS CORRENTES					500.000,00		
Material, Bem ou Serviço para Distribuição Gratuita			3.3.90.32.00	500.000,00			
Subvenções à Entidades Privada sem Fins Lucrativos	12.361.1203.2445.0000						50.000,00
3 DESPESAS CORREN						50.000,00	
3 OUTRAS DESPESAS CORRENTES					50.000,00		
SUBVENÇÕES SOCIAIS			3.3.50.43.00	50.000,00			
Manutenção e Desenvolvimento do Ensino - Recursos do Salário Educação	12.361.1203.2447.0000						970.000,00
3 DESPESAS CORREN						970.000,00	
3 OUTRAS DESPESAS CORRENTES					970.000,00		
MATERIAL DE CONSUMO			3.3.90.30.00	20.000,00			
Material, Bem ou Serviço para Distribuição Gratuita			3.3.90.32.00	20.000,00			
OUTROS SERVIÇOS DE TERCEIROS - PESSOA FÍSICA			3.3.90.36.00	130.000,00			
OUTROS SERVIÇOS DE TERCEIROS - PESSOA JURÍDICA			3.3.90.39.00	800.000,00			
Expansão e Melhoria da Rede Física de Ensino Infantil do Município - Creches	12.365.1203.1119.0000						300.000,00
4 DESPESAS DE CAPIT						300.000,00	
4 INVESTIMENTOS					300.000,00		
OBRAS E INSTALAÇÕES			4.4.90.51.00	300.000,00			
Manutenção da Educação Infantil	12.365.1203.2233.0000						340.000,00
3 DESPESAS CORREN						290.000,00	



**PREFEITURA DO MUNICÍPIO DE GRAVATÁ**

R CLETO CAMPELO, 268 - CNPJ:11049830/0001-20

Orçamento Programa - Exercício de 2021

Page 21

**QUADRO AUXILIAR DE DETALHAMENTO DA DESPESA**

PODER	02	PODER EXECUTIVO
ORGÃO	11	SECRETARIA DE EDUCAÇÃO
UNIDADE	00	SECRETARIA DE EDUCAÇÃO

Aplicacao Programada	Proj/Ativ	Finalidade	Categoria	Detalhada	TotalGrupo	Total Categ.	Total Func.
F.R. - C.A.							
Manutenção da Educação Infantil	12.365.1203.2233.0000						340.000,00
3	DESPESAS CORREN'					290.000,00	
1	PESSOAL E ENCARGOS SOCIAIS				80.000,00		
	CONTRATAÇÃO POR TEMPO DETERMINADO		3.1.90.04.00	30.000,00			
	VENCIMENTOS E VANTAGENS FIXAS - PESSOAL CIVIL		3.1.90.11.00	50.000,00			
3	OUTRAS DESPESAS CORRENTES				210.000,00		
	DIÁRIAS - CIVIL		3.3.90.14.00	10.000,00			
	MATERIAL DE CONSUMO		3.3.90.30.00	50.000,00			
	Material, Bem ou Serviço para Distribuição Gratuita		3.3.90.32.00	50.000,00			
	OUTROS SERVIÇOS DE TERCEIROS - PESSOA FÍSICA		3.3.90.36.00	50.000,00			
	OUTROS SERVIÇOS DE TERCEIROS - PESSOA JURÍDICA		3.3.90.39.00	50.000,00			
4	DESPESAS DE CAPIT					50.000,00	
4	INVESTIMENTOS					50.000,00	
	EQUIPAMENTOS E MATERIAL PERMANENTE		4.4.90.52.00	50.000,00			
Aquisição de Material Didático Escolar	12.365.1203.2571.0000						50.000,00
3	DESPESAS CORREN'					50.000,00	
3	OUTRAS DESPESAS CORRENTES				50.000,00		
	Material, Bem ou Serviço para Distribuição Gratuita		3.3.90.32.00	50.000,00			
Manutenção da Educação de Jovens e Adultos - EJA	12.366.1203.2235.0000						470.000,00
3	DESPESAS CORREN'					470.000,00	
1	PESSOAL E ENCARGOS SOCIAIS				270.000,00		
	CONTRATAÇÃO POR TEMPO DETERMINADO		3.1.90.04.00	100.000,00			
	VENCIMENTOS E VANTAGENS FIXAS - PESSOAL CIVIL		3.1.90.11.00	110.000,00			
	OBRIGAÇÕES PATRONAIS		3.1.90.13.00	20.000,00			
	OBRIGAÇÕES PATRONAIS - INTRA-ORÇAMENTÁRIO		3.1.91.13.00	40.000,00			
3	OUTRAS DESPESAS CORRENTES				200.000,00		
	DIÁRIAS - CIVIL		3.3.90.14.00	10.000,00			
	MATERIAL DE CONSUMO		3.3.90.30.00	50.000,00			
	Material, Bem ou Serviço para Distribuição Gratuita		3.3.90.32.00	50.000,00			
	OUTROS SERVIÇOS DE TERCEIROS - PESSOA FÍSICA		3.3.90.36.00	50.000,00			
	OUTROS SERVIÇOS DE TERCEIROS - PESSOA JURÍDICA		3.3.90.39.00	40.000,00			
Manutenção da Educação Especial (Educação Especial)	12.367.1206.2238.0000						100.000,00
4	DESPESAS DE CAPIT					100.000,00	
4	INVESTIMENTOS				100.000,00		
	EQUIPAMENTOS E MATERIAL PERMANENTE		4.4.90.52.00	100.000,00			
<b>TOTAL</b>							<b>26.286.000,00</b>



# PREFEITURA DO MUNICÍPIO DE GRAVATÁ

R CLETO CAMPELO, 268 - CNPJ:11049830/0001-20

Orçamento Programa - Exercício de 2021

Page 22

## QUADRO AUXILIAR DE DETALHAMENTO DA DESPESA

PODER	02	PODER EXECUTIVO						
ORGÃO	11	SECRETARIA DE EDUCAÇÃO						
UNIDADE	01	FUNDEB						
Aplicacao Programada		Proj/Ativ	Finalidade	Categoria	Detalhada	TotalGrupo	Total Categ.	Total Func.
F.R. - C.A.								
Aquisição de Veículos e Equipamentos p/Transporte Escolar		12.361.1202.1207.0000						100.000,00
4	4	DESPESAS DE CAPIT INVESTIMENTOS					100.000,00	
		EQUIPAMENTOS E MATERIAL PERMANENTE		4.4.90.52.00	100.000,00			
Manutenção do Transporte Escolar		12.361.1202.2448.0000						240.000,00
3	3	DESPESAS CORREN OUTRAS DESPESAS CORRENTES					240.000,00	
		MATERIAL DE CONSUMO		3.3.90.30.00	20.000,00			
		OUTROS SERVIÇOS DE TERCEIROS - PESSOA FÍSICA		3.3.90.36.00	20.000,00			
		OUTROS SERVIÇOS DE TERCEIROS - PESSOA JURÍDICA		3.3.90.39.00	200.000,00			
Construção, Ampliação e Reforma de Unidades Escolares e Quadras Poliesportiva		12.361.1203.1179.0000						1.500.000,00
4	4	DESPESAS DE CAPIT INVESTIMENTOS					1.500.000,00	
		OBRAS E INSTALAÇÕES		4.4.90.51.00	1.500.000,00			
Gestão Administrativa do Ensino Fundamental 60%		FUNDEB 12.361.1203.2296.0000						27.322.000,00
3	1	DESPESAS CORREN PESSOAL E ENCARGOS SOCIAIS					27.322.000,00	
		CONTRATAÇÃO POR TEMPO DETERMINADO		3.1.90.04.00	1.000.000,00			
		VENCIMENTOS E VANTAGENS FIXAS - PESSOAL CIVIL		3.1.90.11.00	17.329.000,00			
		VENCIMENTOS E VANTAGENS FIXAS - PESSOAL CIVIL		3.1.90.11.00	5.300.000,00			
		OBRIGAÇÕES PATRONAIS		3.1.90.13.00	519.000,00			
		OUTRAS DESPESAS VARIÁVEIS - PESSOAL CIVIL		3.1.90.16.00	1.000,00			
		DESPESAS DE EXERCÍCIOS ANTERIORES		3.1.90.92.00	50.000,00			
		INDENIZAÇÕES E RESTITUIÇÕES TRABALHISTAS		3.1.90.94.00	500.000,00			
		RESSARCIMENTO DE DESPESAS DE PESSOAL REQUISITADO		3.1.90.96.00	2.000,00			
		OBRIGAÇÕES PATRONAIS - INTRA-ORÇAMENTÁRIO		3.1.91.13.00	2.621.000,00			
Gestão Administrativa do Ensino Fundamental 40%		FUNDEB 12.361.1203.2297.0000						14.091.000,00
3	1	DESPESAS CORREN PESSOAL E ENCARGOS SOCIAIS					14.081.000,00	
		CONTRATAÇÃO POR TEMPO DETERMINADO		3.1.90.04.00	1.500.000,00			
		VENCIMENTOS E VANTAGENS FIXAS - PESSOAL CIVIL		3.1.90.11.00	9.000.000,00			
		OBRIGAÇÕES PATRONAIS		3.1.90.13.00	1.060.000,00			
		OUTRAS DESPESAS VARIÁVEIS - PESSOAL CIVIL		3.1.90.16.00	1.000,00			
		DESPESAS DE EXERCÍCIOS ANTERIORES		3.1.90.92.00	10.000,00			
		INDENIZAÇÕES E RESTITUIÇÕES TRABALHISTAS		3.1.90.94.00	400.000,00			
		OBRIGAÇÕES PATRONAIS - INTRA-ORÇAMENTÁRIO		3.1.91.13.00	600.000,00			
3	3	OUTRAS DESPESAS CORRENTES					1.510.000,00	
		MATERIAL DE CONSUMO		3.3.90.30.00	600.000,00			
		OUTROS SERVIÇOS DE TERCEIROS - PESSOA FÍSICA		3.3.90.36.00	10.000,00			
		OUTROS SERVIÇOS DE TERCEIROS - PESSOA JURÍDICA		3.3.90.39.00	900.000,00			
4	4	DESPESAS DE CAPIT INVESTIMENTOS					10.000,00	
		EQUIPAMENTOS E MATERIAL PERMANENTE		4.4.90.52.00	10.000,00			



# PREFEITURA DO MUNICÍPIO DE GRAVATÁ

R CLETO CAMPELO, 268 - CNPJ:11049830/0001-20

Orçamento Programa - Exercício de 2021

Page 23

## QUADRO AUXILIAR DE DETALHAMENTO DA DESPESA

PODER	02	PODER EXECUTIVO
ORGÃO	11	SECRETARIA DE EDUCAÇÃO
UNIDADE	01	FUNDEB

Aplicacao Programada	Proj/Ativ	Finalidade	Categoria	Detalhada	TotalGrupo	Total Categ.	Total Func.
		F.R. - C.A.					

Gestão Administrativa do Ensino Fundamental 40%	FUNDEB	12.361.1203.2297.0000					14.091.000,00
---	--------	-----------------------	--	--	--	--	---------------

Aquisição e Distribuição de Material Didático Escolar		12.361.1203.2449.0000					10.000,00
3 DESPESAS CORREN						10.000,00	
3 OUTRAS DESPESAS CORRENTES					10.000,00		
Material, Bem ou Serviço para Distribuição Gratuita			3.3.90.32.00	10.000,00			

Expansão e Melhoria da Rede Física de Ensino Infantil do Município - Creches		12.365.1203.1208.0000					30.000,00
4 DESPESAS DE CAPIT						30.000,00	
4 INVESTIMENTOS					30.000,00		
OBRAS E INSTALAÇÕES			4.4.90.51.00	30.000,00			

Gestão Administrativa Ensino Infantil - FUNDEB 60%		12.365.1203.2298.0000					1.429.000,00
3 DESPESAS CORREN						1.429.000,00	
1 PESSOAL E ENCARGOS SOCIAIS					1.429.000,00		
CONTRATAÇÃO POR TEMPO DETERMINADO			3.1.90.04.00	100.000,00			
VENCIMENTOS E VANTAGENS FIXAS - PESSOAL CIVIL			3.1.90.11.00	1.100.000,00			
OBRIGAÇÕES PATRONAIS			3.1.90.13.00	50.000,00			
OUTRAS DESPESAS VARIÁVEIS - PESSOAL CIVIL			3.1.90.16.00	1.000,00			
DESPESAS DE EXERCÍCIOS ANTERIORES			3.1.90.92.00	1.000,00			
INDENIZAÇÕES E RESTITUIÇÕES TRABALHISTAS			3.1.90.94.00	56.000,00			
RESSARCIMENTO DE DESPESAS DE PESSOAL REQUISITADO			3.1.90.96.00	1.000,00			
OBRIGAÇÕES PATRONAIS - INTRA-ORÇAMENTÁRIO			3.1.91.13.00	120.000,00			

Gestão Administrativa Ensino Infantil - FUNDEB 40%		12.365.1203.2528.0000					119.000,00
3 DESPESAS CORREN						109.000,00	
1 PESSOAL E ENCARGOS SOCIAIS					72.000,00		
CONTRATAÇÃO POR TEMPO DETERMINADO			3.1.90.04.00	5.000,00			
VENCIMENTOS E VANTAGENS FIXAS - PESSOAL CIVIL			3.1.90.11.00	50.000,00			
OBRIGAÇÕES PATRONAIS			3.1.90.13.00	10.000,00			
OUTRAS DESPESAS VARIÁVEIS - PESSOAL CIVIL			3.1.90.16.00	1.000,00			
DESPESAS DE EXERCÍCIOS ANTERIORES			3.1.90.92.00	1.000,00			
OBRIGAÇÕES PATRONAIS - INTRA-ORÇAMENTÁRIO			3.1.91.13.00	5.000,00			
3 OUTRAS DESPESAS CORRENTES					37.000,00		
MATERIAL DE CONSUMO			3.3.90.30.00	5.000,00			
OUTROS SERVIÇOS DE TERCEIROS - PESSOA FÍSICA			3.3.90.36.00	30.000,00			
OUTROS SERVIÇOS DE TERCEIROS - PESSOA JURÍDICA			3.3.90.39.00	2.000,00			
4 DESPESAS DE CAPIT						10.000,00	
4 INVESTIMENTOS					10.000,00		
EQUIPAMENTOS E MATERIAL PERMANENTE			4.4.90.52.00	10.000,00			

Aquisição de Material Didático Escolar		12.365.1203.2572.0000					10.000,00
3 DESPESAS CORREN						10.000,00	
3 OUTRAS DESPESAS CORRENTES					10.000,00		
Material, Bem ou Serviço para Distribuição Gratuita			3.3.90.32.00	10.000,00			

Gestão Administrativa de Jovens e Adultos - FUNDEB 60%		12.366.1203.2299.0000					859.000,00
3 DESPESAS CORREN						859.000,00	

**PREFEITURA DO MUNICÍPIO DE GRAVATÁ**

R CLETO CAMPELO, 268 - CNPJ:11049830/0001-20

Orçamento Programa - Exercício de 2021

Page 24

**QUADRO AUXILIAR DE DETALHAMENTO DA DESPESA**

PODER	02	PODER EXECUTIVO
ORGÃO	11	SECRETARIA DE EDUCAÇÃO
UNIDADE	01	FUNDEB

Aplicacao Programada	Proj/Ativ	Finalidade	Categoria	Detalhada	TotalGrupo	Total Categ.	Total Func.
F.R. - C.A.							
Gestão Administrativa de Jovens e Adultos - FUNDEB 60%	12.366.1203.2299.0000						859.000,00
3	DESPESAS CORREN'					859.000,00	
1	PESSOAL E ENCARGOS SOCIAIS				859.000,00		
	CONTRATAÇÃO POR TEMPO DETERMINADO		3.1.90.04.00	10.000,00			
	VENCIMENTOS E VANTAGENS FIXAS - PESSOAL CIVIL		3.1.90.11.00	693.000,00			
	OBRIGAÇÕES PATRONAIS		3.1.90.13.00	10.000,00			
	OUTRAS DESPESAS VARIÁVEIS - PESSOAL CIVIL		3.1.90.16.00	1.000,00			
	DESPESAS DE EXERCÍCIOS ANTERIORES		3.1.90.92.00	10.000,00			
	INDENIZAÇÕES E RESTITUIÇÕES TRABALHISTAS		3.1.90.94.00	50.000,00			
	RESSARCIMENTO DE DESPESAS DE PESSOAL REQUISITADO		3.1.90.96.00	1.000,00			
	OBRIGAÇÕES PATRONAIS - INTRA-ORÇAMENTÁRIO		3.1.91.13.00	84.000,00			
Gestão Administrativa de Jovens e Adultos - FUNDEB 40%	12.366.1203.2529.0000						186.000,00
3	DESPESAS CORREN'					176.000,00	
1	PESSOAL E ENCARGOS SOCIAIS				36.000,00		
	CONTRATAÇÃO POR TEMPO DETERMINADO		3.1.90.04.00	5.000,00			
	VENCIMENTOS E VANTAGENS FIXAS - PESSOAL CIVIL		3.1.90.11.00	25.000,00			
	OBRIGAÇÕES PATRONAIS		3.1.90.13.00	1.000,00			
	OUTRAS DESPESAS VARIÁVEIS - PESSOAL CIVIL		3.1.90.16.00	1.000,00			
	DESPESAS DE EXERCÍCIOS ANTERIORES		3.1.90.92.00	1.000,00			
	OBRIGAÇÕES PATRONAIS - INTRA-ORÇAMENTÁRIO		3.1.91.13.00	3.000,00			
3	OUTRAS DESPESAS CORRENTES				140.000,00		
	MATERIAL DE CONSUMO		3.3.90.30.00	15.000,00			
	OUTROS SERVIÇOS DE TERCEIROS - PESSOA FÍSICA		3.3.90.36.00	20.000,00			
	OUTROS SERVIÇOS DE TERCEIROS - PESSOA JURÍDICA		3.3.90.39.00	105.000,00			
4	DESPESAS DE CAPIT					10.000,00	
4	INVESTIMENTOS				10.000,00		
	EQUIPAMENTOS E MATERIAL PERMANENTE		4.4.90.52.00	10.000,00			
<b>TOTAL</b>							<b>45.896.000,00</b>

**PREFEITURA DO MUNICÍPIO DE GRAVATÁ**

R CLETO CAMPELO, 268 - CNPJ:11049830/0001-20

Orçamento Programa - Exercício de 2021

Page 25

**QUADRO AUXILIAR DE DETALHAMENTO DA DESPESA**

PODER	02	PODER EXECUTIVO
ORGÃO	12	SECRETARIA DE INFRAESTRUTURA, MOBILIDADE E CONTROLE URBANO
UNIDADE	00	SECRETARIA DE INFRAESTRUTURA, MOBILIDADE DE CONTROLE URBANO

Aplicacao Programada	Proj/Ativ	Finalidade	Categoria	Detalhada	TotalGrupo	Total Categ.	Total Func.
F.R. - C.A.							
Obras Civas de Infraestrutura	15.451.1501.1128.0000						200.000,00
4	DESPESAS DE CAPIT					200.000,00	
4	INVESTIMENTOS				200.000,00		
	OBRAS E INSTALAÇÕES	4.4.90.51.00	100.000,00				
	OBRAS E INSTALAÇÕES	4.4.90.51.00	100.000,00				
Desapropriações	15.451.1501.1130.0000						300.000,00
4	DESPESAS DE CAPIT					300.000,00	
4	INVESTIMENTOS				300.000,00		
	OBRAS E INSTALAÇÕES	4.4.90.51.00	100.000,00				
	AQUISIÇÃO DE IMÓVEIS	4.4.90.61.00	200.000,00				
Reequipamento da Secretaria de Infraestrutura, Mobilidade de Controle Urbano	15.451.1501.1131.0000						1.050.000,00
4	DESPESAS DE CAPIT					1.050.000,00	
4	INVESTIMENTOS				1.050.000,00		
	OBRAS E INSTALAÇÕES	4.4.90.51.00	1.000.000,00				
	EQUIPAMENTOS E MATERIAL PERMANENTE	4.4.90.52.00	50.000,00				
Construção, Ampliação, Reforma e Recuperação de Prédios e Espaços Públicos	15.451.1501.1134.0000						1.610.000,00
4	DESPESAS DE CAPIT					1.610.000,00	
4	INVESTIMENTOS				1.610.000,00		
	OBRAS E INSTALAÇÕES	4.4.90.51.00	600.000,00				
	OBRAS E INSTALAÇÕES	4.4.90.51.00	1.000.000,00				
	EQUIPAMENTOS E MATERIAL PERMANENTE	4.4.90.52.00	10.000,00				
Construção, Reforma e ou/ Ampliação do Cemitério Público	15.451.1501.1211.0000						200.000,00
4	DESPESAS DE CAPIT					200.000,00	
4	INVESTIMENTOS				200.000,00		
	OBRAS E INSTALAÇÕES	4.4.90.51.00	200.000,00				
Pavimentação, Calçamento, Sinalização em Vias de Acesso, incluindo a Perimetral	15.451.1501.1215.0000						700.000,00
4	DESPESAS DE CAPIT					700.000,00	
4	INVESTIMENTOS				700.000,00		
	OBRAS E INSTALAÇÕES	4.4.90.51.00	100.000,00				
	OBRAS E INSTALAÇÕES	4.4.90.51.00	600.000,00				
Construção, Reforma e/ou Melhoria de Praças, Parques, Jardins e Áreas de Lazer	15.451.1501.1216.0000						300.000,00
4	DESPESAS DE CAPIT					300.000,00	
4	INVESTIMENTOS				300.000,00		
	OBRAS E INSTALAÇÕES	4.4.90.51.00	200.000,00				
	OBRAS E INSTALAÇÕES	4.4.90.51.00	100.000,00				
Projeto Casa Adaptada	15.451.1501.1220.0000						50.000,00
4	DESPESAS DE CAPIT					50.000,00	
4	INVESTIMENTOS				50.000,00		
	OBRAS E INSTALAÇÕES	4.4.90.51.00	50.000,00				

**PREFEITURA DO MUNICÍPIO DE GRAVATÁ**

R CLETO CAMPELO, 268 - CNPJ:11049830/0001-20

Orçamento Programa - Exercício de 2021

Page 26

**QUADRO AUXILIAR DE DETALHAMENTO DA DESPESA**

PODER	02	PODER EXECUTIVO
ORGÃO	12	SECRETARIA DE INFRAESTRUTURA, MOBILIDADE E CONTROLE URBANO
UNIDADE	00	SECRETARIA DE INFRAESTRUTURA, MOBILIDADE DE CONTROLE URBANO

Aplicacao Programada	Proj/Ativ	Finalidade	Categoria	Detalhada	TotalGrupo	Total Categ.	Total Func.
F.R. - C.A.							
Projeto Casa Adaptada	15.451.1501.1220.0000						50.000,00
Aquisição de Equipamentos para Manutenção da Via Asfáltica	15.451.1501.1226.0000						600.000,00
4	DESPESAS DE CAPIT					600.000,00	
4	INVESTIMENTOS				600.000,00		
	EQUIPAMENTOS E MATERIAL PERMANENTE		4.4.90.52.00	100.000,00			
	EQUIPAMENTOS E MATERIAL PERMANENTE		4.4.90.52.00	500.000,00			
Gestão Técnica e Administrativa da Secretaria de Infraestrutura, Mobilidade e Controle Urbano	15.451.1501.2261.0000						12.696.000,00
3	DESPESAS CORREN					12.686.000,00	
1	PESSOAL E ENCARGOS SOCIAIS				5.850.000,00		
	CONTRATAÇÃO POR TEMPO DETERMINADO		3.1.90.04.00	1.000.000,00			
	VENCIMENTOS E VANTAGENS FIXAS - PESSOAL CIVIL		3.1.90.11.00	4.000.000,00			
	OBRIGAÇÕES PATRONAIS		3.1.90.13.00	500.000,00			
	DESPESAS DE EXERCÍCIOS ANTERIORES		3.1.90.92.00	50.000,00			
	INDENIZAÇÕES E RESTITUIÇÕES TRABALHISTAS		3.1.90.94.00	82.000,00			
	OBRIGAÇÕES PATRONAIS - INTRA-ORÇAMENTÁRIO		3.1.91.13.00	218.000,00			
3	OUTRAS DESPESAS CORRENTES				6.836.000,00		
	DIÁRIAS - CIVIL		3.3.90.14.00	10.000,00			
	MATERIAL DE CONSUMO		3.3.90.30.00	1.400.000,00			
	PASSAGENS E DESPESAS COM LOCOMOÇÃO		3.3.90.33.00	10.000,00			
	OUTROS SERVIÇOS DE TERCEIROS - PESSOA FÍSICA		3.3.90.36.00	116.000,00			
	OUTROS SERVIÇOS DE TERCEIROS - PESSOA JURÍDICA		3.3.90.39.00	5.000.000,00			
	DESPESAS DE EXERCÍCIOS ANTERIORES		3.3.90.92.00	300.000,00			
4	DESPESAS DE CAPIT					10.000,00	
4	INVESTIMENTOS				10.000,00		
	EQUIPAMENTOS E MATERIAL PERMANENTE		4.4.90.52.00	10.000,00			
Manutenção e Conservação de Prédios e Espaços Públicos	15.451.1501.2262.0000						1.253.000,00
3	DESPESAS CORREN					1.253.000,00	
3	OUTRAS DESPESAS CORRENTES				1.253.000,00		
	MATERIAL DE CONSUMO		3.3.90.30.00	100.000,00			
	OUTROS SERVIÇOS DE TERCEIROS - PESSOA FÍSICA		3.3.90.36.00	3.000,00			
	OUTROS SERVIÇOS DE TERCEIROS - PESSOA JURÍDICA		3.3.90.39.00	1.150.000,00			
Implantação do Sistema de Abastecimento de Água e Esgotamento Sanitário	15.451.1501.2263.0000						300.000,00
3	DESPESAS CORREN					100.000,00	
3	OUTRAS DESPESAS CORRENTES				100.000,00		
	OUTROS SERVIÇOS DE TERCEIROS - PESSOA JURÍDICA		3.3.90.39.00	100.000,00			
4	DESPESAS DE CAPIT					200.000,00	
4	INVESTIMENTOS				200.000,00		
	OBRAS E INSTALAÇÕES		4.4.90.51.00	200.000,00			
Treinamento e Capacitação de Pessoal	15.451.1501.2538.0000						25.000,00
3	DESPESAS CORREN					25.000,00	

**PREFEITURA DO MUNICÍPIO DE GRAVATÁ**

R CLETO CAMPELO, 268 - CNPJ:11049830/0001-20

Orçamento Programa - Exercício de 2021

Page 27

**QUADRO AUXILIAR DE DETALHAMENTO DA DESPESA**

PODER	02	PODER EXECUTIVO
ORGÃO	12	SECRETARIA DE INFRAESTRUTURA, MOBILIDADE E CONTROLE URBANO
UNIDADE	00	SECRETARIA DE INFRAESTRUTURA, MOBILIDADE DE CONTROLE URBANO

Aplicacao Programada	Proj/Ativ	Finalidade	Categoria	Detalhada	TotalGrupo	Total Categ.	Total Func.
F.R. - C.A.							
Treinamento e Capacitação de Pessoal	15.451.1501.2538.0000						25.000,00
3	DESPESAS CORREN'					25.000,00	
3	OUTRAS DESPESAS CORRENTES				25.000,00		
	MATERIAL DE CONSUMO		3.3.90.30.00	5.000,00			
	OUTROS SERVIÇOS DE TERCEIROS - PESSOA FÍSICA		3.3.90.36.00	10.000,00			
	OUTROS SERVIÇOS DE TERCEIROS - PESSOA JURÍDICA		3.3.90.39.00	10.000,00			
Plano de Mobilidade Urbana	15.451.1501.2539.0000						340.000,00
3	DESPESAS CORREN'					340.000,00	
3	OUTRAS DESPESAS CORRENTES				340.000,00		
	SERVIÇOS DE CONSULTORIA		3.3.90.35.00	300.000,00			
	OUTROS SERVIÇOS DE TERCEIROS - PESSOA FÍSICA		3.3.90.36.00	10.000,00			
	OUTROS SERVIÇOS DE TERCEIROS - PESSOA JURÍDICA		3.3.90.39.00	30.000,00			
Manutenção, Pavimentação e Reposição de Calçamento e Meio Fio, Sinalização de Acesso incluindo a Perimetral	15.451.1501.2554.0000						620.000,00
3	DESPESAS CORREN'					620.000,00	
3	OUTRAS DESPESAS CORRENTES				620.000,00		
	MATERIAL DE CONSUMO		3.3.90.30.00	10.000,00			
	MATERIAL DE CONSUMO		3.3.90.30.00	5.000,00			
	MATERIAL DE CONSUMO		3.3.90.30.00	30.000,00			
	OUTROS SERVIÇOS DE TERCEIROS - PESSOA FÍSICA		3.3.90.36.00	10.000,00			
	OUTROS SERVIÇOS DE TERCEIROS - PESSOA FÍSICA		3.3.90.36.00	10.000,00			
	OUTROS SERVIÇOS DE TERCEIROS - PESSOA FÍSICA		3.3.90.36.00	70.000,00			
	OUTROS SERVIÇOS DE TERCEIROS - PESSOA JURÍDICA		3.3.90.39.00	150.000,00			
	OUTROS SERVIÇOS DE TERCEIROS - PESSOA JURÍDICA		3.3.90.39.00	35.000,00			
	OUTROS SERVIÇOS DE TERCEIROS - PESSOA JURÍDICA		3.3.90.39.00	300.000,00			
Implantação e Manutenção do Plano Diretor	15.451.1501.2558.0000						100.000,00
3	DESPESAS CORREN'					100.000,00	
3	OUTRAS DESPESAS CORRENTES				100.000,00		
	MATERIAL DE CONSUMO		3.3.90.30.00	20.000,00			
	OUTROS SERVIÇOS DE TERCEIROS - PESSOA FÍSICA		3.3.90.36.00	20.000,00			
	OUTROS SERVIÇOS DE TERCEIROS - PESSOA JURÍDICA		3.3.90.39.00	60.000,00			
Manutenção do Projeto Casa Adaptada	15.451.1501.2561.0000						100.000,00
3	DESPESAS CORREN'					100.000,00	
3	OUTRAS DESPESAS CORRENTES				100.000,00		
	MATERIAL DE CONSUMO		3.3.90.30.00	30.000,00			
	OUTROS SERVIÇOS DE TERCEIROS - PESSOA FÍSICA		3.3.90.36.00	30.000,00			
	OUTROS SERVIÇOS DE TERCEIROS - PESSOA JURÍDICA		3.3.90.39.00	40.000,00			
Expansão da Iluminação Pública	15.451.1502.1136.0000						300.000,00
4	DESPESAS DE CAPIT					300.000,00	
4	INVESTIMENTOS				300.000,00		
	OBRAS E INSTALAÇÕES		4.4.90.51.00	300.000,00			
Manutenção da Iluminação Pública	15.452.1502.2265.0000						2.140.000,00
3	DESPESAS CORREN'					2.140.000,00	

**PREFEITURA DO MUNICÍPIO DE GRAVATÁ**

R CLETO CAMPELO, 268 - CNPJ:11049830/0001-20

Orçamento Programa - Exercício de 2021

Page 28

**QUADRO AUXILIAR DE DETALHAMENTO DA DESPESA**

PODER	02	PODER EXECUTIVO
ORGÃO	12	SECRETARIA DE INFRAESTRURA, MOBILIDADE E CONTROLE URBANO
UNIDADE	00	SECRETARIA DE INFRAESTRUTURA, MOBILIDADE DE CONTROLE URBANO

Aplicacao Programada	Proj/Ativ	Finalidade	Categoria	Detalhada	TotalGrupo	Total Categ.	Total Func.
F.R. - C.A.							
Manutenção da Iluminação Pública	15.452.1502.2265.0000						2.140.000,00
3	DESPESAS CORREN'					2.140.000,00	
3	OUTRAS DESPESAS CORRENTES				2.140.000,00		
	MATERIAL DE CONSUMO		3.3.90.30.00	20.000,00			
	MATERIAL DE CONSUMO		3.3.90.30.00	100.000,00			
	OUTROS SERVIÇOS DE TERCEIROS - PESSOA FÍSICA		3.3.90.36.00	20.000,00			
	OUTROS SERVIÇOS DE TERCEIROS - PESSOA FÍSICA		3.3.90.36.00	100.000,00			
	OUTROS SERVIÇOS DE TERCEIROS - PESSOA JURÍDICA		3.3.90.39.00	600.000,00			
	OUTROS SERVIÇOS DE TERCEIROS - PESSOA JURÍDICA		3.3.90.39.00	1.300.000,00			
Implantação e Manutenção do Plano de Iluminação Pública	15.452.1502.2559.0000						1.420.000,00
3	DESPESAS CORREN'					1.420.000,00	
3	OUTRAS DESPESAS CORRENTES				1.420.000,00		
	MATERIAL DE CONSUMO		3.3.90.30.00	500.000,00			
	OUTROS SERVIÇOS DE TERCEIROS - PESSOA FÍSICA		3.3.90.36.00	20.000,00			
	OUTROS SERVIÇOS DE TERCEIROS - PESSOA JURÍDICA		3.3.90.39.00	900.000,00			
Reequipamento da Limpeza Pública	15.452.1503.1137.0000						50.000,00
4	DESPESAS DE CAPIT					50.000,00	
4	INVESTIMENTOS				50.000,00		
	EQUIPAMENTOS E MATERIAL PERMANENTE		4.4.90.52.00	50.000,00			
Manutenção da Limpeza Pública	15.452.1503.2264.0000						10.195.000,00
3	DESPESAS CORREN'					10.195.000,00	
3	OUTRAS DESPESAS CORRENTES				10.195.000,00		
	MATERIAL DE CONSUMO		3.3.90.30.00	20.000,00			
	OUTROS SERVIÇOS DE TERCEIROS - PESSOA FÍSICA		3.3.90.36.00	175.000,00			
	OUTROS SERVIÇOS DE TERCEIROS - PESSOA JURÍDICA		3.3.90.39.00	10.000.000,00			
Implantação e Manutenção do Plano de Gerenciamento de Resíduos Sólidos	15.452.1503.2560.0000						100.000,00
3	DESPESAS CORREN'					100.000,00	
3	OUTRAS DESPESAS CORRENTES				100.000,00		
	MATERIAL DE CONSUMO		3.3.90.30.00	20.000,00			
	OUTROS SERVIÇOS DE TERCEIROS - PESSOA FÍSICA		3.3.90.36.00	20.000,00			
	OUTROS SERVIÇOS DE TERCEIROS - PESSOA JURÍDICA		3.3.90.39.00	60.000,00			
<b>TOTAL</b>							<b>34.649.000,00</b>



**PREFEITURA DO MUNICÍPIO DE GRAVATÁ**

R CLETO CAMPELO, 268 - CNPJ:11049830/0001-20

Orçamento Programa - Exercício de 2021

Page 29

**QUADRO AUXILIAR DE DETALHAMENTO DA DESPESA**

PODER	02	PODER EXECUTIVO
ORGÃO	13	SECRETARIA DE SEGURANÇA E DEFESA CIVIL DO MUNICÍPIO
UNIDADE	00	SECRETARIA DE SEGURANÇA E DEFESA CIVIL DO MUNICÍPIO

Aplicacao Programada	Proj/Ativ	Finalidade	Categoria	Detalhada	TotalGrupo	Total Categ.	Total Func.
F.R. - C.A.							
Aquisição de Equipamentos para Monitoramento	06.182.0601.1203.0000						200.000,00
4 DESPESAS DE CAPIT						200.000,00	
4 INVESTIMENTOS					200.000,00		
EQUIPAMENTOS E MATERIAL PERMANENTE			4.4.90.52.00	200.000,00			
Gestão Técnica e Administrativa da Secretaria de Segurança e Defesa Civil e Guarda Municipal	06.182.0601.2513.0000						6.160.000,00
3 DESPESAS CORREN						6.140.000,00	
1 PESSOAL E ENCARGOS SOCIAIS					5.255.000,00		
CONTRATAÇÃO POR TEMPO DETERMINADO			3.1.90.04.00	303.000,00			
VENCIMENTOS E VANTAGENS FIXAS - PESSOAL CIVIL			3.1.90.11.00	4.470.000,00			
OBRIGAÇÕES PATRONAIS			3.1.90.13.00	150.000,00			
OUTRAS DESPESAS VARIÁVEIS - PESSOAL CIVIL			3.1.90.16.00	2.000,00			
INDENIZAÇÕES E RESTITUIÇÕES TRABALHISTAS			3.1.90.94.00	30.000,00			
OBRIGAÇÕES PATRONAIS - INTRA-ORÇAMENTÁRIO			3.1.91.13.00	300.000,00			
3 OUTRAS DESPESAS CORRENTES					885.000,00		
DIÁRIAS - CIVIL			3.3.90.14.00	15.000,00			
MATERIAL DE CONSUMO			3.3.90.30.00	150.000,00			
PASSAGENS E DESPESAS COM LOCOMOÇÃO			3.3.90.33.00	20.000,00			
SERVIÇOS DE CONSULTORIA			3.3.90.35.00	50.000,00			
OUTROS SERVIÇOS DE TERCEIROS - PESSOA FÍSICA			3.3.90.36.00	150.000,00			
OUTROS SERVIÇOS DE TERCEIROS - PESSOA JURÍDICA			3.3.90.39.00	500.000,00			
4 DESPESAS DE CAPIT						20.000,00	
4 INVESTIMENTOS					20.000,00		
EQUIPAMENTOS E MATERIAL PERMANENTE			4.4.90.52.00	20.000,00			
Manutenção da Engenharia de Tráfego	06.182.0601.2533.0000						65.000,00
3 DESPESAS CORREN						65.000,00	
3 OUTRAS DESPESAS CORRENTES					65.000,00		
MATERIAL DE CONSUMO			3.3.90.30.00	10.000,00			
OUTROS SERVIÇOS DE TERCEIROS - PESSOA FÍSICA			3.3.90.36.00	5.000,00			
OUTROS SERVIÇOS DE TERCEIROS - PESSOA JURÍDICA			3.3.90.39.00	50.000,00			
Manutenção da Fiscalização e da Gestão de Operação de Trânsito e Transporte	06.182.0601.2534.0000						50.000,00
3 DESPESAS CORREN						50.000,00	
3 OUTRAS DESPESAS CORRENTES					50.000,00		
MATERIAL DE CONSUMO			3.3.90.30.00	10.000,00			
OUTROS SERVIÇOS DE TERCEIROS - PESSOA FÍSICA			3.3.90.36.00	10.000,00			
OUTROS SERVIÇOS DE TERCEIROS - PESSOA JURÍDICA			3.3.90.39.00	30.000,00			
Manutenção da Educação do Trânsito	06.182.0601.2535.0000						65.000,00
3 DESPESAS CORREN						65.000,00	
3 OUTRAS DESPESAS CORRENTES					65.000,00		
MATERIAL DE CONSUMO			3.3.90.30.00	10.000,00			
OUTROS SERVIÇOS DE TERCEIROS - PESSOA FÍSICA			3.3.90.36.00	5.000,00			
OUTROS SERVIÇOS DE TERCEIROS - PESSOA JURÍDICA			3.3.90.39.00	50.000,00			
Gestão de Controle e análise de Estatística de Trânsito e Transporte	06.182.0601.2536.0000						15.000,00



**PREFEITURA DO MUNICÍPIO DE GRAVATÁ**

R CLETO CAMPELO, 268 - CNPJ:11049830/0001-20

Orçamento Programa - Exercício de 2021

Page 31

**QUADRO AUXILIAR DE DETALHAMENTO DA DESPESA**

PODER	02	PODER EXECUTIVO
ORGÃO	14	SECRETARIA DE TURISMO, CULTURA, ESPORTE E LAZER
UNIDADE	00	SECRETARIA DE TURISMO, CULTURA, ESPORTE E LAZER

Aplicacao Programada	Proj/Ativ	Finalidade	Categoria	Detalhada	TotalGrupo	Total Categ.	Total Func.
F.R. - C.A.							
Gestão Técnica e Administrativa da Secretaria de Turismo, Cultura, Esporte e Lazer	13.122.1301.2281.0000						2.239.000,00
3	DESPESAS CORREN					2.229.000,00	
1	PESSOAL E ENCARGOS SOCIAIS				1.265.000,00		
	CONTRATAÇÃO POR TEMPO DETERMINADO		3.1.90.04.00	120.000,00			
	VENCIMENTOS E VANTAGENS FIXAS - PESSOAL CIVIL		3.1.90.11.00	900.000,00			
	OBRIGAÇÕES PATRONAIS		3.1.90.13.00	90.000,00			
	INDENIZAÇÕES E RESTITUIÇÕES TRABALHISTAS		3.1.90.94.00	50.000,00			
	RESSARCIMENTO DE DESPESAS DE PESSOAL REQUISITADO		3.1.90.96.00	5.000,00			
	OBRIGAÇÕES PATRONAIS - INTRA-ORÇAMENTÁRIO		3.1.91.13.00	100.000,00			
3	OUTRAS DESPESAS CORRENTES				964.000,00		
	CONTRIBUIÇÕES		3.3.50.41.00	10.000,00			
	DIÁRIAS - CIVIL		3.3.90.14.00	3.000,00			
	MATERIAL DE CONSUMO		3.3.90.30.00	50.000,00			
	PASSAGENS E DESPESAS COM LOCOMOÇÃO		3.3.90.33.00	10.000,00			
	OUTROS SERVIÇOS DE TERCEIROS - PESSOA FÍSICA		3.3.90.36.00	91.000,00			
	OUTROS SERVIÇOS DE TERCEIROS - PESSOA JURÍDICA		3.3.90.39.00	800.000,00			
4	DESPESAS DE CAPIT					10.000,00	
4	INVESTIMENTOS				10.000,00		
	EQUIPAMENTOS E MATERIAL PERMANENTE		4.4.90.52.00	10.000,00			
Subvenções Sociais para a Liga Desportiva Gravataense	13.122.1301.2565.0000						30.000,00
3	DESPESAS CORREN					30.000,00	
3	OUTRAS DESPESAS CORRENTES				30.000,00		
	SUBVENÇÕES SOCIAIS		3.3.50.43.00	30.000,00			
Reequipamento da Biblioteca e Cinema Municipal	13.392.1302.1142.0000						30.000,00
4	DESPESAS DE CAPIT					30.000,00	
4	INVESTIMENTOS				30.000,00		
	EQUIPAMENTOS E MATERIAL PERMANENTE		4.4.90.52.00	30.000,00			
Aquisição de Instrumento Musicais	13.392.1302.1143.0000						30.000,00
4	DESPESAS DE CAPIT					30.000,00	
4	INVESTIMENTOS				30.000,00		
	EQUIPAMENTOS E MATERIAL PERMANENTE		4.4.90.52.00	30.000,00			
Apoio à Atividades Festivas, Culturais e Folclóricas	13.392.1302.2278.0000						9.035.000,00
3	DESPESAS CORREN					9.035.000,00	
3	OUTRAS DESPESAS CORRENTES				9.035.000,00		
	CONTRIBUIÇÕES		3.3.50.41.00	100.000,00			
	MATERIAL DE CONSUMO		3.3.90.30.00	35.000,00			
	Material, Bem ou Serviço para Distribuição Gratuita		3.3.90.32.00	10.000,00			
	OUTROS SERVIÇOS DE TERCEIROS - PESSOA FÍSICA		3.3.90.36.00	345.000,00			
	OUTROS SERVIÇOS DE TERCEIROS - PESSOA JURÍDICA		3.3.90.39.00	8.530.000,00			
	DESPESAS DE EXERCÍCIOS ANTERIORES		3.3.90.92.00	15.000,00			
Manutenção da Biblioteca Municipal	13.392.1302.2279.0000						30.000,00
3	DESPESAS CORREN					30.000,00	

**PREFEITURA DO MUNICÍPIO DE GRAVATÁ**

R CLETO CAMPELO, 268 - CNPJ:11049830/0001-20

Orçamento Programa - Exercício de 2021

Page 32

**QUADRO AUXILIAR DE DETALHAMENTO DA DESPESA**

PODER	02	PODER EXECUTIVO
ORGÃO	14	SECRETARIA DE TURISMO, CULTURA, ESPORTE E LAZER
UNIDADE	00	SECRETARIA DE TURISMO, CULTURA, ESPORTE E LAZER

Aplicacao Programada	Proj/Ativ	Finalidade	Categoria	Detalhada	TotalGrupo	Total Categ.	Total Func.
F.R. - C.A.							
Manutenção da Biblioteca Municipal	13.392.1302.2279.0000						30.000,00
3 DESPESAS CORREN						30.000,00	
3 OUTRAS DESPESAS CORRENTES					30.000,00		
MATERIAL DE CONSUMO			3.3.90.30.00	10.000,00			
OUTROS SERVIÇOS DE TERCEIROS - PESSOA FÍSICA			3.3.90.36.00	10.000,00			
OUTROS SERVIÇOS DE TERCEIROS - PESSOA JURÍDICA			3.3.90.39.00	10.000,00			
Subvenções à Entidades Musicais e Desportivas	13.392.1302.2280.0000						100.000,00
3 DESPESAS CORREN						100.000,00	
3 OUTRAS DESPESAS CORRENTES					100.000,00		
SUBVENÇÕES SOCIAIS			3.3.50.43.00	100.000,00			
Construção do Parque de Eventos, Pátio de Artesanato e Cinema de Gravata	23.695.1302.1209.0000						310.000,00
4 DESPESAS DE CAPIT						310.000,00	
4 INVESTIMENTOS					310.000,00		
OBRAS E INSTALAÇÕES			4.4.90.51.00	110.000,00			
OBRAS E INSTALAÇÕES			4.4.90.51.00	200.000,00			
Construção de Mirante no Alto do Cruzeiro, Incluindo Revitalização da Escada da Felicidade	23.695.1302.1210.0000						210.000,00
4 DESPESAS DE CAPIT						210.000,00	
4 INVESTIMENTOS					210.000,00		
OBRAS E INSTALAÇÕES			4.4.90.51.00	10.000,00			
OBRAS E INSTALAÇÕES			4.4.90.51.00	200.000,00			
Implantação do Trem Turístico	23.695.1302.2531.0000						490.000,00
4 DESPESAS DE CAPIT						490.000,00	
4 INVESTIMENTOS					490.000,00		
OBRAS E INSTALAÇÕES			4.4.90.51.00	100.000,00			
OBRAS E INSTALAÇÕES			4.4.90.51.00	300.000,00			
EQUIPAMENTOS E MATERIAL PERMANENTE			4.4.90.52.00	35.000,00			
EQUIPAMENTOS E MATERIAL PERMANENTE			4.4.90.52.00	55.000,00			
Instalação e Manutenção do Teleférico no Alto do Cruzeiro	23.695.1302.2532.0000						863.000,00
3 DESPESAS CORREN						463.000,00	
3 OUTRAS DESPESAS CORRENTES					463.000,00		
MATERIAL DE CONSUMO			3.3.90.30.00	10.000,00			
MATERIAL DE CONSUMO			3.3.90.30.00	100.000,00			
OUTROS SERVIÇOS DE TERCEIROS - PESSOA FÍSICA			3.3.90.36.00	3.000,00			
OUTROS SERVIÇOS DE TERCEIROS - PESSOA FÍSICA			3.3.90.36.00	20.000,00			
OUTROS SERVIÇOS DE TERCEIROS - PESSOA JURÍDICA			3.3.90.39.00	30.000,00			
OUTROS SERVIÇOS DE TERCEIROS - PESSOA JURÍDICA			3.3.90.39.00	300.000,00			
4 DESPESAS DE CAPIT						400.000,00	
4 INVESTIMENTOS					400.000,00		
EQUIPAMENTOS E MATERIAL PERMANENTE			4.4.90.52.00	400.000,00			
Apoio ao Turismo (Fomentar o Turismo Local)	23.695.2303.2282.0000						103.000,00
3 DESPESAS CORREN						103.000,00	

**PREFEITURA DO MUNICÍPIO DE GRAVATÁ**

R CLETO CAMPELO, 268 - CNPJ:11049830/0001-20

Orçamento Programa - Exercício de 2021

Page 33

**QUADRO AUXILIAR DE DETALHAMENTO DA DESPESA**

PODER	02	PODER EXECUTIVO
ORGÃO	14	SECRETARIA DE TURISMO, CULTURA, ESPORTE E LAZER
UNIDADE	00	SECRETARIA DE TURISMO, CULTURA, ESPORTE E LAZER

Aplicacao Programada	Proj/Ativ	Finalidade	Categoria	Detalhada	TotalGrupo	Total Categ.	Total Func.
F.R. - C.A.							
Apoio ao Turismo (Fomentar o Turismo Local)	23.695.2303.2282.0000						103.000,00
3	DESPESAS CORREN'					103.000,00	
3	OUTRAS DESPESAS CORRENTES				103.000,00		
	MATERIAL DE CONSUMO		3.3.90.30.00	50.000,00			
	OUTROS SERVIÇOS DE TERCEIROS - PESSOA FÍSICA		3.3.90.36.00	50.000,00			
	OUTROS SERVIÇOS DE TERCEIROS - PESSOA JURÍDICA		3.3.90.39.00	3.000,00			
Apoio ao Esporte e Lazer	27.812.2701.2283.0000						229.000,00
3	DESPESAS CORREN'					219.000,00	
3	OUTRAS DESPESAS CORRENTES				219.000,00		
	MATERIAL DE CONSUMO		3.3.90.30.00	10.000,00			
	MATERIAL DE CONSUMO		3.3.90.30.00	80.000,00			
	OUTROS SERVIÇOS DE TERCEIROS - PESSOA FÍSICA		3.3.90.36.00	20.000,00			
	OUTROS SERVIÇOS DE TERCEIROS - PESSOA FÍSICA		3.3.90.36.00	100.000,00			
	OUTROS SERVIÇOS DE TERCEIROS - PESSOA JURÍDICA		3.3.90.39.00	9.000,00			
4	DESPESAS DE CAPIT					10.000,00	
4	INVESTIMENTOS				10.000,00		
	EQUIPAMENTOS E MATERIAL PERMANENTE		4.4.90.52.00	10.000,00			
<b>TOTAL</b>							<b>13.699.000,00</b>

**PREFEITURA DO MUNICÍPIO DE GRAVATÁ**

R CLETO CAMPELO, 268 - CNPJ:11049830/0001-20

Orçamento Programa - Exercício de 2021

Page 34

**QUADRO AUXILIAR DE DETALHAMENTO DA DESPESA**

PODER	02	PODER EXECUTIVO
ORGÃO	15	SECRETARIA DE DESENVOLVIMENTO ECONÔMICO
UNIDADE	00	SECRETARIA DE DESENVOLVIMENTO ECONÔMICO

Aplicacao Programada	Proj/Ativ	Finalidade	Categoria	Detalhada	TotalGrupo	Total Categ.	Total Func.
F.R. - C.A.							
Gestão Técnica e Administrativa da Secretaria de Desenvolvimento Econômico	23.691.2301.2503.0000						1.572.000,00
3	DESPESAS CORREN					1.492.000,00	
1	PESSOAL E ENCARGOS SOCIAIS				1.027.000,00		
	CONTRATAÇÃO POR TEMPO DETERMINADO		3.1.90.04.00	150.000,00			
	VENCIMENTOS E VANTAGENS FIXAS - PESSOAL CIVIL		3.1.90.11.00	684.000,00			
	OBRIGAÇÕES PATRONAIS		3.1.90.13.00	150.000,00			
	OUTRAS DESPESAS VARIÁVEIS - PESSOAL CIVIL		3.1.90.16.00	8.000,00			
	INDENIZAÇÕES E RESTITUIÇÕES TRABALHISTAS		3.1.90.94.00	5.000,00			
	OBRIGAÇÕES PATRONAIS - INTRA-ORÇAMENTÁRIO		3.1.91.13.00	30.000,00			
3	OUTRAS DESPESAS CORRENTES				465.000,00		
	DIÁRIAS - CIVIL		3.3.90.14.00	5.000,00			
	MATERIAL DE CONSUMO		3.3.90.30.00	30.000,00			
	PASSAGENS E DESPESAS COM LOCOMOÇÃO		3.3.90.33.00	20.000,00			
	SERVIÇOS DE CONSULTORIA		3.3.90.35.00	10.000,00			
	OUTROS SERVIÇOS DE TERCEIROS - PESSOA FÍSICA		3.3.90.36.00	50.000,00			
	OUTROS SERVIÇOS DE TERCEIROS - PESSOA JURÍDICA		3.3.90.39.00	350.000,00			
4	DESPESAS DE CAPIT					80.000,00	
4	INVESTIMENTOS				80.000,00		
	EQUIPAMENTOS E MATERIAL PERMANENTE		4.4.90.52.00	80.000,00			
Capacitação e Treinamento de Pessoal	23.691.2301.2527.0000						30.000,00
3	DESPESAS CORREN					30.000,00	
3	OUTRAS DESPESAS CORRENTES				30.000,00		
	MATERIAL DE CONSUMO		3.3.90.30.00	5.000,00			
	OUTROS SERVIÇOS DE TERCEIROS - PESSOA FÍSICA		3.3.90.36.00	10.000,00			
	OUTROS SERVIÇOS DE TERCEIROS - PESSOA JURÍDICA		3.3.90.39.00	15.000,00			
Manutenção de Mercados e Feiras Livres	23.691.2302.2504.0000						24.000,00
3	DESPESAS CORREN					24.000,00	
3	OUTRAS DESPESAS CORRENTES				24.000,00		
	MATERIAL DE CONSUMO		3.3.90.30.00	20.000,00			
	OUTROS SERVIÇOS DE TERCEIROS - PESSOA FÍSICA		3.3.90.36.00	3.000,00			
	OUTROS SERVIÇOS DE TERCEIROS - PESSOA JURÍDICA		3.3.90.39.00	1.000,00			
Fomento e Promoção a Indústria	23.691.2302.2505.0000						103.000,00
3	DESPESAS CORREN					103.000,00	
3	OUTRAS DESPESAS CORRENTES				103.000,00		
	MATERIAL DE CONSUMO		3.3.90.30.00	50.000,00			
	OUTROS SERVIÇOS DE TERCEIROS - PESSOA FÍSICA		3.3.90.36.00	3.000,00			
	OUTROS SERVIÇOS DE TERCEIROS - PESSOA JURÍDICA		3.3.90.39.00	50.000,00			
Fomento as Atividades de Comércio e Serviços	23.691.2302.2506.0000						160.000,00
3	DESPESAS CORREN					160.000,00	
3	OUTRAS DESPESAS CORRENTES				160.000,00		
	DIÁRIAS - CIVIL		3.3.90.14.00	10.000,00			
	MATERIAL DE CONSUMO		3.3.90.30.00	50.000,00			
	OUTROS SERVIÇOS DE TERCEIROS - PESSOA FÍSICA		3.3.90.36.00	50.000,00			
	OUTROS SERVIÇOS DE TERCEIROS - PESSOA JURÍDICA		3.3.90.39.00	50.000,00			









# PREFEITURA DO MUNICÍPIO DE GRAVATÁ

R CLETO CAMPELO, 268 - CNPJ:11049830/0001-20

Orçamento Programa - Exercício de 2021

Page 37

## QUADRO AUXILIAR DE DETALHAMENTO DA DESPESA

PODER	02	PODER EXECUTIVO
ORGÃO	17	SECRETARIA DE SAÚDE
UNIDADE	00	SECRETARIA DE SAÚDE

Aplicacao Programada	Proj/Ativ	Finalidade	Categoria	Detalhada	TotalGrupo	Total Categ.	Total Func.
		F.R. - C.A.					
Gestão Técnica e Administrativa da Secretaria de Saúde	10.122.1001.2228.0000						130.000,00
3	DESPESAS CORREN					130.000,00	
1	PESSOAL E ENCARGOS SOCIAIS				60.000,00		
	CONTRATAÇÃO POR TEMPO DETERMINADO		3.1.90.04.00	10.000,00			
	VENCIMENTOS E VANTAGENS FIXAS - PESSOAL CIVIL		3.1.90.11.00	30.000,00			
	OBRIGAÇÕES PATRONAIS		3.1.90.13.00	10.000,00			
	OBRIGAÇÕES PATRONAIS - INTRA-ORÇAMENTÁRIO		3.1.91.13.00	10.000,00			
3	OUTRAS DESPESAS CORRENTES				70.000,00		
	DIÁRIAS - CIVIL		3.3.90.14.00	10.000,00			
	MATERIAL DE CONSUMO		3.3.90.30.00	10.000,00			
	Material, Bem ou Serviço para Distribuição Gratuita		3.3.90.32.00	10.000,00			
	SERVIÇOS DE CONSULTORIA		3.3.90.35.00	10.000,00			
	OUTROS SERVIÇOS DE TERCEIROS - PESSOA FÍSICA		3.3.90.36.00	10.000,00			
	OUTROS SERVIÇOS DE TERCEIROS - PESSOA JURÍDICA		3.3.90.39.00	10.000,00			
	DESPESAS DE EXERCÍCIOS ANTERIORES		3.3.90.92.00	10.000,00			
<b>TOTAL</b>							130.000,00

**PREFEITURA DO MUNICÍPIO DE GRAVATÁ**

R CLETO CAMPELO, 268 - CNPJ:11049830/0001-20

Orçamento Programa - Exercício de 2021

Page 38

**QUADRO AUXILIAR DE DETALHAMENTO DA DESPESA**

PODER	02	PODER EXECUTIVO
ORGÃO	18	FUNDO MUNICIPAL DE SAÚDE
UNIDADE	00	FUNDO MUNICIPAL DE SAÚDE

Aplicacao Programada	Proj/Ativ	Finalidade	Categoria	Detalhada	TotalGrupo	Total Categ.	Total Func.
		F.R. - C.A.					

Manutenção do Conselho Municipal de Saúde	10.122.1002.2229.0000						47.000,00
3 DESPESAS CORREN						47.000,00	
3 OUTRAS DESPESAS CORRENTES					47.000,00		
DIÁRIAS - CIVIL			3.3.90.14.00	15.000,00			
MATERIAL DE CONSUMO			3.3.90.30.00	10.000,00			
PASSAGENS E DESPESAS COM LOCOMOÇÃO			3.3.90.33.00	10.000,00			
OUTROS SERVIÇOS DE TERCEIROS - PESSOA FÍSICA			3.3.90.36.00	3.000,00			
OUTROS SERVIÇOS DE TERCEIROS - PESSOA JURÍDICA			3.3.90.39.00	9.000,00			
Gestão Técnica do FMS	10.122.1002.2300.0000						5.603.000,00
3 DESPESAS CORREN						5.503.000,00	
1 PESSOAL E ENCARGOS SOCIAIS					3.788.000,00		
CONTRATAÇÃO POR TEMPO DETERMINADO			3.1.90.04.00	400.000,00			
VENCIMENTOS E VANTAGENS FIXAS - PESSOAL CIVIL			3.1.90.11.00	2.308.000,00			
OBRIGAÇÕES PATRONAIS			3.1.90.13.00	700.000,00			
DESPESAS DE EXERCÍCIOS ANTERIORES			3.1.90.92.00	150.000,00			
INDENIZAÇÕES E RESTITUIÇÕES TRABALHISTAS			3.1.90.94.00	30.000,00			
OBRIGAÇÕES PATRONAIS - INTRA-ORÇAMENTÁRIO			3.1.91.13.00	200.000,00			
3 OUTRAS DESPESAS CORRENTES					1.715.000,00		
CONTRIBUIÇÕES			3.3.50.41.00	5.000,00			
DIÁRIAS - CIVIL			3.3.90.14.00	10.000,00			
MATERIAL DE CONSUMO			3.3.90.30.00	200.000,00			
Material, Bem ou Serviço para Distribuição Gratuita			3.3.90.32.00	50.000,00			
PASSAGENS E DESPESAS COM LOCOMOÇÃO			3.3.90.33.00	10.000,00			
SERVIÇOS DE CONSULTORIA			3.3.90.35.00	300.000,00			
OUTROS SERVIÇOS DE TERCEIROS - PESSOA FÍSICA			3.3.90.36.00	100.000,00			
OUTROS SERVIÇOS DE TERCEIROS - PESSOA JURÍDICA			3.3.90.39.00	900.000,00			
OBRIGAÇÕES TRIBUTÁRIAS E CONTRIBUTIVAS			3.3.90.47.00	130.000,00			
DESPESAS DE EXERCÍCIOS ANTERIORES			3.3.90.92.00	10.000,00			
4 DESPESAS DE CAPIT						100.000,00	
4 INVESTIMENTOS						100.000,00	
EQUIPAMENTOS E MATERIAL PERMANENTE			4.4.90.52.00	100.000,00			
Qualificação de Recursos Humanos	10.122.1002.2301.0000						50.000,00
3 DESPESAS CORREN						50.000,00	
3 OUTRAS DESPESAS CORRENTES					50.000,00		
DIÁRIAS - CIVIL			3.3.90.14.00	10.000,00			
MATERIAL DE CONSUMO			3.3.90.30.00	10.000,00			
SERVIÇOS DE CONSULTORIA			3.3.90.35.00	10.000,00			
OUTROS SERVIÇOS DE TERCEIROS - PESSOA FÍSICA			3.3.90.36.00	10.000,00			
OUTROS SERVIÇOS DE TERCEIROS - PESSOA JURÍDICA			3.3.90.39.00	10.000,00			
Subvenções à AARG - Ass. dos Amigos dos Animais de Rua de Gravata	10.122.1002.2566.0000						20.000,00
3 DESPESAS CORREN						20.000,00	
3 OUTRAS DESPESAS CORRENTES					20.000,00		
SUBVENÇÕES SOCIAIS			3.3.50.43.00	20.000,00			
Enfretamento da Emergência COVID-19	10.122.1002.2597.0000						720.000,00
3 DESPESAS CORREN						720.000,00	

**PREFEITURA DO MUNICÍPIO DE GRAVATÁ**

R CLETO CAMPELO, 268 - CNPJ:11049830/0001-20

Orçamento Programa - Exercício de 2021

Page 39

**QUADRO AUXILIAR DE DETALHAMENTO DA DESPESA**

PODER	02	PODER EXECUTIVO
ORGÃO	18	FUNDO MUNICIPAL DE SAÚDE
UNIDADE	00	FUNDO MUNICIPAL DE SAÚDE

Aplicacao Programada	Proj/Ativ	Finalidade	Categoria	Detalhada	TotalGrupo	Total Categ.	Total Func.
		F.R. - C.A.					

Enfretamento da Emergência COVID-19	10.122.1002.2597.0000						720.000,00
3 DESPESAS CORREN'						720.000,00	
3 OUTRAS DESPESAS CORRENTES					720.000,00		
MATERIAL DE CONSUMO			3.3.90.30.00	10.000,00			
MATERIAL DE CONSUMO			3.3.90.30.00	600.000,00			
Material, Bem ou Serviço para Distribuição Gratuita			3.3.90.32.00	10.000,00			
Material, Bem ou Serviço para Distribuição Gratuita			3.3.90.32.00	10.000,00			
OUTROS SERVIÇOS DE TERCEIROS - PESSOA FÍSICA			3.3.90.36.00	10.000,00			
OUTROS SERVIÇOS DE TERCEIROS - PESSOA FÍSICA			3.3.90.36.00	20.000,00			
OUTROS SERVIÇOS DE TERCEIROS - PESSOA JURÍDICA			3.3.90.39.00	10.000,00			
OUTROS SERVIÇOS DE TERCEIROS - PESSOA JURÍDICA			3.3.90.39.00	50.000,00			

Execução de Obras em Imóveis Vinculados à Atenção Básica	10.301.1003.1186.0000						550.000,00
4 DESPESAS DE CAPIT						550.000,00	
4 INVESTIMENTOS					550.000,00		
OBRAS E INSTALAÇÕES			4.4.90.51.00	500.000,00			
OBRAS E INSTALAÇÕES			4.4.90.51.00	50.000,00			

Manutenção das Ações de Atenção Básica	10.301.1003.2452.0000						7.706.000,00
3 DESPESAS CORREN'						7.456.000,00	
1 PESSOAL E ENCARGOS SOCIAIS					5.837.000,00		
CONTRATAÇÃO POR TEMPO DETERMINADO			3.1.90.04.00	20.000,00			
CONTRATAÇÃO POR TEMPO DETERMINADO			3.1.90.04.00	2.500.000,00			
VENCIMENTOS E VANTAGENS FIXAS - PESSOAL CIVIL			3.1.90.11.00	450.000,00			
VENCIMENTOS E VANTAGENS FIXAS - PESSOAL CIVIL			3.1.90.11.00	100.000,00			
OBRIGAÇÕES PATRONAIS			3.1.90.13.00	10.000,00			
OBRIGAÇÕES PATRONAIS			3.1.90.13.00	2.100.000,00			
OUTRAS DESPESAS VARIÁVEIS - PESSOAL CIVIL			3.1.90.16.00	3.000,00			
OUTRAS DESPESAS VARIÁVEIS - PESSOAL CIVIL			3.1.90.16.00	3.000,00			
DESPESAS DE EXERCÍCIOS ANTERIORES			3.1.90.92.00	1.000,00			
DESPESAS DE EXERCÍCIOS ANTERIORES			3.1.90.92.00	100.000,00			
INDENIZAÇÕES E RESTITUIÇÕES TRABALHISTAS			3.1.90.94.00	10.000,00			
INDENIZAÇÕES E RESTITUIÇÕES TRABALHISTAS			3.1.90.94.00	30.000,00			
OBRIGAÇÕES PATRONAIS - INTRA-ORÇAMENTÁRIO			3.1.91.13.00	10.000,00			
OBRIGAÇÕES PATRONAIS - INTRA-ORÇAMENTÁRIO			3.1.91.13.00	500.000,00			
3 OUTRAS DESPESAS CORRENTES					1.619.000,00		
DIÁRIAS - CIVIL			3.3.90.14.00	10.000,00			
DIÁRIAS - CIVIL			3.3.90.14.00	20.000,00			
MATERIAL DE CONSUMO			3.3.90.30.00	50.000,00			
MATERIAL DE CONSUMO			3.3.90.30.00	300.000,00			
Material, Bem ou Serviço para Distribuição Gratuita			3.3.90.32.00	60.000,00			
Material, Bem ou Serviço para Distribuição Gratuita			3.3.90.32.00	20.000,00			
OUTROS SERVIÇOS DE TERCEIROS - PESSOA FÍSICA			3.3.90.36.00	10.000,00			
OUTROS SERVIÇOS DE TERCEIROS - PESSOA FÍSICA			3.3.90.36.00	20.000,00			
OUTROS SERVIÇOS DE TERCEIROS - PESSOA JURÍDICA			3.3.90.39.00	20.000,00			
OUTROS SERVIÇOS DE TERCEIROS - PESSOA JURÍDICA			3.3.90.39.00	1.100.000,00			
DESPESAS DE EXERCÍCIOS ANTERIORES			3.3.90.92.00	5.000,00			
DESPESAS DE EXERCÍCIOS ANTERIORES			3.3.90.92.00	4.000,00			
4 DESPESAS DE CAPIT						250.000,00	

**PREFEITURA DO MUNICÍPIO DE GRAVATÁ**

R CLETO CAMPELO, 268 - CNPJ:11049830/0001-20

Orçamento Programa - Exercício de 2021

Page 40

**QUADRO AUXILIAR DE DETALHAMENTO DA DESPESA**

PODER	02	PODER EXECUTIVO
ORGÃO	18	FUNDO MUNICIPAL DE SAÚDE
UNIDADE	00	FUNDO MUNICIPAL DE SAÚDE

Aplicacao Programada	Proj/Ativ	Finalidade	Categoria	Detalhada	TotalGrupo	Total Categ.	Total Func.
F.R. - C.A.							

Manutenção das Ações de Atenção Básica	10.301.1003.2452.0000						7.706.000,00
4 DESPESAS DE CAPIT						250.000,00	
4 INVESTIMENTOS					250.000,00		
EQUIPAMENTOS E MATERIAL PERMANENTE			4.4.90.52.00	200.000,00			
EQUIPAMENTOS E MATERIAL PERMANENTE			4.4.90.52.00	50.000,00			

Manutenção e Ampliação do Programa de Saúde Bucal	10.301.1003.2540.0000						922.000,00
3 DESPESAS CORREN						822.000,00	
1 PESSOAL E ENCARGOS SOCIAIS					680.000,00		
CONTRATAÇÃO POR TEMPO DETERMINADO			3.1.90.04.00	450.000,00			
CONTRATAÇÃO POR TEMPO DETERMINADO			3.1.90.04.00	200.000,00			
VENCIMENTOS E VANTAGENS FIXAS - PESSOAL CIVIL			3.1.90.11.00	5.000,00			
VENCIMENTOS E VANTAGENS FIXAS - PESSOAL CIVIL			3.1.90.11.00	5.000,00			
INDENIZAÇÕES E RESTITUIÇÕES TRABALHISTAS			3.1.90.94.00	10.000,00			
INDENIZAÇÕES E RESTITUIÇÕES TRABALHISTAS			3.1.90.94.00	10.000,00			
3 OUTRAS DESPESAS CORRENTES					142.000,00		
DIÁRIAS - CIVIL			3.3.90.14.00	1.000,00			
DIÁRIAS - CIVIL			3.3.90.14.00	1.000,00			
MATERIAL DE CONSUMO			3.3.90.30.00	10.000,00			
MATERIAL DE CONSUMO			3.3.90.30.00	80.000,00			
OUTROS SERVIÇOS DE TERCEIROS - PESSOA FÍSICA			3.3.90.36.00	5.000,00			
OUTROS SERVIÇOS DE TERCEIROS - PESSOA FÍSICA			3.3.90.36.00	10.000,00			
OUTROS SERVIÇOS DE TERCEIROS - PESSOA JURÍDICA			3.3.90.39.00	5.000,00			
OUTROS SERVIÇOS DE TERCEIROS - PESSOA JURÍDICA			3.3.90.39.00	30.000,00			
4 DESPESAS DE CAPIT						100.000,00	
4 INVESTIMENTOS					100.000,00		
EQUIPAMENTOS E MATERIAL PERMANENTE			4.4.90.52.00	100.000,00			

Manutenção Estratégica de Saúde da Família - PSF	10.301.1003.2541.0000						2.587.000,00
3 DESPESAS CORREN						2.537.000,00	
1 PESSOAL E ENCARGOS SOCIAIS					1.388.000,00		
CONTRATAÇÃO POR TEMPO DETERMINADO			3.1.90.04.00	415.000,00			
CONTRATAÇÃO POR TEMPO DETERMINADO			3.1.90.04.00	600.000,00			
VENCIMENTOS E VANTAGENS FIXAS - PESSOAL CIVIL			3.1.90.11.00	253.000,00			
VENCIMENTOS E VANTAGENS FIXAS - PESSOAL CIVIL			3.1.90.11.00	100.000,00			
INDENIZAÇÕES E RESTITUIÇÕES TRABALHISTAS			3.1.90.94.00	10.000,00			
INDENIZAÇÕES E RESTITUIÇÕES TRABALHISTAS			3.1.90.94.00	10.000,00			
3 OUTRAS DESPESAS CORRENTES					1.149.000,00		
DIÁRIAS - CIVIL			3.3.90.14.00	10.000,00			
DIÁRIAS - CIVIL			3.3.90.14.00	5.000,00			
MATERIAL DE CONSUMO			3.3.90.30.00	61.000,00			
MATERIAL DE CONSUMO			3.3.90.30.00	493.000,00			
OUTROS SERVIÇOS DE TERCEIROS - PESSOA FÍSICA			3.3.90.36.00	100.000,00			
OUTROS SERVIÇOS DE TERCEIROS - PESSOA FÍSICA			3.3.90.36.00	60.000,00			
OUTROS SERVIÇOS DE TERCEIROS - PESSOA JURÍDICA			3.3.90.39.00	100.000,00			
OUTROS SERVIÇOS DE TERCEIROS - PESSOA JURÍDICA			3.3.90.39.00	300.000,00			
AUXÍLIO ALIMENTAÇÃO			3.3.90.46.00	10.000,00			
ORIGINAÇÕES TRIBUTÁRIAS E CONTRIBUTIVAS			3.3.90.47.00	10.000,00			
4 DESPESAS DE CAPIT						50.000,00	



# PREFEITURA DO MUNICÍPIO DE GRAVATÁ

R CLETO CAMPELO, 268 - CNPJ:11049830/0001-20

Orçamento Programa - Exercício de 2021

Page 41

## QUADRO AUXILIAR DE DETALHAMENTO DA DESPESA

PODER	02	PODER EXECUTIVO
ORGÃO	18	FUNDO MUNICIPAL DE SAÚDE
UNIDADE	00	FUNDO MUNICIPAL DE SAÚDE

Aplicacao Programada	Proj/Ativ	Finalidade	Categoria	Detalhada	TotalGrupo	Total Categ.	Total Func.
		F.R. - C.A.					
Manutenção Estratégica de Saúde da Família - PSF	10.301.1003.2541.0000						2.587.000,00
4	DESPESAS DE CAPIT					50.000,00	
4	INVESTIMENTOS				50.000,00		
	EQUIPAMENTOS E MATERIAL PERMANENTE		4.4.90.52.00	20.000,00			
	EQUIPAMENTOS E MATERIAL PERMANENTE		4.4.90.52.00	30.000,00			
Manutenção do Programa do Agente Comunitário de Saúde - PACS	10.301.1003.2542.0000						5.360.000,00
3	DESPESAS CORREN					5.340.000,00	
1	PESSOAL E ENCARGOS SOCIAIS				5.160.000,00		
	VENCIMENTOS E VANTAGENS FIXAS - PESSOAL CIVIL		3.1.90.11.00	50.000,00			
	VENCIMENTOS E VANTAGENS FIXAS - PESSOAL CIVIL		3.1.90.11.00	5.050.000,00			
	INDENIZAÇÕES E RESTITUIÇÕES TRABALHISTAS		3.1.90.94.00	10.000,00			
	INDENIZAÇÕES E RESTITUIÇÕES TRABALHISTAS		3.1.90.94.00	50.000,00			
3	OUTRAS DESPESAS CORRENTES				180.000,00		
	DIÁRIAS - CIVIL		3.3.90.14.00	10.000,00			
	MATERIAL DE CONSUMO		3.3.90.30.00	50.000,00			
	MATERIAL DE CONSUMO		3.3.90.30.00	50.000,00			
	OUTROS SERVIÇOS DE TERCEIROS - PESSOA FÍSICA		3.3.90.36.00	10.000,00			
	OUTROS SERVIÇOS DE TERCEIROS - PESSOA FÍSICA		3.3.90.36.00	10.000,00			
	OUTROS SERVIÇOS DE TERCEIROS - PESSOA JURÍDICA		3.3.90.39.00	10.000,00			
	OUTROS SERVIÇOS DE TERCEIROS - PESSOA JURÍDICA		3.3.90.39.00	10.000,00			
	OBRIGAÇÕES TRIBUTÁRIAS E CONTRIBUTIVAS		3.3.90.47.00	10.000,00			
	OUTROS AUXÍLIOS FINANCEIROS A PESSOA FÍSICA		3.3.90.48.00	10.000,00			
	OUTROS AUXÍLIOS FINANCEIROS A PESSOA FÍSICA		3.3.90.48.00	10.000,00			
4	DESPESAS DE CAPIT					20.000,00	
4	INVESTIMENTOS				20.000,00		
	EQUIPAMENTOS E MATERIAL PERMANENTE		4.4.90.52.00	10.000,00			
	EQUIPAMENTOS E MATERIAL PERMANENTE		4.4.90.52.00	10.000,00			
Manutenção dos Núcleos de Apoio à Saúde da Família - NASF	10.301.1003.2543.0000						271.000,00
3	DESPESAS CORREN					271.000,00	
1	PESSOAL E ENCARGOS SOCIAIS				221.000,00		
	CONTRATAÇÃO POR TEMPO DETERMINADO		3.1.90.04.00	200.000,00			
	CONTRATAÇÃO POR TEMPO DETERMINADO		3.1.90.04.00	10.000,00			
	VENCIMENTOS E VANTAGENS FIXAS - PESSOAL CIVIL		3.1.90.11.00	1.000,00			
	VENCIMENTOS E VANTAGENS FIXAS - PESSOAL CIVIL		3.1.90.11.00	10.000,00			
3	OUTRAS DESPESAS CORRENTES				50.000,00		
	DIÁRIAS - CIVIL		3.3.90.14.00	10.000,00			
	MATERIAL DE CONSUMO		3.3.90.30.00	5.000,00			
	MATERIAL DE CONSUMO		3.3.90.30.00	10.000,00			
	OUTROS SERVIÇOS DE TERCEIROS - PESSOA FÍSICA		3.3.90.36.00	5.000,00			
	OUTROS SERVIÇOS DE TERCEIROS - PESSOA FÍSICA		3.3.90.36.00	10.000,00			
	OUTROS SERVIÇOS DE TERCEIROS - PESSOA JURÍDICA		3.3.90.39.00	5.000,00			
	OUTROS SERVIÇOS DE TERCEIROS - PESSOA JURÍDICA		3.3.90.39.00	5.000,00			
Implementar as Ações do PSE	10.301.1003.2550.0000						65.000,00
3	DESPESAS CORREN					65.000,00	

**PREFEITURA DO MUNICÍPIO DE GRAVATÁ**

R CLETO CAMPELO, 268 - CNPJ:11049830/0001-20

Orçamento Programa - Exercício de 2021

Page 42

**QUADRO AUXILIAR DE DETALHAMENTO DA DESPESA**

PODER	02	PODER EXECUTIVO
ORGÃO	18	FUNDO MUNICIPAL DE SAÚDE
UNIDADE	00	FUNDO MUNICIPAL DE SAÚDE

Aplicacao Programada Proj/Ativ Finalidade Categoria Detalhada TotalGrupo Total Categ. Total Func.  
F.R. - C.A.

Implementar as Ações do PSE	10.301.1003.2550.0000					65.000,00
3 DESPESAS CORREN						65.000,00
3 OUTRAS DESPESAS CORRENTES					65.000,00	
MATERIAL DE CONSUMO			3.3.90.30.00	5.000,00		
MATERIAL DE CONSUMO			3.3.90.30.00	10.000,00		
OUTROS SERVIÇOS DE TERCEIROS - PESSOA FÍSICA			3.3.90.36.00	5.000,00		
OUTROS SERVIÇOS DE TERCEIROS - PESSOA FÍSICA			3.3.90.36.00	20.000,00		
OUTROS SERVIÇOS DE TERCEIROS - PESSOA JURÍDICA			3.3.90.39.00	5.000,00		
OUTROS SERVIÇOS DE TERCEIROS - PESSOA JURÍDICA			3.3.90.39.00	20.000,00		

Manutenção das Atividades Vinculadas ao Programa Mais Médicos	10.301.1007.2464.0000					250.000,00
3 DESPESAS CORREN						250.000,00
3 OUTRAS DESPESAS CORRENTES					250.000,00	
OUTROS AUXÍLIOS FINANCEIROS A PESSOA FÍSICA			3.3.90.48.00	250.000,00		

Execução de Obras para Assist. Hospitalar e Ambulatorial	10.302.1004.1187.0000					440.000,00
4 DESPESAS DE CAPIT					440.000,00	
4 INVESTIMENTOS					440.000,00	
OBRAS E INSTALAÇÕES			4.4.90.51.00	410.000,00		
OBRAS E INSTALAÇÕES			4.4.90.51.00	30.000,00		

Manutenção da Assistência Médica e Alta Complexidade	10.302.1004.2454.0000					16.007.000,00
3 DESPESAS CORREN					15.507.000,00	
1 PESSOAL E ENCARGOS SOCIAIS					11.811.000,00	
CONTRATAÇÃO POR TEMPO DETERMINADO			3.1.90.04.00	2.359.000,00		
CONTRATAÇÃO POR TEMPO DETERMINADO			3.1.90.04.00	3.800.000,00		
VENCIMENTOS E VANTAGENS FIXAS - PESSOAL CIVIL			3.1.90.11.00	2.153.000,00		
VENCIMENTOS E VANTAGENS FIXAS - PESSOAL CIVIL			3.1.90.11.00	2.419.000,00		
OBRIGAÇÕES PATRONAIS			3.1.90.13.00	600.000,00		
OBRIGAÇÕES PATRONAIS			3.1.90.13.00	20.000,00		
DESPESAS DE EXERCÍCIOS ANTERIORES			3.1.90.92.00	20.000,00		
DESPESAS DE EXERCÍCIOS ANTERIORES			3.1.90.92.00	20.000,00		
OBRIGAÇÕES PATRONAIS - INTRA-ORÇAMENTÁRIO			3.1.91.13.00	400.000,00		
OBRIGAÇÕES PATRONAIS - INTRA-ORÇAMENTÁRIO			3.1.91.13.00	20.000,00		



# PREFEITURA DO MUNICÍPIO DE GRAVATÁ

R CLETO CAMPELO, 268 - CNPJ:11049830/0001-20

Orçamento Programa - Exercício de 2021

Page 43

## QUADRO AUXILIAR DE DETALHAMENTO DA DESPESA

PODER	02	PODER EXECUTIVO
ORGÃO	18	FUNDO MUNICIPAL DE SAÚDE
UNIDADE	00	FUNDO MUNICIPAL DE SAÚDE

Aplicacao Programada Proj/Ativ Finalidade Categoria Detalhada TotalGrupo Total Categ. Total Func.  
F.R. - C.A.

Manutenção da Assistência Média e Alta Complexidade	10.302.1004.2454.0000						16.007.000,00
3	DESPESAS CORREN						15.507.000,00
3	OUTRAS DESPESAS CORRENTES				3.696.000,00		
	Outros Benefícios Assistenciais do servidor e do militar		3.3.90.08.00	5.000,00			
	Outros Benefícios Assistenciais do servidor e do militar		3.3.90.08.00	5.000,00			
	DIÁRIAS - CIVIL		3.3.90.14.00	10.000,00			
	DIÁRIAS - CIVIL		3.3.90.14.00	26.000,00			
	MATERIAL DE CONSUMO		3.3.90.30.00	330.000,00			
	MATERIAL DE CONSUMO		3.3.90.30.00	1.800.000,00			
	Material, Bem ou Serviço para Distribuição Gratuita		3.3.90.32.00	10.000,00			
	Material, Bem ou Serviço para Distribuição Gratuita		3.3.90.32.00	10.000,00			
	OUTROS SERVIÇOS DE TERCEIROS - PESSOA FÍSICA		3.3.90.36.00	20.000,00			
	OUTROS SERVIÇOS DE TERCEIROS - PESSOA FÍSICA		3.3.90.36.00	40.000,00			
	OUTROS SERVIÇOS DE TERCEIROS - PESSOA JURÍDICA		3.3.90.39.00	400.000,00			
	OUTROS SERVIÇOS DE TERCEIROS - PESSOA JURÍDICA		3.3.90.39.00	1.000.000,00			
	OUTROS AUXÍLIOS FINANCEIROS A PESSOA FÍSICA		3.3.90.48.00	10.000,00			
	OUTROS AUXÍLIOS FINANCEIROS A PESSOA FÍSICA		3.3.90.48.00	10.000,00			
	DESPESAS DE EXERCÍCIOS ANTERIORES		3.3.90.92.00	10.000,00			
	DESPESAS DE EXERCÍCIOS ANTERIORES		3.3.90.92.00	10.000,00			
4	DESPESAS DE CAPIT						500.000,00
4	INVESTIMENTOS				500.000,00		
	EQUIPAMENTOS E MATERIAL PERMANENTE		4.4.90.52.00	200.000,00			
	EQUIPAMENTOS E MATERIAL PERMANENTE		4.4.90.52.00	300.000,00			
Gestão do Serviço de Atendimento Móvel de Urgência - SAMU	10.302.1004.2544.0000						2.204.000,00
3	DESPESAS CORREN						2.194.000,00
1	PESSOAL E ENCARGOS SOCIAIS				1.810.000,00		
	CONTRATAÇÃO POR TEMPO DETERMINADO		3.1.90.04.00	30.000,00			
	CONTRATAÇÃO POR TEMPO DETERMINADO		3.1.90.04.00	1.400.000,00			
	VENCIMENTOS E VANTAGENS FIXAS - PESSOAL CIVIL		3.1.90.11.00	60.000,00			
	VENCIMENTOS E VANTAGENS FIXAS - PESSOAL CIVIL		3.1.90.11.00	300.000,00			
	INDENIZAÇÕES E RESTITUIÇÕES TRABALHISTAS		3.1.90.94.00	10.000,00			
	INDENIZAÇÕES E RESTITUIÇÕES TRABALHISTAS		3.1.90.94.00	10.000,00			
3	OUTRAS DESPESAS CORRENTES				384.000,00		
	Outros Benefícios Assistenciais do servidor e do militar		3.3.90.08.00	5.000,00			
	Outros Benefícios Assistenciais do servidor e do militar		3.3.90.08.00	5.000,00			
	DIÁRIAS - CIVIL		3.3.90.14.00	1.000,00			
	DIÁRIAS - CIVIL		3.3.90.14.00	3.000,00			
	MATERIAL DE CONSUMO		3.3.90.30.00	50.000,00			
	MATERIAL DE CONSUMO		3.3.90.30.00	30.000,00			
	OUTROS SERVIÇOS DE TERCEIROS - PESSOA FÍSICA		3.3.90.36.00	10.000,00			
	OUTROS SERVIÇOS DE TERCEIROS - PESSOA FÍSICA		3.3.90.36.00	30.000,00			
	OUTROS SERVIÇOS DE TERCEIROS - PESSOA JURÍDICA		3.3.90.39.00	100.000,00			
	OUTROS SERVIÇOS DE TERCEIROS - PESSOA JURÍDICA		3.3.90.39.00	150.000,00			
4	DESPESAS DE CAPIT						10.000,00
4	INVESTIMENTOS				10.000,00		
	EQUIPAMENTOS E MATERIAL PERMANENTE		4.4.90.52.00	10.000,00			
Manutenção dos Centros de Atendimento Psicossocial - CAPS	10.302.1004.2545.0000						338.000,00
3	DESPESAS CORREN						328.000,00

**PREFEITURA DO MUNICÍPIO DE GRAVATÁ**

R CLETO CAMPELO, 268 - CNPJ:11049830/0001-20

Orçamento Programa - Exercício de 2021

Page 44

**QUADRO AUXILIAR DE DETALHAMENTO DA DESPESA**

PODER	02	PODER EXECUTIVO
ORGÃO	18	FUNDO MUNICIPAL DE SAÚDE
UNIDADE	00	FUNDO MUNICIPAL DE SAÚDE

Aplicacao Programada	Proj/Ativ	Finalidade	Categoria	Detalhada	TotalGrupo	Total Categ.	Total Func.
		F.R. - C.A.					

Manutenção dos Centros de Atendimento Psicossocial - CAPS	10.302.1004.2545.0000						338.000,00
3	DESPESAS CORREN					328.000,00	
1	PESSOAL E ENCARGOS SOCIAIS				125.000,00		
	CONTRATAÇÃO POR TEMPO DETERMINADO		3.1.90.04.00	100.000,00			
	CONTRATAÇÃO POR TEMPO DETERMINADO		3.1.90.04.00	10.000,00			
	VENCIMENTOS E VANTAGENS FIXAS - PESSOAL CIVIL		3.1.90.11.00	10.000,00			
	VENCIMENTOS E VANTAGENS FIXAS - PESSOAL CIVIL		3.1.90.11.00	5.000,00			
3	OUTRAS DESPESAS CORRENTES				203.000,00		
	DIÁRIAS - CIVIL		3.3.90.14.00	1.000,00			
	DIÁRIAS - CIVIL		3.3.90.14.00	3.000,00			
	MATERIAL DE CONSUMO		3.3.90.30.00	80.000,00			
	MATERIAL DE CONSUMO		3.3.90.30.00	15.000,00			
	OUTROS SERVIÇOS DE TERCEIROS - PESSOA FÍSICA		3.3.90.36.00	10.000,00			
	OUTROS SERVIÇOS DE TERCEIROS - PESSOA FÍSICA		3.3.90.36.00	35.000,00			
	OUTROS SERVIÇOS DE TERCEIROS - PESSOA JURÍDICA		3.3.90.39.00	20.000,00			
	OUTROS SERVIÇOS DE TERCEIROS - PESSOA JURÍDICA		3.3.90.39.00	39.000,00			
4	DESPESAS DE CAPIT					10.000,00	
4	INVESTIMENTOS				10.000,00		
	EQUIPAMENTOS E MATERIAL PERMANENTE		4.4.90.52.00	10.000,00			
Manutenção do Centro de Especialidades Odontológicas - CEO	10.302.1004.2546.0000						584.000,00
3	DESPESAS CORREN					564.000,00	
1	PESSOAL E ENCARGOS SOCIAIS				475.000,00		
	CONTRATAÇÃO POR TEMPO DETERMINADO		3.1.90.04.00	145.000,00			
	CONTRATAÇÃO POR TEMPO DETERMINADO		3.1.90.04.00	30.000,00			
	VENCIMENTOS E VANTAGENS FIXAS - PESSOAL CIVIL		3.1.90.11.00	100.000,00			
	VENCIMENTOS E VANTAGENS FIXAS - PESSOAL CIVIL		3.1.90.11.00	200.000,00			
3	OUTRAS DESPESAS CORRENTES				89.000,00		
	DIÁRIAS - CIVIL		3.3.90.14.00	1.000,00			
	DIÁRIAS - CIVIL		3.3.90.14.00	3.000,00			
	MATERIAL DE CONSUMO		3.3.90.30.00	20.000,00			
	MATERIAL DE CONSUMO		3.3.90.30.00	20.000,00			
	OUTROS SERVIÇOS DE TERCEIROS - PESSOA FÍSICA		3.3.90.36.00	5.000,00			
	OUTROS SERVIÇOS DE TERCEIROS - PESSOA FÍSICA		3.3.90.36.00	10.000,00			
	OUTROS SERVIÇOS DE TERCEIROS - PESSOA JURÍDICA		3.3.90.39.00	10.000,00			
	OUTROS SERVIÇOS DE TERCEIROS - PESSOA JURÍDICA		3.3.90.39.00	20.000,00			
4	DESPESAS DE CAPIT					20.000,00	
4	INVESTIMENTOS				20.000,00		
	EQUIPAMENTOS E MATERIAL PERMANENTE		4.4.90.52.00	20.000,00			
Manutenção do Tratamento Fora do Domicílio - TFD	10.302.1004.2547.0000						1.430.000,00
3	DESPESAS CORREN					1.430.000,00	





# PREFEITURA DO MUNICÍPIO DE GRAVATÁ

R CLETO CAMPELO, 268 - CNPJ:11049830/0001-20

Orçamento Programa - Exercício de 2021

Page 45

## QUADRO AUXILIAR DE DETALHAMENTO DA DESPESA

PODER	02	PODER EXECUTIVO
ORGÃO	18	FUNDO MUNICIPAL DE SAÚDE
UNIDADE	00	FUNDO MUNICIPAL DE SAÚDE

Aplicacao Programada Proj/Ativ Finalidade Categoria Detalhada TotalGrupo Total Categ. Total Func.  
F.R. - C.A.

Manutenção do Tratamento Fora do Domicílio - TFD	10.302.1004.2547.0000						1.430.000,00
3 DESPESAS CORREN'							1.430.000,00
3 OUTRAS DESPESAS CORRENTES					1.430.000,00		
MATERIAL DE CONSUMO			3.3.90.30.00	30.000,00			
MATERIAL DE CONSUMO			3.3.90.30.00	30.000,00			
OUTROS SERVIÇOS DE TERCEIROS - PESSOA FÍSICA			3.3.90.36.00	100.000,00			
OUTROS SERVIÇOS DE TERCEIROS - PESSOA FÍSICA			3.3.90.36.00	20.000,00			
OUTROS SERVIÇOS DE TERCEIROS - PESSOA JURÍDICA			3.3.90.39.00	200.000,00			
OUTROS SERVIÇOS DE TERCEIROS - PESSOA JURÍDICA			3.3.90.39.00	850.000,00			
OUTROS AUXÍLIOS FINANCEIROS A PESSOA FÍSICA			3.3.90.48.00	100.000,00			
OUTROS AUXÍLIOS FINANCEIROS A PESSOA FÍSICA			3.3.90.48.00	100.000,00			
Ampliar Oferta de Exames, Consultas Especializadas e Apoio ao Diagnóstico e Terapêuticos	10.302.1004.2549.0000						110.000,00
3 DESPESAS CORREN'							110.000,00
3 OUTRAS DESPESAS CORRENTES					110.000,00		
MATERIAL DE CONSUMO			3.3.90.30.00	5.000,00			
MATERIAL DE CONSUMO			3.3.90.30.00	10.000,00			
OUTROS SERVIÇOS DE TERCEIROS - PESSOA FÍSICA			3.3.90.36.00	5.000,00			
OUTROS SERVIÇOS DE TERCEIROS - PESSOA FÍSICA			3.3.90.36.00	20.000,00			
OUTROS SERVIÇOS DE TERCEIROS - PESSOA JURÍDICA			3.3.90.39.00	20.000,00			
OUTROS SERVIÇOS DE TERCEIROS - PESSOA JURÍDICA			3.3.90.39.00	50.000,00			
Manutenção da Assistência Farmacêutica Ambulatorial e Hospitalar	10.303.1005.2456.0000						1.026.000,00
3 DESPESAS CORREN'							915.000,00
1 PESSOAL E ENCARGOS SOCIAIS					155.000,00		
CONTRATAÇÃO POR TEMPO DETERMINADO			3.1.90.04.00	60.000,00			
CONTRATAÇÃO POR TEMPO DETERMINADO			3.1.90.04.00	50.000,00			
VENCIMENTOS E VANTAGENS FIXAS - PESSOAL CIVIL			3.1.90.11.00	10.000,00			
VENCIMENTOS E VANTAGENS FIXAS - PESSOAL CIVIL			3.1.90.11.00	15.000,00			
INDENIZAÇÕES E RESTITUIÇÕES TRABALHISTAS			3.1.90.94.00	10.000,00			
INDENIZAÇÕES E RESTITUIÇÕES TRABALHISTAS			3.1.90.94.00	10.000,00			
3 OUTRAS DESPESAS CORRENTES					760.000,00		
MATERIAL DE CONSUMO			3.3.90.30.00	20.000,00			
MATERIAL DE CONSUMO			3.3.90.30.00	50.000,00			
Material, Bem ou Serviço para Distribuição Gratuita			3.3.90.32.00	50.000,00			
Material, Bem ou Serviço para Distribuição Gratuita			3.3.90.32.00	500.000,00			
SERVIÇOS DE CONSULTORIA			3.3.90.35.00	10.000,00			
SERVIÇOS DE CONSULTORIA			3.3.90.35.00	50.000,00			
OUTROS SERVIÇOS DE TERCEIROS - PESSOA JURÍDICA			3.3.90.39.00	40.000,00			
OUTROS SERVIÇOS DE TERCEIROS - PESSOA JURÍDICA			3.3.90.39.00	40.000,00			
4 DESPESAS DE CAPIT							111.000,00
4 INVESTIMENTOS					111.000,00		
EQUIPAMENTOS E MATERIAL PERMANENTE			4.4.90.52.00	30.000,00			
EQUIPAMENTOS E MATERIAL PERMANENTE			4.4.90.52.00	81.000,00			
Implatação e Manutenção da Farmácia da Gente	10.303.1005.2601.0000						180.000,00
3 DESPESAS CORREN'							180.000,00

**PREFEITURA DO MUNICÍPIO DE GRAVATÁ**

R CLETO CAMPELO, 268 - CNPJ:11049830/0001-20

Orçamento Programa - Exercício de 2021

Page 46

**QUADRO AUXILIAR DE DETALHAMENTO DA DESPESA**

PODER	02	PODER EXECUTIVO
ORGÃO	18	FUNDO MUNICIPAL DE SAÚDE
UNIDADE	00	FUNDO MUNICIPAL DE SAÚDE

Aplicacao Programada	Proj/Ativ	Finalidade	Categoria	Detalhada	TotalGrupo	Total Categ.	Total Func.
		F.R. - C.A.					

Implatação e Manutenção da Farmácia da Gente	10.303.1005.2601.0000						180.000,00
3 DESPESAS CORREN						180.000,00	
3 OUTRAS DESPESAS CORRENTES					180.000,00		
MATERIAL DE CONSUMO			3.3.90.30.00	30.000,00			
Material, Bem ou Serviço para Distribuição Gratuita			3.3.90.32.00	100.000,00			
OUTROS SERVIÇOS DE TERCEIROS - PESSOA FÍSICA			3.3.90.36.00	20.000,00			
OUTROS SERVIÇOS DE TERCEIROS - PESSOA JURÍDICA			3.3.90.39.00	30.000,00			
Ações de Vigilância Sanitária	10.304.1006.2462.0000						415.000,00
3 DESPESAS CORREN						395.000,00	
1 PESSOAL E ENCARGOS SOCIAIS					170.000,00		
CONTRATAÇÃO POR TEMPO DETERMINADO			3.1.90.04.00	10.000,00			
CONTRATAÇÃO POR TEMPO DETERMINADO			3.1.90.04.00	80.000,00			
VENCIMENTOS E VANTAGENS FIXAS - PESSOAL CIVIL			3.1.90.11.00	10.000,00			
VENCIMENTOS E VANTAGENS FIXAS - PESSOAL CIVIL			3.1.90.11.00	30.000,00			
OUTRAS DESPESAS VARIÁVEIS - PESSOAL CIVIL			3.1.90.16.00	10.000,00			
OUTRAS DESPESAS VARIÁVEIS - PESSOAL CIVIL			3.1.90.16.00	10.000,00			
INDENIZAÇÕES E RESTITUIÇÕES TRABALHISTAS			3.1.90.94.00	10.000,00			
INDENIZAÇÕES E RESTITUIÇÕES TRABALHISTAS			3.1.90.94.00	10.000,00			
3 OUTRAS DESPESAS CORRENTES					225.000,00		
DIÁRIAS - CIVIL			3.3.90.14.00	10.000,00			
DIÁRIAS - CIVIL			3.3.90.14.00	10.000,00			
MATERIAL DE CONSUMO			3.3.90.30.00	50.000,00			
MATERIAL DE CONSUMO			3.3.90.30.00	15.000,00			
OUTROS SERVIÇOS DE TERCEIROS - PESSOA FÍSICA			3.3.90.36.00	50.000,00			
OUTROS SERVIÇOS DE TERCEIROS - PESSOA FÍSICA			3.3.90.36.00	40.000,00			
OUTROS SERVIÇOS DE TERCEIROS - PESSOA JURÍDICA			3.3.90.39.00	20.000,00			
OUTROS SERVIÇOS DE TERCEIROS - PESSOA JURÍDICA			3.3.90.39.00	30.000,00			
4 DESPESAS DE CAPIT						20.000,00	
4 INVESTIMENTOS					20.000,00		
EQUIPAMENTOS E MATERIAL PERMANENTE			4.4.90.52.00	10.000,00			
EQUIPAMENTOS E MATERIAL PERMANENTE			4.4.90.52.00	10.000,00			
Execução de Obras - Construção, Reforma e/ou Ampliação de Imóveis da Vigilância Epidemiológica e Ambiental	10.305.1008.1214.0000						50.000,00
4 DESPESAS DE CAPIT						50.000,00	
4 INVESTIMENTOS					50.000,00		
OBRAS E INSTALAÇÕES			4.4.90.51.00	50.000,00			
Manutenção da Vigilância Epidemiológica e Ambiental	10.305.1008.2463.0000						1.316.000,00
3 DESPESAS CORREN						1.276.000,00	

**PREFEITURA DO MUNICÍPIO DE GRAVATÁ**

R CLETO CAMPELO, 268 - CNPJ:11049830/0001-20

Orçamento Programa - Exercício de 2021

Page 47

**QUADRO AUXILIAR DE DETALHAMENTO DA DESPESA**

PODER	02	PODER EXECUTIVO
ORGÃO	18	FUNDO MUNICIPAL DE SAÚDE
UNIDADE	00	FUNDO MUNICIPAL DE SAÚDE

Aplicacao Programada	Proj/Ativ	Finalidade	Categoria	Detalhada	TotalGrupo	Total Categ.	Total Func.
		F.R. - C.A.					

Manutenção da Vigilância Epidemiológica e Ambiental	10.305.1008.2463.0000						1.316.000,00
3	DESPESAS CORREN					1.276.000,00	
1	PESSOAL E ENCARGOS SOCIAIS				725.000,00		
	CONTRATAÇÃO POR TEMPO DETERMINADO		3.1.90.04.00	5.000,00			
	CONTRATAÇÃO POR TEMPO DETERMINADO		3.1.90.04.00	25.000,00			
	VENCIMENTOS E VANTAGENS FIXAS - PESSOAL CIVIL		3.1.90.11.00	525.000,00			
	VENCIMENTOS E VANTAGENS FIXAS - PESSOAL CIVIL		3.1.90.11.00	100.000,00			
	OUTRAS DESPESAS VARIÁVEIS - PESSOAL CIVIL		3.1.90.16.00	10.000,00			
	OUTRAS DESPESAS VARIÁVEIS - PESSOAL CIVIL		3.1.90.16.00	10.000,00			
	DESPESAS DE EXERCÍCIOS ANTERIORES		3.1.90.92.00	10.000,00			
	DESPESAS DE EXERCÍCIOS ANTERIORES		3.1.90.92.00	10.000,00			
	INDENIZAÇÕES E RESTITUIÇÕES TRABALHISTAS		3.1.90.94.00	10.000,00			
	INDENIZAÇÕES E RESTITUIÇÕES TRABALHISTAS		3.1.90.94.00	20.000,00			
3	OUTRAS DESPESAS CORRENTES				551.000,00		
	DIÁRIAS - CIVIL		3.3.90.14.00	10.000,00			
	DIÁRIAS - CIVIL		3.3.90.14.00	20.000,00			
	MATERIAL DE CONSUMO		3.3.90.30.00	50.000,00			
	MATERIAL DE CONSUMO		3.3.90.30.00	200.000,00			
	PASSAGENS E DESPESAS COM LOCOMOÇÃO		3.3.90.33.00	10.000,00			
	PASSAGENS E DESPESAS COM LOCOMOÇÃO		3.3.90.33.00	10.000,00			
	OUTROS SERVIÇOS DE TERCEIROS - PESSOA FÍSICA		3.3.90.36.00	50.000,00			
	OUTROS SERVIÇOS DE TERCEIROS - PESSOA FÍSICA		3.3.90.36.00	25.000,00			
	OUTROS SERVIÇOS DE TERCEIROS - PESSOA JURÍDICA		3.3.90.39.00	115.000,00			
	OUTROS SERVIÇOS DE TERCEIROS - PESSOA JURÍDICA		3.3.90.39.00	50.000,00			
	DESPESAS DE EXERCÍCIOS ANTERIORES		3.3.90.92.00	10.000,00			
	DESPESAS DE EXERCÍCIOS ANTERIORES		3.3.90.92.00	1.000,00			
4	DESPESAS DE CAPIT					40.000,00	
4	INVESTIMENTOS				40.000,00		
	EQUIPAMENTOS E MATERIAL PERMANENTE		4.4.90.52.00	20.000,00			
	EQUIPAMENTOS E MATERIAL PERMANENTE		4.4.90.52.00	20.000,00			
Manutenção do Centro de Testagem e Aconselhamento e Serviços de Atendimento Especializado - (CTA/SAE)	10.305.1008.2548.0000						191.000,00
3	DESPESAS CORREN					191.000,00	
1	PESSOAL E ENCARGOS SOCIAIS				111.000,00		
	CONTRATAÇÃO POR TEMPO DETERMINADO		3.1.90.04.00	4.000,00			
	CONTRATAÇÃO POR TEMPO DETERMINADO		3.1.90.04.00	45.000,00			
	VENCIMENTOS E VANTAGENS FIXAS - PESSOAL CIVIL		3.1.90.11.00	10.000,00			
	VENCIMENTOS E VANTAGENS FIXAS - PESSOAL CIVIL		3.1.90.11.00	50.000,00			
	INDENIZAÇÕES E RESTITUIÇÕES TRABALHISTAS		3.1.90.94.00	2.000,00			
3	OUTRAS DESPESAS CORRENTES				80.000,00		
	MATERIAL DE CONSUMO		3.3.90.30.00	10.000,00			
	MATERIAL DE CONSUMO		3.3.90.30.00	10.000,00			
	OUTROS SERVIÇOS DE TERCEIROS - PESSOA FÍSICA		3.3.90.36.00	10.000,00			
	OUTROS SERVIÇOS DE TERCEIROS - PESSOA FÍSICA		3.3.90.36.00	20.000,00			
	OUTROS SERVIÇOS DE TERCEIROS - PESSOA JURÍDICA		3.3.90.39.00	20.000,00			
	OUTROS SERVIÇOS DE TERCEIROS - PESSOA JURÍDICA		3.3.90.39.00	10.000,00			
Implantar o Programa Peixamento	10.305.1008.2552.0000						33.000,00
3	DESPESAS CORREN					33.000,00	

**PREFEITURA DO MUNICÍPIO DE GRAVATÁ**

R CLETO CAMPELO, 268 - CNPJ:11049830/0001-20

Orçamento Programa - Exercício de 2021

Page 48

**QUADRO AUXILIAR DE DETALHAMENTO DA DESPESA**

PODER	02	PODER EXECUTIVO
ORGÃO	18	FUNDO MUNICIPAL DE SAÚDE
UNIDADE	00	FUNDO MUNICIPAL DE SAÚDE

Aplicacao Programada	Proj/Ativ	Finalidade	Categoria	Detalhada	TotalGrupo	Total Categ.	Total Func.
		F.R. - C.A.					

Implantar o Programa Peixamento	10.305.1008.2552.0000						33.000,00
3 DESPESAS CORREN'						33.000,00	
3 OUTRAS DESPESAS CORRENTES					33.000,00		
MATERIAL DE CONSUMO			3.3.90.30.00	1.000,00			
MATERIAL DE CONSUMO			3.3.90.30.00	10.000,00			
OUTROS SERVIÇOS DE TERCEIROS - PESSOA FÍSICA			3.3.90.36.00	1.000,00			
OUTROS SERVIÇOS DE TERCEIROS - PESSOA FÍSICA			3.3.90.36.00	10.000,00			
OUTROS SERVIÇOS DE TERCEIROS - PESSOA JURÍDICA			3.3.90.39.00	1.000,00			
OUTROS SERVIÇOS DE TERCEIROS - PESSOA JURÍDICA			3.3.90.39.00	10.000,00			

Capacitação e Treinamento de Pessoal	10.305.1008.2553.0000						33.000,00
3 DESPESAS CORREN'						33.000,00	
3 OUTRAS DESPESAS CORRENTES					33.000,00		
MATERIAL DE CONSUMO			3.3.90.30.00	1.000,00			
MATERIAL DE CONSUMO			3.3.90.30.00	5.000,00			
OUTROS SERVIÇOS DE TERCEIROS - PESSOA FÍSICA			3.3.90.36.00	1.000,00			
OUTROS SERVIÇOS DE TERCEIROS - PESSOA FÍSICA			3.3.90.36.00	10.000,00			
OUTROS SERVIÇOS DE TERCEIROS - PESSOA JURÍDICA			3.3.90.39.00	1.000,00			
OUTROS SERVIÇOS DE TERCEIROS - PESSOA JURÍDICA			3.3.90.39.00	15.000,00			

Manutenção das Ações de Alimentação e Nutrição	10.306.1002.2326.0000						120.000,00
3 DESPESAS CORREN'						120.000,00	
3 OUTRAS DESPESAS CORRENTES					120.000,00		
Material, Bem ou Serviço para Distribuição Gratuita			3.3.90.32.00	110.000,00			
Material, Bem ou Serviço para Distribuição Gratuita			3.3.90.32.00	10.000,00			

Indenizações e Restituições Diversas	28.846.0000.0005.0000						20.000,00
3 DESPESAS CORREN'						20.000,00	
3 OUTRAS DESPESAS CORRENTES					20.000,00		
INDENIZAÇÕES E RESTITUIÇÕES			3.3.90.93.00	10.000,00			
INDENIZAÇÕES E RESTITUIÇÕES			3.3.90.93.00	10.000,00			

Amortização de Dívidas Públicas	28.846.0000.0006.0000						29.000,00
3 DESPESAS CORREN'						11.000,00	
2 JUROS E ENCARGOS DA DÍVIDA					11.000,00		
JUROS SOBRE A DÍVIDA POR CONTRATO			3.2.90.21.00	1.000,00			
JUROS SOBRE A DÍVIDA POR CONTRATO - INTRA-ORÇAMENTAR			3.2.91.21.00	10.000,00			
4 DESPESAS DE CAPIT						18.000,00	
6 AMORTIZAÇÃO DA DÍVIDA					18.000,00		
PRINCIPAL DA DÍVIDA CONTRATUAL RESGATADA			4.6.90.71.00	8.000,00			
PRINCIPAL DA DÍVIDA CONTRATUAL RESGATADA - INTRA-ORÇA			4.6.91.71.00	10.000,00			

TOTAL							48.677.000,00
-------	--	--	--	--	--	--	---------------

**PREFEITURA DO MUNICÍPIO DE GRAVATÁ**

R CLETO CAMPELO, 268 - CNPJ:11049830/0001-20

Orçamento Programa - Exercício de 2021

Page 49

**QUADRO AUXILIAR DE DETALHAMENTO DA DESPESA**

PODER	02	PODER EXECUTIVO
ORGÃO	19	FUNDO MUNICIPAL DE ASSISTÊNCIA SOCIAL
UNIDADE	00	FUNDO MUNICIPAL DE ASSISTÊNCIA SOCIAL

Aplicacao Programada	Proj/Ativ	Finalidade	Categoria	Detalhada	TotalGrupo	Total Categ.	Total Func.
F.R. - C.A.							
Promoção de Fóruns e Conferência Municipais (Educação Permanente da Assistência Social)	08.122.0803.2459.0000						35.000,00
3	DESPESAS CORREN					35.000,00	
3	OUTRAS DESPESAS CORRENTES				35.000,00		
	DIÁRIAS - CIVIL		3.3.90.14.00	5.000,00			
	MATERIAL DE CONSUMO		3.3.90.30.00	5.000,00			
	OUTROS SERVIÇOS DE TERCEIROS - PESSOA FÍSICA		3.3.90.36.00	10.000,00			
	OUTROS SERVIÇOS DE TERCEIROS - PESSOA JURÍDICA		3.3.90.39.00	15.000,00			
Gestão Técnica e Administrativa do FMAS	08.122.0804.2327.0000						2.415.000,00
3	DESPESAS CORREN					2.395.000,00	
1	PESSOAL E ENCARGOS SOCIAIS				1.800.000,00		
	CONTRATAÇÃO POR TEMPO DETERMINADO		3.1.90.04.00	100.000,00			
	VENCIMENTOS E VANTAGENS FIXAS - PESSOAL CIVIL		3.1.90.11.00	1.200.000,00			
	OBRIGAÇÕES PATRONAIS		3.1.90.13.00	430.000,00			
	DESPESAS DE EXERCÍCIOS ANTERIORES		3.1.90.92.00	20.000,00			
	INDENIZAÇÕES E RESTITUIÇÕES TRABALHISTAS		3.1.90.94.00	20.000,00			
	OBRIGAÇÕES PATRONAIS - INTRA-ORÇAMENTÁRIO		3.1.91.13.00	30.000,00			
3	OUTRAS DESPESAS CORRENTES				595.000,00		
	DIÁRIAS - CIVIL		3.3.90.14.00	5.000,00			
	MATERIAL DE CONSUMO		3.3.90.30.00	100.000,00			
	PASSAGENS E DESPESAS COM LOCOMOÇÃO		3.3.90.33.00	10.000,00			
	SERVIÇOS DE CONSULTORIA		3.3.90.35.00	160.000,00			
	OUTROS SERVIÇOS DE TERCEIROS - PESSOA FÍSICA		3.3.90.36.00	70.000,00			
	OUTROS SERVIÇOS DE TERCEIROS - PESSOA JURÍDICA		3.3.90.39.00	160.000,00			
	OBRIGAÇÕES TRIBUTÁRIAS E CONTRIBUTIVAS		3.3.90.47.00	80.000,00			
	DESPESAS DE EXERCÍCIOS ANTERIORES		3.3.90.92.00	10.000,00			
4	DESPESAS DE CAPIT					20.000,00	
4	INVESTIMENTOS				20.000,00		
	EQUIPAMENTOS E MATERIAL PERMANENTE		4.4.90.52.00	20.000,00			
Manutenção dos Conselhos	08.122.0804.2328.0000						20.000,00
3	DESPESAS CORREN					16.000,00	
3	OUTRAS DESPESAS CORRENTES				16.000,00		
	DIÁRIAS - CIVIL		3.3.90.14.00	3.000,00			
	MATERIAL DE CONSUMO		3.3.90.30.00	3.000,00			
	PASSAGENS E DESPESAS COM LOCOMOÇÃO		3.3.90.33.00	3.000,00			
	OUTROS SERVIÇOS DE TERCEIROS - PESSOA FÍSICA		3.3.90.36.00	3.000,00			
	OUTROS SERVIÇOS DE TERCEIROS - PESSOA JURÍDICA		3.3.90.39.00	4.000,00			
4	DESPESAS DE CAPIT					4.000,00	
4	INVESTIMENTOS				4.000,00		
	EQUIPAMENTOS E MATERIAL PERMANENTE		4.4.90.52.00	4.000,00			
Apoio à Instituições sem Fins Lucrativos	08.123.0803.2461.0000						10.000,00
3	DESPESAS CORREN					10.000,00	
3	OUTRAS DESPESAS CORRENTES				10.000,00		
	CONTRIBUIÇÕES		3.3.50.41.00	5.000,00			
	SUBVENÇÕES SOCIAIS		3.3.50.43.00	5.000,00			
Manutenção do Centro de Convivência de Idosos	08.241.0811.2329.0000						42.000,00
3	DESPESAS CORREN					32.000,00	

**PREFEITURA DO MUNICÍPIO DE GRAVATÁ**

R CLETO CAMPELO, 268 - CNPJ:11049830/0001-20

Orçamento Programa - Exercício de 2021

Page 50

**QUADRO AUXILIAR DE DETALHAMENTO DA DESPESA**

PODER	02	PODER EXECUTIVO
ORGÃO	19	FUNDO MUNICIPAL DE ASSISTÊNCIA SOCIAL
UNIDADE	00	FUNDO MUNICIPAL DE ASSISTÊNCIA SOCIAL

Aplicacao Programada Proj/Ativ Finalidade Categoria Detalhada TotalGrupo Total Categ. Total Func.  
F.R. - C.A.

Manutenção do Centro de Convivência de Idosos	08.241.0811.2329.0000						42.000,00
3 DESPESAS CORREN'						32.000,00	
3 OUTRAS DESPESAS CORRENTES					32.000,00		
MATERIAL DE CONSUMO			3.3.90.30.00	4.000,00			
MATERIAL DE CONSUMO			3.3.90.30.00	4.000,00			
PASSAGENS E DESPESAS COM LOCOMOÇÃO			3.3.90.33.00	4.000,00			
PASSAGENS E DESPESAS COM LOCOMOÇÃO			3.3.90.33.00	4.000,00			
OUTROS SERVIÇOS DE TERCEIROS - PESSOA FÍSICA			3.3.90.36.00	4.000,00			
OUTROS SERVIÇOS DE TERCEIROS - PESSOA FÍSICA			3.3.90.36.00	4.000,00			
OUTROS SERVIÇOS DE TERCEIROS - PESSOA JURÍDICA			3.3.90.39.00	4.000,00			
OUTROS SERVIÇOS DE TERCEIROS - PESSOA JURÍDICA			3.3.90.39.00	4.000,00			
4 DESPESAS DE CAPIT						10.000,00	
4 INVESTIMENTOS					10.000,00		
EQUIPAMENTOS E MATERIAL PERMANENTE			4.4.90.52.00	5.000,00			
EQUIPAMENTOS E MATERIAL PERMANENTE			4.4.90.52.00	5.000,00			
Manutenção do BPC na Escola	08.242.0815.2467.0000						12.000,00
3 DESPESAS CORREN'						12.000,00	
3 OUTRAS DESPESAS CORRENTES					12.000,00		
MATERIAL DE CONSUMO			3.3.90.30.00	2.000,00			
MATERIAL DE CONSUMO			3.3.90.30.00	2.000,00			
OUTROS SERVIÇOS DE TERCEIROS - PESSOA FÍSICA			3.3.90.36.00	2.000,00			
OUTROS SERVIÇOS DE TERCEIROS - PESSOA FÍSICA			3.3.90.36.00	2.000,00			
OUTROS SERVIÇOS DE TERCEIROS - PESSOA JURÍDICA			3.3.90.39.00	2.000,00			
OUTROS SERVIÇOS DE TERCEIROS - PESSOA JURÍDICA			3.3.90.39.00	2.000,00			
Manutenção do Programa Primeira Infância no SUAS/Criança Feliz	08.243.0808.2556.0000						482.000,00
3 DESPESAS CORREN'						472.000,00	
1 PESSOAL E ENCARGOS SOCIAIS					12.000,00		
CONTRATAÇÃO POR TEMPO DETERMINADO			3.1.90.04.00	1.000,00			
CONTRATAÇÃO POR TEMPO DETERMINADO			3.1.90.04.00	5.000,00			
VENCIMENTOS E VANTAGENS FIXAS - PESSOAL CIVIL			3.1.90.11.00	1.000,00			
VENCIMENTOS E VANTAGENS FIXAS - PESSOAL CIVIL			3.1.90.11.00	5.000,00			
3 OUTRAS DESPESAS CORRENTES					460.000,00		
DIÁRIAS - CIVIL			3.3.90.14.00	2.000,00			
DIÁRIAS - CIVIL			3.3.90.14.00	3.000,00			
MATERIAL DE CONSUMO			3.3.90.30.00	5.000,00			
MATERIAL DE CONSUMO			3.3.90.30.00	10.000,00			
OUTROS SERVIÇOS DE TERCEIROS - PESSOA FÍSICA			3.3.90.36.00	10.000,00			
OUTROS SERVIÇOS DE TERCEIROS - PESSOA FÍSICA			3.3.90.36.00	40.000,00			
OUTROS SERVIÇOS DE TERCEIROS - PESSOA JURÍDICA			3.3.90.39.00	10.000,00			
OUTROS SERVIÇOS DE TERCEIROS - PESSOA JURÍDICA			3.3.90.39.00	380.000,00			
4 DESPESAS DE CAPIT						10.000,00	
4 INVESTIMENTOS					10.000,00		
EQUIPAMENTOS E MATERIAL PERMANENTE			4.4.90.52.00	5.000,00			
EQUIPAMENTOS E MATERIAL PERMANENTE			4.4.90.52.00	5.000,00			
Manutenção das Ações do Enfretamento ao Trabalho Infantil	08.243.0810.2453.0000						208.000,00
3 DESPESAS CORREN'						198.000,00	

**PREFEITURA DO MUNICÍPIO DE GRAVATÁ**

R CLETO CAMPELO, 268 - CNPJ:11049830/0001-20

Orçamento Programa - Exercício de 2021

Page 51

**QUADRO AUXILIAR DE DETALHAMENTO DA DESPESA**

PODER	02	PODER EXECUTIVO
ORGÃO	19	FUNDO MUNICIPAL DE ASSISTÊNCIA SOCIAL
UNIDADE	00	FUNDO MUNICIPAL DE ASSISTÊNCIA SOCIAL

Aplicacao Programada	Proj/Ativ	Finalidade	Categoria	Detalhada	TotalGrupo	Total Categ.	Total Func.
		F.R. - C.A.					

Manutenção das Ações do Enfretamento ao Trabalho Infantil	08.243.0810.2453.0000						208.000,00
3	DESPESAS CORREN					198.000,00	
1	PESSOAL E ENCARGOS SOCIAIS				20.000,00		
	CONTRATAÇÃO POR TEMPO DETERMINADO		3.1.90.04.00	5.000,00			
	CONTRATAÇÃO POR TEMPO DETERMINADO		3.1.90.04.00	15.000,00			
3	OUTRAS DESPESAS CORRENTES				178.000,00		
	DIÁRIAS - CIVIL		3.3.90.14.00	10.000,00			
	MATERIAL DE CONSUMO		3.3.90.30.00	5.000,00			
	MATERIAL DE CONSUMO		3.3.90.30.00	15.000,00			
	PASSAGENS E DESPESAS COM LOCOMOÇÃO		3.3.90.33.00	10.000,00			
	PASSAGENS E DESPESAS COM LOCOMOÇÃO		3.3.90.33.00	10.000,00			
	OUTROS SERVIÇOS DE TERCEIROS - PESSOA FÍSICA		3.3.90.36.00	1.000,00			
	OUTROS SERVIÇOS DE TERCEIROS - PESSOA FÍSICA		3.3.90.36.00	20.000,00			
	OUTROS SERVIÇOS DE TERCEIROS - PESSOA JURÍDICA		3.3.90.39.00	7.000,00			
	OUTROS SERVIÇOS DE TERCEIROS - PESSOA JURÍDICA		3.3.90.39.00	100.000,00			
4	DESPESAS DE CAPIT					10.000,00	
4	INVESTIMENTOS				10.000,00		
	EQUIPAMENTOS E MATERIAL PERMANENTE		4.4.90.52.00	10.000,00			
Manutenção das Atividades do SCFV	08.243.0811.2332.0000						695.000,00
3	DESPESAS CORREN					665.000,00	
1	PESSOAL E ENCARGOS SOCIAIS				240.000,00		
	CONTRATAÇÃO POR TEMPO DETERMINADO		3.1.90.04.00	10.000,00			
	CONTRATAÇÃO POR TEMPO DETERMINADO		3.1.90.04.00	230.000,00			
3	OUTRAS DESPESAS CORRENTES				425.000,00		
	DIÁRIAS - CIVIL		3.3.90.14.00	5.000,00			
	DIÁRIAS - CIVIL		3.3.90.14.00	15.000,00			
	MATERIAL DE CONSUMO		3.3.90.30.00	30.000,00			
	MATERIAL DE CONSUMO		3.3.90.30.00	190.000,00			
	PASSAGENS E DESPESAS COM LOCOMOÇÃO		3.3.90.33.00	5.000,00			
	PASSAGENS E DESPESAS COM LOCOMOÇÃO		3.3.90.33.00	15.000,00			
	OUTROS SERVIÇOS DE TERCEIROS - PESSOA FÍSICA		3.3.90.36.00	15.000,00			
	OUTROS SERVIÇOS DE TERCEIROS - PESSOA FÍSICA		3.3.90.36.00	40.000,00			
	OUTROS SERVIÇOS DE TERCEIROS - PESSOA JURÍDICA		3.3.90.39.00	20.000,00			
	OUTROS SERVIÇOS DE TERCEIROS - PESSOA JURÍDICA		3.3.90.39.00	90.000,00			
4	DESPESAS DE CAPIT					30.000,00	
4	INVESTIMENTOS				30.000,00		
	EQUIPAMENTOS E MATERIAL PERMANENTE		4.4.90.52.00	15.000,00			
	EQUIPAMENTOS E MATERIAL PERMANENTE		4.4.90.52.00	15.000,00			
Reforma e Adequações de Espaço Físico - IGD/PBF	08.243.0814.1184.0000						160.000,00
4	DESPESAS DE CAPIT					160.000,00	
4	INVESTIMENTOS				160.000,00		
	OBRAS E INSTALAÇÕES		4.4.90.51.00	50.000,00			
	OBRAS E INSTALAÇÕES		4.4.90.51.00	50.000,00			
	AQUISIÇÃO DE IMÓVEIS		4.4.90.61.00	50.000,00			
	AQUISIÇÃO DE IMÓVEIS		4.4.90.61.00	10.000,00			
Suporte as Ações de Inclusão Produtiva	08.244.0803.2270.0000						27.000,00
3	DESPESAS CORREN					21.000,00	

**PREFEITURA DO MUNICÍPIO DE GRAVATÁ**

R CLETO CAMPELO, 268 - CNPJ:11049830/0001-20

Orçamento Programa - Exercício de 2021

Page 52

**QUADRO AUXILIAR DE DETALHAMENTO DA DESPESA**

PODER	02	PODER EXECUTIVO
ORGÃO	19	FUNDO MUNICIPAL DE ASSISTÊNCIA SOCIAL
UNIDADE	00	FUNDO MUNICIPAL DE ASSISTÊNCIA SOCIAL

Aplicacao Programada	Proj/Ativ	Finalidade	Categoria	Detalhada	TotalGrupo	Total Categ.	Total Func.
F.R. - C.A.							
Suporte as Ações de Inclusão Produtiva	08.244.0803.2270.0000						27.000,00
3	DESPESAS CORREN'					21.000,00	
3	OUTRAS DESPESAS CORRENTES				21.000,00		
	MATERIAL DE CONSUMO		3.3.90.30.00	2.000,00			
	MATERIAL DE CONSUMO		3.3.90.30.00	4.000,00			
	OUTROS SERVIÇOS DE TERCEIROS - PESSOA FÍSICA		3.3.90.36.00	3.000,00			
	OUTROS SERVIÇOS DE TERCEIROS - PESSOA FÍSICA		3.3.90.36.00	4.000,00			
	OUTROS SERVIÇOS DE TERCEIROS - PESSOA JURÍDICA		3.3.90.39.00	4.000,00			
	OUTROS SERVIÇOS DE TERCEIROS - PESSOA JURÍDICA		3.3.90.39.00	4.000,00			
4	DESPESAS DE CAPIT					6.000,00	6.000,00
4	INVESTIMENTOS				6.000,00		
	EQUIPAMENTOS E MATERIAL PERMANENTE		4.4.90.52.00	3.000,00			
	EQUIPAMENTOS E MATERIAL PERMANENTE		4.4.90.52.00	3.000,00			
Programa de Apoio aos Usuários de Drogas	08.244.0803.2458.0000						15.000,00
3	DESPESAS CORREN'					15.000,00	
3	OUTRAS DESPESAS CORRENTES				15.000,00		
	MATERIAL DE CONSUMO		3.3.90.30.00	5.000,00			
	OUTROS SERVIÇOS DE TERCEIROS - PESSOA FÍSICA		3.3.90.36.00	5.000,00			
	OUTROS SERVIÇOS DE TERCEIROS - PESSOA JURÍDICA		3.3.90.39.00	5.000,00			
Assistência à População Vitimada por Acidentes Sinistros, Enchentes e outra Situações Emergenciais e Calamitosas.	08.244.0803.2460.0000						30.000,00
3	DESPESAS CORREN'					30.000,00	
3	OUTRAS DESPESAS CORRENTES				30.000,00		
	MATERIAL DE CONSUMO		3.3.90.30.00	5.000,00			
	MATERIAL DE CONSUMO		3.3.90.30.00	5.000,00			
	OUTROS SERVIÇOS DE TERCEIROS - PESSOA FÍSICA		3.3.90.36.00	5.000,00			
	OUTROS SERVIÇOS DE TERCEIROS - PESSOA FÍSICA		3.3.90.36.00	5.000,00			
	OUTROS SERVIÇOS DE TERCEIROS - PESSOA JURÍDICA		3.3.90.39.00	5.000,00			
	OUTROS SERVIÇOS DE TERCEIROS - PESSOA JURÍDICA		3.3.90.39.00	5.000,00			
Garantir a Oferta de Benefícios Eventuais e Emergenciais a População em Situação de Vulnerabilidade	08.244.0803.2590.0000						200.000,00
3	DESPESAS CORREN'					200.000,00	
3	OUTRAS DESPESAS CORRENTES				200.000,00		
	Material, Bem ou Serviço para Distribuição Gratuita		3.3.90.32.00	130.000,00			
	Material, Bem ou Serviço para Distribuição Gratuita		3.3.90.32.00	5.000,00			
	Material, Bem ou Serviço para Distribuição Gratuita		3.3.90.32.00	20.000,00			
	OUTROS AUXÍLIOS FINANCEIROS A PESSOA FÍSICA		3.3.90.48.00	20.000,00			
	OUTROS AUXÍLIOS FINANCEIROS A PESSOA FÍSICA		3.3.90.48.00	5.000,00			
	OUTROS AUXÍLIOS FINANCEIROS A PESSOA FÍSICA		3.3.90.48.00	20.000,00			
Manutenção das Ações do ACESSUAS - Trabalho	08.244.0809.2338.0000						130.000,00
3	DESPESAS CORREN'					130.000,00	
1	PESSOAL E ENCARGOS SOCIAIS				10.000,00		
	CONTRATAÇÃO POR TEMPO DETERMINADO		3.1.90.04.00	5.000,00			
	CONTRATAÇÃO POR TEMPO DETERMINADO		3.1.90.04.00	5.000,00			



**PREFEITURA DO MUNICÍPIO DE GRAVATÁ**

R CLETO CAMPELO, 268 - CNPJ:11049830/0001-20

Orçamento Programa - Exercício de 2021

Page 53

**QUADRO AUXILIAR DE DETALHAMENTO DA DESPESA**

PODER	02	PODER EXECUTIVO
ORGÃO	19	FUNDO MUNICIPAL DE ASSISTÊNCIA SOCIAL
UNIDADE	00	FUNDO MUNICIPAL DE ASSISTÊNCIA SOCIAL

Aplicacao Programada	Proj/Ativ	Finalidade	Categoria	Detalhada	TotalGrupo	Total Categ.	Total Func.
F.R. - C.A.							
Manutenção das Ações do ACESSUAS - Trabalho	08.244.0809.2338.0000						130.000,00
3	DESPESAS CORREN					130.000,00	
3	OUTRAS DESPESAS CORRENTES				120.000,00		
	DIÁRIAS - CIVIL		3.3.90.14.00	5.000,00			
	DIÁRIAS - CIVIL		3.3.90.14.00	5.000,00			
	MATERIAL DE CONSUMO		3.3.90.30.00	5.000,00			
	MATERIAL DE CONSUMO		3.3.90.30.00	5.000,00			
	OUTROS SERVIÇOS DE TERCEIROS - PESSOA FÍSICA		3.3.90.36.00	5.000,00			
	OUTROS SERVIÇOS DE TERCEIROS - PESSOA FÍSICA		3.3.90.36.00	30.000,00			
	OUTROS SERVIÇOS DE TERCEIROS - PESSOA JURÍDICA		3.3.90.39.00	5.000,00			
	OUTROS SERVIÇOS DE TERCEIROS - PESSOA JURÍDICA		3.3.90.39.00	60.000,00			
Aquisição de Móveis, Máquinas e Equip. Diversos, bem como Reforma e Adequações de Espaço Físico - Centro de Ref. de Conv	08.244.0811.1183.0000						20.000,00
4	DESPESAS DE CAPIT					20.000,00	
4	INVESTIMENTOS				20.000,00		
	OBRAS E INSTALAÇÕES		4.4.90.51.00	5.000,00			
	OBRAS E INSTALAÇÕES		4.4.90.51.00	5.000,00			
	EQUIPAMENTOS E MATERIAL PERMANENTE		4.4.90.52.00	5.000,00			
	EQUIPAMENTOS E MATERIAL PERMANENTE		4.4.90.52.00	5.000,00			
Aquisição de Móveis, Máquinas e Equipamentos Diversos, bem como Reforma e Adequações do Espaço Físico - CRAS	08.244.0811.1191.0000						40.000,00
4	DESPESAS DE CAPIT					40.000,00	
4	INVESTIMENTOS				40.000,00		
	OBRAS E INSTALAÇÕES		4.4.90.51.00	10.000,00			
	OBRAS E INSTALAÇÕES		4.4.90.51.00	10.000,00			
	EQUIPAMENTOS E MATERIAL PERMANENTE		4.4.90.52.00	10.000,00			
	EQUIPAMENTOS E MATERIAL PERMANENTE		4.4.90.52.00	10.000,00			
Serviço de Proteção e Atendimento Integral a Família - PAIF desenvolvidos no CRAS	08.244.0811.2334.0000						872.000,00
3	DESPESAS CORREN					872.000,00	
1	PESSOAL E ENCARGOS SOCIAIS				411.000,00		
	CONTRATAÇÃO POR TEMPO DETERMINADO		3.1.90.04.00	133.000,00			
	CONTRATAÇÃO POR TEMPO DETERMINADO		3.1.90.04.00	78.000,00			
	CONTRATAÇÃO POR TEMPO DETERMINADO		3.1.90.04.00	150.000,00			
	OBRIGAÇÕES PATRONAIS		3.1.90.13.00	50.000,00			

**PREFEITURA DO MUNICÍPIO DE GRAVATÁ**

R CLETO CAMPELO, 268 - CNPJ:11049830/0001-20

Orçamento Programa - Exercício de 2021

Page 54

**QUADRO AUXILIAR DE DETALHAMENTO DA DESPESA**

PODER	02	PODER EXECUTIVO
ORGÃO	19	FUNDO MUNICIPAL DE ASSISTÊNCIA SOCIAL
UNIDADE	00	FUNDO MUNICIPAL DE ASSISTÊNCIA SOCIAL

Aplicacao Programada	Proj/Ativ	Finalidade	Categoria	Detalhada	TotalGrupo	Total Categ.	Total Func.
		F.R. - C.A.					
Serviço de Proteção e Atendimento Integral a Família - PAIF desenvolvidos no CRAS	08.244.0811.2334.0000						872.000,00
3 DESPESAS CORREN						872.000,00	
3 OUTRAS DESPESAS CORRENTES					461.000,00		
DIÁRIAS - CIVIL			3.3.90.14.00	18.000,00			
DIÁRIAS - CIVIL			3.3.90.14.00	10.000,00			
MATERIAL DE CONSUMO			3.3.90.30.00	24.000,00			
MATERIAL DE CONSUMO			3.3.90.30.00	18.000,00			
MATERIAL DE CONSUMO			3.3.90.30.00	150.000,00			
PASSAGENS E DESPESAS COM LOCOMOÇÃO			3.3.90.33.00	27.000,00			
PASSAGENS E DESPESAS COM LOCOMOÇÃO			3.3.90.33.00	1.000,00			
PASSAGENS E DESPESAS COM LOCOMOÇÃO			3.3.90.33.00	10.000,00			
OUTROS SERVIÇOS DE TERCEIROS - PESSOA FÍSICA			3.3.90.36.00	21.000,00			
OUTROS SERVIÇOS DE TERCEIROS - PESSOA FÍSICA			3.3.90.36.00	12.000,00			
OUTROS SERVIÇOS DE TERCEIROS - PESSOA FÍSICA			3.3.90.36.00	100.000,00			
OUTROS SERVIÇOS DE TERCEIROS - PESSOA JURÍDICA			3.3.90.39.00	27.000,00			
OUTROS SERVIÇOS DE TERCEIROS - PESSOA JURÍDICA			3.3.90.39.00	13.000,00			
OUTROS SERVIÇOS DE TERCEIROS - PESSOA JURÍDICA			3.3.90.39.00	30.000,00			
Manutenção das Ações do Enfretamento ao COVID-19- Proteção Social Básica	08.244.0811.2594.0000						180.000,00
3 DESPESAS CORREN						180.000,00	
3 OUTRAS DESPESAS CORRENTES					180.000,00		
MATERIAL DE CONSUMO			3.3.90.30.00	10.000,00			
MATERIAL DE CONSUMO			3.3.90.30.00	50.000,00			
Material, Bem ou Serviço para Distribuição Gratuita			3.3.90.32.00	10.000,00			
Material, Bem ou Serviço para Distribuição Gratuita			3.3.90.32.00	30.000,00			
OUTROS SERVIÇOS DE TERCEIROS - PESSOA FÍSICA			3.3.90.36.00	10.000,00			
OUTROS SERVIÇOS DE TERCEIROS - PESSOA FÍSICA			3.3.90.36.00	40.000,00			
OUTROS SERVIÇOS DE TERCEIROS - PESSOA JURÍDICA			3.3.90.39.00	10.000,00			
OUTROS SERVIÇOS DE TERCEIROS - PESSOA JURÍDICA			3.3.90.39.00	20.000,00			
Construção e Reforma e/ou adaptação da Unidade de Acolhimento	08.244.0812.1212.0000						20.000,00
4 DESPESAS DE CAPIT						20.000,00	
4 INVESTIMENTOS					20.000,00		
OBRAS E INSTALAÇÕES			4.4.90.51.00	10.000,00			
OBRAS E INSTALAÇÕES			4.4.90.51.00	10.000,00			
Manutenção da Unidade de Acolhimento	08.244.0812.2333.0000						567.000,00
3 DESPESAS CORREN						567.000,00	
1 PESSOAL E ENCARGOS SOCIAIS					300.000,00		
CONTRATAÇÃO POR TEMPO DETERMINADO			3.1.90.04.00	250.000,00			
CONTRATAÇÃO POR TEMPO DETERMINADO			3.1.90.04.00	50.000,00			
3 OUTRAS DESPESAS CORRENTES					251.000,00		
DIÁRIAS - CIVIL			3.3.90.14.00	1.000,00			
MATERIAL DE CONSUMO			3.3.90.30.00	10.000,00			
MATERIAL DE CONSUMO			3.3.90.30.00	80.000,00			
OUTROS SERVIÇOS DE TERCEIROS - PESSOA FÍSICA			3.3.90.36.00	80.000,00			
OUTROS SERVIÇOS DE TERCEIROS - PESSOA FÍSICA			3.3.90.36.00	40.000,00			
OUTROS SERVIÇOS DE TERCEIROS - PESSOA JURÍDICA			3.3.90.39.00	20.000,00			
OUTROS SERVIÇOS DE TERCEIROS - PESSOA JURÍDICA			3.3.90.39.00	20.000,00			

**PREFEITURA DO MUNICÍPIO DE GRAVATÁ**

R CLETO CAMPELO, 268 - CNPJ:11049830/0001-20

Orçamento Programa - Exercício de 2021

Page 55

**QUADRO AUXILIAR DE DETALHAMENTO DA DESPESA**

PODER	02	PODER EXECUTIVO
ORGÃO	19	FUNDO MUNICIPAL DE ASSISTÊNCIA SOCIAL
UNIDADE	00	FUNDO MUNICIPAL DE ASSISTÊNCIA SOCIAL

Aplicacao Programada	Proj/Ativ	Finalidade	Categoria	Detalhada	TotalGrupo	Total Categ.	Total Func.
		F.R. - C.A.					

Manutenção da Unidade de Acolhimento	08.244.0812.2333.0000						567.000,00
4	DESPESAS DE CAPIT					16.000,00	
4	INVESTIMENTOS				16.000,00		
	EQUIPAMENTOS E MATERIAL PERMANENTE		4.4.90.52.00	6.000,00			
	EQUIPAMENTOS E MATERIAL PERMANENTE		4.4.90.52.00	10.000,00			

Centro de Referência Especializado de Assistência Social - CREAMS	08.244.0812.2337.0000						575.000,00
3	DESPESAS CORREN					548.000,00	
1	PESSOAL E ENCARGOS SOCIAIS				193.000,00		
	CONTRATAÇÃO POR TEMPO DETERMINADO		3.1.90.04.00	40.000,00			
	CONTRATAÇÃO POR TEMPO DETERMINADO		3.1.90.04.00	153.000,00			
3	OUTRAS DESPESAS CORRENTES				355.000,00		
	DIÁRIAS - CIVIL		3.3.90.14.00	10.000,00			
	MATERIAL DE CONSUMO		3.3.90.30.00	10.000,00			
	MATERIAL DE CONSUMO		3.3.90.30.00	100.000,00			
	PASSAGENS E DESPESAS COM LOCOMOÇÃO		3.3.90.33.00	10.000,00			
	PASSAGENS E DESPESAS COM LOCOMOÇÃO		3.3.90.33.00	3.000,00			
	OUTROS SERVIÇOS DE TERCEIROS - PESSOA FÍSICA		3.3.90.36.00	30.000,00			
	OUTROS SERVIÇOS DE TERCEIROS - PESSOA FÍSICA		3.3.90.36.00	40.000,00			
	OUTROS SERVIÇOS DE TERCEIROS - PESSOA JURÍDICA		3.3.90.39.00	60.000,00			
	OUTROS SERVIÇOS DE TERCEIROS - PESSOA JURÍDICA		3.3.90.39.00	92.000,00			
4	DESPESAS DE CAPIT					27.000,00	
4	INVESTIMENTOS				27.000,00		
	EQUIPAMENTOS E MATERIAL PERMANENTE		4.4.90.52.00	12.000,00			
	EQUIPAMENTOS E MATERIAL PERMANENTE		4.4.90.52.00	15.000,00			

Manutenção das Ações do Enfretamento ao COVID-19- Proteção Social Especial	08.244.0812.2595.0000						360.000,00
3	DESPESAS CORREN					360.000,00	
3	OUTRAS DESPESAS CORRENTES				360.000,00		
	MATERIAL DE CONSUMO		3.3.90.30.00	20.000,00			
	MATERIAL DE CONSUMO		3.3.90.30.00	100.000,00			
	Material, Bem ou Serviço para Distribuição Gratuita		3.3.90.32.00	20.000,00			
	Material, Bem ou Serviço para Distribuição Gratuita		3.3.90.32.00	60.000,00			
	OUTROS SERVIÇOS DE TERCEIROS - PESSOA FÍSICA		3.3.90.36.00	20.000,00			
	OUTROS SERVIÇOS DE TERCEIROS - PESSOA FÍSICA		3.3.90.36.00	80.000,00			
	OUTROS SERVIÇOS DE TERCEIROS - PESSOA JURÍDICA		3.3.90.39.00	20.000,00			
	OUTROS SERVIÇOS DE TERCEIROS - PESSOA JURÍDICA		3.3.90.39.00	40.000,00			

Manutenção das Ações do IGD-SUAS	08.244.0813.2339.0000						148.000,00
3	DESPESAS CORREN					128.000,00	
1	PESSOAL E ENCARGOS SOCIAIS				15.000,00		
	CONTRATAÇÃO POR TEMPO DETERMINADO		3.1.90.04.00	5.000,00			
	CONTRATAÇÃO POR TEMPO DETERMINADO		3.1.90.04.00	10.000,00			

**PREFEITURA DO MUNICÍPIO DE GRAVATÁ**

R CLETO CAMPELO, 268 - CNPJ:11049830/0001-20

Orçamento Programa - Exercício de 2021

Page 56

**QUADRO AUXILIAR DE DETALHAMENTO DA DESPESA**

PODER	02	PODER EXECUTIVO
ORGÃO	19	FUNDO MUNICIPAL DE ASSISTÊNCIA SOCIAL
UNIDADE	00	FUNDO MUNICIPAL DE ASSISTÊNCIA SOCIAL

Aplicacao Programada	Proj/Ativ	Finalidade	Categoria	Detalhada	TotalGrupo	Total Categ.	Total Func.
		F.R. - C.A.					

Manutenção das Ações do IGD-SUAS	08.244.0813.2339.0000						148.000,00
3	DESPESAS CORREN					128.000,00	
3	OUTRAS DESPESAS CORRENTES				113.000,00		
	DIÁRIAS - CIVIL		3.3.90.14.00	5.000,00			
	DIÁRIAS - CIVIL		3.3.90.14.00	5.000,00			
	MATERIAL DE CONSUMO		3.3.90.30.00	5.000,00			
	MATERIAL DE CONSUMO		3.3.90.30.00	5.000,00			
	PASSAGENS E DESPESAS COM LOCOMOÇÃO		3.3.90.33.00	3.000,00			
	PASSAGENS E DESPESAS COM LOCOMOÇÃO		3.3.90.33.00	10.000,00			
	OUTROS SERVIÇOS DE TERCEIROS - PESSOA FÍSICA		3.3.90.36.00	10.000,00			
	OUTROS SERVIÇOS DE TERCEIROS - PESSOA FÍSICA		3.3.90.36.00	20.000,00			
	OUTROS SERVIÇOS DE TERCEIROS - PESSOA JURÍDICA		3.3.90.39.00	40.000,00			
	OUTROS SERVIÇOS DE TERCEIROS - PESSOA JURÍDICA		3.3.90.39.00	10.000,00			
4	DESPESAS DE CAPIT					20.000,00	
4	INVESTIMENTOS				20.000,00		
	EQUIPAMENTOS E MATERIAL PERMANENTE		4.4.90.52.00	5.000,00			
	EQUIPAMENTOS E MATERIAL PERMANENTE		4.4.90.52.00	15.000,00			
Manutenção das Ações do Programa Bolsa Família - IGDBF	08.244.0814.2335.0000						530.000,00
3	DESPESAS CORREN					490.000,00	
1	PESSOAL E ENCARGOS SOCIAIS				145.000,00		
	CONTRATAÇÃO POR TEMPO DETERMINADO		3.1.90.04.00	5.000,00			
	CONTRATAÇÃO POR TEMPO DETERMINADO		3.1.90.04.00	140.000,00			
3	OUTRAS DESPESAS CORRENTES				345.000,00		
	DIÁRIAS - CIVIL		3.3.90.14.00	5.000,00			
	DIÁRIAS - CIVIL		3.3.90.14.00	5.000,00			
	MATERIAL DE CONSUMO		3.3.90.30.00	5.000,00			
	MATERIAL DE CONSUMO		3.3.90.30.00	100.000,00			
	PASSAGENS E DESPESAS COM LOCOMOÇÃO		3.3.90.33.00	5.000,00			
	PASSAGENS E DESPESAS COM LOCOMOÇÃO		3.3.90.33.00	5.000,00			
	OUTROS SERVIÇOS DE TERCEIROS - PESSOA FÍSICA		3.3.90.36.00	20.000,00			
	OUTROS SERVIÇOS DE TERCEIROS - PESSOA FÍSICA		3.3.90.36.00	80.000,00			
	OUTROS SERVIÇOS DE TERCEIROS - PESSOA JURÍDICA		3.3.90.39.00	20.000,00			
	OUTROS SERVIÇOS DE TERCEIROS - PESSOA JURÍDICA		3.3.90.39.00	100.000,00			
4	DESPESAS DE CAPIT					40.000,00	
4	INVESTIMENTOS				40.000,00		
	EQUIPAMENTOS E MATERIAL PERMANENTE		4.4.90.52.00	40.000,00			
Segurança Alimentar e Nutricional - SAN e Cozinha Comunitária	08.306.0807.2455.0000						30.000,00
3	DESPESAS CORREN					30.000,00	
3	OUTRAS DESPESAS CORRENTES				30.000,00		
	MATERIAL DE CONSUMO		3.3.90.30.00	5.000,00			
	MATERIAL DE CONSUMO		3.3.90.30.00	5.000,00			
	OUTROS SERVIÇOS DE TERCEIROS - PESSOA FÍSICA		3.3.90.36.00	5.000,00			
	OUTROS SERVIÇOS DE TERCEIROS - PESSOA FÍSICA		3.3.90.36.00	5.000,00			
	OUTROS SERVIÇOS DE TERCEIROS - PESSOA JURÍDICA		3.3.90.39.00	5.000,00			
	OUTROS SERVIÇOS DE TERCEIROS - PESSOA JURÍDICA		3.3.90.39.00	5.000,00			







# PREFEITURA DO MUNICÍPIO DE GRAVATÁ

R CLETO CAMPELO, 268 - CNPJ:11049830/0001-20

Orçamento Programa - Exercício de 2021

Page 59

## QUADRO AUXILIAR DE DETALHAMENTO DA DESPESA

PODER	02	PODER EXECUTIVO
ORGÃO	20	PODER EXECUTIVO
UNIDADE	25	IPSEG - FUNDO FINANCEIRO

Aplicacao Programada	Proj/Ativ	Finalidade	Categoria	Detalhada	TotalGrupo	Total Categ.	Total Func.
		F.R. - C.A.					
Aquisição de Móveis, Máquinas e Equipamentos Diversos - Fundo Financeiro	04.122.0901.1161.0000						45.000,00
4	DESPEAS DE CAPIT					45.000,00	
4	INVESTIMENTOS				45.000,00		
	EQUIPAMENTOS E MATERIAL PERMANENTE		4.4.90.52.00	45.000,00			
Obras e Instalações - Fundo Financeiro	04.122.0901.1162.0000						5.000,00
4	DESPEAS DE CAPIT					5.000,00	
4	INVESTIMENTOS				5.000,00		
	OBRAS E INSTALAÇÕES		4.4.90.51.00	5.000,00			
Aquisição de Imóveis - Fundo Financeiro	04.122.0901.1163.0000						5.000,00
4	DESPEAS DE CAPIT					5.000,00	
4	INVESTIMENTOS				5.000,00		
	AQUISIÇÃO DE IMÓVEIS		4.4.90.61.00	5.000,00			
Gestão Administrativa do IPSEG - Fundo Financeiro	04.122.0901.2348.0000						634.000,00
3	DESPEAS CORREN					634.000,00	
1	PESSOAL E ENCARGOS SOCIAIS				427.000,00		
	CONTRATAÇÃO POR TEMPO DETERMINADO		3.1.90.04.00	2.000,00			
	VENCIMENTOS E VANTAGENS FIXAS - PESSOAL CIVIL		3.1.90.11.00	350.000,00			
	OBRIGAÇÕES PATRONAIS		3.1.90.13.00	45.000,00			
	OBRIGAÇÕES PATRONAIS - INTRA-ORÇAMENTÁRIO		3.1.91.13.00	30.000,00			
3	OUTRAS DESPEAS CORRENTES				207.000,00		
	Outros Benefícios Assistenciais do servidor e do militar		3.3.90.08.00	2.000,00			
	DIÁRIAS - CIVIL		3.3.90.14.00	16.000,00			
	MATERIAL DE CONSUMO		3.3.90.30.00	20.000,00			
	PASSAGENS E DESPEAS COM LOCOMOÇÃO		3.3.90.33.00	2.000,00			
	SERVIÇOS DE CONSULTORIA		3.3.90.35.00	90.000,00			
	OUTROS SERVIÇOS DE TERCEIROS - PESSOA FÍSICA		3.3.90.36.00	30.000,00			
	OUTROS SERVIÇOS DE TERCEIROS - PESSOA JURÍDICA		3.3.90.39.00	40.000,00			
	OBRIGAÇÕES TRIBUTÁRIAS E CONTRIBUTIVAS		3.3.90.47.00	2.000,00			
	DESPEAS DE EXERCÍCIOS ANTERIORES		3.3.90.92.00	5.000,00			
Capacitação, Treinamento e Qualificação de Agentes Públicos Municipais do RPPS.	04.122.0901.2433.0000						10.000,00
3	DESPEAS CORREN					10.000,00	
3	OUTRAS DESPEAS CORRENTES				10.000,00		
	DIÁRIAS - CIVIL		3.3.90.14.00	2.000,00			
	MATERIAL DE CONSUMO		3.3.90.30.00	2.000,00			
	PASSAGENS E DESPEAS COM LOCOMOÇÃO		3.3.90.33.00	2.000,00			
	OUTROS SERVIÇOS DE TERCEIROS - PESSOA FÍSICA		3.3.90.36.00	2.000,00			
	OUTROS SERVIÇOS DE TERCEIROS - PESSOA JURÍDICA		3.3.90.39.00	2.000,00			
Manutenção do Fundo Financeiro	09.271.0902.2349.0000						18.764.000,00
3	DESPEAS CORREN					18.764.000,00	

**PREFEITURA DO MUNICÍPIO DE GRAVATÁ**

R CLETO CAMPELO, 268 - CNPJ:11049830/0001-20

Orçamento Programa - Exercício de 2021

Page 60

**QUADRO AUXILIAR DE DETALHAMENTO DA DESPESA**

PODER	02	PODER EXECUTIVO
ORGÃO	20	PODER EXECUTIVO
UNIDADE	25	IPSEG - FUNDO FINANCEIRO

Aplicacao Programada	Proj/Ativ	Finalidade	Categoria	Detalhada	TotalGrupo	Total Categ.	Total Func.
F.R. - C.A.							
Manutenção do Fundo Financeiro	09.271.0902.2349.0000						18.764.000,00
3	DESPESAS CORREN					18.764.000,00	
1	PESSOAL E ENCARGOS SOCIAIS				18.734.000,00		
	Aposentadorias, Reserva Remunerada e Reformas		3.1.90.01.00	4.602.000,00			
	Aposentadorias, Reserva Remunerada e Reformas		3.1.90.01.00	12.527.000,00			
	Pensões do RPPS e do Militar		3.1.90.03.00	1.600.000,00			
	DESPESAS DE EXERCÍCIOS ANTERIORES		3.1.90.92.00	5.000,00			
3	OUTRAS DESPESAS CORRENTES					30.000,00	
	Outros Benefícios Assistenciais do servidor e do militar		3.3.90.08.00	30.000,00			
Amortização de Dívida Pública	28.846.0901.0004.0000						5.000,00
4	DESPESAS DE CAPIT					5.000,00	
6	AMORTIZAÇÃO DA DÍVIDA					5.000,00	
	PRINCIPAL DA DÍVIDA CONTRATUAL RESGATADA		4.6.90.71.00	5.000,00			
Precatórios e Sentenças Judiciais - Fundo Financeiro	28.846.0901.2350.0000						10.000,00
3	DESPESAS CORREN					10.000,00	
1	PESSOAL E ENCARGOS SOCIAIS					5.000,00	
	SENTENÇAS JUDICIAIS		3.1.90.91.00	5.000,00			
3	OUTRAS DESPESAS CORRENTES					5.000,00	
	SENTENÇAS JUDICIAIS		3.3.90.91.00	5.000,00			
Indenizações e Restituições - Fundo Financeiro	28.846.0901.2351.0000						10.000,00
3	DESPESAS CORREN					10.000,00	
3	OUTRAS DESPESAS CORRENTES					10.000,00	
	INDENIZAÇÕES E RESTITUIÇÕES		3.3.90.93.00	10.000,00			
Compensação Previdenciária entre Regimes (RPPS/RGPS)	28.846.0901.2435.0000						2.000,00
3	DESPESAS CORREN					2.000,00	
3	OUTRAS DESPESAS CORRENTES					2.000,00	
	Aposentadorias, Reserva Remunerada e Reformas		3.3.20.01.00	2.000,00			
<b>TOTAL</b>							<b>19.490.000,00</b>



**PREFEITURA DO MUNICÍPIO DE GRAVATÁ**

R CLETO CAMPELO, 268 - CNPJ:11049830/0001-20

Orçamento Programa - Exercício de 2021

Page 61

**QUADRO AUXILIAR DE DETALHAMENTO DA DESPESA**

PODER	02	PODER EXECUTIVO
ORGÃO	21	FUNDECA
UNIDADE	00	FUNDECA

Aplicacao Programada	Proj/Ativ	Finalidade	Categoria	Detalhada	TotalGrupo	Total Categ.	Total Func.
F.R. - C.A.							
Construção, Reforma e/ou Ampliação e Aquisição de Materiais e Equipamentos para FMDCA	08.243.0801.1218.0000						35.000,00
4 DESPESAS DE CAPIT						35.000,00	
4 INVESTIMENTOS					35.000,00		
OBRAS E INSTALAÇÕES			4.4.90.51.00	20.000,00			
EQUIPAMENTOS E MATERIAL PERMANENTE			4.4.90.52.00	10.000,00			
AQUISIÇÃO DE IMÓVEIS			4.4.90.61.00	5.000,00			
Gestão Administrativa do FMDCA	08.243.0801.2344.0000						659.000,00
3 DESPESAS CORREN						649.000,00	
1 PESSOAL E ENCARGOS SOCIAIS					240.000,00		
CONTRATAÇÃO POR TEMPO DETERMINADO			3.1.90.04.00	105.000,00			
VENCIMENTOS E VANTAGENS FIXAS - PESSOAL CIVIL			3.1.90.11.00	60.000,00			
OBRIGAÇÕES PATRONAIS			3.1.90.13.00	35.000,00			
INDENIZAÇÕES E RESTITUIÇÕES TRABALHISTAS			3.1.90.94.00	40.000,00			
3 OUTRAS DESPESAS CORRENTES					409.000,00		
DIÁRIAS - CIVIL			3.3.90.14.00	20.000,00			
MATERIAL DE CONSUMO			3.3.90.30.00	56.000,00			
PREMIAÇÕES CULTURAIS, ARTÍSTICAS, CIENTÍFICAS, DESPORT			3.3.90.31.00	1.000,00			
Material, Bem ou Serviço para Distribuição Gratuita			3.3.90.32.00	5.000,00			
SERVIÇOS DE CONSULTORIA			3.3.90.35.00	50.000,00			
OUTROS SERVIÇOS DE TERCEIROS - PESSOA FÍSICA			3.3.90.36.00	70.000,00			
OUTROS SERVIÇOS DE TERCEIROS - PESSOA JURÍDICA			3.3.90.39.00	200.000,00			
OBRIGAÇÕES TRIBUTÁRIAS E CONTRIBUTIVAS			3.3.90.47.00	6.000,00			
DESPESAS DE EXERCÍCIOS ANTERIORES			3.3.90.92.00	1.000,00			
4 DESPESAS DE CAPIT						10.000,00	
4 INVESTIMENTOS					10.000,00		
EQUIPAMENTOS E MATERIAL PERMANENTE			4.4.90.52.00	10.000,00			
Assistência ao Programa de Liberdade Assistida	08.243.0801.2345.0000						4.000,00
3 DESPESAS CORREN						4.000,00	
3 OUTRAS DESPESAS CORRENTES					4.000,00		
MATERIAL DE CONSUMO			3.3.90.30.00	1.000,00			
OUTROS SERVIÇOS DE TERCEIROS - PESSOA FÍSICA			3.3.90.36.00	1.000,00			
OUTROS SERVIÇOS DE TERCEIROS - PESSOA JURÍDICA			3.3.90.39.00	1.000,00			
OBRIGAÇÕES TRIBUTÁRIAS E CONTRIBUTIVAS			3.3.90.47.00	1.000,00			
Subvenções à Entidades sem Fins Lucrativos	08.243.0801.2346.0000						20.000,00
3 DESPESAS CORREN						20.000,00	
3 OUTRAS DESPESAS CORRENTES					20.000,00		
SUBVENÇÕES SOCIAIS			3.3.50.43.00	20.000,00			
Manutenção das Ações Vinculadas ao Conselho Tutelar	08.243.0801.2347.0000						493.000,00
3 DESPESAS CORREN						493.000,00	
1 PESSOAL E ENCARGOS SOCIAIS					440.000,00		
VENCIMENTOS E VANTAGENS FIXAS - PESSOAL CIVIL			3.1.90.11.00	360.000,00			
OBRIGAÇÕES PATRONAIS			3.1.90.13.00	80.000,00			



**PREFEITURA DO MUNICÍPIO DE GRAVATÁ**

R CLETO CAMPELO, 268 - CNPJ:11049830/0001-20

Orçamento Programa - Exercício de 2021

Page 63

**QUADRO AUXILIAR DE DETALHAMENTO DA DESPESA**

PODER	02	PODER EXECUTIVO
ORGÃO	25	AGÊNCIA MUNICIPAL DE MEIO AMBIENTE
UNIDADE	00	AGÊNCIA MUNICIPAL DO MEIO AMBIENTE

Aplicacao Programada	Proj/Ativ	Finalidade	Categoria	Detalhada	TotalGrupo	Total Categ.	Total Func.
F.R. - C.A.							
Fiscalização e Monitoramento Ambiental	18.542.1801.2291.0000						32.000,00
3	DESPESAS CORREN					32.000,00	
3	OUTRAS DESPESAS CORRENTES				32.000,00		
	MATERIAL DE CONSUMO		3.3.90.30.00	12.000,00			
	OUTROS SERVIÇOS DE TERCEIROS - PESSOA FÍSICA		3.3.90.36.00	10.000,00			
	OUTROS SERVIÇOS DE TERCEIROS - PESSOA JURÍDICA		3.3.90.39.00	10.000,00			
Gestão da Agência Municipal do Meio Ambiente	18.542.1801.2293.0000						275.000,00
3	DESPESAS CORREN					245.000,00	
1	PESSOAL E ENCARGOS SOCIAIS				85.000,00		
	CONTRATAÇÃO POR TEMPO DETERMINADO		3.1.90.04.00	20.000,00			
	VENCIMENTOS E VANTAGENS FIXAS - PESSOAL CIVIL		3.1.90.11.00	50.000,00			
	OBRIGAÇÕES PATRONAIS		3.1.90.13.00	5.000,00			
	OBRIGAÇÕES PATRONAIS - INTRA-ORÇAMENTÁRIO		3.1.91.13.00	10.000,00			
3	OUTRAS DESPESAS CORRENTES				160.000,00		
	DIÁRIAS - CIVIL		3.3.90.14.00	10.000,00			
	MATERIAL DE CONSUMO		3.3.90.30.00	50.000,00			
	OUTROS SERVIÇOS DE TERCEIROS - PESSOA FÍSICA		3.3.90.36.00	50.000,00			
	OUTROS SERVIÇOS DE TERCEIROS - PESSOA JURÍDICA		3.3.90.39.00	50.000,00			
4	DESPESAS DE CAPIT					30.000,00	
4	INVESTIMENTOS				30.000,00		
	EQUIPAMENTOS E MATERIAL PERMANENTE		4.4.90.52.00	30.000,00			
<b>TOTAL</b>							<b>307.000,00</b>

**Totais por Programa**

Programa	Descrição	Total
0000	Encargos Especiais	13.703.000,00
0101	Gestão Administrativa do Poder Legislativo	8.892.000,00
0401	Gestão do Gabinete do Prefeito	2.014.000,00
0402	Gestão da Procuradoria Geral do Município	1.317.000,00
0403	Gestão do Gabinete de Comunicação Social e Imprensa	2.604.000,00
0404	Gestão da Controladoria Geral do Município	755.000,00
0405	Gestão do Gabinete de Governo e Participação Social	755.000,00
0406	Gestão da Secretaria de Planejamento e Orçamento	656.000,00
0408	Gestão da Secretaria Municipal de Administração	3.690.000,00
0409	Gestão da Secretaria da Mulher	587.000,00
0410	Gestão da Secretaria de Finanças	8.094.000,00
0411	Modernização do Sistema de Arrecadação	295.000,00
0601	Gestão de Segurança Pública	6.950.000,00
0801	Assistência ao Menor	1.261.000,00



# PREFEITURA DO MUNICÍPIO DE GRAVATÁ

R CLETO CAMPELO, 268 - CNPJ:11049830/0001-20

Orçamento Programa - Exercício de 2021

Page 64

## QUADRO AUXILIAR DE DETALHAMENTO DA DESPESA

0802	Gestão da Secretaria de Assistência Social e Juventude	261.000,00
0803	Assistência Social Geral	317.000,00
0804	Gestão do Fundo Municipal de Assistência Social	2.435.000,00
0807	Segurança Alimentar e Nutricional - San e Cozinha Comunitária	30.000,00
0808	Primeira Infância no SUAS / Criança Feliz	482.000,00
0809	Programa Nacional de Promoção do Acesso ao Trabalho - ACESSUAS TRABALHO	130.000,00
0810	Ações Estratégicas do Programa de Erradicação do Trabalho Infantil	208.000,00
0811	Bloco da Proteção Social Básica	1.849.000,00
0812	Bloco da Média e Alta Complexidade - MAC	1.522.000,00
0813	Bloco da Gestão do SUAS	148.000,00
0814	Bloco da Gestão do Programa Bolsa Família e do Cadastro Único	690.000,00
0815	BPC na Escola	12.000,00
0901	Previdência dos Servidores Municipais	732.000,00
0902	Ações de Previdência aos Servidores do IPSEG	18.764.000,00
0903	Gestão Previdenciária Social - RPPS	404.000,00
0999	Reserva de Contingência	4.700.000,00
1001	Gestão da Secretaria de Saúde	130.000,00
1002	Gestão do Fundo Municipal de Saúde	6.560.000,00
1003	Atenção Básica em Saúde	17.461.000,00
1004	Atenção de Média e Alta Complexidade de Saúde	21.113.000,00
1005	Assistência Farmacêutica Ambulatorial e Hospitalar	1.206.000,00
1006	Vigilância Sanitária	415.000,00
1007	Mais Médicos para o Brasil	250.000,00
1008	Vigilância Epidemiológica e Ambiental	1.623.000,00
1201	Gestão da Política de Educação	8.374.000,00
1202	Transporte Escolar de Qualidade	3.456.000,00
1203	Educação Básica de Qualidade	58.730.000,00
1204	Alimentação e Nutrição	1.522.000,00
1206	Educação Especial	100.000,00
1301	Gestão da Secretaria de Turismo, Cultura, Esporte e Lazer	2.269.000,00
1302	Difusão Cultural	11.098.000,00
1501	Planejamento Urbano	20.444.000,00
1502	Gestão da Iluminação Pública	3.860.000,00
1503	Gestão da Limpeza Pública	10.345.000,00
1801	Controle a Poluição	507.000,00
2001	Gestão da Secretaria de Meio Ambiente e Desenvolvimento Rural	3.439.000,00
2002	Abastecimento de Qualidade	1.768.000,00
2003	Agricultura Irrigada	50.000,00
2005	Água Segura e Acesso a área Rural	800.000,00
2301	Gestão da Secretaria de Desenvolvimento Econômico	1.602.000,00
2302	Comercialização	787.000,00
2303	Promoção do Comércio e do Turismo	103.000,00
2701	Apoio ao Desporto e Lazer	229.000,00
9999	Reserva de Contingência	2.600.000,00
<b>Total Geral:</b>		<b>265.098.000,00</b>