

LEI Nº 3919 /2023.

**EMENTA:** Estima a RECEITA e fixa a DESPESA do Município para o exercício de 2024.

**O PREFEITO DO MUNICÍPIO DE GRAVATÁ**, Estado de Pernambuco, no uso das atribuições conferidas pelo art. 165 da Constituição Federal e do art. 124, § 1º, inciso III da Constituição do Estado de Pernambuco, com a redação alterada pela Emenda Constitucional nº 31/2008, submete à apreciação da Câmara o seguinte projeto de lei:

## **CAPÍTULO I** **Da Abrangência**

**Art. 1º** Esta Lei estima a Receita do Município para o exercício financeiro de 2024 no montante de R\$375.000.000,00 (Trezentos e setenta e cinco milhões de reais) e fixa a Despesa em igual valor, compreendendo, nos termos do art. 165, § 5º da Constituição Federal e da Lei Municipal nº 3.913/2023, Lei de Diretrizes Orçamentárias:

- I. - O Orçamento Fiscal, referente aos Poderes do Município, seus fundos, órgãos e entidades da Administração Pública Municipal direta e indireta;
- II. - O Orçamento da Seguridade Social, abrangendo as entidades e órgãos da Administração Direta e Indireta, incluídos fundos, responsáveis pela saúde, previdência e assistência social.

## **CAPÍTULO II** **DO ORÇAMENTO FISCAL E DA SEGURIDADE SOCIAL**



**Seção I**

**Da Estimativa da Receita**

**Art. 2º** A receita orçamentária total é estimada em R\$375.000.000,00 (Trezentos e setenta e cinco milhões de reais) e desdobrada da seguinte forma:

- I. - Orçamento Fiscal: R\$ 306.970.800,00 (Trezentos e seis milhões novecentos e setenta mil e oitocentos reais);
- II. - Orçamento da Seguridade Social no valor de R\$ 68.029.200,00 (Sessenta e oito milhões vinte e nove mil e duzentos reais), onde:
  - a) R\$ 30.572.000,00 (trinta milhões quinhentos e setenta e dois mil reais) compreende receitas de saúde;
  - b) R\$ 6.227.200,00 (seis milhões duzentos e vinte e sete mil e duzentos reais) compreende receitas de assistência social;
  - c) R\$ 31.230.000,00 (trinta e um milhões duzentos e trinta mil reais); compreende as receitas do Regime Próprio de Previdência Social (RPPS).

**Art. 3º** A receita decorrerá da arrecadação efetuada nos termos da legislação vigente e segundo as especificações constantes do Anexo I desta Lei, observado o seguinte desdobramento por categoria econômica e origem:

Descrição	Tesouro	Outras Fontes	Total
<b>RECEITAS CORRENTES</b>	<b>259.819.800,00</b>	<b>115.039.100,00</b>	<b>374.858.900,00</b>
Receita Tributária	84.192.600,00	0,00	84.192.600,00
Receita de Contribuições	10.000.000,00	10.337.000,00	20.337.000,00
Receita Patrimonial	2.706.000,00	8.080.600,00	10.786.600,00
Receita Industrial	0,00	0,00	0,00
Receita de Serviços	500.000,00	0,00	500.000,00
Transferência Correntes	153.270.200,00	94.801.500,00	248.071.700,00
Outras Receitas Correntes	9.151.000,00	1.820.000,00	10.971.000,00

<b>RECEITA CORRENTES INTRAORÇAMENTÁRIA</b>	<b>0,00</b>	<b>12.692.000,00</b>	<b>12.692.000,00</b>
<b>RECEITAS DE CAPITAL</b>	<b>500.000,00</b>	<b>12.957.500,00</b>	<b>13.457.500,00</b>
Operação de Crédito	0,00	0,00	0,00
Amortização de Empréstimos	0,00	0,00	0,00
Transferência de Capital	500.000,00	12.957.500,00	13.457.500,00
<b>(-) DEDUÇÕES DA RECEITA</b>	<b>26.008.400,00</b>	<b>0,00</b>	<b>26.008.400,00</b>
Deduções da Receita Corrente	26.008.400,00	0,00	26.008.400,00
Deduções da Receita Patrimonial	0,00	0,00	0,00
<b>TOTAL</b>	<b>234.311.400,00</b>	<b>140.688.600,00</b>	<b>375.000.000,00</b>

**Art. 4º** As Receitas estimadas no orçamento serão arrecadadas na forma da legislação em vigor, de acordo com o desdobramento constante do Anexo 02.

## Seção II

### Da Fixação da Despesa

**Art. 5º** A Despesa total é fixada nos Orçamentos Fiscal e da Seguridade Social, no mesmo valor da Receita, discriminada por Função, Poderes e Órgãos, em R\$ 375.000.000,00 (Trezentos e setenta e cinco milhões de reais), e desdobrada nos termos da Lei de Diretrizes Orçamentárias da seguinte forma:

- I. - Orçamento Fiscal: R\$ 250.597.660,00 (Duzentos e cinquenta milhões quinhentos e noventa e sete mil seiscentos e sessenta reais);
- II. - Orçamento da Seguridade Social, no valor de R\$ 124.402.340,00 (Cento e vinte e quatro milhões quatrocentos e dois mil trezentos e quarenta reais), onde:
  - a) R\$ 75.892.000,00 (Setenta e cinco milhões oitocentos e noventa e dois mil reais) compreende despesas com saúde;
  - b) R\$ 12.975.340,00 (Nove milhões, setenta e sete mil e quinhentos reais) são despesas com assistência social;



- c) R\$ 35.535.000,00 (Trinta e cinco milhões, quinhentos e trinta e cinco mil reais) são despesas com o Regime Próprio de Previdência Social.

**Parágrafo Único.** Do Montante das despesas fixadas nas alíneas “a”, “b” e “c”, do inciso II deste artigo, R\$ 56.373.140,00 (Cinquenta e seis milhões trezentos e setenta e três mil cento e quarenta reais) serão custeadas com recursos do Orçamento Fiscal.

### Seção III

#### Da Distribuição da Despesa por Órgãos

**Art. 6º** A Despesa de que trata o caput do art. 5º desta Lei, observado o detalhamento da programação constante dos seus Anexos I e II, está distribuída nas seguintes categorias econômicas e grupos de despesas:

<b>Categoria Econômica</b>	<b>Tesouro</b>	<b>Outras Fontes</b>	<b>Valor – R\$</b>
<b>DESPESAS CORRENTES</b>	<b>211.023.500,00</b>	<b>114.949.500,00</b>	<b>325.973.000,00</b>
Pessoal e Encargos Sociais	107.123.340,00	101.586.000,00	208.709.340,00
Juros e Encargos da Dívida Interna	2.040.000,00	0,00	2.040.000,00
Outras Despesas Correntes	101.860.160,00	13.363.500,00	115.223.660,00
<b>DESPESAS DE CAPITAL</b>	<b>20.152.500,00</b>	<b>25.524.500,00</b>	<b>45.677.000,00</b>
Investimentos	17.830.500,00	25.524.500,00	43.355.000,00
Inversões Financeiras	0,00	0,00	0,00
Amortização da Dívida Interna	2.322.000,00	0,00	2.322.000,00
Reserva de Contingência	3.350.000,00	0,00	3.350.000,00
<b>TOTAL</b>	<b>234.526.000,00</b>	<b>140.474.000,00</b>	<b>375.000.000,00</b>

**Art. 7º** As categorias econômicas e despesas por grupos estão demonstradas de forma analítica, individualizada por órgão, no Anexo 02 e consolidadas no Resumo da Natureza da Despesa.



## Seção IV

### Da Autorização para Abertura de Crédito Adicional Suplementar

**Art. 8º** Fica o Poder Executivo autorizado a abrir créditos adicionais suplementares até o valor correspondente a 40% (quarenta por cento) da despesa fixada nos orçamentos, fiscal e da seguridade social, com a finalidade de incorporar valores que excedam as previsões constantes desta Lei, mediante a utilização de recursos permitidos no § 1º do art. 43 da Lei nº 4.320/64 e disposições da LDO para 2024.

§ 1º Excluem-se do limite estabelecido no caput os créditos suplementares destinados ao reforço das dotações para atendimento das seguintes despesas:

- I. pessoal, encargos sociais;
- II. pagamento das despesas relativas à Saúde e Educação;

§ 2º As alterações e inclusões orçamentárias que não modifiquem o valor total da ação registrada na Lei Orçamentária Anual e em créditos adicionais, não constituem créditos orçamentários, conforme disposto no art. 21 da Lei Municipal nº 3.913/2023, de 31 de agosto de 2023, Lei de Diretrizes Orçamentária (LDO 2024).

§ 3º Os créditos suplementares que englobam a inclusão de fonte de recursos, modalidade de aplicação e grupo de natureza da despesa num mesmo projeto, atividade ou operação especial, sem que haja acréscimo ao seu valor, serão feitos mediante portaria do Secretário de Planejamento e Orçamento.

§ 4º Durante a execução orçamentária, o Poder Executivo, autorizado por Lei, poderá incluir novos projetos, atividades ou operações especiais nos orçamentos das unidades administrativas e gestoras, na forma de crédito especial, desde que concluídos os projetos em andamento.

## Seção V

### Da Autorização para Realizar Operações de Crédito

**Art. 9º.** Fica o Poder Executivo autorizado a contratar e oferecer garantias a empréstimos voltados para a modernização administrativa e tributária, bem como, a execução de programas de habitação, saneamento, pavimentação e outros investimentos públicos,



respeitados os limites da Lei Complementar nº 101/2000, de Resoluções do Senado Federal, disposições da legislação pertinente e compatibilidade com programas federais.

### **CAPÍTULO III**

#### **Seção Única**

#### **Das Disposições Gerais**

**Art.10.** A utilização de dotações com origem de recursos em convênios ou operações de crédito fica condicionada à celebração dos instrumentos legais.

**Art.11.** Na fixação dos valores das dotações para pessoal, foram consideradas projeções para acréscimos de despesas destinadas a atender as disposições do § 1º do art. 169 da Constituição Federal.

**Art. 12.** A presente Lei entra em vigor na data de sua publicação, contando-se seus efeitos a partir de 1º de janeiro de 2024.

Palácio Joaquim Didier, em 30 de novembro de 2023, 201º da Independência;  
134º da República.



**JOSELITO GOMES DA SILVA**  
Prefeito Município de Gravata



**PREFEITURA DO MUNICÍPIO DE GRAVATA**  
R CLETO CAMPELO, 268 - CNPJ:11049830/0001-20

Orçamento Programa - Exercício de 2024  
**LEGISLAÇÃO DA RECEITA**  
(Inc. III, § 1º, Art.2º)

Quadro 11  
Página 1

Código	Discriminação	Fonte	Legislacao
1000.00.0.0.00	RECEITAS CORRENTES		
1100.00.0.0.00	IMPOSTOS, TAXAS E CONTRIBUIÇÕES DE MELHORIA		
1110.00.0.0.00	IMPOSTOS		
1112.00.0.0.00	IMPOSTOS SOBRE O PATRIMÔNIO		
1112.50.0.0.00	IMPOSTO SOBRE A PROPRIEDADE PREDIAL E TERRITORIAL URBANA		
1112.50.0.1.00	PTU - PRINCIPAL	01 501	Art. 156 inciso I da CF, Código Tributário do Município
1112.50.0.2.00	PTU - MULTAS E JUROS	01 501	Código Tributário do Município
1112.50.0.3.00	PTU - DIVIDA ATIVA	01 501	Código Tributário do Município
1112.50.0.4.00	PTU- DIVIDA ATIVA MULTAS JUROS	01 501	Código Tributário do Município
1112.53.0.0.00	ITBI-"INTER MORTIS"		
1112.53.0.1.00	ITBI-"INTER MORTIS"-PRINCIPAL	01 501	Art. 156 inciso II da CF, Código Tributário do Município
1112.53.0.2.00	ITBI-"INTER MORTIS"-MULTAS E JUROS	01 501	Código Tributário do Município
1112.53.0.3.00	ITBI-"INTER MORTIS"- DIVIDA ATIVA	01 501	Código Tributário do Município
1112.53.0.4.00	ITBI-"INTER MORTIS"-DIVIDA ATIVA MULTAS JUROS	01 501	Código Tributário do Município
1113.00.0.0.00	IMPOSTOS SOBRE A RENDA E PROVENTOS DE QUALQUER NATUREZA		
1113.03.0.0.00	IMPOSTO SOBRE A RENDA - RETIDO NA FONTE		
1113.03.1.0.00	IMPOSTO SOBRE A RENDA - RETIDO NA FONTE - TRABALHO		
1113.03.1.1.00	IRRF-TRABALHO-PRINCIPAL	01 501	Art. 158 inciso I da CF, Código Tributário do Município
1113.03.4.0.00	IRRF- OUTROS RENDIMENTOS		
1113.03.4.1.00	IRRF- OUTROS RENDIMENTOS-PRINCIPAL	01 501	Art. 158 inciso I da CF, Código Tributário do Município
1114.00.0.0.00	IMPOSTO PRODUÇÃO CIRCULAÇÃO MERCADORIAS SERVIÇOS		
1114.51.0.0.00	IMPOSTOS SOBRE SERVIÇOS		
1114.51.1.0.00	IMPOSTO SOBRE SERVIÇOS DE QUALQUER NATUREZA - ISSQN		
1114.51.1.1.00	ISSQN - PRINCIPAL		
1114.51.1.1.01	ISS - PRINCIPAL	01 501	Art. 156 inciso II da CF, Código Tributário do Município
1114.51.1.1.02	ISS - SIMPLES NACIONAL	01 501	Art. 156 inciso II da CF, Código Tributário do Município
1114.51.1.2.00	ISSQN -MULTAS E JUROS	01 501	Art. 156 inciso II da CF, Código Tributário do Município



**PREFEITURA DO MUNICÍPIO DE GRAVATA**  
R. CLETO CAMPELO, 268 - CNPJ: 11049830/0001-20

Orçamento Programa - Exercício de 2024  
**LEGISLAÇÃO DA RECEITA**  
(Inc. III, § 1º, Art. 29)

Quadro 11  
Página 2

Código	Discriminação	Fonte	Legislaçao
1114.51.1.3.00	ISSQN - DIVIDA ATIVA	01 501	Art. 156 inciso II da CF, Código Tributário do Município
1114.51.1.4.00	ISSQN -DIVIDA ATIVA MULTAS JUROS	01 501	Art. 156 inciso II da CF, Código Tributário do Município
1120.00.0.0.00	TAXAS		
1121.00.0.0.00	TAXAS PELO EXERCÍCIO DO PODER DE POLÍCIA		
1121.01.0.0.00	TAXAS DE INSPEÇÃO, CONTROLE E FISCALIZAÇÃO		
1121.01.0.1.00	TAXAS DE INSPEÇÃO, CONTROLE E FISCALIZAÇÃO - PRINCIPAL		
1121.01.0.1.01	TAXA DE LICENÇA P/ FUNCIONAMENTO DE ESTABELECIMENTOS	01 501	Código Tributário do Município
1121.01.0.1.02	TAXA DE PUBLICIDADE COMERCIAL	01 501	Código Tributário do Município
1121.01.0.1.03	TAXA DE LICENÇA PARA EXECUÇÃO DE OBRAS	01 501	Código Tributário do Município
1121.01.0.1.04	TAXA DE UTILIZAÇÃO DE ÁREA DE DOMÍNIO PÚBLICO	01 501	Código Tributário do Município
1121.01.0.1.07	TAXA DE ARRECADADAÇÃO DE FEIRA	01 501	Código Tributário do Município
1121.01.0.1.08	TAXA DE HABITE-SE	01 501	Código Tributário do Município
1121.01.0.1.09	TAXAS DE LOTES POPULARES - PRINCIPAL	01 501	Código Tributário do Município
1121.01.0.1.99	OUTRAS TAXAS DE INSPEÇÃO, CONTROLE E FISCALIZAÇÃO	01 501	Código Tributário do Município
1121.01.0.2.00	TAXAS DE INSPEÇÃO, CONTROLE E FISCALIZAÇÃO - MULTAS E JUROS		
1121.01.0.2.01	TAXA DE LICENÇA DE FUNCIONAMENTO - MULTAS E JUROS	01 501	Código Tributário do Município
1121.01.0.2.02	TAXA DE PUBLICIDADE COMERCIAL - MULTAS E JUROS	01 501	Código Tributário do Município
1121.01.0.2.03	TAXA DE UTILIZ. DE ÁREA DE DOMÍNIO PÚBLICO - MULTAS E JUROS	01 501	Código Tributário do Município
1121.01.0.2.04	TAXA DE LICENÇA PARA EXECUÇÃO DE OBRAS - MULTAS E JUROS	01 501	Código Tributário do Município
1121.01.0.3.00	TAXAS DE INSPEÇÃO, CONTROLE E FISCALIZAÇÃO - DÍVIDA ATIVA		
1121.01.0.3.01	TAXA DE LICENÇA DE FUNCIONAMENTO - DÍVIDA ATIVA	01 501	Código Tributário do Município
1121.01.0.3.02	TAXA DE LICENÇA PARA EXECUÇÃO DE OBRAS - DÍVIDA ATIVA	01 501	Código Tributário do Município
1121.01.0.3.03	TAXA DE UTILIZAÇÃO DE ÁREA DE DOMÍNIO PÚBLICO - DÍVIDA ATIVA	01 501	Código Tributário do Município
1121.01.0.3.04	TAXA DE PUBLICIDADE COMERCIAL - DÍVIDA ATIVA	01 501	Código Tributário do Município
1121.01.0.4.00	TAXAS DE INSPEÇÃO, CONTROLE E FISCALIZAÇÃO -DIA M/JUROS		





**PREFEITURA DO MUNICÍPIO DE GRAVATA**  
R CLETO CAMPELO, 268 - CNPJ:11049830/0001-20

Orçamento Programa - Exercício de 2024  
**LEGISLAÇÃO DA RECEITA**

(Inc. III, § 1º, Art.2º)

Quadro 11  
Página 3

Código	Discriminação	Fonte	Legislacao
1121.01.0.4.01	TAXA DE LIC DE FUNCIONAMENTO- MULTAS E JUROS DA DÍVIDA ATIVA	01 501	Código Tributário do Município
1121.01.0.4.02	TAXA DE PUBLICIDADE COMERCIAL-MULTAS E JUROS DA DÍVIDA ATIVA	01 501	Código Tributário do Município
1121.01.0.4.03	TAXA DE UTIL DE ÁREA DE DOM PÚBLICO- M. E JUROS DA DÍVIDA AT	01 501	Código Tributário do Município
1121.01.0.4.04	TAXA DE HABITE-SE - MULTAS E JUROS DA DÍVIDA ATIVA	01 501	Código Tributário do Município
1121.04.0.0.00	TAXA DE CONTROLE E FISCALIZAÇÃO AMBIENTAL		
1121.04.0.1.00	TAXA DE CONTROLE E FISCALIZAÇÃO AMBIENTAL - PRINCIPAL	01 501	Código Tributário do Município
1121.04.0.2.00	TAXA DE CONTROLE E FISCALIZAÇÃO AMBIENTAL - MULTAS JUROS	01 501	Código Tributário do Município
1121.04.0.3.00	TAXA DE CONTROLE E FISCALIZAÇÃO AMBIENTAL - DÍVIDA ATIVA	01 501	Código Tributário do Município
1121.50.0.0.00	TAXA DE FISCALIZAÇÃO DE VIGILÂNCIA SANITÁRIA		
1121.50.0.1.00	TAXA DE FISCALIZAÇÃO DE VIGILÂNCIA SANITÁRIA - PRINCIPAL	01 501	Código Tributário do Município
1121.50.0.2.00	TAXA DE FISCALIZAÇÃO DE VIGILÂNCIA SANITÁRIA - MULTAS JUROS	01 501	Código Tributário do Município
1121.50.0.3.00	TAXA DE FISCALIZAÇÃO DE VIGILÂNCIA SANITÁRIA - DÍVIDA ATIVA	01 501	Código Tributário do Município
1121.50.0.4.00	TAXA DE FISCALIZAÇÃO DE VIGILÂNCIA SANITÁRIA-D.ATIVA M/JUROS	01 501	Código Tributário do Município
1122.00.0.0.00	TAXAS PELA PRESTAÇÃO DE SERVIÇOS		
1122.01.0.0.00	TAXAS PELA PRESTAÇÃO DE SERVIÇOS EM GERAL		
1122.01.0.1.00	TAXAS PELA PRESTAÇÃO DE SERVIÇOS EM GERAL - PRINCIPAL		
1122.01.0.1.01	TAXA DE CEMITÉRIOS	01 501	Código Tributário do Município
1122.01.0.1.02	TAXA DE LIMPEZA PÚBLICA	01 501	Código Tributário do Município
1122.01.0.1.03	TAXA DE EXPEDIENTE	01 501	Código Tributário do Município
1122.01.0.1.05	TAXA DE ABATE DE ANIMAIS	01 501	Código Tributário do Município
1122.01.0.1.06	TAXA DE SERVIÇOS ADMINISTRATIVOS	01 501	Código Tributário do Município
1122.01.0.1.99	OUTRAS TAXAS PELA PRESTAÇÃO DE SERVIÇOS	01 501	Código Tributário do Município
1122.01.0.2.00	TAXAS PELA PRESTAÇÃO DE SERVIÇOS EM GERAL - MULTAS E JUROS		
1122.01.0.2.01	TAXA DE LIMPEZA PÚBLICA - MULTAS E JUROS	01 501	Código Tributário do Município
1122.01.0.2.03	TAXA DE SERVIÇOS ADMINISTRATIVOS - MULTAS E JUROS	01 501	Código Tributário do Município



# PREFEITURA DO MUNICÍPIO DE GRAVATA

R CLETO CAMPELO, 268 - CNPJ:11049830/0001-20

Orçamento Programa - Exercício de 2024

## LEGISLAÇÃO DA RECEITA

(Inc. III, § 1º, Art.2º)

Quadro 11  
Página 4

Código	Discriminação	Fonte	Legislacao
1122.01.0.2.05	OUTRAS TAXAS PELA PRESTAÇÃO DE SERVIÇOS - MULTAS E JUROS D	01 501	Código Tributário do Município
1122.01.0.3.00	TAXAS PELA PRESTAÇÃO DE SERVIÇOS EM GERAL - DÍVIDA ATIVA		
1122.01.0.3.01	TAXA DE LIMPEZA PÚBLICA - DÍVIDA ATIVA	01 501	Código Tributário do Município
1122.01.0.3.03	TAXA DE SERVIÇOS ADMINISTRATIVOS - DÍVIDA ATIVA	01 501	Código Tributário do Município
1122.01.0.4.00	TAXAS PELA PRESTAÇÃO DE SERVIÇOS EM GERAL - D.ATIVA M/JUROS		
1122.01.0.4.01	TAXA DE LIMPEZA PÚBLICA - MULTAS E JUROS DA DÍVIDA ATIVA	01 501	Código Tributário do Município
1122.01.0.4.03	TAXA DE SERVIÇOS ADMINISTRATIVOS- MULTAS E JUROS DA D. ATIVA	01 501	Código Tributário do Município
1200.00.0.0.00	CONTRIBUIÇÕES		
1210.00.0.0.00	CONTRIBUIÇÕES SOCIAIS		
1215.00.0.0.00	CONTRIBUIÇÕES PARA REGIMES PRÓPRIOS DE PREVIDÊNCIA E SISTEM		
1215.01.0.0.00	CONTRIBUIÇÃO DO SERVIDOR CIVIL		
1215.01.1.0.00	CONTRIBUIÇÃO DO SERVIDOR CIVIL ATIVO		
1215.01.1.1.00	CONTRIBUIÇÃO DO SERVIDOR CIVIL ATIVO - PRINCIPAL		
1215.01.1.1.01	CONTRIBUIÇÃO DO SERVIDOR - PREFEITURA MUNICIPAL	01 800	Art. 149 Parágrafo 1º da Constituição Federal
1215.01.1.1.02	CONTRIBUIÇÃO DO SERVIDOR - FUNDO MUNICIPAL DE SAÚDE	01 800	Art. 149 Parágrafo 1º da Constituição Federal
1215.01.1.1.03	CONTRIBUIÇÃO DO SERVIDOR - AÇÃO SOCIAL	01 800	Art. 149 Parágrafo 1º da Constituição Federal
1215.01.1.1.04	CONTRIBUIÇÃO DO SERVIDOR - CÂMARA MUNICIPAL	01 800	Art. 149 Parágrafo 1º da Constituição Federal
1215.01.1.1.07	CONTRIBUIÇÃO DO SERVIDOR - PESSOAL CEDIDO	01 800	Art. 149 Parágrafo 1º da Constituição Federal
1215.01.1.1.10	CONTRIBUIÇÃO SERVIDOR - EDUCAÇÃO	01 800	Art. 149 Parágrafo 1º da Constituição Federal
1215.01.2.0.00	CONTRIBUIÇÃO DO SERVIDOR CIVIL INATIVO		
1215.01.2.1.00	CONTRIBUIÇÃO DO SERVIDOR CIVIL INATIVO - PRINCIPAL		
1215.01.2.1.01	CONTRIBUIÇÃO DO INATIVO PARA RPPS	01 800	Art. 149 Parágrafo 1º da Constituição Federal
1215.01.3.0.00	CONTRIBUIÇÃO DO SERVIDOR CIVIL - PENSIONISTAS		
1215.01.3.1.01	CONTRIB. DO SERVIDOR CIVIL - PENSIONISTAS - PRINCIPAL	01 800	Art. 149 Parágrafo 1º da Constituição Federal
1215.02.0.0.00	CONTRIBUIÇÃO PATRONAL - SERVIDOR CIVIL		
1215.02.1.0.00	CONTRIBUIÇÃO PATRONAL - SERVIDOR CIVIL ATIVO		
1215.02.1.1.00	CONTRIBUIÇÃO PATRONAL - SERVIDOR CIVIL ATIVO - PRINCIPAL		



**PREFEITURA DO MUNICÍPIO DE GRAVATA**  
R CLETO CAMPELO, 268 - CNPJ:11049830/0001-20

Orçamento Programa - Exercício de 2024

**LEGISLAÇÃO DA RECEITA**

(Inc. III, § 1º, Art.2º)

Quadro 11  
Página 5

Código	Discriminação	Fonte	Legislacao
1215.02.1.1.01	CONTRIBUIÇÃO PATRONAL - PESSOAL CEDIDO	01 800	Art. 149 Parágrafo 1º da Constituição Federal
1240.00.0.0.00	CONTRIBUIÇÃO PARA O CUSTEIO DO SERVIÇO DE ILUMINAÇÃO PÚBLICA		
1241.00.0.0.00	CONTRIBUIÇÃO PARA O CUSTEIO DO SERVIÇO DE ILUMINAÇÃO PÚBLICA		
1241.50.0.0.00	CONTRIBUIÇÃO PARA O CUSTEIO DO SERVIÇO DE ILUMINAÇÃO PÚBLICA		
1241.50.0.1.00	CONTRIBUIÇÃO PARA O CUSTEIO DO SERVIÇO DE ILUMINAÇÃO PÚBLICA	01 501	Art. 149-A Constituição Federal
1300.00.0.0.00	RECEITA PATRIMONIAL		
1310.00.0.0.00	EXPLORAÇÃO DO PATRIMÔNIO IMOBILIÁRIO DO ESTADO		
1311.00.0.0.00	EXPLORAÇÃO DO PATRIMÔNIO IMOBILIÁRIO DO ESTADO		
1311.02.0.0.00	CONCESSÃO, PERMISSÃO, AUTORIZAÇÃO OU CESSÃO DO DIREITO DE US		
1311.02.0.1.01	CONCESSÃO, PERMISSÃO, AUTORIZAÇÃO OU CESSÃO - ZONA AZUL	01 752	Legislação Especifica
1320.00.0.0.00	VALORES MOBILIÁRIOS		
1321.00.0.0.00	JUROS E CORREÇÕES MONETÁRIAS		
1321.01.0.0.00	REMUNERAÇÃO DE DEPÓSITOS BANCÁRIOS		
1321.01.0.1.00	REMUNERAÇÃO DE DEPÓSITOS BANCÁRIOS - PRINCIPAL		
1321.01.0.1.01	REMUNERAÇÃO DE DEPÓSITOS BANCÁRIOS - PM - NÃO VINCULADO	01 501	Legislação Especifica
1321.01.0.1.02	REMUNERAÇÃO DE DEPÓSITOS BANCÁRIOS - PM - VINCULADO	05 700	Legislação Especifica
1321.01.0.1.03	REMUNERAÇÃO DE DEPÓSITOS BANCÁRIOS - FMS - NÃO VINCULADO	01 500	Legislação Especifica
1321.01.0.1.04	REMUNERAÇÃO DE DEPÓSITOS BANCÁRIOS - FMS - VINCULADO	05 600	Legislação Especifica
1321.01.0.1.05	REMUNERAÇÃO DE DEPÓSITOS BANCÁRIOS - FMS - NÃO VINCULADO	01 501	Legislação Especifica
1321.01.0.1.06	REMUNERAÇÃO DE DEPÓSITOS BANCÁRIOS - FMS - VINCULADO	05 660	Legislação Especifica
1321.01.0.1.07	REMUNERAÇÃO DE DEPÓSITOS BANCÁRIOS - FME - NÃO VINCULADO	01 500	Legislação Especifica
1321.01.0.1.08	REMUNERAÇÃO DE DEPÓSITOS BANCÁRIOS - SALÁRIO EDUCAÇÃO - VINC	05 550	Legislação Especifica
1321.01.0.1.09	REMUNERAÇÃO DE DEPÓSITOS BANCÁRIOS - PDDE - VINCULADO	05 551	Legislação Especifica
1321.01.0.1.10	REMUNERAÇÃO DE DEPÓSITOS BANCÁRIOS - PNAE - VINCULADO	05 552	Legislação Especifica
1321.01.0.1.11	REMUNERAÇÃO DE DEPÓSITOS BANCÁRIOS - PNATE - VINCULADO	05 553	Legislação Especifica
1321.01.0.1.12	REMUNERAÇÃO DE DEPÓSITOS BANCÁRIOS - FUNDEB - VINCULADO	05 540	Legislação Especifica
	REMUNERAÇÃO DE DEPÓSITOS BANCÁRIOS - OUTRAS FNDE - VINCULADO	05 569	Legislação Especifica



**PREFEITURA DO MUNICÍPIO DE GRAVATA**  
R CILETO CAMPELO, 268 - CNPJ:11049830/0001-20

Orçamento Programa - Exercício de 2024

**LEGISLAÇÃO DA RECEITA**

(Inc. III, § 1º, Art.2º)

Quadro 11  
Página 6

Código	Discriminação	Fonte	Legislacao
1321.01.0.1.13	REMUNERAÇÃO DE DEPÓSITOS BANCÁRIOS - FUNDECA - NÃO VINCULADO	01 501	Legislação Especifica
1321.01.0.1.15	REMUNERAÇÃO DE DEPÓSITOS BANCÁRIOS - VINCULADO ESTADO	01 501	Legislação Especifica
1321.01.0.1.17	REMUNERAÇÃO DE DEPÓSITOS BANCÁRIOS - FME VINCULADO	01 501	Legislação Especifica
1321.01.0.1.18	REMUNERAÇÃO DE DEPÓSITOS BANCÁRIOS - CAMINHO A ESCOLA	02 576	Legislação Especifica
1321.01.0.1.19	REMUNERAÇÃO DE DEPÓSITOS BANCÁRIOS - FMS INVESTIMENTO - VINC	05 601	Legislação Especifica
1321.01.0.1.22	REMUNERAÇÃO DE DEPÓSITOS BANCÁRIOS - EMENDA	05 706	Legislação Especifica
1321.01.0.1.24	REMUNERAÇÃO DOS RECURSOS DO REGIME PRÓPRIO DE PREVIDÊNCIA SO		
1321.04.0.0.00	REMUNERAÇÃO DOS RECURSOS DO RPPS - PRINCIPAL		
1321.04.0.1.00	REM. DOS REC. DO REG. PRÓPRIO DE PREV.SOCIAL - RPPS	01 800	Legislação Especifica
1321.04.0.1.01	RECEITA DE SERVIÇOS		
1600.00.0.0.00	SERVIÇOS ADMINISTRATIVOS E COMERCIAIS GERAIS		
1610.00.0.0.00	SERVIÇOS ADMINISTRATIVOS E COMERCIAIS GERAIS		
1611.00.0.0.00	SERVIÇOS ADMINISTRATIVOS E COMERCIAIS GERAIS		
1611.01.0.0.00	SERVIÇOS ADMINISTRATIVOS E COMERCIAIS GERAIS PRESTADOS POR E		
1611.01.0.1.00	SERV. ADMIN. E COMERC. GERAIS PREST. ENT. E ORG. PUB. - PRINCIPAL		
1611.01.0.1.01	SERVIÇOS ADMINISTRATIVOS E COMERCIAIS GERAIS - PRINCIPAL	01 501	Legislação Especifica
1700.00.0.0.00	TRANSFERÊNCIAS CORRENTES		
1710.00.0.0.00	TRANSFERÊNCIAS DA UNIÃO E DE SUAS ENTIDADES		
1711.00.0.0.00	TRANSFERÊNCIAS DECORRENTES DE PARTICIPAÇÃO NA RECEITA DA UNI		
1711.51.0.0.00	COTA-PARTE DO FUNDO DE PARTICIPAÇÃO DOS MUNICÍPIOS - FPM		
1711.51.1.0.00	COTA-PARTE DO FUNDO DE PARTICIPAÇÃO DOS MUNICÍPIOS - COTA ME		
1711.51.1.1.00	COTA-PARTE DO FPM- COTA MENSAL - PRINCIPAL	01 501	Art. 159 da Constituição Federal
1711.51.2.0.00	COTA-PARTE DO FUNDO DE PARTICIPAÇÃO DOS MUNICÍPIOS - COTAS E		
1711.51.2.1.00	COTA-PARTE DO FPM- COTAS EXTRAORDINARIAS - PRINCIPAL	01 501	Art. 159 da Constituição Federal
1711.52.0.0.00	COTA-PARTE DO IMPOSTO SOBRE A PROPRIEDADE TERRITORIAL RURAL		
1711.52.0.1.00	COTA-PARTE DO IMP. PROPRIED. TERRIT. RURAL - PRINCIPAL	01 501	Art. 159 da Constituição Federal
1712.00.0.0.00	TRANSFERÊNCIAS DAS COMPENSAÇÕES FINANCEIRAS PELA EXPLORAÇÃO		
1712.51.0.0.00	COTA-PARTE DA COMPENSAÇÃO FINANCEIRA PELA EXPLORAÇÃO DE RECU		



**PREFEITURA DO MUNICÍPIO DE GRAVATA**  
R CLETO CAMPELO, 268 - CNPJ:11049830/0001-20

Orçamento Programa - Exercício de 2024  
**LEGISLAÇÃO DA RECEITA**

(Inc. III, § 1º, Art.2º)

Quadro 11  
Página 7

Código	Discriminação	Fonte	Legislacao
1712.51.0.1.00	COTA-PARTE DA COMPENSAÇÃO FINANCEIRA PELA EXPLORAÇÃO DE RECU	01 501	Art. 20 da Constituição Federal
1712.52.0.0.00	COTA-PARTE DA COMPENSAÇÃO FINANCEIRA PELA PRODUÇÃO DE PETRÓL		
1712.52.4.0.00	COTA-PARTE DO FUNDO ESPECIAL DO PETRÓLEO - FEP		
1712.52.4.1.00	COTA-PARTE DO FUNDO ESPECIAL DO PETRÓLEO - FEP - PRINCIPAL	01 501	Lei 9.478/87
1713.00.0.0.00	TRANSFERÊNCIAS DE RECURSOS DO SISTEMA ÚNICO DE SAÚDE - SUS		
1713.50.0.0.00	TRANSFERÊNCIAS DE RECURSOS DO SISTEMA ÚNICO DE SAÚDE - SUS -		
1713.50.1.0.00	TRANSFERÊNCIAS DE RECURSOS DO BLOCO DE MANUTENÇÃO DAS AÇÕES		
1713.50.1.1.00	TRANSFERÊNCIAS DE RECURSOS DO BLOCO DE MANUTENÇÃO DAS AÇÕES		
1713.50.1.1.01	AGENTES COMUNITÁRIOS DE SAÚDE	05 604	Art. 198 da Constituição Federal, Art. 77 do ADCT e Portaria nº 2.979/2019
1713.50.1.1.02	INCENTIVO FINANCEIRO DA APS - CAPITAÇÃO PONDERADA	05 600	Art. 198 da Constituição Federal, Art. 77 do ADCT e Portaria nº 2.979/2019
1713.50.1.1.03	INCENTIVO FINANCEIRO DA APS - DESEMPENHO	05 600	Art. 198 da Constituição Federal, Art. 77 do ADCT e Portaria nº 2.979/2019
1713.50.1.1.04	PROGRAMA DE INFORMATIZAÇÃO DA APS	05 600	Art. 198 da Constituição Federal, Art. 77 do ADCT e Portaria nº 2.979/2019
1713.50.1.1.06	INCENTIVO PARA AÇÕES ESTRATÉGICAS	05 600	Art. 198 da Constituição Federal, Art. 77 do ADCT e Portaria nº 2.979/2019
1713.50.1.1.09	IMPLEMENTAÇÃO DA SEGURANÇA ALIMENTAR E NUTRICIONAL NA SAÚDE	05 600	Art. 198 da Constituição Federal, Art. 77 do ADCT e Portaria nº 2.979/2019
1713.50.1.1.10	INCREMENTO TEMPORÁRIO - ATENÇÃO PRIMÁRIA	05 600	Art. 198 da Constituição Federal, Art. 77 do ADCT e Portaria nº 2.979/2019
1713.50.1.1.11	IMPLEMENTAÇÃO DE POLÍTICAS PARA A REDE CEGONHA	05 600	Art. 198 da Constituição Federal, Art. 77 do ADCT e Portaria nº 2.979/2019
1713.50.2.0.00	TRANSFERÊNCIAS DE RECURSOS DO BLOCO DE MANUTENÇÃO DAS AÇÕES		
1713.50.2.1.00	TRANSFERÊNCIAS DE RECURSOS DO BLOCO DE MANUTENÇÃO DAS AÇÕES		
1713.50.2.1.01	ATENÇÃO À SAÚDE DA POPULAÇÃO - ATENÇÃO ESPECIALIZADA	05 600	Art. 198 da Constituição Federal, Art. 77 do ADCT e Portaria nº 3992/2017
1713.50.2.1.02	SAMU - SERVIÇO DE ATENDIMENTO MÓVEL DE URGÊNCIA	05 600	Art. 198 da Constituição Federal, Art. 77 do ADCT e Portaria nº 3992/2017
1713.50.3.0.00	TRANSFERÊNCIAS DE RECURSOS DO BLOCO DE MANUTENÇÃO DAS AÇÕES		



**PREFEITURA DO MUNICÍPIO DE GRAVATA**  
R CLETO CAMPELO, 268 - CNPJ:11049830/0001-20

Orçamento Programa - Exercício de 2024  
**LEGISLAÇÃO DA RECEITA**  
(Inc. III, § 1º, Art.2º)

Quadro 11  
Página 8

Código	Discriminação	Fonte	Legislação
1713.50.3.1.00	TRANSFERÊNCIAS DE RECURSOS DO BLOCO DE MANUTENÇÃO DAS AÇÕES		
1713.50.3.1.01	INCENTIVO FINANCEIRO PARA AGENTES DE COMBANTE ÀS ENDEMIAS	05 600	Art. 198 da Constituição Federal, Art. 77 do ADCT e Portaria nº 2687/2017
1713.50.3.1.02	INC. FINANC. P/ A VIGIÂNCIA EM SAÚDE - DESPESAS DIVERSAS	05 600	Art. 198 da Constituição Federal, Art. 77 do ADCT e Portaria nº 2687/2017
1713.50.3.1.03	INCENTIVO FINANCEIRO PARA AS AÇÕES DE VIGILÂNCIA SANITÁRIA	05 600	Art. 198 da Constituição Federal, Art. 77 do ADCT e Portaria nº 2687/2017
1713.50.3.1.04	INC. FINANC. ÀS AÇÕES DA VIG. DST/AIDS E HEPATITES VIRAIS	05 600	Art. 198 da Constituição Federal, Art. 77 do ADCT e Portaria nº 2687/2017
1713.50.4.0.00	TRANSFERÊNCIAS DE RECURSOS DO BLOCO DE MANUTENÇÃO DAS AÇÕES		
1713.50.4.1.00	TRANSFERÊNCIAS DE RECURSOS DO BLOCO DE MANUTENÇÃO DAS AÇÕES		
1713.50.4.1.01	PROMOÇÃO DA ASSISTÊNCIA FARMACÊUTICA E INSUMO ESTRATÉGICOS	05 600	Art. 198 da Constituição Federal, Art. 77 do ADCT e Portaria nº 670/2017
1713.50.4.1.02	ORGANIZAÇÃO DOS SERVIÇOS DE ASSISTÊNCIA FARMACÊUTICA NO SUS	05 600	Art. 198 da Constituição Federal, Art. 77 do ADCT e Portaria nº 670/2017
1713.99.0.0.00	OUTRAS TRANSFERÊNCIAS DE RECURSOS DO SISTEMA ÚNICO DE SAÚDE		
1713.99.0.1.01	OUTRAS TRANSFERÊNCIAS DE RECURSOS DO SUS - PISO DE ENFERMAGEM	05 605	Lei nº 14.434/2022
1714.00.0.0.00	TRANSFERÊNCIAS DE RECURSOS DO FUNDO NACIONAL DO DESENVOLVIME		
1714.50.0.0.00	TRANSFERÊNCIAS DO SALÁRIO-EDUCAÇÃO		
1714.50.0.1.00	TRANSFERÊNCIAS DO SALÁRIO-EDUCAÇÃO - PRINCIPAL	05 550	Art. 212 da Constituição Federal e Lei nº 10.832/2003
1714.51.0.0.00	TRANSFERÊNCIAS DIRETAS DO FNDE REFERENTES AO PROGRAMA DINHEI		
1714.51.0.1.00	TRANSFERÊNCIAS DIRETAS DO FNDE REFERENTES AO PROGRAMA DINHEI	05 551	Art. 212 da Constituição Federal e Lei nº 11.947/2009
1714.52.0.0.00	TRANSFERÊNCIAS REFERENTES AO PROGRAMA NACIONAL DE ALIMENTAÇÃO		
1714.52.0.1.00	TRANSFERÊNCIAS REFERENTES AO PROGRAMA NACIONAL DE ALIMENTAÇÃO		
1714.52.0.1.01	PNAE - AEE	05 552	Art. 212 da Constituição Federal e Lei nº 11.947/2009
1714.52.0.1.02	PNAE - CRECHE	05 552	Art. 212 da Constituição Federal e Lei nº 11.947/2009
1714.52.0.1.03	PNAE - EJA	05 552	Art. 212 da Constituição Federal e Lei nº 11.947/2009
1714.52.0.1.04	PNAE - ENSINO FUNDAMENTAL	05 552	Art. 212 da Constituição Federal e Lei nº 11.947/2009
1714.52.0.1.05	PNAE - PRÉ-ESCOLA	05 552	Art. 212 da Constituição Federal e Lei nº 11.947/2009



**PREFEITURA DO MUNICÍPIO DE GRAVATA**  
R CLETO CAMPELO, 268 - CNPJ:11049830/0001-20

Orçamento Programa - Exercício de 2024  
**LEGISLAÇÃO DA RECEITA**

(Inc. III, § 1º, Art.2º)

Quadro 11  
Página 9

Código	Discriminação	Fonte	Legislacao
1714.53.0.0.00	TRANSFERÊNCIAS REFERENTES AO PROGRAMA NACIONAL DE APOIO AO T		
1714.53.0.1.00	TRANSFERÊNCIAS REFERENTES AO PROGRAMA NACIONAL DE APOIO AO T		
1714.53.0.1.01	PNATE - ENSINO FUNDAMENTAL	05 553	Lei nº 10.880/2004
1714.53.0.1.02	PNATE - EDUCAÇÃO INFANTIL	05 553	Lei nº 10.880/2004
1714.53.0.1.03	PNATE - EMSINO MÉDIO	05 553	Lei nº 10.880/2004
1714.99.0.0.00	OUTRAS TRANSFERÊNCIAS DIRETAS DO FUNDO NACIONAL DO DESENVOLV		
1714.99.0.1.00	OUTRAS TRANSFERÊNCIAS DIRETAS DO FUNDO NACIONAL DO DESENVOLV		
1714.99.0.1.01	OUTRAS TRANSFERÊNCIA DO FNDE	05 569	Legislação Especifica
1715.00.0.0.00	TRANSFERÊNCIAS DE RECURSOS DE COMPLEMENTAÇÃO DA UNIÃO AO FUN		
1715.51.0.0.00	TRANSFERÊNCIAS DE RECURSOS DE COMPLEMENTAÇÃO DA UNIÃO AO FUN		
1715.51.0.1.00	TRANSFERÊNCIAS DE RECURSOS DE COMPLEMENTAÇÃO DA UNIÃO AO FUN		
1715.51.0.1.01	COMPLEMENTAÇÃO FUNDEB - VAAF	05 541	Lei nº 14.113/2020
1716.00.0.0.00	TRANSFERÊNCIAS DE RECURSOS DO FUNDO NACIONAL DE ASSISTÊNCIA		
1716.50.0.0.00	TRANSFERÊNCIAS DE RECURSOS DO FUNDO NACIONAL DE ASSISTÊNCIA		
1716.50.0.1.00	TRANSFERÊNCIAS DE RECURSOS DO FUNDO NACIONAL DE ASSISTÊNCIA		
1716.50.0.1.01	PISO BÁSICO FIXO (PBF)	05 660	Art. 195 da Constituição Federal, LOAS Lei nº 8.742/93 e Lei 14.176/2021
1716.50.0.1.02	SERVIÇO DE CONVIVÊNCIA E FORTALECIMENTO DE VINCULO SCFV	05 660	Art. 195 da Constituição Federal, LOAS Lei nº 8.742/93 e Lei 14.176/2021
1716.50.0.1.03	PISO DE ALTA COMPLEXIDADE I	05 660	Art. 195 da Constituição Federal, LOAS Lei nº 8.742/93 e Lei 14.176/2021
1716.50.0.1.04	PISO DE ALTA COMPLEXIDADE I-CRIANÇA/ADOLESCENTE	05 660	Art. 195 da Constituição Federal, LOAS Lei nº 8.742/93 e Lei 14.176/2021
1716.50.0.1.05	PISO DE TRANSIÇÃO DE MÉDIA COMPLEXIDADE	05 660	Art. 195 da Constituição Federal, LOAS Lei nº 8.742/93 e Lei 14.176/2021
1716.50.0.1.06	PAEFI	05 660	Art. 195 da Constituição Federal, LOAS Lei nº 8.742/93 e Lei 14.176/2021
1716.50.0.1.07	MSE	05 660	Art. 195 da Constituição Federal, LOAS Lei nº 8.742/93 e Lei 14.176/2021
1716.50.0.1.08	ÍNDICE DE GESTÃO DESCENTRALIZADA DO SUAS - IGD BF	05 660	Art. 195 da Constituição Federal, LOAS Lei nº 8.742/93 e



# PREFEITURA DO MUNICÍPIO DE GRAVATÁ

R CLETO CAMPELO, 268 - CNPJ:11049830/0001-20

Orçamento Programa - Exercício de 2024

## LEGISLAÇÃO DA RECEITA

(Inc. III, § 1º, Art.2º)

Quadro 11

Página 10

Código	Discriminação	Fonte	Legislação
1716.50.0.1.10	PROGRAMA PRIMEIRA INFANCIA NO SUAS	05 660	Lei 14.176/2021 Art. 195 da Constituição Federal, LOAS Lei nº 8.742/93 e Lei 14.176/2021
1716.50.0.1.11	PROGRAMA AUXILIO BRASIL	05 660	Art. 195 da Constituição Federal, LOAS Lei nº 8.742/93 e Lei 14.176/2021
1716.50.0.1.14	PROGRAMA PRIMEIRA INFANCIA NO SUAS - CALAMIDADES	01 501	Art. 195 da Constituição Federal, LOAS Lei nº 8.742/93 e Lei 14.176/2021
1716.50.0.1.15	PROGRAMA DE FORTALECIMENTO EMERGENCIAL DO ATENDIMENTO SUAS	01 501	Art. 195 da Constituição Federal, LOAS Lei nº 8.742/93 e Lei 14.176/2021
1716.50.0.1.16	OUTRAS TRANSFERÊNCIAS DE RECURSOS DO FMAS	05 660	Art. 195 da Constituição Federal, LOAS Lei nº 8.742/93 e Lei 14.176/2021
1719.00.0.0.00	OUTRAS TRANSFERÊNCIAS DE RECURSOS DA UNIÃO E DE SUAS ENTIDAD		
1719.57.0.0.00	TRANSFERÊNCIA ESPECIAL DA UNIÃO	05 706	Emenda Constitucional nº 105, de 12 de dezembro de 2019
1719.57.0.1.01	TRANSFERÊNCIA ESPECIAL DA UNIÃO -(EMENDA) PRINCIPAL		
1719.99.0.0.00	OUTRAS TRANSFERÊNCIAS DE RECURSOS DA UNIÃO E DE SUAS ENTIDAD		
1719.99.0.1.00	OUTRAS TRANSF. DE RECURS. UNIÃO E DE SUAS ENTID.- PRINCIPAL	01 501	LEI COMPLEMENTAR Nº 176, DE 29 DE DEZEMBRO DE 2020
1719.99.0.1.01	ADO - LC 176/2020		
1720.00.0.0.00	TRANSFERÊNCIAS DOS ESTADOS E DO DISTRITO FEDERAL E DE SUAS E		
1721.00.0.0.00	PARTICIPAÇÃO NA RECEITA DOS ESTADOS E DISTRITO FEDERAL		
1721.50.0.0.00	COTA-PARTE DO ICMS		
1721.50.0.1.00	COTA-PARTE DO ICMS - PRINCIPAL	01 501	Art. 156 inciso II da Constituição Federal
1721.51.0.0.00	COTA-PARTE DO IPVA		
1721.51.0.1.00	COTA-PARTE DO IPVA - PRINCIPAL	01 501	Art. 155 inciso II da Constituição Federal
1721.52.0.0.00	COTA-PARTE DO IPI - MUNICÍPIOS		
1721.52.0.1.00	COTA-PARTE DO IPI - MUNICÍPIOS - PRINCIPAL	01 501	Art. 153 inciso IV da Constituição Federal
1721.53.0.0.00	COTA-PARTE DA CONTRIBUIÇÃO DE INTERVENÇÃO NO DOMÍNIO ECONÔMI		
1721.53.0.1.00	COTA-PARTE CONTRIB. INTERVENÇÃO NO DOMÍNIO ECON.- PRINCIPAL	01 501	Art. 153 inciso III da Constituição Federal
1723.00.0.0.00	TRANSFERÊNCIAS DE RECURSOS DO SISTEMA ÚNICO DE SAÚDE - SUS		





**PREFEITURA DO MUNICÍPIO DE GRAVATA**  
R CLETO CAMPELO, 268 - CNPJ:11049830/0001-20

Orçamento Programa - Exercício de 2024

**LEGISLAÇÃO DA RECEITA**

(Inc. III, § 1º, Art.2º)

Quadro 11  
Página 11

Código	Discriminação	Fonte	Legislação
1723.50.0.0.00	TRANSFERÊNCIAS DE RECURSOS DO SISTEMA ÚNICO DE SAÚDE - SUS		
1723.50.0.1.00	TRANSFERÊNCIAS DE RECURSOS DO SISTEMA ÚNICO DE SAÚDE - SUS -		
1723.50.0.1.02	TRANSFERÊNCIAS DO ESTADO - SAMU	02 621	Decreto Nº 45.442, DE 12 DE DEZEMBRO DE 2017.
1729.00.0.0.00	OUTRAS TRANSFERÊNCIAS DOS ESTADOS E DISTRITO FEDERAL		
1729.51.0.0.00	TRANSFERÊNCIAS DE ESTADOS DESTINADAS À ASSISTÊNCIA SOCIAL		
1729.51.0.1.00	TRANSF. DE ESTADOS À ASSISTÊNCIA SOCIAL - PRINCIPAL		
1729.51.0.1.02	TRANSFERÊNCIAS DE ESTADOS AO FMS - PAIF/ CRAS	02 661	PORTARIA SEDSDH Nº 78, DE 14 DE MAIO DE 2013
1729.52.0.0.00	TRANSFERÊNCIAS DE RECURSOS DESTINADOS A PROGRAMAS DE EDUCAÇÃO		
1729.52.0.1.00	TRANSF. DE RECURSOS À PROGRAMAS DE EDUCAÇÃO- PRINCIPAL		
1729.52.0.1.01	PROGRAMA CAMINHO DA ESCOLA	02 576	Decreto nº 11.162, de 4 de agosto de 2022
1740.00.0.0.00	TRANSFERÊNCIAS DE INSTITUIÇÕES PRIVADAS		
1741.00.0.0.00	TRANSFERÊNCIAS DE INSTITUIÇÕES PRIVADAS		
1741.01.0.0.00	TRANSFERÊNCIAS DE INSTITUIÇÕES PRIVADAS PARA ÓRGÃOS E ENTIDA		
1741.01.0.1.00	TRANSFERÊNCIAS DE INSTITUIÇÕES PRIVADAS PARA ÓRGÃOS E ENTIDA	01 501	Legislação Especifica
1750.00.0.0.00	TRANSFERÊNCIAS DE OUTRAS INSTITUIÇÕES PÚBLICAS		
1751.00.0.0.00	TRANSFERÊNCIAS DE RECURSOS DO FUNDO DE MANUTENÇÃO E DESENVOL		
1751.50.0.0.00	TRANSFERÊNCIAS DE RECURSOS DO FUNDO DE MANUTENÇÃO E DESENVOL		
1751.50.0.1.00	TRANSFERENCIAS DE RECURSOS DO FUNDEB - PRINCIPAL	05 540	Lei Nº11.494/07
1790.00.0.0.00	DEMAIS TRANSFERÊNCIAS CORRENTES		
1799.00.0.0.00	OUTRAS TRANSFERÊNCIAS CORRENTES		
1799.99.0.0.00	OUTRAS TRANSFERÊNCIAS CORRENTES		
1799.99.0.1.00	OUTRAS TRANSFERÊNCIAS CORRENTES - PRINCIPAL	01 501	Legislação Especifica
1900.00.0.0.00	OUTRAS RECEITAS CORRENTES		
1910.00.0.0.00	MULTAS ADMINISTRATIVAS, CONTRATUAIS E JUDICIAIS		
1911.00.0.0.00	MULTAS ADMINISTRATIVAS, CONTRATUAIS E JUDICIAIS		
1911.01.0.0.00	MULTAS PREVISTAS EM LEGISLAÇÃO ESPECÍFICA		
1911.01.0.1.00	MULTAS PREVISTAS EM LEGISLAÇÃO ESPECÍFICA - PRINCIPAL		
1911.01.0.1.01	MULTAS PREVISTAS EM LEGISLAÇÃO ESPECÍFICA - PRINCIPAL	01 501	Legislação Especifica
1911.01.0.1.02	MULTAS PREVISTAS EM LEGISLAÇÃO ESPECÍFICA MULTA DE TRÂNSITO	01 752	Legislação Especifica



**PREFEITURA DO MUNICÍPIO DE GRAVATA**  
R CLETO CAMPELO, 268 - CNPJ:11049830/0001-20

Orçamento Programa - Exercício de 2024

**LEGISLAÇÃO DA RECEITA**

(Inc. III, § 1º, Art.2º)

Quadro 11  
Página 12

Código	Discriminação	Fonte	Legislacao
1920.00.0.0.00	INDENIZAÇÕES, RESTITUIÇÕES E RESSARCIMENTOS		
1922.00.0.0.00	RESTITUIÇÕES		
1922.99.0.0.00	OUTRAS RESTITUIÇÕES		
1922.99.0.1.00	OUTRAS RESTITUIÇÕES - PRINCIPAL	01 501	Legislação Especifica
1922.99.0.1.01	OUTRAS RESTITUIÇÕES - PREFEITURA		
1922.99.0.1.03	OUTRAS RESTITUIÇÕES - FUNDECA	01 501	Legislação Especifica
1922.99.0.1.04	OUTRAS RESTITUIÇÕES - FMS	01 500	Legislação Especifica
1922.99.0.1.07	OUTRAS RESTITUIÇÕES - RPPS - FP	01 800	Legislação Especifica
1990.00.0.0.00	DEMAIS RECEITAS CORRENTES		
1999.00.0.0.00	OUTRAS RECEITAS CORRENTES		
1999.03.0.0.00	COMPENSAÇÕES FINANCEIRAS ENTRE OS REGIMES DE PREVIDÊNCIA		
1999.03.0.1.00	COMPENSAÇÕES FINANCEIRAS ENTRE OS REGIMES DE PREVIDÊNCIA - P		
1999.03.0.1.01	COMPENSAÇÃO FINANCEIRAS ENTRE O REGIME GERAL E OS REGIME PRO	01 800	Legislação Especifica
1999.99.0.0.00	OUTRAS RECEITAS		
1999.99.2.0.00	OUTRAS RECEITAS NÃO ARRECADADAS E NÃO PROJETADAS PELA RFB -		
1999.99.2.1.00	OUTRAS RECEITAS NÃO ARRECADADAS E NÃO PROJETADAS PELA RFB -		
1999.99.2.1.05	OUTRAS RECEITAS PRIMÁRIAS - RPPS - FP	01 800	Legislação Especifica
2000.00.0.0.00	RECEITAS DE CAPITAL		
2200.00.0.0.00	ALIENAÇÃO DE BENS		
2210.00.0.0.00	ALIENAÇÃO DE BENS MÓVEIS		
2213.00.0.0.00	ALIENAÇÃO DE BENS MÓVEIS E SEMOVENTES		
2213.01.0.0.00	ALIENAÇÃO DE BENS MÓVEIS E SEMOVENTES		
2213.01.0.1.00	ALIENAÇÃO DE BENS MÓVEIS E SEMOVENTES - PRINCIPAL	01 501	Lei Federal nº 8.666/93
2400.00.0.0.00	TRANSFERÊNCIAS DE CAPITAL		
2410.00.0.0.00	TRANSFERÊNCIAS DA UNIÃO E DE SUAS ENTIDADES		
2411.00.0.0.00	TRANSFERÊNCIAS DE RECURSOS DO SISTEMA ÚNICO DE SAÚDE - SUS		
2411.51.0.0.00	TRANSFERÊNCIAS DE RECURSOS DO SISTEMA ÚNICO DE SAÚDE - SUS -		
2411.51.1.0.00	TRANSFERÊNCIAS DE RECURSOS DO BLOCO DE ESTRUTURAÇÃO DA REDE		
2411.51.1.1.00	TRANSF.SUS-BLOCOSTR.U REDE SAUDE-ATENC.PRIMARIA-PRINCIPAL		
2411.51.1.1.01	RECURSOS DO BLOCO DE ESTRUTURAÇÃO - ATENÇÃO PRIMÁRIA	05 601	Lei Federal Nº 8.666/93 e IN 01/97



**PREFEITURA DO MUNICÍPIO DE GRAVATA**  
R. CLETO CAMPELO, 268 - CNPJ:11049830/0001-20

Orçamento Programa - Exercício de 2024  
**LEGISLAÇÃO DA RECEITA**  
(Inc. III, § 1º, Art.2º)

Quadro 11  
Página 13

Código	Discriminação	Fonte	Legislação
2419.00.0.0.00	OUTRAS TRANSFERÊNCIAS DE RECURSOS DA UNIÃO E DE SUAS ENTIDAD		
2419.51.0.0.00	TRANSFERÊNCIA ESPECIAL DA UNIÃO		
2419.51.0.1.00	TRANSFERÊNCIA ESPECIAL DA UNIÃO - PRINCIPAL	05 700	Art. 166-A da Constituição Federal
2420.00.0.0.00	TRANSFERÊNCIAS DOS ESTADOS E DO DISTRITO FEDERAL E DE SUAS E		
2422.00.0.0.00	TRANSFERÊNCIAS DE CONVÊNIOS DOS ESTADOS E DF E DE SUAS ENTID		
2422.99.0.0.00	OUTRAS TRANSFERÊNCIAS DE CONVÊNIOS DOS ESTADOS E DF E DE SUA		
2422.99.0.1.00	OUTRAS TRANSFERÊNCIAS DE CONVÊNIOS DOS ESTADOS E DF E DE SUA		
2422.99.0.1.01	OUTRAS TRANSFERÊNCIAS DE CONVÊNIOS DOS ESTADOS - FEM	02 701	LEI Nº 14.921, DE 11 DE MARÇO DE 2013.
2422.99.0.1.02	OUTRAS TRANSFERÊNCIAS DE CONVÊNIOS DOS ESTADOS	02 701	Legislação Especifica
7000.00.0.0.00	RECEITAS CORRENTES. (INTRA)		
7200.00.0.0.00	CONTRIBUIÇÕES (INTRA)		
7210.00.0.0.00	CONTRIBUIÇÕES SOCIAIS (INTRA)		
7215.00.0.0.00	CONTRIBUIÇÕES PARA REGIMES PRÓPRIOS DE PREVIDÊNCIA E SISTEM		
7215.02.0.0.00	CONTRIBUIÇÃO PATRONAL - SERVIDOR CIVIL (INTRA)		
7215.02.1.0.00	CONTRIBUIÇÃO PATRONAL - SERVIDOR CIVIL ATIVO (INTRA)		
7215.02.1.1.00	CONTRIBUIÇÃO PATRONAL - SERVIDOR CIVIL ATIVO - PRINCIPAL		
7215.02.1.1.01	CONTRIBUIÇÃO PATRONAL - PREFEITURA MUNICIPAL	01 802	Legislação Especifica
7215.02.1.1.01	CONTRIBUIÇÃO PATRONAL - PREFEITURA MUNICIPAL	01 800	Legislação Especifica
7215.02.1.1.02	CONTRIBUIÇÃO PATRONAL - FUNDO MUNICIPAL DE SAÚDE	01 800	Legislação Especifica
7215.02.1.1.03	CONTRIBUIÇÃO PATRONAL - AÇÃO SOCIAL	01 800	Legislação Especifica
7215.02.1.1.04	CONTRIBUIÇÃO PATRONAL - CÂMARA MUNICIPAL	01 800	Legislação Especifica
7215.02.1.1.10	CONTRIBUIÇÃO PATRONAL - EDUCAÇÃO	01 800	Art. 143 Parágrafo 1º da Constituição Federal
7215.51.0.0.00	CONTRIBUIÇÃO PATRONAL - PARCELAMENTOS (INTRA)		
7215.51.1.0.00	CONTRIBUIÇÃO PATRONAL - SERVIDOR CIVIL ATIVO - PARCELAMENTOS		
7215.51.1.1.00	CONTRIB.PATRONAL-SERV.CIVIL ATIVO-PARCELAM.- PRINCIPAL		
7215.51.1.1.03	ACORDO DE PARCELAMENTO Nº 428/2020	01 800	Legislação Especifica
7215.51.1.1.06	ACORDO DE PARCELAMENTO Nº 426/2020	01 800	Legislação Especifica



**PREFEITURA DO MUNICÍPIO DE GRAVATÁ**

R CLETO CAMPELO, 268 - CNPJ:11049830/0001-20

Orçamento Programa - Exercício de 2024

**LEGISLAÇÃO DA RECEITA**

(Inc. III, § 1º, Art.2º)

Quadro 11  
Página 14

Código	Discriminação	Fonte	Legislacao
7215.51.1.1.07	ACORDO DE PARCELAMENTO N° 427/2020	01 800	Legislacao Especifica
7215.51.1.2.00	CONTRIB.PATRONAL-SERV.CIVIL ATIVO-PARCELAM.- M/J MORA	01 800	Legislacao Especifica
7215.51.1.2.03	MULTAS E JUROS DE PARCELAMENTO ACORDO N° 428/2020	01 800	Legislacao Especifica
7215.51.1.2.06	MULTAS E JUROS DE PARCELAMENTO ACORDO N° 426/2020	01 800	Legislacao Especifica
7215.51.1.2.07	MULTAS E JUROS DE PARCELAMENTO ACORDO N° 427/2020	01 800	Legislacao Especifica
9000.00.0.0.00	(R) DEDUCOES DA RECEITA		
9500.00.0.0.00	(R) DEDUÇÕES DO FUNDEB		
9510.00.0.0.00	(R) DEDUÇÕES DO FUNDEB		
9510.00.0.0.01	DEDUÇÃO FUNDEB ORIGEM FPM/FPE	01 501	Art. 159 da Constituição Federal e Lei nº 14.113/2020
9510.00.0.0.02	DEDUÇÃO FUNDEB ORIGEM ITR	01 501	Art. 158 da Constituição Federal e Lei nº 14.113/2020
9510.00.0.0.04	DEDUÇÃO FUNDEB ORIGEM ICMS ESTADO	01 501	Art. 155 da Constituição Federal e Lei nº 14.113/2020
9510.00.0.0.05	DEDUÇÃO FUNDEB ORIGEM IPI EXPORTAÇÃO	01 501	Art. 155 da Constituição Federal e Lei nº 14.113/2020
9510.00.0.0.06	DEDUÇÃO FUNDEB ORIGEM IPVA	01 501	Art. 153 da Constituição Federal e Lei nº 14.113/2020



# PREFEITURA DO MUNICÍPIO DE GRAVATA

R CLETO CAMPELO, 268 - CNPJ:11049830/0001-20

Orçamento Programa - Exercício de 2024

## ANÁLISE DE APLICAÇÃO NA SAÚDE

Quadro 17

Página 1

	Previsão	Obrig.(15%)
<b>RECEITAS RESULTANTE DE IMPOSTOS (Caput do art. 212 da Constituição)</b>		
<b>1. RECEITAS DE IMPOSTOS</b>	<b>68.955.000,00</b>	<b>10.343.250,00</b>
<b>1.1 - Receita Resultante do Imposto sobre a Propriedade Predial e Territorial Urbana - IPTU</b>	<b>27.054.000,00</b>	<b>4.058.100,00</b>
1.1.1 - IPTU	20.864.000,00	3.129.600,00
1.1.2 - Multas, Juros de Mora, Dívida Ativa e Outros Encargos do IPTU	6.190.000,00	928.500,00
<b>1.2 - Receitas Resultante do Imposto sobre Transmissão Inter-Vivos - ITBI</b>	<b>8.067.000,00</b>	<b>1.210.050,00</b>
1.2.1 - ITBI	7.911.000,00	1.186.650,00
1.2.2 - Multas, Juros de Mora, Dívida Ativa e Outros Encargos do ITBI	156.000,00	23.400,00
<b>1.3 - Receitas Resultante do Imposto sobre Serviços de Qualquer Natureza - ISS</b>	<b>9.902.000,00</b>	<b>1.485.300,00</b>
1.3.1 - ISS	9.492.000,00	1.423.800,00
1.3.2 - Multas, Juros de Mora, Dívida Ativa e Outros Encargos do ISS	410.000,00	61.500,00
<b>1.4 - Receitas Resultante do Imposto de Renda Retido na Fonte - IRRF</b>	<b>23.932.000,00</b>	<b>3.589.800,00</b>
<b>2. RECEITAS DE TRANSFERÊNCIAS CONSTITUCIONAIS E LEGAIS</b>	<b>130.042.000,00</b>	<b>19.506.300,00</b>
2.1 - Cota-Parte FPM	82.500.000,00	12.375.000,00
2.2 - Cota-Parte ITR	66.000,00	9.900,00
2.3 - Cota-Parte IPVA	18.779.000,00	2.816.850,00
2.4 - Cota-Parte ICMS	28.619.000,00	4.292.850,00
2.5 - Cota-Parte IP-Estipulação	78.000,00	11.700,00
2.6 - Compensação Financeiras Provenientes de Impostos e Transf. Constitucionais	0,00	0,00
<b>3 - TOTAL DAS RECEITAS RESULTANTES DE IMPOSTOS E TRANSFERÊNCIAS CONSTITUCIONAIS E LEGAIS = (1 + 2)</b>	<b>198.997.000,00</b>	<b>29.849.550,00</b>
<b>4. DESPESAS COM AÇÕES E SERVIÇOS PÚBLICOS DE SAÚDE (ASPS) - POR SUBFUNÇÃO E CATEGORIA ECONÔMICA</b>		
<b>4.1 - ATENÇÃO BÁSICA</b>	<b>Fixado</b>	
4.1.1 - Despesas Correntes	13.190.000,00	
4.1.2 - Despesas de Capital	12.360.000,00	
	800.000,00	
<b>4.2 - ASSISTÊNCIA HOSPITALAR E AMBULATORIAL</b>	<b>23.189.000,00</b>	
4.2.1 - Despesas Correntes	22.489.000,00	
4.2.2 - Despesas de Capital	700.000,00	
<b>4.3 - SUPORTE PROFILÁTICO E TERAPÊUTICO</b>	<b>239.000,00</b>	
4.3.1 - Despesas Correntes	209.000,00	
4.3.2 - Despesas de Capital	30.000,00	
<b>4.4 - VIGILÂNCIA SANITÁRIA</b>	<b>249.000,00</b>	
4.4.1 - Despesas Correntes	229.000,00	
4.4.2 - Despesas de Capital	20.000,00	
<b>4.5 - VIGILÂNCIA EPIDEMIOLÓGICA</b>	<b>509.000,00</b>	
4.5.1 - Despesas Correntes	484.000,00	
4.5.2 - Despesas de Capital	25.000,00	
<b>4.6 - ALIMENTAÇÃO E NUTRIÇÃO</b>	<b>10.000,00</b>	
4.6.1 - Despesas Correntes	10.000,00	
4.6.2 - Despesas de Capital	0,00	
<b>4.7 - OUTRAS SUBFUNÇÕES (X)</b>	<b>8.263.000,00</b>	
4.7.1 - Despesas Correntes	8.123.000,00	



# PREFEITURA DO MUNICÍPIO DE GRAVATÁ

R CLETO CAMPELO, 268 - CNPJ:11049830/0001-20

Orçamento Programa - Exercício de 2024

## ANÁLISE DE APLICAÇÃO NA SAÚDE

Quadro 17

Página 2

4.7.2 - Despesas de Capital	140.000,00	
<b>5 - TOTAL (4.1 + 4.2 + 4.3 + 4.4 + 4.5 + 4.6 + 4.7)</b>	<b>45.649.000,00</b>	
<b>6 - APURAÇÃO DO CUMPRIMENTO DO LIMITE MÍNIMO PARA APLICAÇÃO EM ASPs</b>		
6.1 - Diferença entre o Valor Aplicado e a Despesa Mínima a ser Aplicada (5 - 3)	15.799.450,00	
6.2 - PERCENTUAL DA RECEITA DE IMPOSTOS E TRANSFERÊNCIAS CONSTITUCIONAIS E LEGAIS APLICADO EM ASPs(5/3) * 100 (Mínimo de 15	22,94	
<b>7 - RECEITAS ADICIONAIS PARA O FINANCIAMENTO DA SAÚDE NÃO COMPUTADAS NO CÁLCULO DO MÍNIMO</b>		
<b>7.1 - RECEITAS DE TRANSFERÊNCIAS PARA A SAÚDE</b>	<b>26.243.000,00</b>	
7.1.1 - Proveniente da União - Fundo a Fundo	25.043.000,00	
7.1.2 - Proveniente dos Estados	1.200.000,00	
7.1.3 - Proveniente de outros Municípios	0,00	
<b>7.2 - RECEITA DE OPERAÇÕES DE CRÉDITO INTERNAS E EXTERNAS VINCULADAS A SAÚDE</b>	<b>0,00</b>	
<b>7.3 - OUTRAS RECEITAS</b>	<b>0,00</b>	
<b>8 - TOTAL DE RECEITAS ADICIONAIS PARA FINANCIAMENTO DA SAÚDE (7.1 + 7.2 + 7.3)</b>	<b>26.243.000,00</b>	
<b>9 - DESPESAS COM SAÚDE POR SUBFUNÇÕES E CATEGORIA ECONÔMICA NÃO COMPUTADAS NO CÁLCULO DO MÍNIMO</b>		
<b>9.1 - ATENÇÃO BÁSICA</b>	<b>12.630.000,00</b>	
9.1.1 - Despesas Correntes	11.670.000,00	
9.1.2 - Despesas de Capital	960.000,00	
<b>9.2 - ASSISTÊNCIA HOSPITALAR E AMBULATORIAL</b>	<b>12.075.000,00</b>	
9.2.1 - Despesas Correntes	11.575.000,00	
9.2.2 - Despesas de Capital	500.000,00	
<b>9.3 - SUPORTE PROFILÁTICO E TERAPÊUTICO</b>	<b>100.000,00</b>	
9.3.1 - Despesas Correntes	100.000,00	
9.3.2 - Despesas de Capital	0,00	
<b>9.4 - VIGILÂNCIA SANITÁRIA</b>	<b>187.000,00</b>	
9.4.1 - Despesas Correntes	177.000,00	
9.4.2 - Despesas de Capital	10.000,00	
<b>9.5 - VIGILÂNCIA EPIDEMIOLÓGICA</b>	<b>1.141.000,00</b>	
9.5.1 - Despesas Correntes	1.126.000,00	
9.5.2 - Despesas de Capital	15.000,00	
<b>9.6 - ALIMENTAÇÃO E NUTRIÇÃO</b>	<b>100.000,00</b>	
9.6.1 - Despesas Correntes	100.000,00	
9.6.2 - Despesas de Capital	0,00	
<b>9.7 - OUTRAS SUBFUNÇÕES</b>	<b>0,00</b>	
9.7.1 - Despesas Correntes	0,00	
9.7.2 - Despesas de Capital	0,00	
<b>10 - TOTAL DAS DESPESAS NÃO COMPUTADAS NO CÁLCULO DO MÍNIMO (9.1 + 9.2 + 9.3 + 9.4 + 9.5 + 9.6 + 9.7)</b>	<b>26.233.000,00</b>	
<b>19 - DESPESAS TOTAIS COM SAÚDE (Computadas e não computadas no cálculo do limite mínimo)</b>		
20 - ATENÇÃO BÁSICA (4.1 + 9.1)	25.820.000,00	



**PREFEITURA DO MUNICÍPIO DE GRAVATÁ**

R CLETO CAMPELO, 268 - CNPJ:11049830/0001-20

Orçamento Programa - Exercício de 2024

**ANÁLISE DE APLICAÇÃO NA SAÚDE**

21 - ASSISTÊNCIA HOSPITALAR E AMBULATORIAL (4.2 + 9.2)	35.264.000,00
22 - SUPORTE PROFILÁTICO E TERAPÊUTICO (4.3 + 9.3)	339.000,00
23 - VIGILÂNCIA SANITÁRIA (4.4 + 9.4)	436.000,00
24 - VIGILÂNCIA EPIDEMIOLÓGICA (4.5 + 9.5)	1.650.000,00
25 - ALIMENTAÇÃO E NUTRIÇÃO (4.6 + 9.6)	110.000,00
26 - OUTRAS SUBFUNÇÕES (4.7 + 9.7)	12.113.000,00
<b>27 - TOTAL DAS DESPESAS COM SAÚDE (20 + 21 + 22 + 23 + 24 + 25 + 26)</b>	<b>75.892.000,00</b>



**PREFEITURA DO MUNICÍPIO DE GRAVATÁ**  
R CILETO CAMPELO, 268 - CNPJ:11049830/0001-20

Orçamento Programa - Exercício de 2024

**ANÁLISE DE APLICAÇÃO NO ENSINO**

Página 1

**RECEITAS RESULTANTE DE IMPOSTOS (Caput do art. 212 da Constituição)**

**1. RECEITAS DE IMPOSTOS**

- 1.1 - Receitas Resultante do Imposto sobre a Propriedade Predial e Territorial Urbana - IPTU
- 1.2 - Receitas Resultante do Imposto sobre Transmissão Inter Vivos - ITBI
- 1.3 - Receitas Resultante do Imposto sobre Serviços de Qualquer Natureza - ISS
- 1.4 - Receitas Resultante do Imposto de Renda Retido na Fonte - IRRF

**2. RECEITAS DE TRANSFERÊNCIAS CONSTITUCIONAIS E LEGAIS**

- 2.1 - Cota-Parte FPM
  - 2.1.1 - Parcela referente à CF, art. 159, I alínea b
  - 2.1.2 - Parcela referente à CF, art. 159, I alínea "d" e "e"
- 2.2 - Cota-Parte ICMS
- 2.3 - Cota-Parte IPI-Exportação
- 2.4 - Cota-Parte ITR
- 2.5 - Cota-Parte IPVA
- 2.6 - Cota-Parte IOF-Ouro
- 2.7 - Compensações Financeiras Provenientes de Impostos e Transferências Constitucionais

**3. TOTAL DA RECEITA DE IMPOSTOS (1+2)**

**RECEITAS DO FUNDEB**

**4. RECEITAS DESTINADAS AO FUNDEB**

- 4.1 - Cota-Parte FPM Destinada ao FUNDEB - (20% de 2.1.1)
- 4.2 - Cota-Parte ICMS Destinada ao FUNDEB - (20% de 2.2)
- 4.3 - Cota-Parte IPI-Exportação Destinada ao FUNDEB - (20% de 2.3)
- 4.4 - Cota-Parte ITR Destinada ao FUNDEB - (20% de 2.4)
- 4.5 - Cota-Parte IPVA Destinada ao FUNDEB - (20% de 2.5)
- 4.6 - Cota-Parte Compensações Financeiras Destinada ao FUNDEB - (20% de 2.7)

**5. RECEITAS RECEBIDAS DO FUNDEB**

**5.1 - FUNDEB - Impostos e Transferências de Impostos**

- 5.1.1 - Principal
- 5.1.2 - Rendimentos de Aplicações Financeiras
- 5.1.3 - Ressarcimento de recursos do Fundeb

**5.2 - FUNDEB - Complementação da União - VAAF**

- 5.2.1 - Principal
- 5.2.2 - Rendimentos de Aplicações Financeiras
- 5.2.3 - Ressarcimento de recursos do Fundeb

**5.3 - FUNDEB - Complementação da União - VAAT**

- 5.3.1 - Principal
- 5.3.2 - Rendimentos de Aplicações Financeiras
- 5.3.3 - Ressarcimento de recursos do Fundeb

**5.4 - FUNDEB - Complementação da União - VAAR**

- 5.4.1 - Principal
- 5.4.2 - Rendimentos de Aplicações Financeiras
- 5.4.3 - Ressarcimento de recursos do Fundeb

**6. RESULTADO LÍQUIDO DAS TRANSFERÊNCIAS DO FUNDEB (5.1.1 - 4)**

	Valor Previsto	Obrig.(25%)
<b>1. RECEITAS DE IMPOSTOS</b>	<b>68.955.000,00</b>	<b>17.238.750,00</b>
1.1 - Receitas Resultante do Imposto sobre a Propriedade Predial e Territorial Urbana - IPTU	27.054.000,00	6.763.500,00
1.2 - Receitas Resultante do Imposto sobre Transmissão Inter Vivos - ITBI	8.067.000,00	2.016.750,00
1.3 - Receitas Resultante do Imposto sobre Serviços de Qualquer Natureza - ISS	9.902.000,00	2.475.500,00
1.4 - Receitas Resultante do Imposto de Renda Retido na Fonte - IRRF	23.932.000,00	5.983.000,00
<b>2. RECEITAS DE TRANSFERÊNCIAS CONSTITUCIONAIS E LEGAIS</b>	<b>140.042.000,00</b>	<b>35.010.500,00</b>
2.1 - Cota-Parte FPM	<b>92.500.000,00</b>	<b>23.125.000,00</b>
2.1.1 - Parcela referente à CF, art. 159, I alínea b	82.500.000,00	20.625.000,00
2.1.2 - Parcela referente à CF, art. 159, I alínea "d" e "e"	10.000.000,00	2.500.000,00
2.2 - Cota-Parte ICMS	28.619.000,00	7.154.750,00
2.3 - Cota-Parte IPI-Exportação	78.000,00	19.500,00
2.4 - Cota-Parte ITR	66.000,00	16.500,00
2.5 - Cota-Parte IPVA	18.779.000,00	4.694.750,00
2.6 - Cota-Parte IOF-Ouro	0,00	0,00
2.7 - Compensações Financeiras Provenientes de Impostos e Transferências Constitucionais	0,00	0,00
<b>3. TOTAL DA RECEITA DE IMPOSTOS (1+2)</b>	<b>208.997.000,00</b>	<b>52.249.250,00</b>
<b>RECEITAS DO FUNDEB</b>		
<b>4. RECEITAS DESTINADAS AO FUNDEB</b>	<b>26.008.400,00</b>	<b>6.502.100,00</b>
4.1 - Cota-Parte FPM Destinada ao FUNDEB - (20% de 2.1.1)	16.500.000,00	4.125.000,00
4.2 - Cota-Parte ICMS Destinada ao FUNDEB - (20% de 2.2)	5.723.800,00	1.430.950,00
4.3 - Cota-Parte IPI-Exportação Destinada ao FUNDEB - (20% de 2.3)	15.600,00	3.900,00
4.4 - Cota-Parte ITR Destinada ao FUNDEB - (20% de 2.4)	13.200,00	3.300,00
4.5 - Cota-Parte IPVA Destinada ao FUNDEB - (20% de 2.5)	3.755.800,00	938.950,00
4.6 - Cota-Parte Compensações Financeiras Destinada ao FUNDEB - (20% de 2.7)	0,00	0,00
<b>5. RECEITAS RECEBIDAS DO FUNDEB</b>	<b>50.697.500,00</b>	<b>12.670.250,00</b>
<b>5.1 - FUNDEB - Impostos e Transferências de Impostos</b>	<b>47.697.500,00</b>	<b>11.923.750,00</b>
5.1.1 - Principal	47.356.500,00	11.836.500,00
5.1.2 - Rendimentos de Aplicações Financeiras	341.000,00	85.250,00
5.1.3 - Ressarcimento de recursos do Fundeb	0,00	0,00
<b>5.2 - FUNDEB - Complementação da União - VAAF</b>	<b>3.000.000,00</b>	<b>746.500,00</b>
5.2.1 - Principal	3.000.000,00	746.500,00
5.2.2 - Rendimentos de Aplicações Financeiras	0,00	0,00
5.2.3 - Ressarcimento de recursos do Fundeb	0,00	0,00
<b>5.3 - FUNDEB - Complementação da União - VAAT</b>	<b>0,00</b>	<b>0,00</b>
5.3.1 - Principal	0,00	0,00
5.3.2 - Rendimentos de Aplicações Financeiras	0,00	0,00
5.3.3 - Ressarcimento de recursos do Fundeb	0,00	0,00
<b>5.4 - FUNDEB - Complementação da União - VAAR</b>	<b>0,00</b>	<b>0,00</b>
5.4.1 - Principal	0,00	0,00
5.4.2 - Rendimentos de Aplicações Financeiras	0,00	0,00
5.4.3 - Ressarcimento de recursos do Fundeb	0,00	0,00
<b>6. RESULTADO LÍQUIDO DAS TRANSFERÊNCIAS DO FUNDEB (5.1.1 - 4)</b>	<b>21.348.100,00</b>	<b>5.341.500,00</b>





**PREFEITURA DO MUNICÍPIO DE GRAVATA**  
R CLETO CAMPELO, 268 - CNPJ:11049830/0001-20

Orçamento Programa - Exercício de 2024

**ANÁLISE DE APLICAÇÃO NO ENSINO**

Página 2

6.1 - ACRÉSCIMO RESULTANTE DAS TRANSFERÊNCIAS DO FUNDEB 21.348.100,00  
6.2 - DECRÉSCIMO RESULTANTE DAS TRANSFERÊNCIAS DO FUNDEB 0,00

**DESPESAS DO FUNDEB**

**7. PROFISSIONAIS DA EDUCAÇÃO BÁSICA**

**7.1 - Educação Infantil**

7.1.1 - Creche

7.1.2 - Pré-Escola

7.2 - Ensino Fundamental

**8. OUTRAS DESPESAS**

**8.1 - Educação Infantil**

8.1.1 - Creche

8.1.2 - Pré-Escola

8.2 - Ensino Fundamental

**9. TOTAL DAS DESPESAS DO FUNDEB (7+8)**

**DESPESAS CUSTEADAS COM RECURSOS DO FUNDEB RECEBIDOS NO EXERCÍCIO**

10. Total das Despesas do FUNDEB com Profissionais da Educação Básica 45.212.000,00  
11. Total das Despesas custeadas com FUNDEB - Impostos e Transferências de Impostos 47.697.500,00  
12. Total das Despesas custeadas com FUNDEB - Complementação da União - VAAF 3.000.000,00  
13. Total das Despesas custeadas com FUNDEB - Complementação da União - VAAT 0,00  
14. Total das Despesas custeadas com FUNDEB - Complementação da União - VAAR 0,00  
15. Total das Despesas custeadas com FUNDEB - Complementação da União - VAAT aplicadas na Educação Infantil 0,00  
16. Total das Despesas custeadas com FUNDEB - Complementação da União - VAAT aplicadas em Despesa de Capital 0,00

**INDICADORES - Art. 212-A, inciso XI e § 3º - Constituição Federal**

17. Mínimo de 70% do FUNDEB na Remuneração dos Profissionais da Educação Básica 89,18  
18. Percentual de 50% da Complementação da União ao FUNDEB (VAAT) na Educação Infantil 0,00  
19. Mínimo de 15% da Complementação da União ao FUNDEB (VAAT) em Despesa de Capital 0,00

**DESPESAS COM MANUTENÇÃO E DESENVOLVIMENTO DO ENSINO - MDE - CUSTEADAS COM RECEITA DE IMPOSTOS (EXCETO FUNDEB)**

**20. EDUCAÇÃO INFANTIL**

20.1 - Creche

20.2 - Pré-escola

21. ENSINO FUNDAMENTAL

**22. TOTAL DAS DESPESAS COM AÇÕES TÍPICAS DE MDE (20 + 21)**

**APURAÇÃO DAS DESPESAS PARA FINS DE LIMITE MÍNIMO CONSTITUCIONAL**

23. TOTAL DAS DESPESAS DE MDE CUSTEADAS COM RECURSOS DE IMPOSTOS (FUNDEB E RECEITAS DE IMPOSTOS)

24. RESULTADOS LÍQUIDOS DAS TRANSFERÊNCIAS DO FUNDEB

25. TOTAL DAS DESPESAS PARA FINS DE LIMITE (23 - 24)

26. PERCENTUAL DE APLICAÇÃO EM MDE SOBRE A RECEITA LÍQUIDA DE IMPOSTOS ((25)/(3)x100) - LIMITE CONSTITUCIONAL 25%

21.348.100,00  
0,00  
45.212.000,00  
12.025.000,00  
12.025.000,00  
0,00  
33.187.000,00  
5.472.500,00  
1.249.000,00  
1.249.000,00  
0,00  
4.223.500,00  
50.684.500,00  
45.212.000,00  
47.697.500,00  
3.000.000,00  
0,00  
0,00  
0,00  
89,18  
0,00  
0,00  
2.789.000,00  
2.789.000,00  
0,00  
24.213.000,00  
27.002.000,00  
74.699.500,00  
21.348.100,00  
53.351.400,00  
25,53



**PREFEITURA DO MUNICÍPIO DE GRAVATÁ**

R CLETO CAMPELO, 268 - CNPJ:11049830/0001-20

Orçamento Programa - Exercício de 2024

**ANÁLISE DE APLICAÇÃO NO ENSINO**

Página 3

<b>RECEITAS ADICIONAIS PARA FINANCIAMENTO DO ENSINO (Obrigatório 100%)</b>	
<b>27. RECEITA DE TRANSFERÊNCIA DO FNDE (INCLUINDO RENDIMENTOS DE APLICAÇÃO FINANCEIRA)</b>	<b>9.450.000,00</b>
27.1 - Salário-Educação	920.000,00
27.2 - PDDE	10.000,00
27.3 - PNAE	1.200.000,00
27.4 - PNATE	370.000,00
27.5 - Outras Transferências do FNDE	6.950.000,00
28. RECEITA DE TRANSFERÊNCIAS DE CONVÊNIOS	0,00
29. RECEITA DE ROYALTIES DESTINADOS À EDUCAÇÃO	0,00
30. RECEITA DE OPERAÇÕES DE CRÉDITO VINCULADAS À EDUCAÇÃO	0,00
31. OUTRAS RECEITAS PARA FINANCIAMENTO DO ENSINO	0,00
<b>32. TOTAL DAS OUTRAS RECEITAS ADICIONAIS DO ENSINO (27 + 28 + 29 + 30 + 31)</b>	<b>9.450.000,00</b>
<b>DESPESAS CUSTEADAS COM RECEITAS ADICIONAIS PARA FINANCIAMENTO DO ENSINO</b>	
33. EDUCAÇÃO INFANTIL	600.000,00
33.1 - Creche	600.000,00
33.2 - Pré-Escola	0,00
34. ENSINO FUNDAMENTAL	8.986.000,00
35. ENSINO MÉDIO	0,00
36. ENSINO SUPERIOR	0,00
37. ENSINO PROFISSIONAL NÃO INTEGRADO AO ENSINO REGULAR	0,00
<b>38. TOTAL DAS DESPESAS CUSTEADAS COM RECEITAS ADICIONAIS PARA FINANCIAMENTO DO ENSINO (33 + 34 + 35 + 36 + 37)</b>	<b>9.586.000,00</b>

DEMONSTRATIVO DOS RECURSOS DESTINADOS A CRIANÇA E AO ADOLESCENTE

RECEITA MUNICIPAL PREVISTA NESTE ORÇAMENTO		Valor em R\$	%
1. Receitas Correntes		348.850.500,00	96,29
2. Receitas de Capital		13.457.500,00	3,71
<b>3 - TOTAL DAS RECEITAS = (1 + 2)</b>		<b>362.308.000,00</b>	<b>100,00</b>

DESPESA DESTINADA A PROMOÇÃO DA CRIANÇA E DO ADOLESCENTE		Valor em R\$	%
8.243	Assistência à Criança e ao Adolescente	4.290.840,00	1,18
<b>TOTAL DAS DESPESAS</b>		<b>4.290.840,00</b>	<b>1,18</b>



DEMONSTRATIVO DOS RECURSOS DESTINADOS A RESERVA DE CONTINGÊNCIA

RECEITA CORRENTE PREVISTA NESTE ORÇAMENTO	Valor em R\$	%
Receita Corrente Líquida	324.278.500,00	100,00

<b>TOTAL</b>	<b>324.278.500,00</b>	<b>100,00</b>
--------------	-----------------------	---------------

DESPESA DESTINADA A RESERVA DE CONTINGÊNCIA	Valor em R\$	%
Reserva de Contingência	3.350.000,00	1,03

<b>TOTAL</b>	<b>3.350.000,00</b>	<b>1,03</b>
--------------	---------------------	-------------





# PREFEITURA DO MUNICÍPIO DE GRAVATÁ

R CLETO CAMPELO, 268

11049830/0001-20

Exercício: 2024

## RECEITA PREVISTA

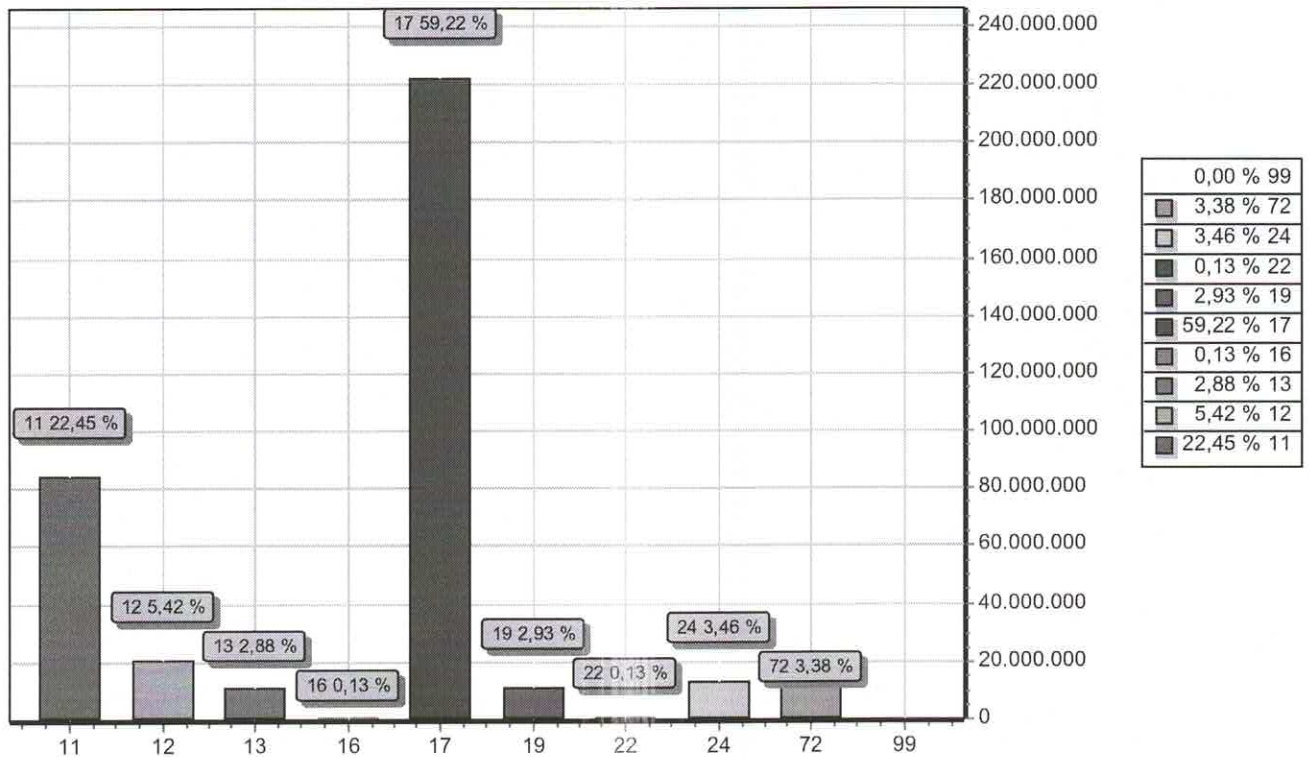

CODIGO		PREVISTO
11	IMPOSTOS, TAXAS E CONTRIBUIÇÕES DE MELHORIA	84.192.600,00
12	CONTRIBUIÇÕES	20.337.000,00
13	RECEITA PATRIMONIAL	10.786.600,00
16	RECEITA DE SERVIÇOS	500.000,00
17	TRANSFERENCIAS CORRENTES	222.063.300,00
19	OUTRAS RECEITAS CORRENTES	10.971.000,00
22	ALIENAÇÃO DE BENS	500.000,00
24	TRANSFERÊNCIAS DE CAPITAL	12.957.500,00
72	CONTRIBUIÇÕES (INTRA)	12.692.000,00
99	RECURSOS ARRECADADOS EM EXERCÍCIOS ANTERIORES	
TOTAL		375.000.000,00



# PREFEITURA DO MUNICÍPIO DE GRAVATÁ

R CLETO CAMPELO, 268

11049830/0001-20

Exercício: 2024

## DESPESA ORÇADA POR GRUPO

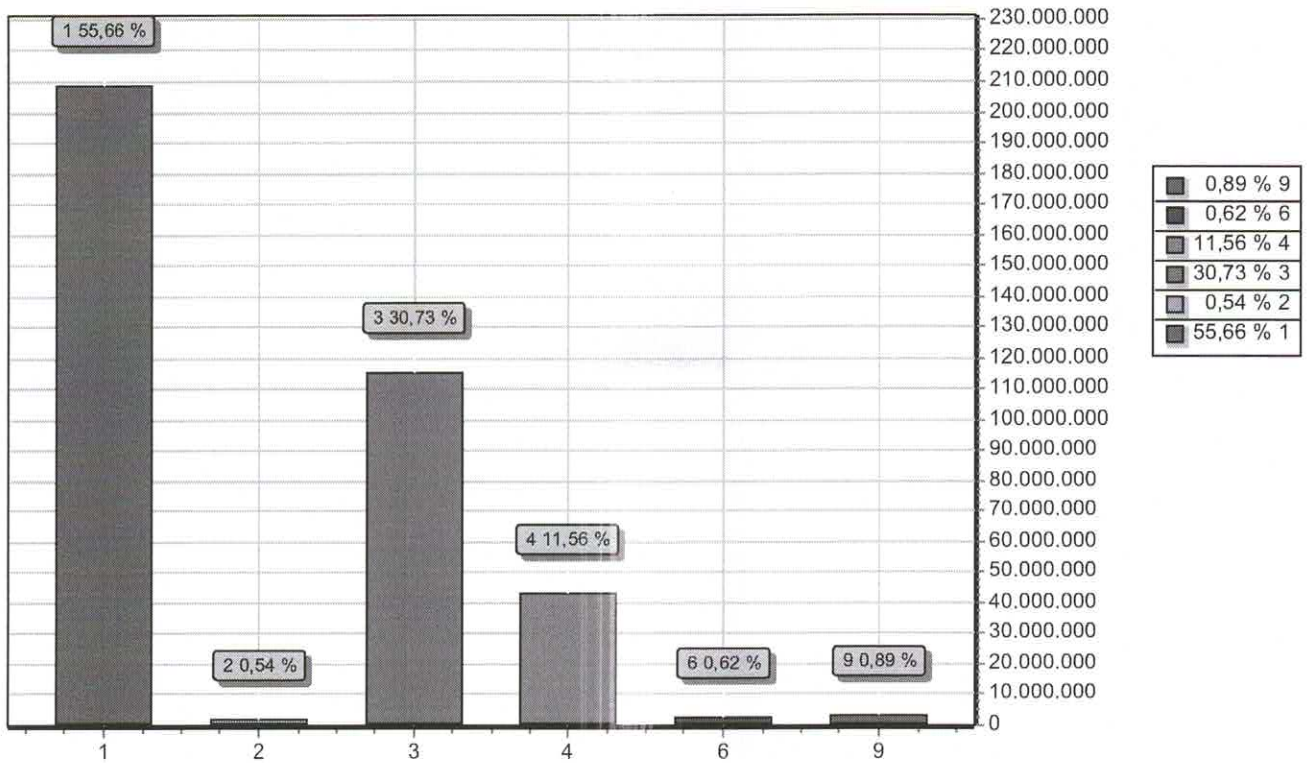

GRUPO		DOTAÇÃO
1	PESSOAL E ENCARGOS SOCIAIS	208.709.340,00
2	JUROS E ENCARGOS DA DÍVIDA	2.040.000,00
3	OUTRAS DESPESAS CORRENTES	115.223.660,00
4	INVESTIMENTOS	43.355.000,00
6	AMORTIZAÇÃO DA DÍVIDA	2.322.000,00
9	RESERVA DE CONTINGÊNCIA	3.350.000,00
TOTAL		375.000.000,00



**PREFEITURA DO MUNICÍPIO DE GRAVATÁ**  
R CLETO CAMPELO, 268  
11049830/0001-20  
**CONSOLIDAÇÃO GERAL DA DESPESA**

Exercício: 2024

CODIGO	ESPECIFICAÇÃO	DOTAÇÃO
500	RECURSOS NÃO VINCULADOS DE IMPOSTOS	75.377.000,00
002	Recursos Próprios - Educação	29.678.000,00
003	Recursos Próprios - Saúde	45.699.000,00
501	OUTROS RECURSOS NÃO VINCULADOS	159.149.000,00
001	Recursos Próprios	159.149.000,00
540	TRANSFERÊNCIA DO FUNDEB	47.697.500,00
001	Entrada de Recursos - FUNDEB 70%	42.225.000,00
002	Entrada de Recursos - FUNDEB 30%	5.472.500,00
541	TRANSFERÊNCIA DO FUNDEB - VAAF	3.000.000,00
001	Complementação VAAF- FUNDEB 70%	3.000.000,00
550	TRANSFERÊNCIA DO SALÁRIO EDUCAÇÃO	920.000,00
001	Salário Educação	920.000,00
551	TRANSFERÊNCIA DO FNDE - PDDE	10.000,00
001	PDDE	10.000,00
552	TRANSFERÊNCIA DO FNDE - PNAE	1.200.000,00
001	PNAE	1.200.000,00
553	TRANSFERÊNCIA DO FNDE- PNATE	370.000,00
001	PNATE	370.000,00
569	OUTRAS TRANSFERÊNCIA DO FNDE	6.950.000,00
001	FNDE	6.950.000,00
576	TRANSF. DO ESTADO - PROGRAMA EDUCAÇÃO	60.000,00
001	Programa Caminho a Escola	60.000,00
600	TRANSFERÊNCIA DE RECURSOS DA UNIÃO - SUS	18.968.000,00
000	Bloco de Manutenção - SUS	18.968.000,00
601	TRANSFERÊNCIA DE RECURSOS DA UNIÃO - SUS	1.475.000,00
000	Bloco de Estruturação - SUS	1.475.000,00
604	TRANSF. PARA PROVENTOS DE ACS E ACE	4.600.000,00
001	TRANSF. PARA PROVENTOS DE ACS E ACE	4.600.000,00
605	TRANSF. COMPL. PISO DE ENFERMAGEM	4.000.000,00
001	Transf. de Compl. do Piso de Enfermagem	4.000.000,00
621	TRANSF. DO SUS - ESTADO	1.200.000,00
001	Transferência do SUS - ESTADO	1.200.000,00
660	Transferência de Recurso do FNAS	4.461.000,00
001	Transferência de Recursos do FNAS	4.461.000,00
661	Outros Rec. Vinc. à Assistência Social	540.000,00
001	Recursos Transferido do FEAS	540.000,00
700	Outras Transferência de Convênios	8.675.500,00
001	Convênio União	8.675.500,00
701	Outras Transferência de Convênios	3.024.000,00



**PREFEITURA DO MUNICÍPIO DE GRAVATÁ**  
R CLETO CAMPELO, 268  
11049830/0001-20  
**CONSOLIDAÇÃO GERAL DA DESPESA**

Exercício: 2024

CODIGO	ESPECIFICAÇÃO	DOTAÇÃO
701	Outras Transferência de Convênios	3.024.000,00
001	Convênio do Estado	1.024.000,00
002	Convênio do Estado - FEM	2.000.000,00
706	TRANSFERÊNCIAS DE EMENDAS	1.483.000,00
001	TRANSFERÊNCIAS EMENDAS	610.000,00
752	Recursos Vinculados ao Trânsito	600.000,00
001	Multa de Trânsito	10.000,00
002	Zona Azul	29.735.000,00
800	RECURSOS VINCULADOS AO RPPS	29.735.000,00
000	Fundo de Capitalização- Plano Prev.	1.495.000,00
802	RECURSOS VINCULADOS AO RPPS	1.495.000,00
000	Taxa de Administração	
<b>TOTAL</b>		<b>375.000.000,00</b>



ESTADO DE PERNAMBUCO–GOVERNO MUNICIPAL DE GRAVATÁ

---

DEMONSTRATIVO REGIONALIZADO DO EFEITO, SOBRE AS RECEITAS E DESPESAS, DECORRENTE DE ISENÇÕES, ANISTIAS, REMISSÕES, SUBSÍDIOS E BENEFÍCIOS DE NATUREZA FINANCEIRA, TRIBUTÁRIA E CREDITÍCIA

FUNDAMENTAÇÃO

Em conformidade ao disposto no art. 165, § 6º da Constituição Federal, o Poder Executivo Municipal esclarece que não está previsto no Orçamento Municipal para o exercício de 2024 nenhum efeito sobre receita e despesa decorrentes de isenções, anistias, remissões, subsídios e benefícios de natureza financeira, tributária e creditícia.

Por conseguinte, não há valores a demonstrar em decorrência de isenções, anistias, remissões, subsídios e benefícios de natureza financeira, tributária e creditícia, no exercício de 2024.

Gravatá, \_\_\_\_ de novembro de 2023.

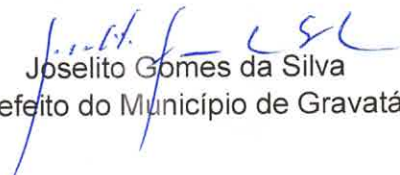

Joselito Gomes da Silva  
Prefeito do Município de Gravatá



**PREFEITURA DO MUNICÍPIO DE GRAVATA**  
R CLETO CAMPELO, 268 - CNPJ:11049830/0001-20

Orçamento Programa - Exercício de 2024

**TABELA EXPLICATIVA - EVOLUÇÃO DA RECEITA**

(Inc. III, Art.22º)

Codigo	Discriminação	Receita Arrecadada				Receita Prevista	
		2020	2021	2022	2023	2024	
1000.00.0.0	RECEITAS CORRENTES.						
1100.00.0.0	IMPOSTOS, TAXAS E CONTRIBUIÇÕES DE ME	35.414.021,79	46.135.898,00	55.111.707,02	58.393.000,00	84.192.600,00	
1200.00.0.0	CONTRIBUIÇÕES	13.563.391,83	13.443.915,40	15.890.976,83	16.189.000,00	20.337.000,00	
1300.00.0.0	RECEITA PATRIMONIAL	2.191.419,85	3.509.787,52	9.668.393,81	6.759.500,00	10.786.600,00	
1600.00.0.0	RECEITA DE SERVIÇOS	2.822.841,48	415.095,18		444.000,00	500.000,00	
1700.00.0.0	TRANSFERÊNCIAS CORRENTES	147.610.685,91	169.761.644,74	198.443.361,07	222.610.700,00	248.071.700,00	
1900.00.0.0	OUTRAS RECEITAS CORRENTES	5.897.927,05	1.143.026,99	6.395.350,62	6.310.300,00	10.971.000,00	
	Sub Total	207.500.287,91	234.409.367,83	285.509.789,35	310.686.500,00	374.858.900,00	
2000.00.0.0	RECEITAS DE CAPITAL						
2100.00.0.0	OPERAÇÕES DE CRÉDITO	7.994.142,73			100.000,00	500.000,00	
2200.00.0.0	ALIENAÇÃO DE BENS	7.433.696,33	848.091,80	1.774.479,63	10.197.900,00	12.957.500,00	
2400.00.0.0	TRANSFERÊNCIAS DE CAPITAL						
	Sub Total	15.427.839,06	848.091,80	1.774.479,63	10.297.900,00	13.457.500,00	
7000.00.0.0	RECEITAS CORRENTES. (INTRA)						
7200.00.0.0	CONTRIBUIÇÕES (INTRA)	6.425.527,75	18.474.762,24	13.253.367,99	14.107.000,00	12.692.000,00	
7900.00.0.0	OUTRAS RECEITAS CORRENTES (INTRA)						
	Sub Total	6.425.527,75	18.474.762,24	13.253.367,99	14.107.000,00	12.692.000,00	
8000.00.0.0	RECEITAS DE CAPITAL (INTRA)						
	Sub Total	0,00	0,00	0,00	0,00	0,00	



**PREFEITURA DO MUNICÍPIO DE GRAVATÁ**  
R. CLETO CAMPELO, 268 - CNPJ:11049830/0001-20

Orçamento Programa - Exercício de 2024

**TABELA EXPLICATIVA - EVOLUÇÃO DA RECEITA**  
(Inc. III, Art. 22º)

Codigo	Discriminação	Receita Arrecadada				Receita Prevista	
		2020	2021	2022	2023	2024	
9000.00.0.0	(R) DEDUÇÕES DA RECEITA						
9500.00.0.0	(R) DEDUÇÕES DO FUNDEB	-13.509.168,85	-17.465.971,93	-20.715.046,57	-23.091.400,00	-26.008.400,00	
9900.00.0.0	(R) OUTRAS DEDUÇÕES			125.332.297,24			
	Sub Total	-13.509.168,85	-17.465.971,93	104.617.250,67	-23.091.400,00	-26.008.400,00	
9990.00.0.0	RECURSOS ARRECADADOS EM EXERCÍCIOS						
	Sub Total	0,00	0,00	0,00	0,00	0,00	
<b>TOTAL</b>		<b>215.844.485,87</b>	<b>236.266.249,94</b>	<b>405.154.887,64</b>	<b>312.000.000,00</b>	<b>375.000.000,00</b>	

**PREFEITURA DO MUNICÍPIO DE GRAVATÁ**

R CLETO CAMPELO, 268 - CNPJ:11049830/0001-20

Orçamento Programa - Exercício de 2024

**TABELA EXPLICATIVA - EVOLUÇÃO DA DESPESA**

(Inc. III, Art. 22)

Página 1

Codigo	Discriminação	DESPESA		
		Realizada 2022	Fixada 2023	Prevista 2024
<b>DESPESAS CORRENTES</b>				
3 1	PESSOAL E ENCARGOS SOCIAIS	154.081.538,02	158.362.100,00	208.709.340,00
3 2	JUROS E ENCARGOS DA DÍVIDA	3.367.899,54	3.511.000,00	2.040.000,00
3 3	OUTRAS DESPESAS CORRENTES	93.774.993,46	108.391.000,00	115.223.660,00
	Sub Total	251.224.431,02	270.264.100,00	325.973.000,00
<b>DESPESAS DE CAPITAL</b>				
4 4	INVESTIMENTOS	15.531.420,15	34.415.900,00	43.355.000,00
4 6	AMORTIZAÇÃO DA DÍVIDA	5.541.968,15	4.520.000,00	2.322.000,00
	Sub Total	21.073.388,30	38.935.900,00	45.677.000,00
<b>RESERVA DE CONTINGÊNCIA</b>				
9 9	RESERVA DE CONTINGÊNCIA		2.800.000,00	3.350.000,00
	Sub Total	0,00	2.800.000,00	3.350.000,00
	<b>TOTAL</b>	<b>272.297.819,32</b>	<b>312.000.000,00</b>	<b>375.000.000,00</b>



**PREFEITURA DO MUNICÍPIO DE GRAVATA**

R CLETO CAMPELO, 268 - CNPJ:11049830/0001-20  
Orgamento Programa - Exercício de 2024  
**DEMONSTRATIVO DA RECEITA E DESPESA SEGUNDO AS CATEGORIAS ECONOMICAS**  
(Inc.II, §1º, Art.2º)

Anexo 01

Página 1

RECEITA	R\$	R\$
<b>RECEITAS CORRENTES</b>		
IMPOSTOS, TAXAS E CONTRIBUIÇÕES DE MELHORIA	84.192.600,00	
CONTRIBUIÇÕES	20.337.000,00	
RECEITA PATRIMONIAL	10.786.600,00	
RECEITA DE SERVIÇOS	500.000,00	
TRANSFERÊNCIAS CORRENTES	248.071.700,00	
OUTRAS RECEITAS CORRENTES	10.971.000,00	
CONTRIBUIÇÕES (INTRA)	12.692.000,00	
(R) DEDUÇÕES DO FUNDEB	-26.008.400,00	
<b>SUB TOTAL</b>		<u>361.542.500,00</u>
<b>TOTAL</b>		<u>361.542.500,00</u>
<b>SUPERAVIT DO ORÇAMENTO CORRENTE</b>		35.569.500,00
RECEITAS DE CAPITAL	500.000,00	
ALIENAÇÃO DE BENS		
TRANSFERÊNCIAS DE CAPITAL	12.957.500,00	
<b>SUB TOTAL</b>		<u>13.457.500,00</u>
<b>TOTAL</b>		<u>49.027.000,00</u>
<b>RESUMO</b>		
RECEITAS CORRENTES.	374.658.900,00	
RECEITAS CORRENTES. (INTRA)	12.692.000,00	
DEDUÇÕES DA RECEITA CORRENTE	-26.008.400,00	
RECEITAS DE CAPITAL	13.457.500,00	
<b>TOTAL DE RECEITAS</b>		<u>375.000.000,00</u>
<b>TOTAL</b>		<u>375.000.000,00</u>

DESPESA	R\$	R\$
<b>DESPESAS CORRENTES</b>		
PESSOAL E ENCARGOS SOCIAIS	208.709.340,00	
JUROS E ENCARGOS DA DÍVIDA	2.040.000,00	
OUTRAS DESPESAS CORRENTES	115.223.660,00	
<b>SUB TOTAL</b>		<u>325.973.000,00</u>
<b>SUPERAVIT DO ORÇAMENTO CORRENTE</b>		35.569.500,00
<b>TOTAL</b>		<u>361.542.500,00</u>
<b>DESPESAS DE CAPITAL</b>		
INVESTIMENTOS	43.355.000,00	
AMORTIZAÇÃO DA DÍVIDA	2.322.000,00	
<b>SUB TOTAL</b>		<u>45.677.000,00</u>
<b>RESERVA DE CONTINGENCIA</b>		3.350.000,00
<b>TOTAL</b>		<u>49.027.000,00</u>
<b>RESUMO</b>		
DESPESAS CORRENTES	325.973.000,00	
DESPESAS DE CAPITAL	45.677.000,00	
RESERVA DE CONTINGENCIA	3.350.000,00	
<b>TOTAL DE DESPESA</b>		<u>375.000.000,00</u>
<b>TOTAL</b>		<u>375.000.000,00</u>



# PREFEITURA DO MUNICÍPIO DE GRAVATÁ

R CLETO CAMPELO, 268 - CNPJ:11049830/0001-20

Anexo 02

Página 1

Orçamento Programa - Exercício de 2024

## RECEITAS SEGUNDO AS CATEGORIAS ECONOMICAS

Código	Especificação	F.R.	Desdobramento	SubCategoria Fonte	Categoria Econômica
1000.00.0.0	RECEITAS CORRENTES.	0.000.000			374.858.900,00
1100.00.0.0	IMPOSTOS, TAXAS E CONTRIBUIÇÕES DE MELHORIA	0.000.000		84.192.600,00	
1110.00.0.0	IMPOSTOS	0.000.000		68.955.000,00	
1112.00.0.0	IMPOSTOS SOBRE O PATRIMÔNIO	0.000.000	35.121.000,00		
1112.50.0.0	IMPOSTO SOBRE A PROPRIEDADE PREDIAL E TERRITORIAL URBANA	0.000.000	27.054.000,00		
1112.50.0.1	IPTU - PRINCIPAL	0.01.00	20.864.000,00		
1112.50.0.2	IPTU - MULTAS E JUROS	0.01.00	148.000,00		
1112.50.0.3	IPTU - DIVIDA ATIVA	0.01.00	4.972.000,00		
1112.50.0.4	IPTU- DIVIDA ATIVA MULTAS JUROS	0.01.00	1.070.000,00		
1112.53.0.0	ITBI-"INTER MORTIS"	0.000.000	8.067.000,00		
1112.53.0.1	ITBI-"INTER MORTIS"-PRINCIPAL	0.01.00	7.911.000,00		
1112.53.0.2	ITBI-"INTER MORTIS"-MULTAS E JUROS	0.01.00	4.000,00		
1112.53.0.3	ITBI-"INTER MORTIS"- DIVIDA ATIVA	0.01.00	151.000,00		
1112.53.0.4	ITBI-"INTER MORTIS"-DIVIDA ATIVA MULTAS JUROS	0.01.00	1.000,00		
1113.00.0.0	IMPOSTOS SOBRE A RENDA E PROVENTOS DE QUALQUER NATUREZA	0.000.000	23.932.000,00		
1113.03.0.0	IMPOSTO SOBRE A RENDA - RETIDO NA FONTE	0.000.000	23.932.000,00		
1113.03.1.0	IMPOSTO SOBRE A RENDA - RETIDO NA FONTE - TRABALHO	0.000.000	13.355.000,00		
1113.03.1.1	IRRF-TRABALHO-PRINCIPAL	0.01.00	13.355.000,00		
1113.03.4.0	IRRF- OUTROS RENDIMENTOS	0.000.000	10.577.000,00		
1113.03.4.1	IRRF- OUTROS RENDIMENTOS-PRINCIPAL	0.01.00	10.577.000,00		
1114.00.0.0	IMPOSTO PRODUÇÃO CIRCULAÇÃO MERCADORIAS SERVIÇOS	0.000.000	9.902.000,00		
1114.51.0.0	IMPOSTOS SOBRE SERVIÇOS	0.000.000	9.902.000,00		
1114.51.1.0	IMPOSTO SOBRE SERVIÇOS DE QUALQUER NATUREZA - ISSQN	0.000.000	9.902.000,00		
1114.51.1.1	ISSQN - PRINCIPAL	0.01.00	9.492.000,00		
1114.51.1.2	ISSQN -MULTAS E JUROS	0.01.00	71.000,00		
1114.51.1.3	ISSQN - DIVIDA ATIVA	0.01.00	284.000,00		
1114.51.1.4	ISSQN -DIVIDA ATIVA MULTAS JUROS	0.01.00	55.000,00		
1120.00.0.0	TAXAS	0.000.000		15.237.600,00	
1121.00.0.0	TAXAS PELO EXERCÍCIO DO PODER DE POLÍCIA	0.000.000	6.740.600,00		
1121.01.0.0	TAXAS DE INSPEÇÃO, CONTROLE E FISCALIZAÇÃO	0.000.000	5.867.600,00		
1121.01.0.1	TAXAS DE INSPEÇÃO, CONTROLE E FISCALIZAÇÃO - PRINCIPAL	0.01.00	5.238.600,00		
1121.01.0.2	TAXAS DE INSPEÇÃO, CONTROLE E FISCALIZAÇÃO - MULTAS E JUROS	0.01.00	37.000,00		
1121.01.0.3	TAXAS DE INSPEÇÃO, CONTROLE E FISCALIZAÇÃO - DIVIDA ATIVA	0.01.00	491.000,00		
1121.01.0.4	TAXAS DE INSPEÇÃO, CONTROLE E FISCALIZAÇÃO -D/A M/JUROS	0.01.00	101.000,00		
1121.04.0.0	TAXA DE CONTROLE E FISCALIZAÇÃO AMBIENTAL	0.000.000	542.000,00		
1121.04.0.1	TAXA DE CONTROLE E FISCALIZAÇÃO AMBIENTAL - PRINCIPAL	0.01.00	510.000,00		
1121.04.0.2	TAXA DE CONTROLE E FISCALIZAÇÃO AMBIENTAL - MULTAS JUROS	0.01.00	5.000,00		
1121.04.0.3	TAXA DE CONTROLE E FISCALIZAÇÃO AMBIENTAL - DIVIDA ATIVA	0.01.00	27.000,00		
1121.50.0.0	TAXA DE FISCALIZAÇÃO DE VIGILÂNCIA SANITÁRIA	0.000.000	331.000,00		
1121.50.0.1	TAXA DE FISCALIZAÇÃO DE VIGILÂNCIA SANITÁRIA - PRINCIPAL	0.01.00	290.000,00		
1121.50.0.2	TAXA DE FISCALIZAÇÃO DE VIGILÂNCIA SANITÁRIA - MULTAS JUROS	0.01.00	4.000,00		
1121.50.0.3	TAXA DE FISCALIZAÇÃO DE VIGILÂNCIA SANITÁRIA - DÍVIDA ATIVA	0.01.00	24.000,00		
1121.50.0.4	TAXA DE FISCALIZAÇÃO DE VIGILÂNCIA SANITÁRIA-D.ATIVA M/JUROS	0.01.00	13.000,00		
1122.00.0.0	TAXAS PELA PRESTAÇÃO DE SERVIÇOS	0.000.000	8.497.000,00		
1122.01.0.0	TAXAS PELA PRESTAÇÃO DE SERVIÇOS EM GERAL	0.000.000	8.497.000,00		
1122.01.0.1	TAXAS PELA PRESTAÇÃO DE SERVIÇOS EM GERAL - PRINCIPAL	0.01.00	7.710.000,00		
1122.01.0.2	TAXAS PELA PRESTAÇÃO DE SERVIÇOS EM GERAL - MULTAS E JUROS	0.01.00	120.000,00		
1122.01.0.3	TAXAS PELA PRESTAÇÃO DE SERVIÇOS EM GERAL - DIVIDA ATIVA	0.01.00	510.000,00		
1122.01.0.4	TAXAS PELA PRESTAÇÃO DE SERVIÇOS EM GERAL - D.ATIVA M/JUROS	0.01.00	157.000,00		
1200.00.0.0	CONTRIBUIÇÕES	0.000.000		20.337.000,00	
1210.00.0.0	CONTRIBUIÇÕES SOCIAIS	0.000.000		10.337.000,00	
1215.00.0.0	CONTRIBUIÇÕES PARA REGIMES PRÓPRIOS DE PREVIDÊNCIA E SISTEM	0.000.000	10.337.000,00		
1215.01.0.0	CONTRIBUIÇÃO DO SERVIDOR CIVIL	0.000.000	10.333.000,00		



# PREFEITURA DO MUNICÍPIO DE GRAVATÁ

R CLETO CAMPELO, 268 - CNPJ:11049830/0001-20

Anexo 02  
Página 2

Orçamento Programa - Exercício de 2024

## RECEITAS SEGUNDO AS CATEGORIAS ECONOMICAS

Código	Especificação	F.R.	Desdobramento	SubCategoria Fonte	Categoria Econômica
1215.01.1.0	CONTRIBUIÇÃO DO SERVIDOR CIVIL ATIVO	0.000.000	7.862.000,00		
1215.01.1.1	CONTRIBUIÇÃO DO SERVIDOR CIVIL ATIVO - PRINCIPAL	0.01.76	7.862.000,00		
1215.01.2.0	CONTRIBUIÇÃO DO SERVIDOR CIVIL INATIVO	0.000.000	2.437.000,00		
1215.01.2.1	CONTRIBUIÇÃO DO SERVIDOR CIVIL INATIVO - PRINCIPAL	0.01.76	2.437.000,00		
1215.01.3.0	CONTRIBUIÇÃO DO SERVIDOR CIVIL - PENSIONISTAS	0.000.000	34.000,00		
1215.01.3.1	CONTRIB. DO SERVIDOR CIVIL - PENSIONISTAS - PRINCIPAL	0.01.76	34.000,00		
1215.02.0.0	CONTRIBUIÇÃO PATRONAL - SERVIDOR CIVIL	0.000.000	4.000,00		
1215.02.1.0	CONTRIBUIÇÃO PATRONAL - SERVIDOR CIVIL ATIVO	0.000.000	4.000,00		
1215.02.1.1	CONTRIBUIÇÃO PATRONAL - SERVIDOR CIVIL ATIVO - PRINCIPAL	0.01.76	4.000,00		
1240.00.0.0	CONTRIBUIÇÃO PARA O CUSTEIO DO SERVIÇO DE ILUMINAÇÃO PÚBLICA	0.000.000		10.000.000,00	
1241.00.0.0	CONTRIBUIÇÃO PARA O CUSTEIO DO SERVIÇO DE ILUMINAÇÃO PÚBLICA	0.000.000	10.000.000,00		
1241.50.0.0	CONTRIBUIÇÃO PARA O CUSTEIO DO SERVIÇO DE ILUMINAÇÃO PÚBLICA	0.000.000	10.000.000,00		
1241.50.0.1	CONTRIBUIÇÃO PARA O CUSTEIO DO SERVIÇO DE ILUMINAÇÃO PÚBLICA	0.01.00	10.000.000,00		
1300.00.0.0	RECEITA PATRIMONIAL	0.000.000		10.786.600,00	
1310.00.0.0	EXPLORAÇÃO DO PATRIMÔNIO IMOBILIÁRIO DO ESTADO	0.000.000		224.600,00	
1311.00.0.0	EXPLORAÇÃO DO PATRIMÔNIO IMOBILIÁRIO DO ESTADO	0.000.000	224.600,00		
1311.02.0.0	CONCESSÃO, PERMISSÃO, AUTORIZAÇÃO OU CESSÃO DO DIREITO DE US	0.000.000	224.600,00		
1311.02.0.1	CONCESSÃO, PERMISSÃO, AUTORIZAÇÃO OU CESSÃO DO DIREITO DE US	0.01.32	224.600,00		
1320.00.0.0	VALORES MOBILIÁRIOS	0.000.000		10.562.000,00	
1321.00.0.0	JUROS E CORREÇÕES MONETÁRIAS	0.000.000	10.562.000,00		
1321.01.0.0	REMUNERAÇÃO DE DEPÓSITOS BANCÁRIOS	0.000.000	3.581.000,00		
1321.01.0.1	REMUNERAÇÃO DE DEPÓSITOS BANCÁRIOS - PRINCIPAL	0.01.00	8.000,00		
1321.01.0.1	REMUNERAÇÃO DE DEPÓSITOS BANCÁRIOS - PRINCIPAL	0.01.00	29.000,00		
1321.01.0.1	REMUNERAÇÃO DE DEPÓSITOS BANCÁRIOS - PRINCIPAL	0.01.00	2.669.000,00		
1321.01.0.1	REMUNERAÇÃO DE DEPÓSITOS BANCÁRIOS - PRINCIPAL	0.02.11	1.000,00		
1321.01.0.1	REMUNERAÇÃO DE DEPÓSITOS BANCÁRIOS - PRINCIPAL	0.05.02	16.000,00		
1321.01.0.1	REMUNERAÇÃO DE DEPÓSITOS BANCÁRIOS - PRINCIPAL	0.05.03	4.000,00		
1321.01.0.1	REMUNERAÇÃO DE DEPÓSITOS BANCÁRIOS - PRINCIPAL	0.05.06	62.000,00		
1321.01.0.1	REMUNERAÇÃO DE DEPÓSITOS BANCÁRIOS - PRINCIPAL	0.05.09	74.000,00		
1321.01.0.1	REMUNERAÇÃO DE DEPÓSITOS BANCÁRIOS - PRINCIPAL	0.05.09	49.000,00		
1321.01.0.1	REMUNERAÇÃO DE DEPÓSITOS BANCÁRIOS - PRINCIPAL	0.05.10	341.000,00		
1321.01.0.1	REMUNERAÇÃO DE DEPÓSITOS BANCÁRIOS - PRINCIPAL	0.05.12	128.000,00		
1321.01.0.1	REMUNERAÇÃO DE DEPÓSITOS BANCÁRIOS - PRINCIPAL	0.05.22	2.000,00		
1321.01.0.1	REMUNERAÇÃO DE DEPÓSITOS BANCÁRIOS - PRINCIPAL	0.05.25	1.000,00		
1321.01.0.1	REMUNERAÇÃO DE DEPÓSITOS BANCÁRIOS - PRINCIPAL	0.05.28	168.000,00		
1321.01.0.1	REMUNERAÇÃO DE DEPÓSITOS BANCÁRIOS - PRINCIPAL	0.05.70	29.000,00		
1321.04.0.0	REMUNERAÇÃO DOS RECURSOS DO REGIME PRÓPRIO DE PREVIDÊNCIA SO	0.000.000	6.981.000,00		
1321.04.0.1	REMUNERAÇÃO DOS RECURSOS DO RPPS - PRINCIPAL	0.01.76	6.981.000,00		
1600.00.0.0	RECEITA DE SERVIÇOS	0.000.000		500.000,00	
1610.00.0.0	SERVIÇOS ADMINISTRATIVOS E COMERCIAIS GERAIS	0.000.000		500.000,00	
1611.00.0.0	SERVIÇOS ADMINISTRATIVOS E COMERCIAIS GERAIS	0.000.000	500.000,00		
1611.01.0.0	SERVIÇOS ADMINISTRATIVOS E COMERCIAIS GERAIS PRESTADOS POR E	0.000.000	500.000,00		
1611.01.0.1	SERV. ADMIN.E COMERC.GERAIS PREST.ENT.E ORG.PUB. - PRINCIPAL	0.01.00	500.000,00		
1700.00.0.0	TRANSFERÊNCIAS CORRENTES	0.000.000		248.071.700,00	
1710.00.0.0	TRANSFERÊNCIAS DA UNIÃO E DE SUAS ENTIDADES	0.000.000		140.559.000,00	
1711.00.0.0	TRANSFERÊNCIAS DECORRENTES DE PARTICIPAÇÃO NA RECEITA DA UNI	0.000.000	92.566.000,00		
1711.51.0.0	COTA-PARTE DO FUNDO DE PARTICIPAÇÃO DOS MUNICÍPIOS - FPM	0.000.000	92.500.000,00		
1711.51.1.0	COTA-PARTE DO FUNDO DE PARTICIPAÇÃO DOS MUNICÍPIOS - COTA ME	0.000.000	82.500.000,00		



# PREFEITURA DO MUNICÍPIO DE GRAVATÁ

R CLETO CAMPELO, 268 - CNPJ:11049830/0001-20

Anexo 02

Página 3

Orçamento Programa - Exercício de 2024

## RECEITAS SEGUNDO AS CATEGORIAS ECONOMICAS

Código	Especificação	F.R.	Desdobramento	SubCategoria Fonte	Categoria Econômica
1711.51.1.1	COTA-PARTE DO FPM- COTA MENSAL - PRINCIPAL	0.01.00	82.500.000,00		
1711.51.2.0	COTA-PARTE DO FUNDO DE PARTICIPAÇÃO DOS MUNICÍPIOS - COTAS E	0.000.000	10.000.000,00		
1711.51.2.1	COTA-PARTE DO FPM- COTAS EXTRAORDINARIAS - PRINCIPAL	0.01.00	10.000.000,00		
1711.52.0.0	COTA-PARTE DO IMPOSTO SOBRE A PROPRIEDADE TERRITORIAL RURAL	0.000.000	66.000,00		
1711.52.0.1	COTA-PARTE DO IMP. PROPRIED.TERRIT.RURAL - PRINCIPAL	0.01.00	66.000,00		
1712.00.0.0	TRANSFERÊNCIAS DAS COMPENSAÇÕES FINANCEIRAS PELA EXPLORAÇÃO	0.000.000	1.793.000,00		
1712.51.0.0	COTA-PARTE DA COMPENSAÇÃO FINANCEIRA PELA EXPLORAÇÃO DE RECU	0.000.000	8.000,00		
1712.51.0.1	COTA-PARTE DA COMPENSAÇÃO FINANCEIRA PELA EXPLORAÇÃO DE RECU	0.01.00	8.000,00		
1712.52.0.0	COTA-PARTE DA COMPENSAÇÃO FINANCEIRA PELA PRODUÇÃO DE PETRÓL	0.000.000	1.785.000,00		
1712.52.4.0	COTA-PARTE DO FUNDO ESPECIAL DO PETRÓLEO - FEP	0.000.000	1.785.000,00		
1712.52.4.1	COTA-PARTE DO FUNDO ESPECIAL DO PETRÓLEO - FEP - PRINCIPAL	0.01.00	1.785.000,00		
1713.00.0.0	TRANSFERÊNCIAS DE RECURSOS DO SISTEMA ÚNICO DE SAÚDE - SUS	0.000.000	27.494.000,00		
1713.50.0.0	TRANSFERÊNCIAS DE RECURSOS DO SISTEMA ÚNICO DE SAÚDE - SUS -	0.000.000	23.494.000,00		
1713.50.1.0	TRANSFERÊNCIAS DE RECURSOS DO BLOCO DE MANUTENÇÃO DAS AÇÕES	0.000.000	12.492.000,00		
1713.50.1.1	TRANSFERÊNCIAS DE RECURSOS DO BLOCO DE MANUTENÇÃO DAS AÇÕES	0.05.09	7.892.000,00		
1713.50.1.1	TRANSFERÊNCIAS DE RECURSOS DO BLOCO DE MANUTENÇÃO DAS AÇÕES	0.05.09	4.600.000,00		
1713.50.2.0	TRANSFERÊNCIAS DE RECURSOS DO BLOCO DE MANUTENÇÃO DAS AÇÕES	0.000.000	8.881.000,00		
1713.50.2.1	TRANSFERÊNCIAS DE RECURSOS DO BLOCO DE MANUTENÇÃO DAS AÇÕES	0.05.09	8.881.000,00		
1713.50.3.0	TRANSFERÊNCIAS DE RECURSOS DO BLOCO DE MANUTENÇÃO DAS AÇÕES	0.000.000	1.586.000,00		
1713.50.3.1	TRANSFERÊNCIAS DE RECURSOS DO BLOCO DE MANUTENÇÃO DAS AÇÕES	0.05.09	1.586.000,00		
1713.50.4.0	TRANSFERÊNCIAS DE RECURSOS DO BLOCO DE MANUTENÇÃO DAS AÇÕES	0.000.000	535.000,00		
1713.50.4.1	TRANSFERÊNCIAS DE RECURSOS DO BLOCO DE MANUTENÇÃO DAS AÇÕES	0.05.09	535.000,00		
1713.99.0.0	OUTRAS TRANSFERÊNCIAS DE RECURSOS DO SISTEMA ÚNICO DE SAÚDE	0.000.000	4.000.000,00		
1713.99.0.1	OUTRAS TRANSFERÊNCIAS DE RECURSOS DO SISTEMA ÚNICO DE SAÚDE	0.05.09	4.000.000,00		
1714.00.0.0	TRANSFERÊNCIAS DE RECURSOS DO FUNDO NACIONAL DO DESENVOLVIME	0.000.000	9.365.000,00		
1714.50.0.0	TRANSFERÊNCIAS DO SALÁRIO-EDUCAÇÃO	0.000.000	858.000,00		
1714.50.0.1	TRANSFERÊNCIAS DO SALÁRIO-EDUCAÇÃO - PRINCIPAL	0.05.06	858.000,00		
1714.51.0.0	TRANSFERÊNCIAS DIRETAS DO FNDE REFERENTES AO PROGRAMA DINHEI	0.000.000	8.000,00		
1714.51.0.1	TRANSFERÊNCIAS DIRETAS DO FNDE REFERENTES AO PROGRAMA DINHEI	0.05.22	8.000,00		
1714.52.0.0	TRANSFERÊNCIAS REFERENTES AO PROGRAMA NACIONAL DE ALIMENTAÇÃO	0.000.000	1.196.000,00		
1714.52.0.1	TRANSFERÊNCIAS REFERENTES AO PROGRAMA NACIONAL DE ALIMENTAÇÃO	0.05.03	1.196.000,00		
1714.53.0.0	TRANSFERÊNCIAS REFERENTES AO PROGRAMA NACIONAL DE APOIO AO T	0.000.000	354.000,00		
1714.53.0.1	TRANSFERÊNCIAS REFERENTES AO PROGRAMA NACIONAL DE APOIO AO T	0.05.02	354.000,00		
1714.99.0.0	OUTRAS TRANSFERÊNCIAS DIRETAS DO FUNDO NACIONAL DO DESENVOLV	0.000.000	6.949.000,00		
1714.99.0.1	OUTRAS TRANSFERÊNCIAS DIRETAS DO FUNDO NACIONAL DO DESENVOLV	0.05.25	6.949.000,00		
1715.00.0.0	TRANSFERÊNCIAS DE RECURSOS DE COMPLEMENTAÇÃO DA UNIÃO AO FUN	0.000.000	3.000.000,00		
1715.51.0.0	TRANSFERÊNCIAS DE RECURSOS DE COMPLEMENTAÇÃO DA UNIÃO AO FUN	0.000.000	3.000.000,00		
1715.51.0.1	TRANSFERÊNCIAS DE RECURSOS DE COMPLEMENTAÇÃO DA UNIÃO AO FUN	0.05.27	3.000.000,00		
1716.00.0.0	TRANSFERÊNCIAS DE RECURSOS DO FUNDO NACIONAL DE ASSISTÊNCIA	0.000.000	4.832.000,00		
1716.50.0.0	TRANSFERÊNCIAS DE RECURSOS DO FUNDO NACIONAL DE ASSISTÊNCIA	0.000.000	4.832.000,00		
1716.50.0.1	TRANSFERÊNCIAS DE RECURSOS DO FUNDO NACIONAL DE ASSISTÊNCIA	0.01.00	499.000,00		
1716.50.0.1	TRANSFERÊNCIAS DE RECURSOS DO FUNDO NACIONAL DE ASSISTÊNCIA	0.05.12	2.001.000,00		
1716.50.0.1	TRANSFERÊNCIAS DE RECURSOS DO FUNDO NACIONAL DE ASSISTÊNCIA	0.05.12	2.332.000,00		
1719.00.0.0	OUTRAS TRANSFERÊNCIAS DE RECURSOS DA UNIÃO E DE SUAS ENTIDAD	0.000.000	1.509.000,00		





# PREFEITURA DO MUNICÍPIO DE GRAVATÁ

R CLETO CAMPELO, 268 - CNPJ:11049830/0001-20

Anexo 02  
Página 4

Orçamento Programa - Exercício de 2024

## RECEITAS SEGUNDO AS CATEGORIAS ECONOMICAS

Código	Especificação	F.R.	Desdobramento	SubCategoria Fonte	Categoria Econômica
1719.57.0.0	TRANSFERÊNCIA ESPECIAL DA UNIÃO	0.000.000	1.454.000,00		
1719.57.0.1	TRANSFERÊNCIA ESPECIAL DA UNIÃO - PRINCIPAL	0.05.70	1.454.000,00		
1719.99.0.0	OUTRAS TRANSFERÊNCIAS DE RECURSOS DA UNIÃO E DE SUAS ENTIDAD	0.000.000	55.000,00		
1719.99.0.1	OUTRAS TRANSF. DE RECURS UNIÃO E DE SUAS ENTID.- PRINCIPAL	0.01.00	55.000,00		
1720.00.0.0	TRANSFERÊNCIAS DOS ESTADOS E DO DISTRITO FEDERAL E DE SUAS E	0.000.000		49.332.000,00	
1721.00.0.0	PARTICIPAÇÃO NA RECEITA DOS ESTADOS E DISTRITO FEDERAL	0.000.000	47.533.000,00		
1721.50.0.0	COTA-PARTE DO ICMS	0.000.000	28.619.000,00		
1721.50.0.1	COTA-PARTE DO ICMS - PRINCIPAL	0.01.00	28.619.000,00		
1721.51.0.0	COTA-PARTE DO IPVA	0.000.000	18.779.000,00		
1721.51.0.1	COTA-PARTE DO IPVA - PRINCIPAL	0.01.00	18.779.000,00		
1721.52.0.0	COTA-PARTE DO IPI - MUNICÍPIOS	0.000.000	78.000,00		
1721.52.0.1	COTA-PARTE DO IPI - MUNICÍPIOS - PRINCIPAL	0.01.00	78.000,00		
1721.53.0.0	COTA-PARTE DA CONTRIBUIÇÃO DE INTERVENÇÃO NO DOMÍNIO ECONÔMI	0.000.000	57.000,00		
1721.53.0.1	COTA-PARTE CONTRIB.INTERVENÇÃO NO DOMÍNIO ECON. - PRINCIPAL	0.01.00	57.000,00		
1723.00.0.0	TRANSFERÊNCIAS DE RECURSOS DO SISTEMA ÚNICO DE SAÚDE - SUS	0.000.000	1.200.000,00		
1723.50.0.0	TRANSFERÊNCIAS DE RECURSOS DO SISTEMA ÚNICO DE SAÚDE - SUS	0.000.000	1.200.000,00		
1723.50.0.1	TRANSFERÊNCIAS DE RECURSOS DO SISTEMA ÚNICO DE SAÚDE - SUS -	0.02.01	1.200.000,00		
1729.00.0.0	OUTRAS TRANSFERÊNCIAS DOS ESTADOS E DISTRITO FEDERAL	0.000.000	599.000,00		
1729.51.0.0	TRANSFERÊNCIAS DE ESTADOS DESTINADAS À ASSISTÊNCIA SOCIAL	0.000.000	540.000,00		
1729.51.0.1	TRANSF.DE ESTADOS À ASSISTÊNCIA SOCIAL - PRINCIPAL	0.02.12	540.000,00		
1729.52.0.0	TRANSFERÊNCIAS DE RECURSOS DESTINADOS A PROGRAMAS DE EDUCAÇÃO	0.000.000	59.000,00		
1729.52.0.1	TRANSF.DE RECURSOS À PROGRAMAS DE EDUCAÇÃO-PRINCIPAL	0.02.11	59.000,00		
1740.00.0.0	TRANSFERÊNCIAS DE INSTITUIÇÕES PRIVADAS	0.000.000		667.200,00	
1741.00.0.0	TRANSFERÊNCIAS DE INSTITUIÇÕES PRIVADAS	0.000.000	667.200,00		
1741.01.0.0	TRANSFERÊNCIAS DE INSTITUIÇÕES PRIVADAS PARA ÓRGÃOS E ENTIDA	0.000.000	667.200,00		
1741.01.0.1	TRANSFERÊNCIAS DE INSTITUIÇÕES PRIVADAS PARA ÓRGÃOS E ENTIDA	0.01.00	667.200,00		
1750.00.0.0	TRANSFERÊNCIAS DE OUTRAS INSTITUIÇÕES PÚBLICAS	0.000.000		47.356.500,00	
1751.00.0.0	TRANSFERÊNCIAS DE RECURSOS DO FUNDO DE MANUTENÇÃO E DESENVOL	0.000.000	47.356.500,00		
1751.50.0.0	TRANSFERÊNCIAS DE RECURSOS DO FUNDO DE MANUTENÇÃO E DESENVOL	0.000.000	47.356.500,00		
1751.50.0.1	TRANSFERÊNCIAS DE RECURSOS DO FUNDEB - PRINCIPAL	0.05.10	47.356.500,00		
1790.00.0.0	DEMAIS TRANSFERÊNCIAS CORRENTES	0.000.000		10.157.000,00	
1799.00.0.0	OUTRAS TRANSFERÊNCIAS CORRENTES	0.000.000	10.157.000,00		
1799.99.0.0	OUTRAS TRANSFERÊNCIAS CORRENTES	0.000.000	10.157.000,00		
1799.99.0.1	OUTRAS TRANSFERÊNCIAS CORRENTES - PRINCIPAL	0.01.00	10.157.000,00		
1900.00.0.0	OUTRAS RECEITAS CORRENTES	0.000.000		10.971.000,00	
1910.00.0.0	MULTAS ADMINISTRATIVAS, CONTRATUAIS E JUDICIAIS	0.000.000		6.450.000,00	
1911.00.0.0	MULTAS ADMINISTRATIVAS, CONTRATUAIS E JUDICIAIS	0.000.000	6.450.000,00		
1911.01.0.0	MULTAS PREVISTAS EM LEGISLAÇÃO ESPECÍFICA	0.000.000	6.450.000,00		
1911.01.0.1	MULTAS PREVISTAS EM LEGISLAÇÃO ESPECÍFICA - PRINCIPAL	0.01.00	5.850.000,00		
1911.01.0.1	MULTAS PREVISTAS EM LEGISLAÇÃO ESPECÍFICA - PRINCIPAL	0.01.31	600.000,00		
1920.00.0.0	INDENIZAÇÕES, RESTITUIÇÕES E RESSARCIMENTOS	0.000.000		3.311.000,00	
1922.00.0.0	RESTITUIÇÕES	0.000.000	3.311.000,00		
1922.99.0.0	OUTRAS RESTITUIÇÕES	0.000.000	3.311.000,00		
1922.99.0.1	OUTRAS RESTITUIÇÕES - PRINCIPAL	0.01.00	300.000,00		
1922.99.0.1	OUTRAS RESTITUIÇÕES - PRINCIPAL	0.01.00	3.001.000,00		
1922.99.0.1	OUTRAS RESTITUIÇÕES - PRINCIPAL	0.01.76	10.000,00		
1990.00.0.0	DEMAIS RECEITAS CORRENTES	0.000.000		1.210.000,00	
1999.00.0.0	OUTRAS RECEITAS CORRENTES	0.000.000	1.210.000,00		
1999.03.0.0	COMPENSAÇÕES FINANCEIRAS ENTRE OS REGIMES DE PREVIDÊNCIA	0.000.000	1.200.000,00		
1999.03.0.1	COMPENSAÇÕES FINANCEIRAS ENTRE OS REGIMES DE PREVIDÊNCIA - P	0.01.76	1.200.000,00		
1999.99.0.0	OUTRAS RECEITAS	0.000.000	10.000,00		
1999.99.2.0	OUTRAS RECEITAS NÃO ARRECADADAS E NÃO	0.000.000	10.000,00		



# PREFEITURA DO MUNICÍPIO DE GRAVATÁ

R CLETO CAMPELO, 268 - CNPJ:11049830/0001-20

Anexo 02

Página 5

Orçamento Programa - Exercício de 2024

## RECEITAS SEGUNDO AS CATEGORIAS ECONOMICAS

Código	Especificação	F.R.	Desdobramento	SubCategoria Fonte	Categoria Econômica
1999.99.2.1	PROJETADAS PELA RFB -	0.01.76	10.000,00		
	OUTRAS RECEITAS NÃO ARRECADADAS E NÃO				
	PROJETADAS PELA RFB -				
2000.00.0.0	RECEITAS DE CAPITAL	0.000.000			13.457.500,00
2200.00.0.0	ALIENAÇÃO DE BENS	0.000.000		500.000,00	
2210.00.0.0	ALIENAÇÃO DE BENS MÓVEIS	0.000.000		500.000,00	
2213.00.0.0	ALIENAÇÃO DE BENS MÓVEIS E SEMOVENTES	0.000.000	500.000,00		
2213.01.0.0	ALIENAÇÃO DE BENS MÓVEIS E SEMOVENTES	0.000.000	500.000,00		
2213.01.0.1	ALIENAÇÃO DE BENS MÓVEIS E SEMOVENTES -	0.01.00	500.000,00		
	PRINCIPAL				
2400.00.0.0	TRANSFERÊNCIAS DE CAPITAL	0.000.000		12.957.500,00	
2410.00.0.0	TRANSFERÊNCIAS DA UNIÃO E DE SUAS ENTIDADES	0.000.000		9.933.500,00	
2411.00.0.0	TRANSFERÊNCIAS DE RECURSOS DO SISTEMA ÚNICO	0.000.000	1.426.000,00		
	DE SAÚDE - SUS				
2411.51.0.0	TRANSFERÊNCIAS DE RECURSOS DO SISTEMA ÚNICO	0.000.000	1.426.000,00		
	DE SAÚDE - SUS -				
2411.51.1.0	TRANSFERÊNCIAS DE RECURSOS DO BLOCO DE	0.000.000	1.426.000,00		
	ESTRUTURAÇÃO DA REDE				
2411.51.1.1	TRANSF.SUS-BLOCOESTRU.REDE	0.05.09	1.426.000,00		
	SAUDE-ATENÇ.PRIMARIA-PRINCIPAL				
2419.00.0.0	OUTRAS TRANSFERÊNCIAS DE RECURSOS DA UNIÃO E	0.000.000	8.507.500,00		
	DE SUAS ENTIDAD				
2419.51.0.0	TRANSFERÊNCIA ESPECIAL DA UNIÃO	0.000.000	8.507.500,00		
2419.51.0.1	TRANSFERÊNCIA ESPECIAL DA UNIÃO - PRINCIPAL	0.05.28	8.507.500,00		
2420.00.0.0	TRANSFERÊNCIAS DOS ESTADOS E DO DISTRITO	0.000.000		3.024.000,00	
	FEDERAL E DE SUAS E				
2422.00.0.0	TRANSFERÊNCIAS DE CONVÊNIO DOS ESTADOS E DF	0.000.000	3.024.000,00		
	E DE SUAS ENTID				
2422.99.0.0	OUTRAS TRANSFERÊNCIAS DE CONVÊNIO DOS	0.000.000	3.024.000,00		
	ESTADOS E DF E DE SUA				
2422.99.0.1	OUTRAS TRANSFERÊNCIAS DE CONVÊNIO DOS	0.02.28	1.024.000,00		
	ESTADOS E DF E DE SUA				
2422.99.0.1	OUTRAS TRANSFERÊNCIAS DE CONVÊNIO DOS	0.02.28	2.000.000,00		
	ESTADOS E DF E DE SUA				
9000.00.0.0	(R) DEDUÇÕES DA RECEITA	0.000.000			-26.008.400,00
9500.00.0.0	(R) DEDUÇÕES DO FUNDEB	0.000.000		-26.008.400,00	
9510.00.0.0	(R) DEDUÇÕES DO FUNDEB	0.000.000	-26.008.400,00		
9510.00.0.0	(R) DEDUÇÕES DO FUNDEB	0.000.000		-26.008.400,00	
9510.00.0.0	(R) DEDUÇÕES DO FUNDEB	0.01.00	-26.008.400,00		
<b>Total das Receitas (exceto Intra-Orçamentárias)</b>					<b>362.308.000,00</b>

7000.00.0.0	RECEITAS CORRENTES. (INTRA)	0.000.000			12.692.000,00
7200.00.0.0	CONTRIBUIÇÕES (INTRA)	0.000.000		12.692.000,00	
7210.00.0.0	CONTRIBUIÇÕES SOCIAIS (INTRA)	0.000.000		12.692.000,00	
7215.00.0.0	CONTRIBUIÇÕES PARA REGIMES PRÓPRIOS DE	0.000.000	12.692.000,00		
7215.02.0.0	CONTRIBUIÇÃO PATRONAL - SERVIDOR CIVIL (IN	0.000.000	12.393.000,00		
7215.02.1.0	CONTRIBUIÇÃO PATRONAL - SERVIDOR CIVIL AT	0.000.000	12.393.000,00		
7215.02.1.1	CONTRIBUIÇÃO PATRONAL - SERVIDOR CIVIL AT	0.01.76	10.898.000,00		
7215.02.1.1	CONTRIBUIÇÃO PATRONAL - SERVIDOR CIVIL AT	0.01.76	1.495.000,00		
7215.51.0.0	CONTRIBUIÇÃO PATRONAL - PARCELAMENTOS (	0.000.000	299.000,00		
7215.51.1.0	CONTRIBUIÇÃO PATRONAL - SERVIDOR CIVIL AT	0.000.000	299.000,00		
7215.51.1.1	CONTRIB.PATRONAL-SERV.CIVIL ATIVO-PARCEL	0.01.76	199.000,00		
7215.51.1.2	CONTRIB.PATRONAL-SERV.CIVIL ATIVO-PARCEL	0.01.76	100.000,00		
<b>Total das Receitas (Intra-Orçamentárias)</b>					<b>12.692.000,00</b>

### TOTALIZAÇÃO DAS RECEITAS POR CATEGORIA ECONOMICA

RECEITA CORRENTE

361.542.500,00



**PREFEITURA DO MUNICÍPIO DE GRAVATÁ**

R CLETO CAMPELO, 268 - CNPJ:11049830/0001-20

Anexo 02

Página 6

Orçamento Programa - Exercício de 2024

**RECEITAS SEGUNDO AS CATEGORIAS ECONOMICAS**

Código	Especificação	F.R.	Desdobramento	SubCategoria Fonte	Categoria Econômica
RECEITA DE CAPITAL					13.457.500,00
Total Geral das Receitas					375.000.000,00

**PREFEITURA DO MUNICÍPIO DE GRAVATÁ**

R CLETO CAMPELO, 268 - CNPJ:11049830/0001-20

Orçamento Programa - Exercício de 2024

Anexo 02

Página 1

**NATUREZA DA DESPESA - CONSOLIDAÇÃO GERAL**

Código	Especificação	Elemento	Modalidade	Grupo	Categoria Econômica
30.00.00	DESPESAS CORRENTES				325.973.000,00
31.00.00	PESSOAL E ENCARGOS SOCIAIS			208.709.340,00	
31.90.00	APLICAÇÕES DIRETAS		199.149.340,00		
31.90.01	APOSENTADORIAS, RESERVA REMUNERADA E REFORMAS	31.082.000,00			
31.90.03	PENSÕES	3.000.000,00			
31.90.04	CONTRATAÇÃO POR TEMPO DETERMINADO	45.722.930,00			
31.90.11	VENCIMENTOS E VANTAGENS FIXAS - PESSOAL CIVIL	83.068.310,00			
31.90.13	OBRIGAÇÕES PATRONAIS	13.037.700,00			
31.90.16	OUTRAS DESPESAS VARIÁVEIS - PESSOAL CIVIL	4.030.000,00			
31.90.91	SENTENÇAS JUDICIAIS	5.427.000,00			
31.90.92	DESPESAS DE EXERCÍCIOS ANTERIORES	61.000,00			
31.90.93	INDENIZAÇÕES E RESTITUIÇÕES	20.000,00			
31.90.94	INDENIZAÇÕES E RESTITUIÇÕES TRABALHISTAS	13.042.400,00			
31.90.96	RESSARCIMENTO DE DESPESAS DE PESSOAL REQUISITADO	658.000,00			
31.91.00	APLICAÇÕES DIRETAS- INTRA-ORÇAMENTÁRIAS		9.560.000,00		
31.91.13	OBRIGAÇÕES PATRONAIS	9.560.000,00			
32.00.00	JUROS E ENCARGOS DA DÍVIDA			2.040.000,00	
32.90.00	APLICAÇÕES DIRETAS		2.010.000,00		
32.90.21	JUROS SOBRE A DÍVIDA POR CONTRATO	2.010.000,00			
32.91.00	APLICAÇÕES DIRETAS- INTRA-ORÇAMENTÁRIAS		30.000,00		
32.91.21	JUROS SOBRE A DÍVIDA POR CONTRATO	30.000,00			
33.00.00	OUTRAS DESPESAS CORRENTES			115.223.660,00	
33.50.00	TRANSFERÊNCIAS A INSTITUIÇÕES PRIVADAS SEM FINS LUCRATIVOS		1.210.000,00		
33.50.41	CONTRIBUIÇÕES	40.000,00			
33.50.43	SUBVENÇÕES SOCIAIS	1.170.000,00			
33.90.00	APLICAÇÕES DIRETAS		114.013.660,00		
33.90.08	OUTROS BENEFÍCIOS ASSISTENCIAIS DO SERVIDOR E DO MILITAR	199.000,00			
33.90.14	DIÁRIAS - CIVIL	1.485.500,00			
33.90.18	AUXÍLIO FINANCEIRO A ESTUDANTES	5.000,00			
33.90.20	AUXÍLIO FINANCEIRO A PESQUISADORES	5.000,00			
33.90.30	MATERIAL DE CONSUMO	21.835.000,00			
33.90.31	PREMIAÇÕES CULTURAIS, ARTÍSTICAS, CIENTÍFICAS, DESPORTIVAS E	20.000,00			
33.90.32	MATERIAL, BEM OU SERVIÇO PARA DISTRIBUIÇÃO GRATUITA	2.528.000,00			
33.90.33	PASSAGENS E DESPESAS COM LOCOMOÇÃO	712.000,00			
33.90.35	SERVIÇOS DE CONSULTORIA	2.610.500,00			
33.90.36	OUTROS SERVIÇOS DE TERCEIROS - PESSOA FÍSICA	5.130.500,00			
33.90.39	OUTROS SERVIÇOS DE TERCEIROS - PESSOA JURÍDICA	73.832.160,00			
33.90.40	SERVIÇOS DE TECNOLOGIA DA INFORMAÇÃO E COMUNICAÇÃO - PJ	40.000,00			
33.90.47	OBRIGAÇÕES TRIBUTÁRIAS E CONTRIBUTIVAS	4.122.000,00			
33.90.48	OUTROS AUXÍLIOS FINANCEIROS A PESSOA FÍSICA	635.000,00			
33.90.91	SENTENÇAS JUDICIAIS	150.000,00			
33.90.92	DESPESAS DE EXERCÍCIOS ANTERIORES	84.000,00			
33.90.93	INDENIZAÇÕES E RESTITUIÇÕES	620.000,00			
40.00.00	DESPESAS DE CAPITAL				45.677.000,00
44.00.00	INVESTIMENTOS		43.305.000,00		
44.90.00	APLICAÇÕES DIRETAS				
44.90.40	SERVIÇOS DE TECNOLOGIA DA INFORMAÇÃO E COMUNICAÇÃO - PJ	250.000,00			
44.90.51	OBRAS E INSTALAÇÕES	33.266.000,00			
44.90.52	EQUIPAMENTOS E MATERIAL PERMANENTE	8.589.000,00			
44.90.61	AQUISIÇÃO DE IMÓVEIS	1.200.000,00			
44.91.00	APLICAÇÕES DIRETAS- INTRA-ORÇAMENTÁRIAS		50.000,00		
44.91.51	OBRAS E INSTALAÇÕES	50.000,00			
46.00.00	AMORTIZAÇÃO DA DÍVIDA			2.322.000,00	
46.90.00	APLICAÇÕES DIRETAS		2.012.000,00		
46.90.71	PRINCIPAL DA DÍVIDA CONTRATUAL RESGATADA	2.010.000,00			
46.90.72	PRINCIPAL DA DÍVIDA MOBILIÁRIA RESGATADO	2.000,00			
46.91.00	APLICAÇÕES DIRETAS- INTRA-ORÇAMENTÁRIAS		310.000,00		
46.91.71	PRINCIPAL DA DÍVIDA CONTRATUAL RESGATADA	310.000,00			
90.00.00	RESERVA DE CONTINGÊNCIA				3.350.000,00
99.00.00	RESERVA DE CONTINGÊNCIA			3.350.000,00	
99.99.00	A DEFINIR		3.350.000,00		
99.99.99	A CLASSIFICAR	3.350.000,00			
<b>TOTAL</b>					<b>375.000.000,00</b>



# PREFEITURA DO MUNICÍPIO DE GRAVATÁ

R CLETO CAMPELO, 268 - CNPJ:11049830/0001-20

Orçamento Programa - Exercício de 2024

Anexo 02

Página 1

## NATUREZA DA DESPESA POR ORGÃO

PODER ORGÃO	01 PODER LEGISLATIVO 01 PODER LEGISLATIVO					
Código	Especificação	F.R.	Elemento	Modalidade	Grupo	Categoria Econômica
3.0.00.00	DESPESAS CORRENTES	0.000.000				15.244.000,00
3.1.00.00	PESSOAL E ENCARGOS SOCIAIS	0.000.000			11.833.000,00	
3.1.90.00	APLICAÇÕES DIRETAS	0.000.000		11.808.000,00		
3.1.90.01	APOSENTADORIAS, RESERVA REMUNERADA E REFORMAS	0.01.00	82.000,00			
3.1.90.11	VENCIMENTOS E VANTAGENS FIXAS - PESSOAL CIVIL	0.01.00	9.550.000,00			
3.1.90.13	OBRIGAÇÕES PATRONAIS	0.01.00	2.154.000,00			
3.1.90.16	OUTRAS DESPESAS VARIÁVEIS - PESSOAL CIVIL	0.01.00	10.000,00			
3.1.90.91	SENTENÇAS JUDICIAIS	0.01.00	2.000,00			
3.1.90.92	DESPESAS DE EXERCÍCIOS ANTERIORES	0.01.00	10.000,00			
3.1.91.00	APLICAÇÕES DIRETAS- INTRA-ORÇAMENTÁRIAS	0.000.000		25.000,00		
3.1.91.13	OBRIGAÇÕES PATRONAIS	0.01.00	25.000,00			
3.3.00.00	OUTRAS DESPESAS CORRENTES	0.000.000			3.411.000,00	
3.3.90.00	APLICAÇÕES DIRETAS	0.000.000		3.411.000,00		
3.3.90.14	DIÁRIAS - CIVIL	0.01.00	950.000,00			
3.3.90.30	MATERIAL DE CONSUMO	0.01.00	280.000,00			
3.3.90.33	PASSAGENS E DESPESAS COM LOCOMOÇÃO	0.01.00	20.000,00			
3.3.90.35	SERVIÇOS DE CONSULTORIA	0.01.00	527.000,00			
3.3.90.36	OUTROS SERVIÇOS DE TERCEIROS - PESSOA FÍSICA	0.01.00	392.000,00			
3.3.90.39	OUTROS SERVIÇOS DE TERCEIROS - PESSOA JURÍDICA	0.01.00	1.025.000,00			
3.3.90.47	OBRIGAÇÕES TRIBUTÁRIAS E CONTRIBUTIVAS	0.01.00	25.000,00			
3.3.90.92	DESPESAS DE EXERCÍCIOS ANTERIORES	0.01.00	12.000,00			
3.3.90.93	INDENIZAÇÕES E RESTITUIÇÕES	0.01.00	180.000,00			
4.0.00.00	DESPESAS DE CAPITAL	0.000.000				956.000,00
4.4.00.00	INVESTIMENTOS	0.000.000			954.000,00	
4.4.90.00	APLICAÇÕES DIRETAS	0.000.000		954.000,00		
4.4.90.51	OBRAS E INSTALAÇÕES	0.01.00	394.000,00			
4.4.90.52	EQUIPAMENTOS E MATERIAL PERMANENTE	0.01.00	560.000,00			
4.6.00.00	AMORTIZAÇÃO DA DÍVIDA	0.000.000			2.000,00	
4.6.90.00	APLICAÇÕES DIRETAS	0.000.000		2.000,00		
4.6.90.72	PRINCIPAL DA DÍVIDA MOBILIÁRIA RESGATADO	0.01.00	2.000,00			
<b>TOTAL</b>						<b>16.200.000,00</b>



# PREFEITURA DO MUNICÍPIO DE GRAVATÁ

R CLETO CAMPELO, 268 - CNPJ:11049830/0001-20

Orçamento Programa - Exercício de 2024

Anexo 02  
Página 2

## NATUREZA DA DESPESA POR ORGÃO

PODER ORGÃO	02 PODER EXECUTIVO 01 GABINETE DO PREFEITO					
Código	Especificação	F.R.	Elemento	Modalidade	Grupo	Categoria Econômica
3.0.00.00	DESPESAS CORRENTES	0.000.000				5.322.000,00
3.1.00.00	PESSOAL E ENCARGOS SOCIAIS	0.000.000			3.212.000,00	
3.1.90.00	APLICAÇÕES DIRETAS	0.000.000		3.212.000,00		
3.1.90.04	CONTRATAÇÃO POR TEMPO DETERMINADO	0.01.00	5.000,00			
3.1.90.11	VENCIMENTOS E VANTAGENS FIXAS - PESSOAL CIVIL	0.01.00	1.830.000,00			
3.1.90.94	INDENIZAÇÕES E RESTITUIÇÕES TRABALHISTAS	0.01.00	1.377.000,00			
3.3.00.00	OUTRAS DESPESAS CORRENTES	0.000.000			2.110.000,00	
3.3.90.00	APLICAÇÕES DIRETAS	0.000.000		2.110.000,00		
3.3.90.08	OUTROS BENEFÍCIOS ASSISTENCIAIS DO SERVIDOR E DO MILITAR	0.01.00	5.000,00			
3.3.90.14	DIÁRIAS - CIVIL	0.01.00	60.000,00			
3.3.90.30	MATERIAL DE CONSUMO	0.01.00	80.000,00			
3.3.90.33	PASSAGENS E DESPESAS COM LOCOMOÇÃO	0.01.00	500.000,00			
3.3.90.35	SERVIÇOS DE CONSULTORIA	0.01.00	100.000,00			
3.3.90.36	OUTROS SERVIÇOS DE TERCEIROS - PESSOA FÍSICA	0.01.00	165.000,00			
3.3.90.39	OUTROS SERVIÇOS DE TERCEIROS - PESSOA JURÍDICA	0.01.00	1.200.000,00			
4.0.00.00	DESPESAS DE CAPITAL	0.000.000				200.000,00
4.4.00.00	INVESTIMENTOS	0.000.000			200.000,00	
4.4.90.00	APLICAÇÕES DIRETAS	0.000.000		200.000,00		
4.4.90.52	EQUIPAMENTOS E MATERIAL PERMANENTE	0.01.00	200.000,00			
<b>TOTAL</b>						<b>5.522.000,00</b>



# PREFEITURA DO MUNICÍPIO DE GRAVATÁ

R CLETO CAMPELO, 268 - CNPJ:11049830/0001-20

Orçamento Programa - Exercício de 2024

Anexo 02

Página 8

## NATUREZA DA DESPESA POR ORGÃO

PODER ORGÃO 02 PODER EXECUTIVO 07 SECRETARIA DE FINANÇAS

Código	Especificação	F.R.	Elemento	Modalidade	Grupo	Categoria Econômica
3.0.00.00	DESPESAS CORRENTES	0.000.000				11.252.000,00
3.1.00.00	PESSOAL E ENCARGOS SOCIAIS	0.000.000			3.010.000,00	
3.1.90.00	APLICAÇÕES DIRETAS	0.000.000		3.010.000,00		
3.1.90.04	CONTRATAÇÃO POR TEMPO DETERMINADO	0.01.00	50.000,00			
3.1.90.11	VENCIMENTOS E VANTAGENS FIXAS - PESSOAL CIVIL	0.01.00	2.000.000,00			
3.1.90.92	DESPESAS DE EXERCÍCIOS ANTERIORES	0.01.00	10.000,00			
3.1.90.94	INDENIZAÇÕES E RESTITUIÇÕES TRABALHISTAS	0.01.00	950.000,00			
3.2.00.00	JUROS E ENCARGOS DA DÍVIDA	0.000.000			2.020.000,00	
3.2.90.00	APLICAÇÕES DIRETAS	0.000.000		2.000.000,00		
3.2.90.21	JUROS SOBRE A DÍVIDA POR CONTRATO	0.01.00	2.000.000,00			
3.2.91.00	APLICAÇÕES DIRETAS- INTRA-ORÇAMENTÁRIAS	0.000.000		20.000,00		
3.2.91.21	JUROS SOBRE A DÍVIDA POR CONTRATO	0.01.00	20.000,00			
3.3.00.00	OUTRAS DESPESAS CORRENTES	0.000.000			6.222.000,00	
3.3.90.00	APLICAÇÕES DIRETAS	0.000.000		6.222.000,00		
3.3.90.08	OUTROS BENEFÍCIOS ASSISTENCIAIS DO SERVIDOR E DO MILITAR	0.01.00	50.000,00			
3.3.90.14	DIÁRIAS - CIVIL	0.01.00	20.000,00			
3.3.90.35	SERVIÇOS DE CONSULTORIA	0.01.00	178.000,00			
3.3.90.36	OUTROS SERVIÇOS DE TERCEIROS - PESSOA FÍSICA	0.01.00	60.000,00			
3.3.90.39	OUTROS SERVIÇOS DE TERCEIROS - PESSOA JURÍDICA	0.01.00	1.499.000,00			
3.3.90.47	OBRIGAÇÕES TRIBUTÁRIAS E CONTRIBUTIVAS	0.01.00	4.005.000,00			
3.3.90.92	DESPESAS DE EXERCÍCIOS ANTERIORES	0.01.00	10.000,00			
3.3.90.93	INDENIZAÇÕES E RESTITUIÇÕES	0.01.00	400.000,00			
4.0.00.00	DESPESAS DE CAPITAL	0.000.000				2.375.000,00
4.4.00.00	INVESTIMENTOS	0.000.000			75.000,00	
4.4.90.00	APLICAÇÕES DIRETAS	0.000.000		75.000,00		
4.4.90.52	EQUIPAMENTOS E MATERIAL PERMANENTE	0.01.00	75.000,00			
4.6.00.00	AMORTIZAÇÃO DA DÍVIDA	0.000.000			2.300.000,00	
4.6.90.00	APLICAÇÕES DIRETAS	0.000.000		2.000.000,00		
4.6.90.71	PRINCIPAL DA DÍVIDA CONTRATUAL RESGATADA	0.01.00	2.000.000,00			
4.6.91.00	APLICAÇÕES DIRETAS- INTRA-ORÇAMENTÁRIAS	0.000.000		300.000,00		
4.6.91.71	PRINCIPAL DA DÍVIDA CONTRATUAL RESGATADA	0.01.00	300.000,00			
9.0.00.00	RESERVA DE CONTINGÊNCIA	0.000.000				3.350.000,00
9.9.00.00	RESERVA DE CONTINGÊNCIA	0.000.000			3.350.000,00	
9.9.99.00	A DEFINIR	0.000.000		3.350.000,00		
9.9.99.99	A CLASSIFICAR	0.01.00	3.350.000,00			
<b>TOTAL</b>						<b>16.977.000,00</b>



# PREFEITURA DO MUNICÍPIO DE GRAVATÁ

R CLETO CAMPELO, 268 - CNPJ:11049830/0001-20

Orçamento Programa - Exercício de 2024

Anexo 02

Página 9

## NATUREZA DA DESPESA POR ORGÃO

PODER ORGÃO						
02 PODER EXECUTIVO						
08 SECRETARIA DE PLANEJAMENTO E ORÇAMENTO						
Código	Especificação	F.R.	Elemento	Modalidade	Grupo	Categoria Econômica
3.0.00.00	DESPESAS CORRENTES	0.000.000				2.187.000,00
3.1.00.00	PESSOAL E ENCARGOS SOCIAIS	0.000.000			700.000,00	
3.1.90.00	APLICAÇÕES DIRETAS	0.000.000		700.000,00		
3.1.90.11	VENCIMENTOS E VANTAGENS FIXAS - PESSOAL CIVIL	0.01.00	400.000,00			
3.1.90.94	INDENIZAÇÕES E RESTITUIÇÕES TRABALHISTAS	0.01.00	300.000,00			
3.3.00.00	OUTRAS DESPESAS CORRENTES	0.000.000			1.487.000,00	
3.3.90.00	APLICAÇÕES DIRETAS	0.000.000		1.487.000,00		
3.3.90.08	OUTROS BENEFÍCIOS ASSISTENCIAIS DO SERVIDOR E DO MILITAR	0.01.00	2.000,00			
3.3.90.14	DIÁRIAS - CIVIL	0.01.00	5.000,00			
3.3.90.36	OUTROS SERVIÇOS DE TERCEIROS - PESSOA FÍSICA	0.01.00	515.000,00			
3.3.90.39	OUTROS SERVIÇOS DE TERCEIROS - PESSOA JURÍDICA	0.01.00	965.000,00			
4.0.00.00	DESPESAS DE CAPITAL	0.000.000				3.000,00
4.4.00.00	INVESTIMENTOS	0.000.000			3.000,00	
4.4.90.00	APLICAÇÕES DIRETAS	0.000.000		3.000,00		
4.4.90.52	EQUIPAMENTOS E MATERIAL PERMANENTE	0.01.00	3.000,00			
<b>TOTAL</b>						<b>2.190.000,00</b>





# PREFEITURA DO MUNICÍPIO DE GRAVATÁ

R CLETO CAMPELO, 268 - CNPJ:11049830/0001-20

Orçamento Programa - Exercício de 2024

Anexo 02

Página 10

## NATUREZA DA DESPESA POR ORGÃO

PODER ORGÃO	02 PODER EXECUTIVO 09 SECRETARIA DA MULHER					
Código	Especificação	F.R.	Elemento	Modalidade	Grupo	Categoria Econômica
3.0.00.00	DESPESAS CORRENTES	0.000.000				953.000,00
3.1.00.00	PESSOAL E ENCARGOS SOCIAIS	0.000.000			615.000,00	
3.1.90.00	APLICAÇÕES DIRETAS	0.000.000		615.000,00		
3.1.90.04	CONTRATAÇÃO POR TEMPO DETERMINADO	0.01.00	5.000,00			
3.1.90.11	VENCIMENTOS E VANTAGENS FIXAS - PESSOAL CIVIL	0.01.00	340.000,00			
3.1.90.94	INDENIZAÇÕES E RESTITUIÇÕES TRABALHISTAS	0.01.00	270.000,00			
3.3.00.00	OUTRAS DESPESAS CORRENTES	0.000.000			338.000,00	
3.3.90.00	APLICAÇÕES DIRETAS	0.000.000		338.000,00		
3.3.90.08	OUTROS BENEFÍCIOS ASSISTENCIAIS DO SERVIDOR E DO MILITAR	0.01.00	5.000,00			
3.3.90.14	DIÁRIAS - CIVIL	0.01.00	6.000,00			
3.3.90.30	MATERIAL DE CONSUMO	0.01.00	15.000,00			
3.3.90.35	SERVIÇOS DE CONSULTORIA	0.01.00	5.000,00			
3.3.90.36	OUTROS SERVIÇOS DE TERCEIROS - PESSOA FÍSICA	0.01.00	95.000,00			
3.3.90.36	OUTROS SERVIÇOS DE TERCEIROS - PESSOA FÍSICA	0.02.28	4.000,00			
3.3.90.39	OUTROS SERVIÇOS DE TERCEIROS - PESSOA JURÍDICA	0.01.00	103.000,00			
3.3.90.39	OUTROS SERVIÇOS DE TERCEIROS - PESSOA JURÍDICA	0.02.28	55.000,00			
3.3.90.39	OUTROS SERVIÇOS DE TERCEIROS - PESSOA JURÍDICA	0.05.28	50.000,00			
4.0.00.00	DESPESAS DE CAPITAL	0.000.000				70.000,00
4.4.00.00	INVESTIMENTOS	0.000.000			70.000,00	
4.4.90.00	APLICAÇÕES DIRETAS	0.000.000		70.000,00		
4.4.90.52	EQUIPAMENTOS E MATERIAL PERMANENTE	0.01.00	20.000,00			
4.4.90.52	EQUIPAMENTOS E MATERIAL PERMANENTE	0.02.28	25.000,00			
4.4.90.52	EQUIPAMENTOS E MATERIAL PERMANENTE	0.05.28	25.000,00			
<b>TOTAL</b>						<b>1.023.000,00</b>



# PREFEITURA DO MUNICÍPIO DE GRAVATÁ

R CLETO CAMPELO, 268 - CNPJ:11049830/0001-20

Orçamento Programa - Exercício de 2024

Anexo 02

Página 11

## NATUREZA DA DESPESA POR ORGÃO

PODER 02 PODER EXECUTIVO  
ORGÃO 10 SECRETARIA DE AGRICULTURA E DESENVOLVIMENTO RURAL

Código	Especificação	F.R.	Elemento	Modalidade	Grupo	Categoria Econômica
3.0.00.00	DESPESAS CORRENTES	0.000.000				3.528.000,00
3.1.00.00	PESSOAL E ENCARGOS SOCIAIS	0.000.000			1.310.000,00	
3.1.90.00	APLICAÇÕES DIRETAS	0.000.000		1.310.000,00		
3.1.90.04	CONTRATAÇÃO POR TEMPO DETERMINADO	0.01.00	400.000,00			
3.1.90.11	VENCIMENTOS E VANTAGENS FIXAS - PESSOAL CIVIL	0.01.00	440.000,00			
3.1.90.94	INDENIZAÇÕES E RESTITUIÇÕES TRABALHISTAS	0.01.00	470.000,00			
3.3.00.00	OUTRAS DESPESAS CORRENTES	0.000.000			2.218.000,00	
3.3.90.00	APLICAÇÕES DIRETAS	0.000.000		2.218.000,00		
3.3.90.08	OUTROS BENEFÍCIOS ASSISTENCIAIS DO SERVIDOR E DO MILITAR	0.01.00	2.000,00			
3.3.90.14	DIÁRIAS - CIVIL	0.01.00	20.000,00			
3.3.90.30	MATERIAL DE CONSUMO	0.01.00	85.000,00			
3.3.90.36	OUTROS SERVIÇOS DE TERCEIROS - PESSOA FÍSICA	0.01.00	95.000,00			
3.3.90.39	OUTROS SERVIÇOS DE TERCEIROS - PESSOA JURÍDICA	0.01.00	1.766.000,00			
3.3.90.39	OUTROS SERVIÇOS DE TERCEIROS - PESSOA JURÍDICA	0.05.28	250.000,00			
4.0.00.00	DESPESAS DE CAPITAL	0.000.000				430.000,00
4.4.00.00	INVESTIMENTOS	0.000.000			430.000,00	
4.4.90.00	APLICAÇÕES DIRETAS	0.000.000		430.000,00		
4.4.90.51	OBRAS E INSTALAÇÕES	0.01.00	125.000,00			
4.4.90.51	OBRAS E INSTALAÇÕES	0.05.28	175.000,00			
4.4.90.52	EQUIPAMENTOS E MATERIAL PERMANENTE	0.01.00	30.000,00			
4.4.90.52	EQUIPAMENTOS E MATERIAL PERMANENTE	0.05.28	100.000,00			
<b>TOTAL</b>						<b>3.958.000,00</b>



# PREFEITURA DO MUNICÍPIO DE GRAVATÁ

R CLETO CAMPELO, 268 - CNPJ:11049830/0001-20

Orçamento Programa - Exercício de 2024

Anexo 02

Página 12

## NATUREZA DA DESPESA POR ORGÃO

PODER ORGÃO	02 PODER EXECUTIVO 11 SECRETARIA DE EDUCAÇÃO					
Código	Especificação	F.R.	Elemento	Modalidade	Grupo	Categoria Econômica
3.0.00.00	DESPESAS CORRENTES	0.000.000				72.319.500,00
3.1.00.00	PESSOAL E ENCARGOS SOCIAIS	0.000.000			59.364.000,00	
3.1.90.00	APLICAÇÕES DIRETAS	0.000.000		53.514.000,00		
3.1.90.04	CONTRATAÇÃO POR TEMPO DETERMINADO	0.01.00	1.170.000,00			
3.1.90.04	CONTRATAÇÃO POR TEMPO DETERMINADO	0.05.10	700.000,00			
3.1.90.04	CONTRATAÇÃO POR TEMPO DETERMINADO	0.05.10	12.000.000,00			
3.1.90.11	VENCIMENTOS E VANTAGENS FIXAS - PESSOAL CIVIL	0.01.00	1.755.000,00			
3.1.90.11	VENCIMENTOS E VANTAGENS FIXAS - PESSOAL CIVIL	0.05.10	500.000,00			
3.1.90.11	VENCIMENTOS E VANTAGENS FIXAS - PESSOAL CIVIL	0.05.10	30.050.000,00			
3.1.90.11	VENCIMENTOS E VANTAGENS FIXAS - PESSOAL CIVIL	0.05.27	3.000.000,00			
3.1.90.13	OBRIGAÇÕES PATRONAIS	0.01.00	2.950.000,00			
3.1.90.13	OBRIGAÇÕES PATRONAIS	0.05.10	55.000,00			
3.1.90.13	OBRIGAÇÕES PATRONAIS	0.05.10	150.000,00			
3.1.90.94	INDENIZAÇÕES E RESTITUIÇÕES TRABALHISTAS	0.01.00	1.100.000,00			
3.1.90.94	INDENIZAÇÕES E RESTITUIÇÕES TRABALHISTAS	0.05.10	37.000,00			
3.1.90.94	INDENIZAÇÕES E RESTITUIÇÕES TRABALHISTAS	0.05.10	45.000,00			
3.1.90.96	RESSARCIMENTO DE DESPESAS DE PESSOAL REQUISITADO	0.05.10	2.000,00			
3.1.91.00	APLICAÇÕES DIRETAS - INTRA-ORÇAMENTÁRIAS	0.000.000		5.850.000,00		
3.1.91.13	OBRIGAÇÕES PATRONAIS	0.01.00	5.765.000,00			
3.1.91.13	OBRIGAÇÕES PATRONAIS	0.05.10	25.000,00			
3.1.91.13	OBRIGAÇÕES PATRONAIS	0.05.10	60.000,00			
3.3.00.00	OUTRAS DESPESAS CORRENTES	0.000.000			12.955.500,00	
3.3.90.00	APLICAÇÕES DIRETAS	0.000.000		12.955.500,00		
3.3.90.08	OUTROS BENEFÍCIOS ASSISTENCIAIS DO SERVIDOR E DO MILITAR	0.01.00	29.000,00			
3.3.90.08	OUTROS BENEFÍCIOS ASSISTENCIAIS DO SERVIDOR E DO MILITAR	0.05.10	13.000,00			
3.3.90.08	OUTROS BENEFÍCIOS ASSISTENCIAIS DO SERVIDOR E DO MILITAR	0.05.10	32.000,00			
3.3.90.14	DIÁRIAS - CIVIL	0.01.00	38.000,00			
3.3.90.18	AUXÍLIO FINANCEIRO A ESTUDANTES	0.01.00	5.000,00			
3.3.90.20	AUXÍLIO FINANCEIRO A PESQUISADORES	0.01.00	5.000,00			
3.3.90.30	MATERIAL DE CONSUMO	0.01.00	3.910.000,00			
3.3.90.30	MATERIAL DE CONSUMO	0.02.11	10.000,00			
3.3.90.30	MATERIAL DE CONSUMO	0.05.02	10.000,00			
3.3.90.30	MATERIAL DE CONSUMO	0.05.03	1.200.000,00			
3.3.90.30	MATERIAL DE CONSUMO	0.05.10	192.000,00			
3.3.90.30	MATERIAL DE CONSUMO	0.05.22	10.000,00			
3.3.90.32	MATERIAL, BEM OU SERVIÇO PARA DISTRIBUIÇÃO GRATUITA	0.01.00	45.000,00			
3.3.90.35	SERVIÇOS DE CONSULTORIA	0.01.00	400.000,00			
3.3.90.35	SERVIÇOS DE CONSULTORIA	0.05.10	511.500,00			
3.3.90.36	OUTROS SERVIÇOS DE TERCEIROS - PESSOA FÍSICA	0.01.00	330.000,00			



# PREFEITURA DO MUNICÍPIO DE GRAVATÁ

R CLETO CAMPELO, 268 - CNPJ:11049830/0001-20

Orçamento Programa - Exercício de 2024

Anexo 02

Página 13

## NATUREZA DA DESPESA POR ORGÃO

PODER ORGÃO		02 PODER EXECUTIVO 11 SECRETARIA DE EDUCAÇÃO				
Código	Especificação	F.R.	Elemento	Modalidade	Grupo	Categoria Econômica
3.3.90.36	OUTROS SERVIÇOS DE TERCEIROS - PESSOA FÍSICA	0.05.06	20.000,00			
3.3.90.36	OUTROS SERVIÇOS DE TERCEIROS - PESSOA FÍSICA	0.05.10	91.000,00			
3.3.90.39	OUTROS SERVIÇOS DE TERCEIROS - PESSOA JURÍDICA	0.01.00	4.753.000,00			
3.3.90.39	OUTROS SERVIÇOS DE TERCEIROS - PESSOA JURÍDICA	0.02.11	50.000,00			
3.3.90.39	OUTROS SERVIÇOS DE TERCEIROS - PESSOA JURÍDICA	0.05.02	360.000,00			
3.3.90.39	OUTROS SERVIÇOS DE TERCEIROS - PESSOA JURÍDICA	0.05.06	350.000,00			
3.3.90.39	OUTROS SERVIÇOS DE TERCEIROS - PESSOA JURÍDICA	0.05.10	481.000,00			
3.3.90.48	OUTROS AUXÍLIOS FINANCEIROS A PESSOA FÍSICA	0.01.00	100.000,00			
3.3.90.92	DESPESAS DE EXERCÍCIOS ANTERIORES	0.01.00	10.000,00			
4.0.00.00	DESPESAS DE CAPITAL	0.000.000				17.566.000,00
4.4.00.00	INVESTIMENTOS	0.000.000			17.566.000,00	
4.4.90.00	APLICAÇÕES DIRETAS	0.000.000		17.516.000,00		
4.4.90.40	SERVIÇOS DE TECNOLOGIA DA INFORMAÇÃO E COMUNICAÇÃO - PJ	0.01.00	250.000,00			
4.4.90.51	OBRAS E INSTALAÇÕES	0.01.00	5.602.000,00			
4.4.90.51	OBRAS E INSTALAÇÕES	0.05.06	500.000,00			
4.4.90.51	OBRAS E INSTALAÇÕES	0.05.10	2.050.000,00			
4.4.90.51	OBRAS E INSTALAÇÕES	0.05.25	6.950.000,00			
4.4.90.52	EQUIPAMENTOS E MATERIAL PERMANENTE	0.01.00	1.461.000,00			
4.4.90.52	EQUIPAMENTOS E MATERIAL PERMANENTE	0.05.10	703.000,00			
4.4.91.00	APLICAÇÕES DIRETAS- INTRA-ORÇAMENTÁRIAS	0.000.000		50.000,00		
4.4.91.51	OBRAS E INSTALAÇÕES	0.05.06	50.000,00			
<b>TOTAL</b>						<b>89.885.500,00</b>



# PREFEITURA DO MUNICÍPIO DE GRAVATÁ

R CLETO CAMPELO, 268 - CNPJ:11049830/0001-20

Orçamento Programa - Exercício de 2024

Anexo 02

Página 14

## NATUREZA DA DESPESA POR ORGÃO

PODER ORGÃO	02 PODER EXECUTIVO 12 SECRETARIA DE OBRAS E SERVIÇOS PÚBLICOS					
Código	Especificação	F.R.	Elemento	Modalidade	Grupo	Categoria Econômica
3.0.00.00	DESPESAS CORRENTES	0.000.000				31.651.000,00
3.1.00.00	PESSOAL E ENCARGOS SOCIAIS	0.000.000			7.090.000,00	
3.1.90.00	APLICAÇÕES DIRETAS	0.000.000		7.090.000,00		
3.1.90.04	CONTRATAÇÃO POR TEMPO DETERMINADO	0.01.00	2.450.000,00			
3.1.90.11	VENCIMENTOS E VANTAGENS FIXAS - PESSOAL CIVIL	0.01.00	3.050.000,00			
3.1.90.94	INDENIZAÇÕES E RESTITUIÇÕES TRABALHISTAS	0.01.00	1.140.000,00			
3.1.90.96	RESSARCIMENTO DE DESPESAS DE PESSOAL REQUISITADO	0.01.00	450.000,00			
3.3.00.00	OUTRAS DESPESAS CORRENTES	0.000.000			24.561.000,00	
3.3.90.00	APLICAÇÕES DIRETAS	0.000.000		24.561.000,00		
3.3.90.08	OUTROS BENEFÍCIOS ASSISTENCIAIS DO SERVIDOR E DO MILITAR	0.01.00	2.000,00			
3.3.90.14	DIÁRIAS - CIVIL	0.01.00	8.000,00			
3.3.90.30	MATERIAL DE CONSUMO	0.01.00	4.184.000,00			
3.3.90.36	OUTROS SERVIÇOS DE TERCEIROS - PESSOA FÍSICA	0.01.00	100.000,00			
3.3.90.39	OUTROS SERVIÇOS DE TERCEIROS - PESSOA JURÍDICA	0.01.00	20.262.000,00			
3.3.90.39	OUTROS SERVIÇOS DE TERCEIROS - PESSOA JURÍDICA	0.02.28	5.000,00			
4.0.00.00	DESPESAS DE CAPITAL	0.000.000				15.929.000,00
4.4.00.00	INVESTIMENTOS	0.000.000			15.929.000,00	
4.4.90.00	APLICAÇÕES DIRETAS	0.000.000		15.929.000,00		
4.4.90.51	OBRAS E INSTALAÇÕES	0.01.00	3.141.500,00			
4.4.90.51	OBRAS E INSTALAÇÕES	0.02.28	2.935.000,00			
4.4.90.51	OBRAS E INSTALAÇÕES	0.05.28	6.900.500,00			
4.4.90.51	OBRAS E INSTALAÇÕES	0.05.70	1.183.000,00			
4.4.90.52	EQUIPAMENTOS E MATERIAL PERMANENTE	0.01.00	369.000,00			
4.4.90.52	EQUIPAMENTOS E MATERIAL PERMANENTE	0.05.28	200.000,00			
4.4.90.61	AQUISIÇÃO DE IMÓVEIS	0.01.00	1.200.000,00			
<b>TOTAL</b>						<b>47.580.000,00</b>



# PREFEITURA DO MUNICÍPIO DE GRAVATÁ

R CLETO CAMPELO, 268 - CNPJ:11049830/0001-20

Orçamento Programa - Exercício de 2024

Anexo 02

Página 15

## NATUREZA DA DESPESA POR ORGÃO

PODER ORGÃO						
02 PODER EXECUTIVO						
13 SECRETARIA DE SEGURANÇA E DEFESA CIVIL DO MUNICÍPIO						
Código	Especificação	F.R.	Elemento	Modalidade	Grupo	Categoria Económica
3.0.00.00	DESPESAS CORRENTES	0.000.000				7.585.000,00
3.1.00.00	PESSOAL E ENCARGOS SOCIAIS	0.000.000			6.715.000,00	
3.1.90.00	APLICAÇÕES DIRETAS	0.000.000		6.715.000,00		
3.1.90.04	CONTRATAÇÃO POR TEMPO DETERMINADO	0.01.00	580.000,00			
3.1.90.11	VENCIMENTOS E VANTAGENS FIXAS - PESSOAL CIVIL	0.01.00	5.250.000,00			
3.1.90.94	INDENIZAÇÕES E RESTITUIÇÕES TRABALHISTAS	0.01.00	885.000,00			
3.3.00.00	OUTRAS DESPESAS CORRENTES	0.000.000			870.000,00	
3.3.90.00	APLICAÇÕES DIRETAS	0.000.000		870.000,00		
3.3.90.08	OUTROS BENEFÍCIOS ASSISTENCIAIS DO SERVIDOR E DO MILITAR	0.01.00	5.000,00			
3.3.90.14	DIÁRIAS - CIVIL	0.01.00	15.000,00			
3.3.90.30	MATERIAL DE CONSUMO	0.01.00	175.000,00			
3.3.90.30	MATERIAL DE CONSUMO	0.01.31	10.000,00			
3.3.90.35	SERVIÇOS DE CONSULTORIA	0.01.00	5.000,00			
3.3.90.36	OUTROS SERVIÇOS DE TERCEIROS - PESSOA FÍSICA	0.01.00	170.000,00			
3.3.90.36	OUTROS SERVIÇOS DE TERCEIROS - PESSOA FÍSICA	0.01.31	40.000,00			
3.3.90.39	OUTROS SERVIÇOS DE TERCEIROS - PESSOA JURÍDICA	0.01.00	310.000,00			
3.3.90.39	OUTROS SERVIÇOS DE TERCEIROS - PESSOA JURÍDICA	0.01.31	130.000,00			
3.3.90.39	OUTROS SERVIÇOS DE TERCEIROS - PESSOA JURÍDICA	0.01.32	10.000,00			
4.0.00.00	DESPESAS DE CAPITAL	0.000.000				1.260.000,00
4.4.00.00	INVESTIMENTOS	0.000.000			1.260.000,00	
4.4.90.00	APLICAÇÕES DIRETAS	0.000.000		1.260.000,00		
4.4.90.51	OBRAS E INSTALAÇÕES	0.01.00	5.000,00			
4.4.90.52	EQUIPAMENTOS E MATERIAL PERMANENTE	0.01.00	835.000,00			
4.4.90.52	EQUIPAMENTOS E MATERIAL PERMANENTE	0.01.31	420.000,00			
<b>TOTAL</b>						<b>8.845.000,00</b>



# PREFEITURA DO MUNICÍPIO DE GRAVATÁ

R CLETO CAMPELO, 268 - CNPJ:11049830/0001-20

Orçamento Programa - Exercício de 2024

Anexo 02

Página 16

## NATUREZA DA DESPESA POR ORGÃO

PODER ORGÃO	02 PODER EXECUTIVO 14 SECRETARIA DE TURISMO, CULTURA, ESPORTE E LAZER					
Código	Especificação	F.R.	Elemento	Modalidade	Grupo	Categoria Econômica
3.0.00.00	DESPESAS CORRENTES	0.000.000				12.145.000,00
3.1.00.00	PESSOAL E ENCARGOS SOCIAIS	0.000.000			1.270.000,00	
3.1.90.00	APLICAÇÕES DIRETAS	0.000.000		1.270.000,00		
3.1.90.04	CONTRATAÇÃO POR TEMPO DETERMINADO	0.01.00	150.000,00			
3.1.90.11	VENCIMENTOS E VANTAGENS FIXAS - PESSOAL CIVIL	0.01.00	790.000,00			
3.1.90.94	INDENIZAÇÕES E RESTITUIÇÕES TRABALHISTAS	0.01.00	330.000,00			
3.3.00.00	OUTRAS DESPESAS CORRENTES	0.000.000			10.875.000,00	
3.3.50.00	TRANSFERÊNCIAS A INSTITUIÇÕES PRIVADAS SEM FINS LUCRATIVOS	0.000.000		245.000,00		
3.3.50.41	CONTRIBUIÇÕES	0.01.00	25.000,00			
3.3.50.43	SUBVENÇÕES SOCIAIS	0.01.00	220.000,00			
3.3.90.00	APLICAÇÕES DIRETAS	0.000.000		10.630.000,00		
3.3.90.08	OUTROS BENEFÍCIOS ASSISTENCIAIS DO SERVIDOR E DO MILITAR	0.01.00	5.000,00			
3.3.90.14	DIÁRIAS - CIVIL	0.01.00	20.000,00			
3.3.90.30	MATERIAL DE CONSUMO	0.01.00	200.000,00			
3.3.90.31	PREMIAÇÕES CULTURAIS, ARTÍSTICAS, CIENTÍFICAS, DESPORTIVAS E	0.01.00	10.000,00			
3.3.90.32	MATERIAL, BEM OU SERVIÇO PARA DISTRIBUIÇÃO GRATUITA	0.01.00	10.000,00			
3.3.90.36	OUTROS SERVIÇOS DE TERCEIROS - PESSOA FÍSICA	0.01.00	655.000,00			
3.3.90.39	OUTROS SERVIÇOS DE TERCEIROS - PESSOA JURÍDICA	0.01.00	9.460.000,00			
3.3.90.48	OUTROS AUXÍLIOS FINANCEIROS A PESSOA FÍSICA	0.01.00	270.000,00			
4.0.00.00	DESPESAS DE CAPITAL	0.000.000				1.355.000,00
4.4.00.00	INVESTIMENTOS	0.000.000			1.355.000,00	
4.4.90.00	APLICAÇÕES DIRETAS	0.000.000		1.355.000,00		
4.4.90.51	OBRAS E INSTALAÇÕES	0.01.00	550.000,00			
4.4.90.51	OBRAS E INSTALAÇÕES	0.05.28	650.000,00			
4.4.90.52	EQUIPAMENTOS E MATERIAL PERMANENTE	0.01.00	145.000,00			
4.4.90.52	EQUIPAMENTOS E MATERIAL PERMANENTE	0.05.28	10.000,00			
<b>TOTAL</b>						<b>13.500.000,00</b>



# PREFEITURA DO MUNICÍPIO DE GRAVATÁ

R CLETO CAMPELO, 268 - CNPJ:11049830/0001-20

Orçamento Programa - Exercício de 2024

Anexo 06

Página 26

## PROGRAMA DE TRABALHO

(Inc.II, § 2º, Art.2º)

### 02 PODER EXECUTIVO

#### 21 FUNDECA

Código	Especificação	Operação Especial	Projetos	Atividades	Total
08	Assistência Social			3.338.840,00	3.338.840,00
08	243	Assistência à Criança e ao Adolescente		3.338.840,00	3.338.840,00
08	243	0815	Gestão Administrativa do Fundo Municipal do Direito da Criança e do Adolescente	2.258.840,00	2.258.840,00
08.243.0815.2344.0000	Gestão Administrativa do Fundo Municipal da Criança e do Adolescente			2.258.840,00	2.258.840,00
08	243	0816	Proteção e Defesa dos Direitos da Criança e do Adolescente	1.080.000,00	1.080.000,00
08.243.0816.2345.0000	Desenvolvimento de Ações de Proteção à Criança e ao Adolescente			90.000,00	90.000,00
08.243.0816.2347.0000	Manutenção das Ações Vinculadas ao Conselho Tutelar			740.000,00	740.000,00
08.243.0816.2360.0000	Realização da Conferência Municipal dos Direitos da Criança e do Adolescente			125.000,00	125.000,00
08.243.0816.2592.0000	Desenvolvimento de Ações de Enfretamento às Drogas			125.000,00	125.000,00
TOTAL		0,00	0,00	3.338.840,00	3.338.840,00





# PREFEITURA DO MUNICÍPIO DE GRAVATÁ

R CLETO CAMPELO, 268 - CNPJ:11049830/0001-20

Orçamento Programa - Exercício de 2024

Anexo 06

Página 27

## PROGRAMA DE TRABALHO

(Inc.II, § 2º, Art.2º)

### 02 PODER EXECUTIVO

#### 25 AGÊNCIA MUNICIPAL DE MEIO AMBIENTE

Código	Especificação	Operação Especial	Projetos	Atividades	T o t a l
18	Gestão Ambiental			746.000,00	746.000,00
18	122 Administração Geral			221.000,00	221.000,00
18	122 1801 Gestão da Agência Municipal de Meio Ambiente			221.000,00	221.000,00
18.122.1801.2293.0000	Gestão da Agência Municipal de Meio Ambiente			221.000,00	221.000,00
18	541 Preservação e Conservação Ambiental			400.000,00	400.000,00
18	541 1806 Gravatá Sustentável			190.000,00	190.000,00
18.541.1806.2408.0000	Promoção da Destinação Adequada do Resíduos Sólidos			170.000,00	170.000,00
18.541.1806.2409.0000	Promoção de Campanhas de Educação Ambiental			20.000,00	20.000,00
18	541 1807 Gravatá Mais Verde			210.000,00	210.000,00
18.541.1807.2411.0000	Desenvolvimento de Ações para Recuperação de Áreas Verdes			210.000,00	210.000,00
18	542 Controle Ambiental			125.000,00	125.000,00
18	542 1806 Gravatá Sustentável			125.000,00	125.000,00
18.542.1806.2410.0000	Desenvolvimento de Ações para Promover uma Cidade Sustentável			125.000,00	125.000,00
TOTAL		0,00	0,00	746.000,00	746.000,00



# PREFEITURA DO MUNICÍPIO DE GRAVATÁ

R CLETO CAMPELO, 268 - CNPJ:11049830/0001-20

Orçamento Programa - Exercício de 2024

Anexo 06

Página 28

## PROGRAMA DE TRABALHO

(Inc.II, § 2º, Art.2º)

### 02 PODER EXECUTIVO

### 26 FUNDO MUNICIPAL DE HABITAÇÃO DE INTERESSE SOCIAL

Código	Especificação	Operação Especial	Projetos	Atividades	Total
16	Habitação			20.000,00	20.000,00
16	482 Habitação Urbana			20.000,00	20.000,00
16	482 1601 Minha Moradia Legal			20.000,00	20.000,00
16.482.1601.2499.0000	Elaboração, Coordenação e Monitoramento de Projetos Habitacionais			20.000,00	20.000,00
TOTAL		0,00	0,00	20.000,00	20.000,00



# PREFEITURA DO MUNICÍPIO DE GRAVATÁ

R CLETO CAMPELO, 268 - CNPJ:11049830/0001-20

Orçamento Programa - Exercício de 2024

Anexo 06

Página 29

## PROGRAMA DE TRABALHO

(Inc.II, § 2º, Art.2º)

### 02 PODER EXECUTIVO

### 27 FUNDO MUNICIPAL DOS DIREITOS DA PESSOA IDOSA

Código	Especificação	Operação Especial	Projetos	Atividades	T o t a l
08	Assistência Social			720.000,00	720.000,00
08	244 Assistência Comunitária			720.000,00	720.000,00
08	244 0820 Promoção dos Direitos da Pessoa Idosa			720.000,00	720.000,00
08.244.0820.2800.0000	Apoio a Execução da Política Municipal dos Direitos da Pessoa Idosa			720.000,00	720.000,00
TOTAL		0,00	0,00	720.000,00	720.000,00



# PREFEITURA DO MUNICÍPIO DE GRAVATÁ

R CLETO CAMPELO, 268 - CNPJ:11049830/0001-20

Orçamento Programa - Exercício de 2024

Anexo 06

Página 30

## PROGRAMA DE TRABALHO

(Inc.II, § 2º, Art.2º)

### 02 PODER EXECUTIVO

### 28 SECRETARIA DE CIÊNCIA, TECNOLOGIA E INOVAÇÃO

Código	Especificação	Operação Especial	Projetos	Atividades	T o t a l
04	Administração		600.000,00	2.380.000,00	2.980.000,00
04	122	Administração Geral		1.040.000,00	1.040.000,00
04	122	0423	Difusão do Conhecimento Científico	80.000,00	80.000,00
04.122.0423.2812.0000	Promoção de Ações para Fomentar o Conhecimento Científico.			80.000,00	80.000,00
04	122	0497	Gestão da Secretaria de Ciência, Tecnologia e Inovação	960.000,00	960.000,00
04.122.0497.2810.0000	Gestão Administrativa da Secretaria de Ciência, Tecnologia e Inovação			960.000,00	960.000,00
04	126	Tecnologia da Informação	600.000,00	1.340.000,00	1.940.000,00
04	126	0421	Modernização da Tecnologia da Informação da Prefeitura Municipal de Gravatá	600.000,00	1.340.000,00
04.126.0421.1325.0000	Modernização, Expansão e Atualização do Ambiente de Tecnologia da Informação		600.000,00		600.000,00
04.126.0421.2813.0000	Criação e Implantação do Planp Diretor de Tecnologia da Informação.			50.000,00	50.000,00
04.126.0421.2814.0000	Manutenção dos Serviços de Tecnologia da Informação			1.240.000,00	1.240.000,00
04.126.0421.2819.0000	Promoção de Transformação Digital no Município de Gravatá			50.000,00	50.000,00
<b>TOTAL</b>		0,00	600.000,00	2.380.000,00	2.980.000,00



# PREFEITURA DO MUNICÍPIO DE GRAVATÁ

R CLETO CAMPELO, 268 - CNPJ:11049830/0001-20

Orçamento Programa - Exercício de 2024

Anexo 06

Página 31

## PROGRAMA DE TRABALHO

(Inc.II, § 2º, Art.2º)

### 02 PODER EXECUTIVO

#### 29 SECRETARIA DE CONTROLE URBANO

Código	Especificação	Operação Especial	Projetos	Atividades	T o t a l
04	Administração			956.000,00	956.000,00
04	122 Administração Geral			956.000,00	956.000,00
04	122 0498 Gestão da Secretaria de Controle Urbano			956.000,00	956.000,00
04.122.0498.2811.0000	Gestão Administrativa da Secretaria de Controle Urbano			956.000,00	956.000,00
15	Urbanismo			180.000,00	180.000,00
15	452 Serviços Urbanos			180.000,00	180.000,00
15	452 1507 Gravata Cidade Legal			180.000,00	180.000,00
15.452.1507.2815.0000	Fiscalização do Uso de Ocupação do Solo			50.000,00	50.000,00
15.452.1507.2816.0000	Licenciamento do Uso de Ocupação do Solo			130.000,00	130.000,00
TOTAL		0,00	0,00	1.136.000,00	1.136.000,00



# PREFEITURA DO MUNICÍPIO DE GRAVATÁ

R CLETO CAMPELO, 268 - CNPJ:11049830/0001-20

Orçamento Programa - Exercício de 2024

Anexo 06

Página 32

## PROGRAMA DE TRABALHO

(Inc.II, § 2º, Art.2º)

### 02 PODER EXECUTIVO

### 30 FUNDO MUNICIPAL DE CULTURA DE GRAVATÁ

Código	Especificação	Operação Especial	Projetos	Atividades	T o t a l
13	Cultura			1.500.000,00	1.500.000,00
13	392 Difusão Cultural			1.500.000,00	1.500.000,00
13	392 1303 Incentivo, Promoção e Desenvolvimento da Cultura do Município			1.500.000,00	1.500.000,00
13.392.1303.2822.0000	Apoio e Fomento Cultural			1.500.000,00	1.500.000,00
TOTAL		0,00	0,00	1.500.000,00	1.500.000,00
TOTAL GERAL		8.950.000,00	38.707.000,00	327.343.000,00	375.000.000,00



# PREFEITURA DO MUNICÍPIO DE GRAVATÁ

R CLETO CAMPELO, 268 - CNPJ:11049830/0001-20

Orçamento Programa - Exercício de 2024

Anexo 07

Página 1

## PROGRAMA DE TRABALHO DO GOVERNO DEMONSTRATIVO DE FUNÇÕES, SUBFUNÇÕES E PROGRAMAS POR PROJETOS, ATIVIDADES E OPERAÇÕES ESPECIAIS (Inc.II, § 2º, Art.2º)

Código	Especificação	Operação Especial	Projetos	Atividades	Total
01	Legislativa	0,00	971.000,00	15.229.000,00	16.200.000,00
01	031 Ação Legislativa	0,00	969.000,00	12.968.000,00	13.937.000,00
01	031 0101 Gestão Administrativa do Poder Legislativo	0,00	969.000,00	12.968.000,00	13.937.000,00
01.031.0101.1001.0000	Construção, Reforma e/ou Ampliação do Prédio da Câmara	0,00	499.000,00	0,00	499.000,00
01.031.0101.1002.0000	Aquisição de Veículos, Móveis e Utensílios Diversos à Câmara Municipal	0,00	470.000,00	0,00	470.000,00
01.031.0101.2001.0000	Manutenção das Atividades Legislativas	0,00	0,00	3.460.000,00	3.460.000,00
01.031.0101.2002.0000	Verba Indenizatória do Presidente da Câmara e Ajuda de Custo	0,00	0,00	160.000,00	160.000,00
01.031.0101.2003.0000	Gestão Administrativa da Câmara	0,00	0,00	9.269.000,00	9.269.000,00
01.031.0101.2004.0000	Treinamento e Capacitação dos Servidores	0,00	0,00	50.000,00	50.000,00
01.031.0101.2005.0000	Divulgação Institucional do Poder Legislativo	0,00	0,00	10.000,00	10.000,00
01.031.0101.2006.0000	Recepções, Hospedagens e Homenagens	0,00	0,00	14.000,00	14.000,00
01.031.0101.2007.0000	Sentenças Judiciais e Precatórios	0,00	0,00	5.000,00	5.000,00
01	123 Administração Financeira	0,00	2.000,00	0,00	2.000,00
01	123 0101 Gestão Administrativa do Poder Legislativo	0,00	2.000,00	0,00	2.000,00
01.123.0101.1003.0000	Amortização da Dívida Contratada	0,00	2.000,00	0,00	2.000,00
01	271 Previdência Básica	0,00	0,00	2.261.000,00	2.261.000,00
01	271 0101 Gestão Administrativa do Poder Legislativo	0,00	0,00	2.261.000,00	2.261.000,00
01.271.0101.2008.0000	Pagamento de Obrigações Patronais - INSS	0,00	0,00	2.154.000,00	2.154.000,00
01.271.0101.2009.0000	Pagamento dos Inativos	0,00	0,00	82.000,00	82.000,00
01.271.0101.2010.0000	Pagamento das Obrigações Patronais - RPPS	0,00	0,00	25.000,00	25.000,00
03	Essencial à Justiça	0,00	0,00	60.000,00	60.000,00
03	422 Direitos Individuais, Coletivos e Difusos	0,00	0,00	60.000,00	60.000,00
03	422 0413 Coordenação, Supervisão e Execução das Ações da Procuradoria Geral	0,00	0,00	60.000,00	60.000,00
03.422.0413.2365.0000	Promoção do Programa "Adimplente com Gravata"	0,00	0,00	20.000,00	20.000,00
03.422.0413.2366.0000	Implantação e Manutenção do Centro de Assistência e Orientação Jurídica à População Carente do Município	0,00	0,00	40.000,00	40.000,00
04	Administração	0,00	645.000,00	44.515.160,00	45.160.160,00
04	121 Planejamento e Orçamento	0,00	0,00	10.000,00	10.000,00
04	121 0418 Planejamento Governamental	0,00	0,00	10.000,00	10.000,00
04.121.0418.2372.0000	Coordenação do Processo de Elaboração e Implementação dos Instrumentos de Planejamento (PPA, LOA, LDO)	0,00	0,00	10.000,00	10.000,00
04	122 Administração Geral	0,00	0,00	39.044.160,00	39.044.160,00
04	122 0401 Gestão do Gabinete do Prefeito	0,00	0,00	5.402.000,00	5.402.000,00
04.122.0401.2202.0000	Gestão Administrativa do Gabinete do Prefeito	0,00	0,00	3.592.000,00	3.592.000,00
04.122.0401.2817.0000	Planejamento, Coordenação e Execução das Atividades da Gerência de Licitações	0,00	0,00	1.310.000,00	1.310.000,00
04.122.0401.2818.0000	Manutenção e Conservação do Paço Municipal Joaquim Didier	0,00	0,00	500.000,00	500.000,00
04	122 0402 Gestão da Procuradoria Geral do Município	0,00	0,00	1.939.000,00	1.939.000,00
04.122.0402.2206.0000	Gestão Administrativa da Procuradoria Geral do Município	0,00	0,00	1.939.000,00	1.939.000,00



# PREFEITURA DO MUNICÍPIO DE GRAVATÁ

R CLETO CAMPELO, 268 - CNPJ:11049830/0001-20

Orçamento Programa - Exercício de 2024

Anexo 07

Página 2

## PROGRAMA DE TRABALHO DO GOVERNO DEMONSTRATIVO DE FUNÇÕES, SUBFUNÇÕES E PROGRAMAS POR PROJETOS, ATIVIDADES E OPERAÇÕES ESPECIAIS (Inc. II, § 2º, Art. 2º)

Código	Especificação	Operação Especial	Projetos	Atividades	Total
04	Administração	0,00	645.000,00	44.515.160,00	45.160.160,00
04	122 Administração Geral	0,00	0,00	39.044.160,00	39.044.160,00
04	122 0403 Gestão do Gabinete de Comunicação Social e Imprensa	0,00	0,00	1.212.000,00	1.212.000,00
04.122.0403.2207.0000	Gestão Administrativa do Gabinete de Comunicação Social e Imprensa	0,00	0,00	1.212.000,00	1.212.000,00
04	122 0405 Gestão do Gabinete de Governo e Participação Social	0,00	0,00	672.000,00	672.000,00
04.122.0405.2210.0000	Manutenção dos Conselhos Municipais	0,00	0,00	40.000,00	40.000,00
04.122.0405.2519.0000	Gestão Administrativa do Gabinete de Governo e Participação Social	0,00	0,00	632.000,00	632.000,00
04	122 0406 Gestão da Secretaria de Planejamento e Orçamento	0,00	0,00	730.000,00	730.000,00
04.122.0406.2501.0000	Gestão Administrativa da Secretaria de Planejamento e Orçamento	0,00	0,00	730.000,00	730.000,00
04	122 0408 Gestão da Secretaria Municipal de Administração	0,00	0,00	15.926.160,00	15.926.160,00
04.122.0408.2218.0000	Gestão Administrativa da Secretaria de Administração	0,00	0,00	2.514.160,00	2.514.160,00
04.122.0408.2310.0000	Aquisição, Controle e Distribuição de Materiais de Consumo Comuns a Diversos Órgãos	0,00	0,00	400.000,00	400.000,00
04.122.0408.2808.0000	Coordenação, Gerenciamento e Manutenção dos Veículos da Frota	0,00	0,00	13.012.000,00	13.012.000,00
04	122 0409 Gestão da Secretaria da Mulher	0,00	0,00	751.000,00	751.000,00
04.122.0409.2502.0000	Gestão Administrativa da Secretaria da Mulher	0,00	0,00	751.000,00	751.000,00
04	122 0410 Gestão da Secretaria de Finanças	0,00	0,00	4.338.000,00	4.338.000,00
04.122.0410.2225.0000	Programa Nacional de Apoio à Modernização Administrativa e Fiscal - PMAT	0,00	0,00	10.000,00	10.000,00
04.122.0410.2226.0000	Gestão Administrativa da Secretaria de Finanças	0,00	0,00	4.328.000,00	4.328.000,00
04	122 0412 Gestão das Políticas Municipais	0,00	0,00	120.000,00	120.000,00
04.122.0412.2363.0000	Coordenação do Processo Político Administrativo do Município	0,00	0,00	10.000,00	10.000,00
04.122.0412.2364.0000	Realizar Atividades Inerentes às Funções de Cerimonial do Município	0,00	0,00	110.000,00	110.000,00
04	122 0414 Assessoramento Governamental	0,00	0,00	10.000,00	10.000,00
04.122.0414.2369.0000	Assessoramento ao Governo Municipal	0,00	0,00	10.000,00	10.000,00
04	122 0420 Modernização da Gestão da Secretaria de Administração	0,00	0,00	43.000,00	43.000,00
04.122.0420.2375.0000	Modernização Administrativa	0,00	0,00	43.000,00	43.000,00
04	122 0422 Gestão Eficiente de Recursos Humanos	0,00	0,00	1.295.000,00	1.295.000,00
04.122.0422.2378.0000	Coordenação e Gestão das Atividades de Administração de Recursos Humanos	0,00	0,00	1.295.000,00	1.295.000,00
04	122 0423 Difusão do Conhecimento Científico	0,00	0,00	80.000,00	80.000,00
04.122.0423.2812.0000	Promoção de Ações para Fomentar o Conhecimento Científico.	0,00	0,00	80.000,00	80.000,00
04	122 0424 Encargos Gerais com Servidores do Município	0,00	0,00	4.610.000,00	4.610.000,00
04.122.0424.2809.0000	Encargos Gerais com Servidores do Município Comuns a Diversos Órgãos	0,00	0,00	4.610.000,00	4.610.000,00
04	122 0497 Gestão da Secretaria de Ciência, Tecnologia e Inovação	0,00	0,00	960.000,00	960.000,00
04.122.0497.2810.0000	Gestão Administrativa da Secretaria de Ciência, Tecnologia e Inovação	0,00	0,00	960.000,00	960.000,00
04	122 0498 Gestão da Secretaria de Controle Urbano	0,00	0,00	956.000,00	956.000,00
04.122.0498.2811.0000	Gestão Administrativa da Secretaria de Controle Urbano	0,00	0,00	956.000,00	956.000,00
04	123 Administração Financeira	0,00	0,00	549.000,00	549.000,00





# PREFEITURA DO MUNICÍPIO DE GRAVATÁ

R CLETO CAMPELO, 268 - CNPJ:11049830/0001-20

Orçamento Programa - Exercício de 2024

Anexo 07

Página 3

## PROGRAMA DE TRABALHO DO GOVERNO DEMONSTRATIVO DE FUNÇÕES, SUBFUNÇÕES E PROGRAMAS POR PROJETOS, ATIVIDADES E OPERAÇÕES ESPECIAIS (Inc.II, § 2º, Art.2º)

Código	Especificação	Operação Especial	Projetos	Atividades	T o t a l
04	Administração	0,00	645.000,00	44.515.160,00	45.160.160,00
04	123 Administração Financeira	0,00	0,00	549.000,00	549.000,00
04	123 0429 Gestão Tributária e Financeira do Município	0,00	0,00	549.000,00	549.000,00
04.123.0429.2401.0000	Atendimento ao Contribuinte e Fiscalização, Cobrança e Arrecadação dos Tributos Municipais	0,00	0,00	37.000,00	37.000,00
04.123.0429.2402.0000	Modernização e Manutenção do Sistema de Arrecadação Tributária	0,00	0,00	487.000,00	487.000,00
04.123.0429.2403.0000	Administração das Finanças do Município	0,00	0,00	25.000,00	25.000,00
04	124 Controle Interno	0,00	0,00	2.332.000,00	2.332.000,00
04	124 0404 Gestão da Controladoria Geral do Município	0,00	0,00	687.000,00	687.000,00
04.124.0404.2209.0000	Gestão Administrativa da Controladoria Geral do Município	0,00	0,00	687.000,00	687.000,00
04	124 0417 Fortalecimento do Controle Interno na Administração Pública Municipal	0,00	0,00	65.000,00	65.000,00
04.124.0417.2371.0000	Modernização e adequação dos equipamentos de TI visando a melhoria do acesso à transparência	0,00	0,00	5.000,00	5.000,00
04.124.0417.2766.0000	Modernização e Adequação dos Endereços Eletônicos da Transparência	0,00	0,00	10.000,00	10.000,00
04.124.0417.2767.0000	Manutenção das atividades da Controladoria e Ouvidoria	0,00	0,00	50.000,00	50.000,00
04	124 0418 Planejamento Governamental	0,00	0,00	1.450.000,00	1.450.000,00
04.124.0418.2373.0000	Promover a Revisão do Plano Diretor	0,00	0,00	1.450.000,00	1.450.000,00
04	124 0419 Gestão Eficiente do Patrimônio	0,00	0,00	130.000,00	130.000,00
04.124.0419.2374.0000	Coordenação, Supervisão e Controle dos Bens Patrimoniais	0,00	0,00	130.000,00	130.000,00
04	126 Tecnologia da Informação	0,00	600.000,00	1.340.000,00	1.940.000,00
04	126 0421 Modernização da Tecnologia da Informação da Prefeitura Municipal de Gravata	0,00	600.000,00	1.340.000,00	1.940.000,00
04.126.0421.1325.0000	Modernização, Expansão e Atualização do Ambiente de Tecnologia da Informação	0,00	600.000,00	0,00	600.000,00
04.126.0421.2813.0000	Criação e Implantação do Planp Diretor de Tecnologia da Informação.	0,00	0,00	50.000,00	50.000,00
04.126.0421.2814.0000	Manutenção dos Serviços de Tecnologia da Informação	0,00	0,00	1.240.000,00	1.240.000,00
04.126.0421.2819.0000	Promoção de Transformação Digital no Município de Gravata	0,00	0,00	50.000,00	50.000,00
04	128 Formação de Recursos Humanos	0,00	0,00	10.000,00	10.000,00
04	128 0420 Modernização da Gestão da Secretaria de Administração	0,00	0,00	10.000,00	10.000,00
04.128.0420.2376.0000	Implantar Escola de Governo	0,00	0,00	10.000,00	10.000,00
04	131 Comunicação Social	0,00	45.000,00	1.230.000,00	1.275.000,00
04	131 0415 Desenvolvimento de Ações Institucionais	0,00	45.000,00	0,00	45.000,00
04.131.0415.2370.0000	Modernização dos Sistema de Comunicação da Prefeitura	0,00	45.000,00	0,00	45.000,00
04	131 0416 Promoção de Ações de Relações Públicas e Assessoria de Imprensa	0,00	0,00	1.230.000,00	1.230.000,00
04.131.0416.2212.0000	Desenvolvimento de Ações de Divulgação Institucional	0,00	0,00	1.230.000,00	1.230.000,00
06	Segurança Pública	0,00	510.000,00	7.405.000,00	7.915.000,00
06	122 Administração Geral	0,00	0,00	250.000,00	250.000,00



**PREFEITURA DO MUNICÍPIO DE GRAVATÁ**

R. CLETO CAMPELO, 268 - CNPJ:11049830/0001-20

Orçamento Programa - Exercício de 2024

Anexo 06

Página 16

**PROGRAMA DE TRABALHO**

(Inc.II, § 2º, Art.2º)

02 PODER EXECUTIVO

13 SECRETARIA DE SEGURANÇA E DEFESA CIVIL DO MUNICÍPIO

Código	Especificação	Operação Especial	Projetos	Atividades	T o t a l
	TOTAL	0,00	510.000,00	8.335.000,00	8.845.000,00



# PREFEITURA DO MUNICÍPIO DE GRAVATÁ

R CLETO CAMPELO, 268 - CNPJ:11049830/0001-20

Orçamento Programa - Exercício de 2024  
Anexo 06  
Página 17

## PROGRAMA DE TRABALHO

(Inc.II, § 2º, Art.2º)

### 02 PODER EXECUTIVO

### 14 SECRETARIA DE TURISMO, CULTURA, ESPORTE E LAZER

Código	Especificação	Operação Especial	Projetos	Atividades	T o t a l
13	Cultura		200.000,00	10.795.000,00	10.995.000,00
13	122 Administração Geral			1.585.000,00	1.585.000,00
13	122 1301 Gestão da Secretaria de Turismo, Cultura, Esporte e Lazer			1.585.000,00	1.585.000,00
13.122.1301.2281.0000	Gestão Administrativa da Secretaria de Turismo, Cultura, Esporte e Lazer			1.585.000,00	1.585.000,00
13	392 Difusão Cultural		200.000,00	9.210.000,00	9.410.000,00
13	392 1303 Incentivo, Promoção e Desenvolvimento da Cultura do Município		200.000,00	9.210.000,00	9.410.000,00
13.392.1303.1323.0000	Implantação de um cineteatro no município		200.000,00		200.000,00
13.392.1303.2611.0000	Apoio e Fomento Cultural			9.110.000,00	9.110.000,00
13.392.1303.2612.0000	Manutenção do Museu Memorial de Gravata			100.000,00	100.000,00
15	Urbanismo		530.000,00		530.000,00
15	695 Turismo		530.000,00		530.000,00
15	695 2305 Estruturação e Promoção Turística de Gravata		530.000,00		530.000,00
15.695.2305.1303.0000	Estruturação e Requalificação dos Atrativos, Equipamentos e Corredores Turísticos		200.000,00		200.000,00
15.695.2305.1304.0000	Construção de Pórticos Turísticos		100.000,00		100.000,00
15.695.2305.1305.0000	Revitalização do Alto do Cruzeiro e da Escada da Felicidade , incluindo a Construção de Mirante		130.000,00		130.000,00
15.695.2305.1307.0000	Construção do Parque de Eventos de Gravata		100.000,00		100.000,00
23	Comércio e Serviços		100.000,00	300.000,00	400.000,00
23	695 Turismo		100.000,00	300.000,00	400.000,00
23	695 2305 Estruturação e Promoção Turística de Gravata		100.000,00	300.000,00	400.000,00
23.695.2305.1306.0000	Implantação do Trem Turístico		100.000,00		100.000,00
23.695.2305.2613.0000	Promoção, Estruturação e Fortalecimento do Turismo			100.000,00	100.000,00
23.695.2305.2614.0000	Programa de Capacitação, Sensibilização e Formação de Mão-de-Obra e para Atividade Turísticas de Gravata			100.000,00	100.000,00
23.695.2305.2615.0000	Desenvolvimento de Ações Necessárias para Promover o Turismo			100.000,00	100.000,00
27	Desporto e Lazer		400.000,00	1.175.000,00	1.575.000,00
27	811 Desporto de Rendimento			295.000,00	295.000,00
27	811 2702 Incentivo e Promoção do Esporte e lazer para o Município			295.000,00	295.000,00
27.811.2702.2617.0000	Promoção de Atividades Esportivas de Alto Rendimento			295.000,00	295.000,00
27	812 Desporto Comunitário		400.000,00	400.000,00	800.000,00
27	812 2702 Incentivo e Promoção do Esporte e lazer para o Município		400.000,00	400.000,00	800.000,00
27.812.2702.1308.0000	Implantação do Centro Poliesportivo		400.000,00		400.000,00
27.812.2702.2565.0000	Apoio as Entidades sem Fins Lucrativos Voltados para o Esporte e Lazer			200.000,00	200.000,00
27.812.2702.2616.0000	Promoção de Atividades Esportivas Comunitárias			200.000,00	200.000,00
27	813 Lazer			480.000,00	480.000,00
27	813 2702 Incentivo e Promoção do Esporte e lazer para o Município			480.000,00	480.000,00
27.813.2702.2618.0000	Promoção de Atividades Esportivas de Lazer			480.000,00	480.000,00



# PREFEITURA DO MUNICÍPIO DE GRAVATÁ

R CLETO CAMPELO, 268 - CNPJ:11049830/0001-20

Orçamento Programa - Exercício de 2024

Anexo 06

Página 18

## PROGRAMA DE TRABALHO

(Inc.II, § 2º, Art.2º)

02 PODER EXECUTIVO

14 SECRETARIA DE TURISMO, CULTURA, ESPORTE E LAZER

Código	Especificação	Operação Especial	Projetos	Atividades	T o t a l
	TOTAL	0,00	1.230.000,00	12.270.000,00	13.500.000,00



# PREFEITURA DO MUNICÍPIO DE GRAVATÁ

R CLETO CAMPELO, 268 - CNPJ:11049830/0001-20

Orçamento Programa - Exercício de 2024

Anexo 06

Página 19

## PROGRAMA DE TRABALHO

(Inc.II, § 2º, Art.2º)

### 02 PODER EXECUTIVO

### 15 SECRETARIA DE INDÚSTRIA E COMÉRCIO

Código	Especificação	Operação Especial	Projetos	Atividades	T o t a l
22	Indústria			53.000,00	53.000,00
22	661 Promoção Industrial			53.000,00	53.000,00
22	661 2304 Fortalecimento das Atividades Econômicas no Município			53.000,00	53.000,00
22.661.2304.2391.0000	Promoção ao Desenvolvimento Industrial Sustentavel			53.000,00	53.000,00
23	Comércio e Serviços		300.000,00	2.762.000,00	3.062.000,00
23	122 Administração Geral			2.422.000,00	2.422.000,00
23	122 2301 Gestão da Secretaria de Indústria e Comércio			2.422.000,00	2.422.000,00
23.122.2301.2503.0000	Gestão Administrativa da Secretaria de Indústria e Comércio			2.422.000,00	2.422.000,00
23	691 Promoção Comercial		300.000,00	120.000,00	420.000,00
23	691 2304 Fortalecimento das Atividades Econômicas no Município		300.000,00	120.000,00	420.000,00
23.691.2304.1326.0000	Construção e Recuperação de Mercados, Feiras, Espaços para o Comércio Popular e Outros Espaços Públicos		300.000,00		300.000,00
23.691.2304.2392.0000	Promoção ao Desenvolvimento de Comercio e Serviços			120.000,00	120.000,00
23	692 Comercialização			220.000,00	220.000,00
23	692 2304 Fortalecimento das Atividades Econômicas no Município			220.000,00	220.000,00
23.692.2304.2390.0000	Gestão de Mercados, Feiras, Espaços e Equipamentos Públicos			220.000,00	220.000,00
<b>TOTAL</b>		0,00	300.000,00	2.815.000,00	3.115.000,00



# PREFEITURA DO MUNICÍPIO DE GRAVATÁ

R CLETO CAMPELO, 268 - CNPJ:11049830/0001-20

Orçamento Programa - Exercício de 2024

Anexo 06

Página 20

## PROGRAMA DE TRABALHO

(Inc.II, § 2º, Art.2º)

### 02 PODER EXECUTIVO

#### 16 SECRETARIA DE ASSISTÊNCIA SOCIAL E JUVENTUDE

Código	Especificação	Operação Especial	Projetos	Atividades	Total
08	Assistência Social			1.906.000,00	1.906.000,00
08	122 Administração Geral			1.786.000,00	1.786.000,00
08	122 0802 Gestão da Secretaria de Assistência Social e Juventude			1.786.000,00	1.786.000,00
08.122.0802.2266.0000	Gestão Administrativa da Secretaria de Assistência Social e Juventude			1.786.000,00	1.786.000,00
08	124 Controle Interno			20.000,00	20.000,00
08	124 0802 Gestão da Secretaria de Assistência Social e Juventude			20.000,00	20.000,00
08.124.0802.2394.0000	Implementação e Fortalecimento das Ações de Vigilância Socioassistencial			20.000,00	20.000,00
08	244 Assistência Comunitária			100.000,00	100.000,00
08	244 0802 Gestão da Secretaria de Assistência Social e Juventude			20.000,00	20.000,00
08.244.0802.2393.0000	Manutenção dos Conselhos Vinculados a Assistência Social			20.000,00	20.000,00
08	244 0818 Promoção dos Direitos da Juventude			80.000,00	80.000,00
08.244.0818.2395.0000	Coordenação, Supervisão e Execução de Políticas para a Juventude			80.000,00	80.000,00
TOTAL		0,00	0,00	1.906.000,00	1.906.000,00



# PREFEITURA DO MUNICÍPIO DE GRAVATÁ

R CLETO CAMPELO, 268 - CNPJ:11049830/0001-20

Orçamento Programa - Exercício de 2024

Anexo 06

Página 5

## PROGRAMA DE TRABALHO

(Inc.II, § 2º, Art.2º)

### 02 PODER EXECUTIVO

#### 04 GABINETE DE COMUNICAÇÃO SOCIAL E IMPRESA

Código	Especificação	Operação Especial	Projetos	Atividades	Total
04	Administração		45.000,00	2.442.000,00	2.487.000,00
04	122 Administração Geral			1.212.000,00	1.212.000,00
04	122 0403 Gestão do Gabinete de Comunicação Social e Imprensa			1.212.000,00	1.212.000,00
04.122.0403.2207.0000	Gestão Administrativa do Gabinete de Comunicação Social e Imprensa			1.212.000,00	1.212.000,00
04	131 Comunicação Social		45.000,00	1.230.000,00	1.275.000,00
04	131 0415 Desenvolvimento de Ações Institucionais		45.000,00		45.000,00
04.131.0415.2370.0000	Modernização dos Sistema de Comunicação da Prefeitura		45.000,00		45.000,00
04	131 0416 Promoção de Ações de Relações Públicas e Assessoria de Imprensa			1.230.000,00	1.230.000,00
04.131.0416.2212.0000	Desenvolvimento de Ações de Divulgação Institucional			1.230.000,00	1.230.000,00
TOTAL		0,00	45.000,00	2.442.000,00	2.487.000,00



# PREFEITURA DO MUNICÍPIO DE GRAVATÁ

R CLETO CAMPELO, 268 - CNPJ:11049830/0001-20

Orçamento Programa - Exercício de 2024  
Anexo 06  
Página 4

## PROGRAMA DE TRABALHO

(Inc.II, § 2º, Art.2º)

### 02 PODER EXECUTIVO

### 03 GABINETE DE GOVERNO E PARTICIPAÇÃO SOCIAL

Código	Especificação	Operação Especial	Projetos	Atividades	T o t a l
04	Administração			682.000,00	682.000,00
04	122 Administração Geral			682.000,00	682.000,00
04	122 0405 Gestão do Gabinete de Governo e Participação Social			672.000,00	672.000,00
04.122.0405.2210.0000	Manutenção dos Conselhos Municipais			40.000,00	40.000,00
04.122.0405.2519.0000	Gestão Administrativa do Gabinete de Governo e Participação Social			632.000,00	632.000,00
04	122 0414 Assessoramento Governamental			10.000,00	10.000,00
04.122.0414.2369.0000	Assessoramento ao Governo Municipal			10.000,00	10.000,00
06	Segurança Pública			10.000,00	10.000,00
06	153 Defesa Terrestre			10.000,00	10.000,00
06	153 0405 Gestão do Gabinete de Governo e Participação Social			10.000,00	10.000,00
06.153.0405.2368.0000	Manutenção da Junta de Serviço Militar- Parceria com o Exército Brasileiro			10.000,00	10.000,00
TOTAL		0,00	0,00	692.000,00	692.000,00





# PREFEITURA DO MUNICÍPIO DE GRAVATÁ

R CLETO CAMPELO, 268 - CNPJ:11049830/0001-20

Orçamento Programa - Exercício de 2024  
Anexo 06  
Página 3

## PROGRAMA DE TRABALHO

(Inc.II, § 2º, Art.2º)

### 02 PODER EXECUTIVO

#### 02 PROCURADORIA GERAL DO MUNICÍPIO

Código	Especificação	Operação Especial	Projetos	Atividades	Total
03	Essencial à Justiça			60.000,00	60.000,00
03	422 Direitos Individuais, Coletivos e Difusos			60.000,00	60.000,00
03	422 0413 Coordenação, Supervisão e Execução das Ações da Procuradoria Geral			60.000,00	60.000,00
03.422.0413.2365.0000	Promoção do Programa "Adimplente com Gravatá"			20.000,00	20.000,00
03.422.0413.2366.0000	Implantação e Manutenção do Centro de Assistência e Orientação Jurídica à População Carente do Município			40.000,00	40.000,00
04	Administração			1.939.000,00	1.939.000,00
04	122 Administração Geral			1.939.000,00	1.939.000,00
04	122 0402 Gestão da Procuradoria Geral do Município			1.939.000,00	1.939.000,00
04.122.0402.2206.0000	Gestão Administrativa da Procuradoria Geral do Município			1.939.000,00	1.939.000,00
14	Direitos da Cidadania			20.000,00	20.000,00
14	122 Administração Geral			20.000,00	20.000,00
14	122 0413 Coordenação, Supervisão e Execução das Ações da Procuradoria Geral			20.000,00	20.000,00
14.122.0413.2367.0000	Desenvolvimento e Manutenção dos Serviços de Assistência ao Consumidor - PROCON - Gravata			20.000,00	20.000,00
28	Encargos Especiais	5.500.000,00			5.500.000,00
28	843 Serviço da Dívida Interna	5.500.000,00			5.500.000,00
28	843 0496 Obrigações Judiciais do Município	5.500.000,00			5.500.000,00
28.843.0496.0007.0000	Pagamento de Precatórios e Requisições de Pequeno Valor	5.500.000,00			5.500.000,00
TOTAL		5.500.000,00	0,00	2.019.000,00	7.519.000,00



# PREFEITURA DO MUNICÍPIO DE GRAVATÁ

R CLETO CAMPELO, 268 - CNPJ:11049830/0001-20

Orçamento Programa - Exercício de 2024  
Anexo 06  
Página 2

## PROGRAMA DE TRABALHO

(Inc.II, § 2º, Art.2º)

### 02 PODER EXECUTIVO

#### 01 GABINETE DO PREFEITO

Código	Especificação	Operação Especial	Projetos	Atividades	Total
04	Administração			5.522.000,00	5.522.000,00
04	122 Administração Geral			5.522.000,00	5.522.000,00
04	122 0401 Gestão do Gabinete do Prefeito			5.402.000,00	5.402.000,00
04.122.0401.2202.0000	Gestão Administrativa do Gabinete do Prefeito			3.592.000,00	3.592.000,00
04.122.0401.2817.0000	Planejamento, Coordenação e Execução das Atividades da Gerência de Licitações			1.310.000,00	1.310.000,00
04.122.0401.2818.0000	Manutenção e Conservação do Paço Municipal Joaquim Didier			500.000,00	500.000,00
04	122 0412 Gestão das Políticas Municipais			120.000,00	120.000,00
04.122.0412.2363.0000	Coordenação do Processo Político Administrativo do Município			10.000,00	10.000,00
04.122.0412.2364.0000	Realizar Atividades Inerentes às Funções de Cerimonial do Município			110.000,00	110.000,00
TOTAL		0,00	0,00	5.522.000,00	5.522.000,00



# PREFEITURA DO MUNICÍPIO DE GRAVATÁ

R CLETO CAMPELO, 268 - CNPJ:11049830/0001-20

Orçamento Programa - Exercício de 2024

Anexo 06

Página 1

## PROGRAMA DE TRABALHO

(Inc.II, § 2º, Art.2º)

### 01 PODER LEGISLATIVO

### 01 PODER LEGISLATIVO

Código	Especificação	Operação Especial	Projetos	Atividades	T o t a l
01	Legislativa		971.000,00	15.229.000,00	16.200.000,00
01	031 Ação Legislativa		969.000,00	12.968.000,00	13.937.000,00
01	031 0101 Gestão Administrativa do Poder Legislativo		969.000,00	12.968.000,00	13.937.000,00
01.031.0101.1001.0000	Construção, Reforma e/ou Ampliação do Prédio da Câmara		499.000,00		499.000,00
01.031.0101.1002.0000	Aquisição de Veículos, Móveis e Utensílios Diversos à Câmara Municipal		470.000,00		470.000,00
01.031.0101.2001.0000	Manutenção das Atividades Legislativas			3.460.000,00	3.460.000,00
01.031.0101.2002.0000	Verba Indenizatória do Presidente da Câmara e Ajuda de Custo			160.000,00	160.000,00
01.031.0101.2003.0000	Gestão Administrativa da Câmara			9.269.000,00	9.269.000,00
01.031.0101.2004.0000	Treinamento e Capacitação dos Servidores			50.000,00	50.000,00
01.031.0101.2005.0000	Divulgação Institucional do Poder Legislativo			10.000,00	10.000,00
01.031.0101.2006.0000	Recepções, Hospedagens e Homenagens			14.000,00	14.000,00
01.031.0101.2007.0000	Sentenças Judiciais e Precatórios			5.000,00	5.000,00
01	123 Administração Financeira		2.000,00		2.000,00
01	123 0101 Gestão Administrativa do Poder Legislativo		2.000,00		2.000,00
01.123.0101.1003.0000	Amortização da Dívida Contratada		2.000,00		2.000,00
01	271 Previdência Básica			2.261.000,00	2.261.000,00
01	271 0101 Gestão Administrativa do Poder Legislativo			2.261.000,00	2.261.000,00
01.271.0101.2008.0000	Pagamento de Obrigações Patronais - INSS			2.154.000,00	2.154.000,00
01.271.0101.2009.0000	Pagamento dos Inativos			82.000,00	82.000,00
01.271.0101.2010.0000	Pagamento das Obrigações Patronais - RPPS			25.000,00	25.000,00
TOTAL		0,00	971.000,00	15.229.000,00	16.200.000,00



# PREFEITURA DO MUNICÍPIO DE GRAVATÁ

R CLETO CAMPELO, 268 - CNPJ:11049830/0001-20

Orçamento Programa - Exercício de 2024

Anexo 02

Página 31

## NATUREZA DA DESPESA POR ORGÃO

PODER ORGÃO		02 PODER EXECUTIVO 30 FUNDO MUNICIPAL DE CULTURA DE GRAVATÁ				
Código	Especificação	F.R.	Elemento	Modalidade	Grupo	Categoria Econômica
3.0.00.00	DESPESAS CORRENTES	0.000.000				1.500.000,00
3.3.00.00	OUTRAS DESPESAS CORRENTES	0.000.000			1.500.000,00	
3.3.90.00	APLICAÇÕES DIRETAS	0.000.000		1.500.000,00		
3.3.90.36	OUTROS SERVIÇOS DE TERCEIROS - PESSOA FÍSICA	0.01.00	410.000,00			
3.3.90.39	OUTROS SERVIÇOS DE TERCEIROS - PESSOA JURÍDICA	0.01.00	1.010.000,00			
3.3.90.48	OUTROS AUXÍLIOS FINANCEIROS A PESSOA FÍSICA	0.01.00	80.000,00			
<b>TOTAL</b>						<b>1.500.000,00</b>
<b>TOTAL GERAL</b>						<b>375.000.000,00</b>



# PREFEITURA DO MUNICÍPIO DE GRAVATÁ

R CLETO CAMPELO, 268 - CNPJ:11049830/0001-20

Orçamento Programa - Exercício de 2024

Anexo 02

Página 30

## NATUREZA DA DESPESA POR ORGÃO

PODER ORGÃO						
02 PODER EXECUTIVO						
29 SECRETARIA DE CONTROLE URBANO						
Código	Especificação	F.R.	Elemento	Modalidade	Grupo	Categoria Econômica
3.0.00.00	DESPESAS CORRENTES	0.000.000				1.036.000,00
3.1.00.00	PESSOAL E ENCARGOS SOCIAIS	0.000.000			786.000,00	
3.1.90.00	APLICAÇÕES DIRETAS	0.000.000		786.000,00		
3.1.90.04	CONTRATAÇÃO POR TEMPO DETERMINADO	0.01.00	350.000,00			
3.1.90.11	VENCIMENTOS E VANTAGENS FIXAS - PESSOAL CIVIL	0.01.00	340.000,00			
3.1.90.96	RESSARCIMENTO DE DESPESAS DE PESSOAL REQUISITADO	0.01.00	96.000,00			
3.3.00.00	OUTRAS DESPESAS CORRENTES	0.000.000			250.000,00	
3.3.90.00	APLICAÇÕES DIRETAS	0.000.000		250.000,00		
3.3.90.14	DIÁRIAS - CIVIL	0.01.00	5.000,00			
3.3.90.30	MATERIAL DE CONSUMO	0.01.00	5.000,00			
3.3.90.36	OUTROS SERVIÇOS DE TERCEIROS - PESSOA FÍSICA	0.01.00	10.000,00			
3.3.90.39	OUTROS SERVIÇOS DE TERCEIROS - PESSOA JURÍDICA	0.01.00	230.000,00			
4.0.00.00	DESPESAS DE CAPITAL	0.000.000				100.000,00
4.4.00.00	INVESTIMENTOS	0.000.000			100.000,00	
4.4.90.00	APLICAÇÕES DIRETAS	0.000.000		100.000,00		
4.4.90.52	EQUIPAMENTOS E MATERIAL PERMANENTE	0.01.00	100.000,00			
<b>TOTAL</b>						<b>1.136.000,00</b>



# PREFEITURA DO MUNICÍPIO DE GRAVATÁ

R CLETO CAMPELO, 268 - CNPJ:11049830/0001-20

Orçamento Programa - Exercício de 2024

Anexo 02

Página 29

## NATUREZA DA DESPESA POR ORGÃO

PODER ORGÃO	02 PODER EXECUTIVO 28 SECRETARIA DE CIÊNCIA, TECNOLOGIA E INOVAÇÃO					
Código	Especificação	F.R.	Elemento	Modalidade	Grupo	Categoria Econômica
3.0.00.00	DESPESAS CORRENTES	0.000.000				2.835.000,00
3.1.00.00	PESSOAL E ENCARGOS SOCIAIS	0.000.000			820.000,00	
3.1.90.00	APLICAÇÕES DIRETAS	0.000.000		820.000,00		
3.1.90.04	CONTRATAÇÃO POR TEMPO DETERMINADO	0.01.00	120.000,00			
3.1.90.11	VENCIMENTOS E VANTAGENS FIXAS - PESSOAL CIVIL	0.01.00	390.000,00			
3.1.90.94	INDENIZAÇÕES E RESTITUIÇÕES TRABALHISTAS	0.01.00	310.000,00			
3.3.00.00	OUTRAS DESPESAS CORRENTES	0.000.000			2.015.000,00	
3.3.90.00	APLICAÇÕES DIRETAS	0.000.000		2.015.000,00		
3.3.90.14	DIÁRIAS - CIVIL	0.01.00	5.000,00			
3.3.90.30	MATERIAL DE CONSUMO	0.01.00	250.000,00			
3.3.90.36	OUTROS SERVIÇOS DE TERCEIROS - PESSOA FÍSICA	0.01.00	35.000,00			
3.3.90.39	OUTROS SERVIÇOS DE TERCEIROS - PESSOA JURÍDICA	0.01.00	1.725.000,00			
4.0.00.00	DESPESAS DE CAPITAL	0.000.000				145.000,00
4.4.00.00	INVESTIMENTOS	0.000.000			145.000,00	
4.4.90.00	APLICAÇÕES DIRETAS	0.000.000		145.000,00		
4.4.90.52	EQUIPAMENTOS E MATERIAL PERMANENTE	0.01.00	145.000,00			
<b>TOTAL</b>						<b>2.980.000,00</b>



# PREFEITURA DO MUNICÍPIO DE GRAVATÁ

R CLETO CAMPELO, 268 - CNPJ:11049830/0001-20

Orçamento Programa - Exercício de 2024

Anexo 02

Página 28

## NATUREZA DA DESPESA POR ORGÃO

PODER 02 PODER EXECUTIVO  
ORGÃO 27 FUNDO MUNICIPAL DOS DIREITOS DA PESSOA IDOSA

Código	Especificação	F.R.	Elemento	Modalidade	Grupo	Categoria Econômica
3.0.00.00	DESPESAS CORRENTES	0.000.000				700.000,00
3.3.00.00	OUTRAS DESPESAS CORRENTES	0.000.000			700.000,00	
3.3.50.00	TRANSFERÊNCIAS A INSTITUIÇÕES PRIVADAS SEM FINS LUCRATIVOS	0.000.000		600.000,00		
3.3.50.43	SUBVENÇÕES SOCIAIS	0.01.00	600.000,00			
3.3.90.00	APLICAÇÕES DIRETAS	0.000.000		100.000,00		
3.3.90.30	MATERIAL DE CONSUMO	0.01.00	20.000,00			
3.3.90.36	OUTROS SERVIÇOS DE TERCEIROS - PESSOA FÍSICA	0.01.00	30.000,00			
3.3.90.39	OUTROS SERVIÇOS DE TERCEIROS - PESSOA JURÍDICA	0.01.00	50.000,00			
4.0.00.00	DESPESAS DE CAPITAL	0.000.000				20.000,00
4.4.00.00	INVESTIMENTOS	0.000.000			20.000,00	
4.4.90.00	APLICAÇÕES DIRETAS	0.000.000		20.000,00		
4.4.90.52	EQUIPAMENTOS E MATERIAL PERMANENTE	0.01.00	20.000,00			
<b>TOTAL</b>						<b>720.000,00</b>



# PREFEITURA DO MUNICÍPIO DE GRAVATÁ

R CLETO CAMPELO, 268 - CNPJ:11049830/0001-20

Orçamento Programa - Exercício de 2024

Anexo 02

Página 27

## NATUREZA DA DESPESA POR ORGÃO

PODER 02 PODER EXECUTIVO  
ORGÃO 26 FUNDO MUNICIPAL DE HABITAÇÃO DE INTERESSE SOCIAL

Código	Especificação	F.R.	Elemento	Modalidade	Grupo	Categoria Económica
3.0.00.00	DESPESAS CORRENTES	0.000.000				20.000,00
3.3.00.00	OUTRAS DESPESAS CORRENTES	0.000.000			20.000,00	
3.3.90.00	APLICAÇÕES DIRETAS	0.000.000		20.000,00		
3.3.90.36	OUTROS SERVIÇOS DE TERCEIROS - PESSOA FÍSICA	0.01.00	10.000,00			
3.3.90.39	OUTROS SERVIÇOS DE TERCEIROS - PESSOA JURÍDICA	0.01.00	10.000,00			
<b>TOTAL</b>						<b>20.000,00</b>





# PREFEITURA DO MUNICÍPIO DE GRAVATÁ

R CLETO CAMPELO, 268 - CNPJ:11049830/0001-20

Orçamento Programa - Exercício de 2024  
Anexo 06  
Página 15

## PROGRAMA DE TRABALHO

(Inc.II, § 2º, Art.2º)

### 02 PODER EXECUTIVO

### 13 SECRETARIA DE SEGURANÇA E DEFESA CIVIL DO MUNICÍPIO

Código	Especificação	Operação Especial	Projetos	Atividades	T o t a l
06	Segurança Pública		510.000,00	7.395.000,00	7.905.000,00
06	122 Administração Geral			250.000,00	250.000,00
06	122 0603 Segurança Pública Municipal			250.000,00	250.000,00
06.122.0603.2396.0000	Coordenação, Supervisão e Execução das Políticas de Segurança do Município			60.000,00	60.000,00
06.122.0603.2397.0000	Manutenção das Ações da Guarda Municipal			190.000,00	190.000,00
06	128 Formação de Recursos Humanos			315.000,00	315.000,00
06	128 0602 Programa de Valorização Profissional dos Agentes de Segurança Pública Municipal			315.000,00	315.000,00
06.128.0602.2514.0000	Valorização e Desenvolvimento dos Profissionais de Segurança Pública Municipal			315.000,00	315.000,00
06	182 Defesa Civil		510.000,00	6.830.000,00	7.340.000,00
06	182 0601 Gestão da Secretaria de Segurança e Defesa Civil do Município		510.000,00	6.780.000,00	7.290.000,00
06.182.0601.1203.0000	Aquisição de Equipamentos para Monitoramento		500.000,00		500.000,00
06.182.0601.1229.0000	Construção, Reforma e Equipagem da Sede, Centro de Formação e Capacitação da Guarda Municipal		10.000,00		10.000,00
06.182.0601.2513.0000	Gestão Administrativa da Secretaria de Segurança e Defesa Civil			6.780.000,00	6.780.000,00
06	182 0604 Defesa Civil do Município			50.000,00	50.000,00
06.182.0604.2398.0000	Desenvolvimento de Ações de Proteção e Defesa Civil			50.000,00	50.000,00
15	Urbanismo			940.000,00	940.000,00
15	122 Administração Geral			200.000,00	200.000,00
15	122 0605 Mobilidade Urbana			200.000,00	200.000,00
15.122.0605.2608.0000	Desenvolvimento das Ações Administrativa do DMGTRANS			200.000,00	200.000,00
15	244 Assistência Comunitária			50.000,00	50.000,00
15	244 0605 Mobilidade Urbana			50.000,00	50.000,00
15.244.0605.2821.0000	CNH Social Municipal			50.000,00	50.000,00
15	451 Infra-Estrutura Urbana			680.000,00	680.000,00
15	451 0605 Mobilidade Urbana			680.000,00	680.000,00
15.451.0605.2539.0000	Elaboração Plano de Mobilidade Urbana			10.000,00	10.000,00
15.451.0605.2602.0000	Promoção das Ações de Engenharia de Tráfego e Transporte			60.000,00	60.000,00
15.451.0605.2603.0000	Implantação e Manutenção de Sinalização Vertical e Horizontal			470.000,00	470.000,00
15.451.0605.2604.0000	Promoção de Ações Educativas Voltadas para o Trânsito			60.000,00	60.000,00
15.451.0605.2605.0000	Fiscalização e Operação do Trânsito e da Circulação dos Transportes			40.000,00	40.000,00
15.451.0605.2607.0000	Gestão Controle e Análise de Estatísticas de Trânsito e Transportes			30.000,00	30.000,00
15.451.0605.2609.0000	Gestão das Vagas de Estacionamento Rotativo Pagos - Zona Azul			10.000,00	10.000,00
15	453 Transportes Coletivos Urbanos			10.000,00	10.000,00
15	453 0605 Mobilidade Urbana			10.000,00	10.000,00
15.453.0605.2610.0000	Gerenciamento do Transporte Público de Passageiros			10.000,00	10.000,00



# PREFEITURA DO MUNICÍPIO DE GRAVATÁ

R CLETO CAMPELO, 268 - CNPJ:11049830/0001-20

Orçamento Programa - Exercício de 2024

Anexo 06

Página 14

## PROGRAMA DE TRABALHO

(Inc.II, § 2º, Art.2º)

### 02 PODER EXECUTIVO

### 12 SECRETARIA DE OBRAS E SERVIÇOS PÚBLICOS

Código	Especificação	Operação Especial	Projetos	Atividades	T o t a l
15	Urbanismo		15.828.000,00	31.401.000,00	47.229.000,00
15	451 Infra-Estrutura Urbana		15.826.000,00	10.100.000,00	25.926.000,00
15	451 1504 Gestão da Secretaria de Obras e Serviços Públicos			8.681.000,00	8.681.000,00
15.451.1504.2261.0000	Gestão Administrativa da Secretaria de Obras e Serviços Públicos			8.681.000,00	8.681.000,00
15	451 1506 Ampliação e Melhoria de Obras e Serviços de Infraestrutura Urbana		15.826.000,00	1.419.000,00	17.245.000,00
15.451.1506.1130.0000	Desapropriação de Imóveis do Município		1.200.000,00		1.200.000,00
15.451.1506.1311.0000	Melhoramento do Sistema Viário		10.675.000,00		10.675.000,00
15.451.1506.1312.0000	Construção, Requalificação e/ou Reforma de Espaços e Equipamentos Públicos		3.533.000,00		3.533.000,00
15.451.1506.1313.0000	Aquisição de Equipamentos para Viabilizar as Obras e Serviços de Infraestrutura		418.000,00		418.000,00
15.451.1506.2629.0000	Manutenção e Conservação de Espaços e Equipamentos Públicos			214.000,00	214.000,00
15.451.1506.2631.0000	Manutenção do Sistema Viário			1.205.000,00	1.205.000,00
15	452 Serviços Urbanos		2.000,00	21.301.000,00	21.303.000,00
15	452 1502 Gestão da Iluminação Pública		2.000,00	10.531.000,00	10.533.000,00
15.452.1502.1310.0000	Expansão da Iluminação Pública		2.000,00		2.000,00
15.452.1502.2265.0000	Manutenção da Iluminação Pública			10.521.000,00	10.521.000,00
15.452.1502.2559.0000	Elaboração, Implantação e Manutenção do Plano de Iluminação Pública			10.000,00	10.000,00
15	452 1505 Gestão de Resíduos Sólidos			10.760.000,00	10.760.000,00
15.452.1505.2627.0000	Elaboração, Implantação e Manutenção do Plano de Gerenciamento de Resíduos Sólidos			10.000,00	10.000,00
15.452.1505.2628.0000	Manutenção dos Serviços de Limpeza Urbana e Coleta dos Resíduos Sólidos			10.000.000,00	10.000.000,00
15.452.1505.2804.0000	Elaboração de Projeto para Ampliação e/ou Implantação do Aterro Sanitário			750.000,00	750.000,00
15	452 1506 Ampliação e Melhoria de Obras e Serviços de Infraestrutura Urbana			10.000,00	10.000,00
15.452.1506.2630.0000	Administração, Fiscalização e Manutenção das Necrópoles Municipais			10.000,00	10.000,00
17	Saneamento		1.000,00	350.000,00	351.000,00
17	512 Saneamento Básico Urbano		1.000,00	350.000,00	351.000,00
17	512 1506 Ampliação e Melhoria de Obras e Serviços de Infraestrutura Urbana		1.000,00	350.000,00	351.000,00
17.512.1506.1314.0000	Implantação do Sistema de Abastecimento de Água e Esgotamento Sanitário		1.000,00		1.000,00
17.512.1506.2632.0000	Manutenção do Sistema de Esgotamento Sanitário e Drenagem			350.000,00	350.000,00
TOTAL		0,00	15.829.000,00	31.751.000,00	47.580.000,00



# PREFEITURA DO MUNICÍPIO DE GRAVATÁ

R CLETO CAMPELO, 268 - CNPJ:11049830/0001-20

Orçamento Programa - Exercício de 2024  
Anexo 06  
Página 13

## PROGRAMA DE TRABALHO

(Inc.II, § 2º, Art.2º)

### 02 PODER EXECUTIVO

#### 11 SECRETARIA DE EDUCAÇÃO

Código	Especificação	Operação Especial	Projetos	Atividades	Total
12 365 1208	Escola Legal			13.647.000,00	13.647.000,00
12.365.1208.2413.0000	Promoção e Qualificação do Ensino Infantil e Primeira Infância			13.647.000,00	13.647.000,00
12 365 1209	Valorização e Formação Continuada dos Profissionais da Educação			20.000,00	20.000,00
12.365.1209.2418.0000	Capacitação e Formação Continuada para Educadores da Educação Infantil			20.000,00	20.000,00
12 366	Educação de Jovens e Adultos			227.000,00	227.000,00
12 366 1208	Escola Legal			205.000,00	205.000,00
12.366.1208.2235.0000	Ampliação e Fortalecimento da Educação de Jovens e Adultos - EJA			205.000,00	205.000,00
12 366 1209	Valorização e Formação Continuada dos Profissionais da Educação			22.000,00	22.000,00
12.366.1209.2421.0000	Formação Continuada para os Profissionais da Educação de Jovens e Adultos - EJA			22.000,00	22.000,00
12 367	Educação Especial			76.000,00	76.000,00
12 367 1208	Escola Legal			26.000,00	26.000,00
12.367.1208.2414.0000	Fortalecimento do CIG (Centro de Inclusão de Gravatá)			6.000,00	6.000,00
12.367.1208.2415.0000	Fortalecimento da Educação Especializada Inclusiva			20.000,00	20.000,00
12 367 1209	Valorização e Formação Continuada dos Profissionais da Educação			50.000,00	50.000,00
12.367.1209.2422.0000	Formação Continuada para Profissionais de Atendimento Educacional Especializado - AEE			50.000,00	50.000,00
TOTAL		0,00	15.593.000,00	74.292.500,00	89.885.500,00



# PREFEITURA DO MUNICÍPIO DE GRAVATÁ

R CLETO CAMPELO, 268 - CNPJ:11049830/0001-20

Orçamento Programa - Exercício de 2024  
Anexo 06  
Página 12

## PROGRAMA DE TRABALHO

(Inc.II, § 2º, Art.2º)

### 02 PODER EXECUTIVO

#### 11 SECRETARIA DE EDUCAÇÃO

Código	Especificação	Operação Especial	Projetos	Atividades	Total
12	Educação		15.593.000,00	74.292.500,00	89.885.500,00
12	306 Alimentação e Nutrição			3.700.000,00	3.700.000,00
12	306 1208 Escola Legal			3.700.000,00	3.700.000,00
12.306.1208.2530.0000	Alimentação Escolar de Qualidade			3.700.000,00	3.700.000,00
12	361 Ensino Fundamental		12.592.000,00	56.522.500,00	69.114.500,00
12	361 1201 Gestão da Secretaria de Educação			4.653.000,00	4.653.000,00
12.361.1201.2243.0000	Gestão Administrativa da Secretaria de Educação			4.653.000,00	4.653.000,00
12	361 1207 Expansão e Melhoria da Infraestrutura da Rede Física de Ensino		12.551.000,00	7.000,00	12.558.000,00
12.361.1207.1315.0000	Expansão da Rede Física de Ensino Fundamental		10.200.000,00		10.200.000,00
12.361.1207.1318.0000	Adequação e Reforma da Rede Municipal de Educação		2.350.000,00		2.350.000,00
12.361.1207.1320.0000	Implantação da Biblioteca Municipal		1.000,00		1.000,00
12.361.1207.2416.0000	Manutenção da Biblioteca Pública			7.000,00	7.000,00
12	361 1208 Escola Legal			49.773.500,00	49.773.500,00
12.361.1208.2245.0000	Aperfeiçoamento do Sistema de Transporte Escolar			3.200.000,00	3.200.000,00
12.361.1208.2412.0000	Promoção e Qualificação do Ensino Fundamental			46.573.500,00	46.573.500,00
12	361 1209 Valorização e Formação Continuada dos Profissionais da Educação			300.000,00	300.000,00
12.361.1209.2417.0000	Capacitação e Formação Continuada para Educadores do Ensino Fundamental			75.000,00	75.000,00
12.361.1209.2419.0000	Realização de Fóruns e Conferências Municipais			50.000,00	50.000,00
12.361.1209.2420.0000	Formação continuada para Educadores do Campo			10.000,00	10.000,00
12.361.1209.2423.0000	Avaliação Interna para Análise e Investimento			150.000,00	150.000,00
12.361.1209.2424.0000	Capacitação e Formação Continuada para os Profissionais da Educação (Gestores, Equipe Técnica e Administrativa)			15.000,00	15.000,00
12	361 1210 Implantação dos Processos Educacionais e Administrativos com Uso de Novas Tecnologias			1.587.000,00	1.587.000,00
12.361.1210.2758.0000	Implantação e Manutenção de Novas Tecnologias na Rede de Ensino e nas Unidades Administrativas			77.000,00	77.000,00
12.361.1210.2759.0000	Laboratórios de Robótica, Ciência, e Informática			610.000,00	610.000,00
12.361.1210.2760.0000	Sistema de Monitoramento de Segurança			900.000,00	900.000,00
12	361 1211 Melhoria e Expansão da Área Esportiva		41.000,00	202.000,00	243.000,00
12.361.1211.1321.0000	Construção de Centro Esportivo		1.000,00		1.000,00
12.361.1211.1322.0000	Aquisição de Materiais Esportivos		40.000,00		40.000,00
12.361.1211.2761.0000	Realização dos Jogos Escolares e Interclasses			150.000,00	150.000,00
12.361.1211.2762.0000	Realização de Eventos Desportivos			25.000,00	25.000,00
12.361.1211.2763.0000	Capacitação para os Profissionais de Educação Física da Rede Municipal			27.000,00	27.000,00
12	364 Ensino Superior			100.000,00	100.000,00
12	364 1208 Escola Legal			100.000,00	100.000,00
12.364.1208.2807.0000	Transporte Universitário			100.000,00	100.000,00
12	365 Educação Infantil		3.001.000,00	13.667.000,00	16.668.000,00
12	365 1207 Expansão e Melhoria da Infraestrutura da Rede Física de Ensino		3.001.000,00		3.001.000,00
12.365.1207.1316.0000	Expansão da Rede Física da Educação Infantil		600.000,00		600.000,00
12.365.1207.1317.0000	Construção de Creches no Município		2.400.000,00		2.400.000,00
12.365.1207.1319.0000	Construção do Departamento de Merenda		1.000,00		1.000,00



# PREFEITURA DO MUNICÍPIO DE GRAVATÁ

R CLETO CAMPELO, 268 - CNPJ:11049830/0001-20

Orçamento Programa - Exercício de 2024  
Anexo 06  
Página 11

## PROGRAMA DE TRABALHO

(Inc.II, § 2º, Art.2º)

### 02 PODER EXECUTIVO

#### 10 SECRETARIA DE AGRICULTURA E DESENVOLVIMENTO RURAL

Código	Especificação	Operação Especial	Projetos	Atividades	Total
20	Agricultura		300.000,00	3.658.000,00	3.958.000,00
20	122 Administração Geral			3.118.000,00	3.118.000,00
20	122 2001 Gestão da Secretaria de Agricultura e Desenvolvimento Rural			3.118.000,00	3.118.000,00
20.122.2001.2509.0000	Gestão Administrativa da Secretaria de Agricultura e Desenvolvimento Rural			3.118.000,00	3.118.000,00
20	451 Infra-Estrutura Urbana			290.000,00	290.000,00
20	451 2006 Conservação e Melhoria nas Estradas Rurais			290.000,00	290.000,00
20.451.2006.2769.0000	Melhoria e Manutenção nas Estradas Rurais do Município			290.000,00	290.000,00
20	544 Recursos Hídricos			110.000,00	110.000,00
20	544 1804 Água para Famílias do Meio Rural			110.000,00	110.000,00
20.544.1804.2623.0000	Ampliação do Acesso a Água para Famílias do Meio Rural			110.000,00	110.000,00
20	606 Extensão Rural		300.000,00	140.000,00	440.000,00
20	606 1803 Fomento a Atividade Agropecuária no Município		300.000,00	140.000,00	440.000,00
20.606.1803.1327.0000	Construção de Equipamento para o Desenvolvimento da Agropecuária		300.000,00		300.000,00
20.606.1803.2563.0000	Incentivo e Desenvolvimento às Ações da Piscicultura			10.000,00	10.000,00
20.606.1803.2620.0000	Incentivo e Desenvolvimento às Ações da Agricultura			120.000,00	120.000,00
20.606.1803.2621.0000	Incentivo e Desenvolvimento às Ações da Pecuária			10.000,00	10.000,00
TOTAL		0,00	300.000,00	3.658.000,00	3.958.000,00



# PREFEITURA DO MUNICÍPIO DE GRAVATÁ

R CLETO CAMPELO, 268 - CNPJ:11049830/0001-20

Orçamento Programa - Exercício de 2024

Anexo 06

Página 10

## PROGRAMA DE TRABALHO

(Inc.II, § 2º, Art.2º)

### 02 PODER EXECUTIVO

### 09 SECRETARIA DA MULHER

Código	Especificação	Operação Especial	Projetos	Atividades	T o t a l
04	Administração			751.000,00	751.000,00
04	122 Administração Geral			751.000,00	751.000,00
04	122 0409 Gestão da Secretaria da Mulher			751.000,00	751.000,00
04.122.0409.2502.0000	Gestão Administrativa da Secretaria da Mulher			751.000,00	751.000,00
14	Direitos da Cidadania			272.000,00	272.000,00
14	422 Direitos Individuais, Coletivos e Difusos			272.000,00	272.000,00
14	422 1401 Enfretamento à violência contra a Mulher			119.000,00	119.000,00
14.422.1401.2379.0000	Fortalecimento da Patrulha Maria da Penha			29.000,00	29.000,00
14.422.1401.2380.0000	Manutenção do Centro de Referência da Mulher			60.000,00	60.000,00
14.422.1401.2381.0000	Implantação e Implementação da Justiça Restaurativa			4.000,00	4.000,00
14.422.1401.2382.0000	Promoção de Campanhas e Eventos Educativos de Enfrentamento à Violência			26.000,00	26.000,00
14	422 1404 Promoção de Direitos de Mulheres			135.000,00	135.000,00
14.422.1404.2383.0000	Promoção de Campanhas Educativas com Recorte em Gênero			11.000,00	11.000,00
14.422.1404.2384.0000	Promoção de Ações de Igualdade de Gênero			9.000,00	9.000,00
14.422.1404.2385.0000	Manutenção do Conselho do Direito da Mulher			4.000,00	4.000,00
14.422.1404.2386.0000	Realização de Fóruns e Conferência do Direito da Mulher			17.000,00	17.000,00
14.422.1404.2387.0000	Inclusão Produtiva de Mulheres			80.000,00	80.000,00
14.422.1404.2388.0000	Promoção da Campanha Espaço Seguro para Mulheres			7.000,00	7.000,00
14.422.1404.2389.0000	Empreendedorismo Feminino			7.000,00	7.000,00
14	422 1405 Cidadania e Igualdade Racial			18.000,00	18.000,00
14.422.1405.2768.0000	Promoção de Ações de Enfrentamento ao Racismo e a LGBTFOBIA			18.000,00	18.000,00
TOTAL		0,00	0,00	1.023.000,00	1.023.000,00



# PREFEITURA DO MUNICÍPIO DE GRAVATÁ

R CLETO CAMPELO, 268 - CNPJ:11049830/0001-20

Orçamento Programa - Exercício de 2024

Anexo 06

Página 9

## PROGRAMA DE TRABALHO

(Inc.II, § 2º, Art.2º)

### 02 PODER EXECUTIVO

### 08 SECRETARIA DE PLANEJAMENTO E ORÇAMENTO

Código	Especificação	Operação Especial	Projetos	Atividades	Total
04	Administração			2.190.000,00	2.190.000,00
04	121 Planejamento e Orçamento			10.000,00	10.000,00
04	121 0418 Planejamento Governamental			10.000,00	10.000,00
04.121.0418.2372.0000	Coordenação do Processo de Elaboração e Implementação dos Instrumentos de Planejamento (PPA, LOA, LDO)			10.000,00	10.000,00
04	122 Administração Geral			730.000,00	730.000,00
04	122 0406 Gestão da Secretaria de Planejamento e Orçamento			730.000,00	730.000,00
04.122.0406.2501.0000	Gestão Administrativa da Secretaria de Planejamento e Orçamento			730.000,00	730.000,00
04	124 Controle Interno			1.450.000,00	1.450.000,00
04	124 0418 Planejamento Governamental			1.450.000,00	1.450.000,00
04.124.0418.2373.0000	Promover a Revisão do Plano Diretor			1.450.000,00	1.450.000,00
TOTAL		0,00	0,00	2.190.000,00	2.190.000,00



# PREFEITURA DO MUNICÍPIO DE GRAVATÁ

R CLETO CAMPELO, 268 - CNPJ:11049830/0001-20

Orçamento Programa - Exercício de 2024  
Anexo 06  
Página 8

## PROGRAMA DE TRABALHO

(Inc.II, § 2º, Art.2º)

### 02 PODER EXECUTIVO

### 07 SECRETARIA DE FINANÇAS

Código	Especificação	Operação Especial	Projetos	Atividades	Total
04	Administração			4.887.000,00	4.887.000,00
04	122 Administração Geral			4.338.000,00	4.338.000,00
04	122 0410 Gestão da Secretaria de Finanças			4.338.000,00	4.338.000,00
04.122.0410.2225.0000	Programa Nacional de Apoio à Modernização Administrativa e Fiscal - PMAT			10.000,00	10.000,00
04.122.0410.2226.0000	Gestão Administrativa da Secretaria de Finanças			4.328.000,00	4.328.000,00
04	123 Administração Financeira			549.000,00	549.000,00
04	123 0429 Gestão Tributária e Financeira do Município			549.000,00	549.000,00
04.123.0429.2401.0000	Atendimento ao Contribuinte e Fiscalização, Cobrança e Arrecadação dos Tributos Municipais			37.000,00	37.000,00
04.123.0429.2402.0000	Modernização e Manutenção do Sistema de Arrecadação Tributária			487.000,00	487.000,00
04.123.0429.2403.0000	Administração das Finanças do Município			25.000,00	25.000,00
28	Encargos Especiais			8.740.000,00	8.740.000,00
28	841 Refinanciamento da Dívida Interna			4.420.000,00	4.420.000,00
28	841 2801 Gestão dos Encargos Gerais do Município			4.420.000,00	4.420.000,00
28.841.2801.2404.0000	Encargos com o PASEP			4.000.000,00	4.000.000,00
28.841.2801.2405.0000	Encargos Gerais Comuns a Diversos Órgãos			400.000,00	400.000,00
28.841.2801.2406.0000	Encargos com Despesas de Exercício Anterior			20.000,00	20.000,00
28	843 Serviço da Dívida Interna			4.320.000,00	4.320.000,00
28	843 2801 Gestão dos Encargos Gerais do Município			4.320.000,00	4.320.000,00
28.843.2801.2407.0000	Encargos da Dívida Pública			4.320.000,00	4.320.000,00
99	Reserva de Contingência	3.350.000,00			3.350.000,00
99	999 Reserva de Contingência	3.350.000,00			3.350.000,00
99	999 9998 Reserva de Contingência	3.350.000,00			3.350.000,00
99.999.9998.9999.0000	Reserva de Contingência	3.350.000,00			3.350.000,00
TOTAL		3.350.000,00	0,00	13.627.000,00	16.977.000,00





# PREFEITURA DO MUNICÍPIO DE GRAVATÁ

R CLETO CAMPELO, 268 - CNPJ:11049830/0001-20

Orçamento Programa - Exercício de 2024  
Anexo 06  
Página 7

## PROGRAMA DE TRABALHO

(Inc.II, § 2º, Art.2º)

### 02 PODER EXECUTIVO

### 06 SECRETARIA ADMINISTRAÇÃO

Código	Especificação	Operação Especial	Projetos	Atividades	T o t a l
04	Administração			22.014.160,00	22.014.160,00
04	122 Administração Geral			21.874.160,00	21.874.160,00
04	122 0408 Gestão da Secretaria Municipal de Administração			15.926.160,00	15.926.160,00
04.122.0408.2218.0000	Gestão Administrativa da Secretaria de Administração			2.514.160,00	2.514.160,00
04.122.0408.2310.0000	Aquisição, Controle e Distribuição de Materiais de Consumo Comuns a Diversos Órgãos			400.000,00	400.000,00
04.122.0408.2808.0000	Coordenação, Gerenciamento e Manutenção dos Veículos da Frota			13.012.000,00	13.012.000,00
04	122 0420 Modernização da Gestão da Secretaria de Administração			43.000,00	43.000,00
04.122.0420.2375.0000	Modernização Administrativa			43.000,00	43.000,00
04	122 0422 Gestão Eficiente de Recursos Humanos			1.295.000,00	1.295.000,00
04.122.0422.2378.0000	Coordenação e Gestão das Atividades de Administração de Recursos Humanos			1.295.000,00	1.295.000,00
04	122 0424 Encargos Gerais com Servidores do Município			4.610.000,00	4.610.000,00
04.122.0424.2809.0000	Encargos Gerais com Servidores do Município Comuns a Diversos Órgãos			4.610.000,00	4.610.000,00
04	124 Controle Interno			130.000,00	130.000,00
04	124 0419 Gestão Eficiente do Patrimônio			130.000,00	130.000,00
04.124.0419.2374.0000	Coordenação, Supervisão e Controle dos Bens Patrimoniais			130.000,00	130.000,00
04	128 Formação de Recursos Humanos			10.000,00	10.000,00
04	128 0420 Modernização da Gestão da Secretaria de Administração			10.000,00	10.000,00
04.128.0420.2376.0000	Implantar Escola de Governo			10.000,00	10.000,00
TOTAL		0,00	0,00	22.014.160,00	22.014.160,00



# PREFEITURA DO MUNICÍPIO DE GRAVATÁ

R CLETO CAMPELO, 268 - CNPJ:11049830/0001-20

Orçamento Programa - Exercício de 2024  
Anexo 06  
Página 6

## PROGRAMA DE TRABALHO

(Inc.II, § 2º, Art.2º)

### 02 PODER EXECUTIVO

### 05 CONTROLADORIA GERAL DO MUNICÍPIO

Código	Especificação	Operação Especial	Projetos	Atividades	T o t a l
04	Administração			752.000,00	752.000,00
04	124 Controle Interno			752.000,00	752.000,00
04	124 0404 Gestão da Controladoria Geral do Município			687.000,00	687.000,00
04.124.0404.2209.0000	Gestão Administrativa da Controladoria Geral do Município			687.000,00	687.000,00
04	124 0417 Fortalecimento do Controle Interno na Administração Pública Municipal			65.000,00	65.000,00
04.124.0417.2371.0000	Modernização e adequação dos equipamentos de TI visando a melhoria do acesso à transparência			5.000,00	5.000,00
04.124.0417.2766.0000	Modernização e Adequação dos Endereços Eletônicos da Transparência			10.000,00	10.000,00
04.124.0417.2767.0000	Manutenção das atividades da Controladoria e Ouvidoria			50.000,00	50.000,00
TOTAL		0,00	0,00	752.000,00	752.000,00



**PROGRAMA DE TRABALHO**  
(Inc.II, § 2º, Art.2º)

02 **PODER EXECUTIVO**

17 **SECRETARIA DE SAÚDE**

Código	Especificação	Operação Especial	Projetos	Atividades	Total
10	Saúde			50.000,00	50.000,00
10	122 Administração Geral			50.000,00	50.000,00
10	122 1001 Gestão da Secretaria de Saúde			50.000,00	50.000,00
10.122.1001.2228.0000	Gestão Administrativa da Secretaria de Saúde			50.000,00	50.000,00
<b>TOTAL</b>		0,00	0,00	50.000,00	50.000,00



# PREFEITURA DO MUNICÍPIO DE GRAVATÁ

R CLETO CAMPELO, 268 - CNPJ:11049830/0001-20

Orçamento Programa - Exercício de 2024

Anexo 06

Página 22

## PROGRAMA DE TRABALHO

(Inc.II, § 2º, Art.2º)

### 02 PODER EXECUTIVO

### 18 FUNDO MUNICIPAL DE SAÚDE

Código	Especificação	Operação Especial	Projetos	Atividades	T o t a l
10	Saúde		3.100.000,00	72.732.000,00	75.832.000,00
10	122 Administração Geral		100.000,00	12.013.000,00	12.113.000,00
10	122 1009 Gestão Administrativa do Sistema Único de Saúde do Município de Gravata		100.000,00	12.013.000,00	12.113.000,00
10.122.1009.1227.0000	Execução de Obras e Aquisição de Equipamentos para Investimento nas Ações Administrativas da Secretaria de Saúde		100.000,00		100.000,00
10.122.1009.2229.0000	Manutenção do Conselho Municipal de Saúde			20.000,00	20.000,00
10.122.1009.2361.0000	Custeio das Ações Administrativas da Secretaria de Saúde			11.993.000,00	11.993.000,00
10	301 Atenção Básica		1.760.000,00	24.060.000,00	25.820.000,00
10	301 1010 Programa de Atenção Primária Fortelecida e Comprometida com a Saúde das Pessoas		1.760.000,00	24.060.000,00	25.820.000,00
10.301.1010.1186.0000	Execução de Obras em Imóveis Vinculados à Atenção Primária		1.760.000,00		1.760.000,00
10.301.1010.2452.0000	Manutenção das Ações de Atenção Primária à Saúde			24.060.000,00	24.060.000,00
10	302 Assistência Hospitalar e Ambulatorial		1.200.000,00	34.064.000,00	35.264.000,00
10	302 1011 Programa Compromisso Assistencial de Saúde da População		1.200.000,00	34.064.000,00	35.264.000,00
10.302.1011.1187.0000	Execução de Obras para Ações de Saúde Relacionadas à Atenção Especializada em Saúde		1.200.000,00		1.200.000,00
10.302.1011.2454.0000	Manutenção das Ações de Saúde relacionadas à Atenção Especializada em Saúde			34.064.000,00	34.064.000,00
10	303 Suporte Profilático e Terapêutico			339.000,00	339.000,00
10	303 1012 Compromisso com a Assistência Farmacêutica às Pessoas			339.000,00	339.000,00
10.303.1012.2362.0000	Implantação e Manutenção do Progrma Fitofarmácia			5.000,00	5.000,00
10.303.1012.2456.0000	Manutenção da Assistência Farmacêutica Ambulatorial e Hospitalar			334.000,00	334.000,00
10	304 Vigilância Sanitária			436.000,00	436.000,00
10	304 1013 Compromisso com as Ações Sanitárias no Município			436.000,00	436.000,00
10.304.1013.2462.0000	Ações de Vigilância Sanitária			436.000,00	436.000,00
10	305 Vigilância Epidemiológica		40.000,00	1.610.000,00	1.650.000,00
10	305 1014 Compromisso com a Vigilância em Saúde		40.000,00	1.610.000,00	1.650.000,00
10.305.1014.1214.0000	Execução de Obras - Construção, Reforma e/ou Ampliação de Imóveis da Vigilância Epidemiológica e Ambiental		40.000,00		40.000,00
10.305.1014.2463.0000	Manutenção da Vigilância Epidemiológica e Ambiental			1.610.000,00	1.610.000,00
10	306 Alimentação e Nutrição			110.000,00	110.000,00
10	306 1015 Programa Compromisso com a Alimentação e Nutrição das Pessoas			110.000,00	110.000,00
10.306.1015.2326.0000	Manutenção das Ações de Alimentação e Nutrição			110.000,00	110.000,00
10	542 Controle Ambiental			100.000,00	100.000,00
10	542 2803 Proteção Animal			100.000,00	100.000,00
10.542.2803.2823.0000	Gestão e Execução do Programa Proteção Animal			100.000,00	100.000,00
28	Encargos Especiais	60.000,00			60.000,00
28	843 Serviço da Dívida Interna	20.000,00			20.000,00



# PREFEITURA DO MUNICÍPIO DE GRAVATÁ

R CLETO CAMPELO, 268 - CNPJ:11049830/0001-20

Orçamento Programa - Exercício de 2024  
Anexo 06  
Página 23

## PROGRAMA DE TRABALHO

(Inc.II, § 2º, Art.2º)

### 02 PODER EXECUTIVO

### 18 FUNDO MUNICIPAL DE SAÚDE

Código	Especificação	Operação Especial	Projetos	Atividades	Total
28 843 2802	Gestão dos Encargos Gerais do Fundo Municipal de Saúde	20.000,00			20.000,00
28.843.2802.0016.0000	Pagamento de Juros e Encargos da Dívida	20.000,00			20.000,00
28 846	Outros Encargos Especiais	40.000,00			40.000,00
28 846 2802	Gestão dos Encargos Gerais do Fundo Municipal de Saúde	40.000,00			40.000,00
28.846.2802.0005.0000	Indenizações e Restituições Diversas	20.000,00			20.000,00
28.846.2802.0006.0000	Amortização de Dívidas Públicas	20.000,00			20.000,00
TOTAL		60.000,00	3.100.000,00	72.732.000,00	75.892.000,00



# PREFEITURA DO MUNICÍPIO DE GRAVATÁ

R CLETO CAMPELO, 268 - CNPJ:11049830/0001-20

Orçamento Programa - Exercício de 2024  
Anexo 06  
Página 24

## PROGRAMA DE TRABALHO

(Inc.II, § 2º, Art.2º)

### 02 PODER EXECUTIVO

### 19 FUNDO MUNICIPAL DE ASSISTÊNCIA SOCIAL

Código	Especificação	Operação Especial	Projetos	Atividades	T o t a l
08	Assistência Social		179.000,00	8.737.500,00	8.916.500,00
08	122 Administração Geral			475.500,00	475.500,00
08	122 0817 Gestão do Fundo Municipal de Assistência Social			475.500,00	475.500,00
08.122.0817.2327.0000	Gestão Administrativa do Fundo Municipal de Assistência Social			475.500,00	475.500,00
08	243 Assistência à Criança e ao Adolescente			952.000,00	952.000,00
08	243 0819 Fortalecimento do Sistema Único de Assistência Social - SUAS			952.000,00	952.000,00
08.243.0819.2803.0000	Atenção Integral à Primeira Infância			922.000,00	922.000,00
08.243.0819.2820.0000	Manutenção das Ações do Programa ACESSUAS Trabalho			30.000,00	30.000,00
08	244 Assistência Comunitária		179.000,00	6.973.500,00	7.152.500,00
08	244 0819 Fortalecimento do Sistema Único de Assistência Social - SUAS		179.000,00	6.973.500,00	7.152.500,00
08.244.0819.1183.0000	Construção, Reforma e Equipagem de Centro de Referência de Assistência social - CRAS		6.000,00		6.000,00
08.244.0819.1184.0000	Construção, Reforma e Equipagem do Centro de Acolhimento Institucional - UAI		173.000,00		173.000,00
08.244.0819.2328.0000	Manutenção do Conselho Municipal de Assistência Social			7.000,00	7.000,00
08.244.0819.2468.0000	Desenvolvimento das Ações de Proteção Social Básica			2.066.000,00	2.066.000,00
08.244.0819.2469.0000	Desenvolvimento das Ações de Proteção Social Especial (Média e Alta Complexidade)			1.543.500,00	1.543.500,00
08.244.0819.2470.0000	Gestão do Cadastro Único e do Programa Bolsa Família			1.049.000,00	1.049.000,00
08.244.0819.2471.0000	Manutenção das Ações do IGD-SUAS			21.000,00	21.000,00
08.244.0819.2801.0000	Concessão de Benefícios Eventuais e Emergenciais a População em Situação de Vulnerabilidade			2.287.000,00	2.287.000,00
08	306 Alimentação e Nutrição			336.500,00	336.500,00
08	306 0819 Fortalecimento do Sistema Único de Assistência Social - SUAS			336.500,00	336.500,00
08.306.0819.2802.0000	Desenvolvimento de Ações de Segurança Alimentar e Nutricional			336.500,00	336.500,00
<b>TOTAL</b>		0,00	179.000,00	8.737.500,00	8.916.500,00



# PREFEITURA DO MUNICÍPIO DE GRAVATÁ

R CLETO CAMPELO, 268 - CNPJ:11049830/0001-20

Orçamento Programa - Exercício de 2024  
Anexo 06  
Página 25

## PROGRAMA DE TRABALHO

(Inc.II, § 2º, Art.2º)

### 02 PODER EXECUTIVO

### 20 PODER EXECUTIVO

Código	Especificação	Operação Especial	Projetos	Atividades	Total
09	Previdência Social		50.000,00	35.445.000,00	35.495.000,00
09	122 Administração Geral		50.000,00	1.445.000,00	1.495.000,00
09	122 0901 Gestão Administrativa do RPPS		50.000,00	1.445.000,00	1.495.000,00
09.122.0901.1301.0000	Execução de Obras, Aquisição de Imóveis, Máquinas e Equipamentos Diversos		50.000,00		50.000,00
09.122.0901.2352.0000	Gestão Administrativa do RPPS			1.285.000,00	1.285.000,00
09.122.0901.2433.0000	Capacitação, Treinamento e Qualificação de Agentes Públicos Municipais do RPPS, inclusive Conselheiros Municipais			160.000,00	160.000,00
09	272 Previdência do Regime Estatutário			34.000.000,00	34.000.000,00
09	272 0902 Manutenção das Atividades Previdenciárias do RPPS			34.000.000,00	34.000.000,00
09.272.0902.2353.0000	PODER EXECUTIVO - Manutenção das Atividades Previdenciárias do RPPS (Desp. com aposent. e reformas, pensões)			34.000.000,00	34.000.000,00
28	Encargos Especiais	40.000,00			40.000,00
28	843 Serviço da Dívida Interna	20.000,00			20.000,00
28	843 0902 Manutenção das Atividades Previdenciárias do RPPS	20.000,00			20.000,00
28.843.0902.0014.0000	Precatórios e Sentença Judiciais do RPPS	20.000,00			20.000,00
28	846 Outros Encargos Especiais	20.000,00			20.000,00
28	846 0902 Manutenção das Atividades Previdenciárias do RPPS	20.000,00			20.000,00
28.846.0902.0015.0000	Indenizações e Restituições do RPPS	20.000,00			20.000,00
TOTAL		40.000,00	50.000,00	35.445.000,00	35.535.000,00



# PREFEITURA DO MUNICÍPIO DE GRAVATÁ

R CLETO CAMPELO, 268 - CNPJ:11049830/0001-20

Orçamento Programa - Exercício de 2024

Anexo 02

Página 17

## NATUREZA DA DESPESA POR ORGÃO

PODER ORGÃO	02 PODER EXECUTIVO 15 SECRETARIA DE INDÚSTRIA E COMÉRCIO					
Código	Especificação	F.R.	Elemento	Modalidade	Grupo	Categoria Econômica
3.0.00.00	DESPESAS CORRENTES	0.000.000				2.690.000,00
3.1.00.00	PESSOAL E ENCARGOS SOCIAIS	0.000.000			1.837.000,00	
3.1.90.00	APLICAÇÕES DIRETAS	0.000.000		1.837.000,00		
3.1.90.04	CONTRATAÇÃO POR TEMPO DETERMINADO	0.01.00	527.000,00			
3.1.90.11	VENCIMENTOS E VANTAGENS FIXAS - PESSOAL CIVIL	0.01.00	700.000,00			
3.1.90.94	INDENIZAÇÕES E RESTITUIÇÕES TRABALHISTAS	0.01.00	610.000,00			
3.3.00.00	OUTRAS DESPESAS CORRENTES	0.000.000			853.000,00	
3.3.90.00	APLICAÇÕES DIRETAS	0.000.000		853.000,00		
3.3.90.08	OUTROS BENEFÍCIOS ASSISTENCIAIS DO SERVIDOR E DO MILITAR	0.01.00	5.000,00			
3.3.90.14	DIÁRIAS - CIVIL	0.01.00	5.000,00			
3.3.90.30	MATERIAL DE CONSUMO	0.01.00	25.000,00			
3.3.90.35	SERVIÇOS DE CONSULTORIA	0.01.00	10.000,00			
3.3.90.36	OUTROS SERVIÇOS DE TERCEIROS - PESSOA FÍSICA	0.01.00	143.000,00			
3.3.90.39	OUTROS SERVIÇOS DE TERCEIROS - PESSOA JURÍDICA	0.01.00	665.000,00			
4.0.00.00	DESPESAS DE CAPITAL	0.000.000				425.000,00
4.4.00.00	INVESTIMENTOS	0.000.000			425.000,00	
4.4.90.00	APLICAÇÕES DIRETAS	0.000.000		425.000,00		
4.4.90.51	OBRAS E INSTALAÇÕES	0.05.70	300.000,00			
4.4.90.52	EQUIPAMENTOS E MATERIAL PERMANENTE	0.01.00	125.000,00			
<b>TOTAL</b>						<b>3.115.000,00</b>





NATUREZA DA DESPESA POR ORGÃO

PODER ORGÃO 02 PODER EXECUTIVO  
16 SECRETARIA DE ASSISTÊNCIA SOCIAL E JUVENTUDE

Código	Especificação	F.R.	Elemento	Modalidade	Grupo	Categoria Econômica
3.0.00.00	DESPESAS CORRENTES	0.000.000				1.905.000,00
3.1.00.00	PESSOAL E ENCARGOS SOCIAIS	0.000.000			1.780.000,00	
3.1.90.00	APLICAÇÕES DIRETAS	0.000.000		1.780.000,00		
3.1.90.11	VENCIMENTOS E VANTAGENS FIXAS - PESSOAL CIVIL	0.01.00	870.000,00			
3.1.90.94	INDENIZAÇÕES E RESTITUIÇÕES TRABALHISTAS	0.01.00	910.000,00			
3.3.00.00	OUTRAS DESPESAS CORRENTES	0.000.000			125.000,00	
3.3.90.00	APLICAÇÕES DIRETAS	0.000.000		125.000,00		
3.3.90.08	OUTROS BENEFÍCIOS ASSISTENCIAIS DO SERVIDOR E DO MILITAR	0.01.00	1.000,00			
3.3.90.14	DIÁRIAS - CIVIL	0.01.00	1.000,00			
3.3.90.30	MATERIAL DE CONSUMO	0.01.00	26.000,00			
3.3.90.36	OUTROS SERVIÇOS DE TERCEIROS - PESSOA FÍSICA	0.01.00	21.000,00			
3.3.90.39	OUTROS SERVIÇOS DE TERCEIROS - PESSOA JURÍDICA	0.01.00	76.000,00			
4.0.00.00	DESPESAS DE CAPITAL	0.000.000				1.000,00
4.4.00.00	INVESTIMENTOS	0.000.000			1.000,00	
4.4.90.00	APLICAÇÕES DIRETAS	0.000.000		1.000,00		
4.4.90.52	EQUIPAMENTOS E MATERIAL PERMANENTE	0.01.00	1.000,00			
<b>TOTAL</b>						<b>1.906.000,00</b>



NATUREZA DA DESPESA POR ORGÃO

PODER ORGÃO 02 PODER EXECUTIVO  
17 SECRETARIA DE SAÚDE

Código	Especificação	F.R.	Elemento	Modalidade	Grupo	Categoria Econômica
3.0.00.00	DESPESAS CORRENTES	0.000.000				50.000,00
3.1.00.00	PESSOAL E ENCARGOS SOCIAIS	0.000.000			20.000,00	
3.1.90.00	APLICAÇÕES DIRETAS	0.000.000		15.000,00		
3.1.90.04	CONTRATAÇÃO POR TEMPO DETERMINADO	0.01.00	5.000,00			
3.1.90.11	VENCIMENTOS E VANTAGENS FIXAS - PESSOAL CIVIL	0.01.00	5.000,00			
3.1.90.13	OBRIGAÇÕES PATRONAIS	0.01.00	5.000,00			
3.1.91.00	APLICAÇÕES DIRETAS- INTRA-ORÇAMENTÁRIAS	0.000.000		5.000,00		
3.1.91.13	OBRIGAÇÕES PATRONAIS	0.01.00	5.000,00			
3.3.00.00	OUTRAS DESPESAS CORRENTES	0.000.000			30.000,00	
3.3.90.00	APLICAÇÕES DIRETAS	0.000.000		30.000,00		
3.3.90.08	OUTROS BENEFÍCIOS ASSISTENCIAIS DO SERVIDOR E DO MILITAR	0.01.00	5.000,00			
3.3.90.14	DIÁRIAS - CIVIL	0.01.00	5.000,00			
3.3.90.32	MATERIAL, BEM OU SERVIÇO PARA DISTRIBUIÇÃO GRATUITA	0.01.00	5.000,00			
3.3.90.36	OUTROS SERVIÇOS DE TERCEIROS - PESSOA FÍSICA	0.01.00	5.000,00			
3.3.90.39	OUTROS SERVIÇOS DE TERCEIROS - PESSOA JURÍDICA	0.01.00	5.000,00			
3.3.90.92	DESPESAS DE EXERCÍCIOS ANTERIORES	0.01.00	5.000,00			
<b>TOTAL</b>						<b>50.000,00</b>



NATUREZA DA DESPESA POR ORGÃO

PODER ORGÃO		02 PODER EXECUTIVO 18 FUNDO MUNICIPAL DE SAÚDE				
Código	Especificação	F.R.	Elemento	Modalidade	Grupo	Categoria Econômica
3.0.00.00	DESPESAS CORRENTES	0.000.000				72.672.000,00
3.1.00.00	PESSOAL E ENCARGOS SOCIAIS	0.000.000			54.201.000,00	
3.1.90.00	APLICAÇÕES DIRETAS	0.000.000		51.892.000,00		
3.1.90.04	CONTRATAÇÃO POR TEMPO DETERMINADO	0.01.00	18.560.000,00			
3.1.90.04	CONTRATAÇÃO POR TEMPO DETERMINADO	0.02.01	947.000,00			
3.1.90.04	CONTRATAÇÃO POR TEMPO DETERMINADO	0.05.09	5.170.000,00			
3.1.90.11	VENCIMENTOS E VANTAGENS FIXAS - PESSOAL CIVIL	0.01.00	7.520.000,00			
3.1.90.11	VENCIMENTOS E VANTAGENS FIXAS - PESSOAL CIVIL	0.02.01	100.000,00			
3.1.90.11	VENCIMENTOS E VANTAGENS FIXAS - PESSOAL CIVIL	0.05.09	4.500.000,00			
3.1.90.11	VENCIMENTOS E VANTAGENS FIXAS - PESSOAL CIVIL	0.05.09	5.110.000,00			
3.1.90.13	OBRIGAÇÕES PATRONAIS	0.01.00	1.742.000,00			
3.1.90.13	OBRIGAÇÕES PATRONAIS	0.02.01	50.000,00			
3.1.90.13	OBRIGAÇÕES PATRONAIS	0.05.09	2.211.000,00			
3.1.90.16	OUTRAS DESPESAS VARIÁVEIS - PESSOAL CIVIL	0.01.00	20.000,00			
3.1.90.16	OUTRAS DESPESAS VARIÁVEIS - PESSOAL CIVIL	0.05.09	4.000.000,00			
3.1.90.91	SENTENÇAS JUDICIAIS	0.01.00	5.000,00			
3.1.90.92	DESPESAS DE EXERCÍCIOS ANTERIORES	0.01.00	10.000,00			
3.1.90.92	DESPESAS DE EXERCÍCIOS ANTERIORES	0.05.09	31.000,00			
3.1.90.94	INDENIZAÇÕES E RESTITUIÇÕES TRABALHISTAS	0.01.00	1.827.000,00			
3.1.90.94	INDENIZAÇÕES E RESTITUIÇÕES TRABALHISTAS	0.02.01	52.000,00			
3.1.90.94	INDENIZAÇÕES E RESTITUIÇÕES TRABALHISTAS	0.05.09	37.000,00			
3.1.91.00	APLICAÇÕES DIRETAS- INTRA-ORÇAMENTÁRIAS	0.000.000		2.309.000,00		
3.1.91.13	OBRIGAÇÕES PATRONAIS	0.01.00	1.548.000,00			
3.1.91.13	OBRIGAÇÕES PATRONAIS	0.02.01	50.000,00			
3.1.91.13	OBRIGAÇÕES PATRONAIS	0.05.09	100.000,00			
3.1.91.13	OBRIGAÇÕES PATRONAIS	0.05.09	611.000,00			
3.2.00.00	JUROS E ENCARGOS DA DÍVIDA	0.000.000			20.000,00	
3.2.90.00	APLICAÇÕES DIRETAS	0.000.000		10.000,00		
3.2.90.21	JUROS SOBRE A DÍVIDA POR CONTRATO	0.01.00	10.000,00			
3.2.91.00	APLICAÇÕES DIRETAS- INTRA-ORÇAMENTÁRIAS	0.000.000		10.000,00		
3.2.91.21	JUROS SOBRE A DÍVIDA POR CONTRATO	0.01.00	10.000,00			
3.3.00.00	OUTRAS DESPESAS CORRENTES	0.000.000			18.451.000,00	
3.3.50.00	TRANSFERÊNCIAS A INSTITUIÇÕES PRIVADAS SEM FINS LUCRATIVOS	0.000.000		5.000,00		
3.3.50.41	CONTRIBUIÇÕES	0.01.00	5.000,00			
3.3.90.00	APLICAÇÕES DIRETAS	0.000.000		18.446.000,00		
3.3.90.08	OUTROS BENEFÍCIOS ASSISTENCIAIS DO SERVIDOR E DO MILITAR	0.01.00	12.000,00			
3.3.90.08	OUTROS BENEFÍCIOS ASSISTENCIAIS DO SERVIDOR E DO MILITAR	0.02.01	1.000,00			
3.3.90.08	OUTROS BENEFÍCIOS ASSISTENCIAIS DO SERVIDOR E DO MILITAR	0.05.09	5.000,00			
3.3.90.14	DIÁRIAS - CIVIL	0.01.00	32.000,00			



# PREFEITURA DO MUNICÍPIO DE GRAVATÁ

R CLETO CAMPELO, 268 - CNPJ:11049830/0001-20

Orçamento Programa - Exercício de 2024

Anexo 02

Página 21

## NATUREZA DA DESPESA POR ORGÃO

PODER ORGÃO	02 PODER EXECUTIVO 18 FUNDO MUNICIPAL DE SAÚDE					
Código	Especificação	F.R.	Elemento	Modalidade	Grupo	Categoria Econômica
3.3.90.14	DIÁRIAS - CIVIL	0.05.09	17.000,00			
3.3.90.30	MATERIAL DE CONSUMO	0.01.00	5.322.000,00			
3.3.90.30	MATERIAL DE CONSUMO	0.05.09	4.175.000,00			
3.3.90.32	MATERIAL, BEM OU SERVIÇO PARA DISTRIBUIÇÃO GRATUITA	0.01.00	71.000,00			
3.3.90.32	MATERIAL, BEM OU SERVIÇO PARA DISTRIBUIÇÃO GRATUITA	0.05.09	155.000,00			
3.3.90.35	SERVIÇOS DE CONSULTORIA	0.01.00	134.000,00			
3.3.90.36	OUTROS SERVIÇOS DE TERCEIROS - PESSOA FÍSICA	0.01.00	671.000,00			
3.3.90.36	OUTROS SERVIÇOS DE TERCEIROS - PESSOA FÍSICA	0.05.09	160.000,00			
3.3.90.39	OUTROS SERVIÇOS DE TERCEIROS - PESSOA JURÍDICA	0.01.00	6.162.000,00			
3.3.90.39	OUTROS SERVIÇOS DE TERCEIROS - PESSOA JURÍDICA	0.05.09	1.255.000,00			
3.3.90.47	OBRIGAÇÕES TRIBUTÁRIAS E CONTRIBUTIVAS	0.01.00	62.000,00			
3.3.90.48	OUTROS AUXÍLIOS FINANCEIROS A PESSOA FÍSICA	0.01.00	130.000,00			
3.3.90.91	SENTENÇAS JUDICIAIS	0.01.00	30.000,00			
3.3.90.92	DESPESAS DE EXERCÍCIOS ANTERIORES	0.01.00	21.000,00			
3.3.90.92	DESPESAS DE EXERCÍCIOS ANTERIORES	0.05.09	11.000,00			
3.3.90.93	INDENIZAÇÕES E RESTITUIÇÕES	0.01.00	10.000,00			
3.3.90.93	INDENIZAÇÕES E RESTITUIÇÕES	0.05.09	10.000,00			
4.0.00.00	DESPESAS DE CAPITAL	0.000.000				3.220.000,00
4.4.00.00	INVESTIMENTOS	0.000.000			3.200.000,00	
4.4.90.00	APLICAÇÕES DIRETAS	0.000.000		3.200.000,00		
4.4.90.51	OBRAS E INSTALAÇÕES	0.01.00	455.000,00			
4.4.90.51	OBRAS E INSTALAÇÕES	0.05.09	1.205.000,00			
4.4.90.52	EQUIPAMENTOS E MATERIAL PERMANENTE	0.01.00	1.260.000,00			
4.4.90.52	EQUIPAMENTOS E MATERIAL PERMANENTE	0.05.09	10.000,00			
4.4.90.52	EQUIPAMENTOS E MATERIAL PERMANENTE	0.05.09	270.000,00			
4.6.00.00	AMORTIZAÇÃO DA DÍVIDA	0.000.000			20.000,00	
4.6.90.00	APLICAÇÕES DIRETAS	0.000.000		10.000,00		
4.6.90.71	PRINCIPAL DA DÍVIDA CONTRATUAL RESGATADA	0.01.00	10.000,00			
4.6.91.00	APLICAÇÕES DIRETAS- INTRA-ORÇAMENTÁRIAS	0.000.000		10.000,00		
4.6.91.71	PRINCIPAL DA DÍVIDA CONTRATUAL RESGATADA	0.01.00	10.000,00			
<b>TOTAL</b>						<b>75.892.000,00</b>



# PREFEITURA DO MUNICÍPIO DE GRAVATÁ

R CLETO CAMPELO, 268 - CNPJ:11049830/0001-20

Orçamento Programa - Exercício de 2024

Anexo 02

Página 22

## NATUREZA DA DESPESA POR ORGÃO

PODER ORGÃO	02 PODER EXECUTIVO 19 FUNDO MUNICIPAL DE ASSISTÊNCIA SOCIAL					
Código	Especificação	F.R.	Elemento	Modalidade	Grupo	Categoria Econômica
3.0.00.00	DESPESAS CORRENTES	0.000.000				8.185.500,00
3.1.00.00	PESSOAL E ENCARGOS SOCIAIS	0.000.000			2.455.500,00	
3.1.90.00	APLICAÇÕES DIRETAS	0.000.000		2.454.500,00		
3.1.90.04	CONTRATAÇÃO POR TEMPO DETERMINADO	0.01.00	755.000,00			
3.1.90.04	CONTRATAÇÃO POR TEMPO DETERMINADO	0.02.12	194.000,00			
3.1.90.04	CONTRATAÇÃO POR TEMPO DETERMINADO	0.05.12	1.274.000,00			
3.1.90.11	VENCIMENTOS E VANTAGENS FIXAS - PESSOAL CIVIL	0.01.00	1.000,00			
3.1.90.13	OBRIGAÇÕES PATRONAIS	0.01.00	229.500,00			
3.1.90.94	INDENIZAÇÕES E RESTITUIÇÕES TRABALHISTAS	0.01.00	1.000,00			
3.1.91.00	APLICAÇÕES DIRETAS- INTRA-ORÇAMENTÁRIAS	0.000.000		1.000,00		
3.1.91.13	OBRIGAÇÕES PATRONAIS	0.01.00	1.000,00			
3.3.00.00	OUTRAS DESPESAS CORRENTES	0.000.000			5.730.000,00	
3.3.90.00	APLICAÇÕES DIRETAS	0.000.000		5.730.000,00		
3.3.90.14	DIÁRIAS - CIVIL	0.01.00	6.500,00			
3.3.90.14	DIÁRIAS - CIVIL	0.05.12	75.000,00			
3.3.90.30	MATERIAL DE CONSUMO	0.01.00	199.000,00			
3.3.90.30	MATERIAL DE CONSUMO	0.02.12	165.000,00			
3.3.90.30	MATERIAL DE CONSUMO	0.05.12	702.000,00			
3.3.90.32	MATERIAL, BEM OU SERVIÇO PARA DISTRIBUIÇÃO GRATUITA	0.01.00	2.220.000,00			
3.3.90.32	MATERIAL, BEM OU SERVIÇO PARA DISTRIBUIÇÃO GRATUITA	0.02.12	12.000,00			
3.3.90.33	PASSAGENS E DESPESAS COM LOCOMOÇÃO	0.01.00	2.000,00			
3.3.90.33	PASSAGENS E DESPESAS COM LOCOMOÇÃO	0.05.12	110.000,00			
3.3.90.35	SERVIÇOS DE CONSULTORIA	0.01.00	150.000,00			
3.3.90.36	OUTROS SERVIÇOS DE TERCEIROS - PESSOA FÍSICA	0.01.00	113.500,00			
3.3.90.36	OUTROS SERVIÇOS DE TERCEIROS - PESSOA FÍSICA	0.02.12	35.000,00			
3.3.90.36	OUTROS SERVIÇOS DE TERCEIROS - PESSOA FÍSICA	0.05.12	205.000,00			
3.3.90.39	OUTROS SERVIÇOS DE TERCEIROS - PESSOA JURÍDICA	0.01.00	144.000,00			
3.3.90.39	OUTROS SERVIÇOS DE TERCEIROS - PESSOA JURÍDICA	0.02.12	55.000,00			
3.3.90.39	OUTROS SERVIÇOS DE TERCEIROS - PESSOA JURÍDICA	0.05.12	1.456.000,00			
3.3.90.47	OBRIGAÇÕES TRIBUTÁRIAS E CONTRIBUTIVAS	0.01.00	20.000,00			
3.3.90.48	OUTROS AUXÍLIOS FINANCEIROS A PESSOA FÍSICA	0.01.00	50.000,00			
3.3.90.48	OUTROS AUXÍLIOS FINANCEIROS A PESSOA FÍSICA	0.02.12	5.000,00			
3.3.90.92	DESPESAS DE EXERCÍCIOS ANTERIORES	0.01.00	5.000,00			
4.0.00.00	DESPESAS DE CAPITAL	0.000.000				731.000,00
4.4.00.00	INVESTIMENTOS	0.000.000			731.000,00	
4.4.90.00	APLICAÇÕES DIRETAS	0.000.000		731.000,00		
4.4.90.51	OBRAS E INSTALAÇÕES	0.01.00	2.000,00			
4.4.90.51	OBRAS E INSTALAÇÕES	0.02.12	1.000,00			
4.4.90.51	OBRAS E INSTALAÇÕES	0.05.12	122.000,00			



NATUREZA DA DESPESA POR ORGÃO

PODER ORGÃO		02 PODER EXECUTIVO 19 FUNDO MUNICIPAL DE ASSISTÊNCIA SOCIAL				
Código	Especificação	F.R.	Elemento	Modalidade	Grupo	Categoria Econômica
4.4.90.52	EQUIPAMENTOS E MATERIAL PERMANENTE	0.01.00	16.000,00			
4.4.90.52	EQUIPAMENTOS E MATERIAL PERMANENTE	0.02.12	73.000,00			
4.4.90.52	EQUIPAMENTOS E MATERIAL PERMANENTE	0.05.12	517.000,00			
<b>TOTAL</b>						<b>8.916.500,00</b>



# PREFEITURA DO MUNICÍPIO DE GRAVATÁ

R CLETO CAMPELO, 268 - CNPJ:11049830/0001-20

Orçamento Programa - Exercício de 2024

Anexo 02

Página 24

## NATUREZA DA DESPESA POR ORGÃO

PODER ORGÃO						
02 PODER EXECUTIVO						
20 PODER EXECUTIVO						
Código	Especificação	F.R.	Elemento	Modalidade	Grupo	Categoria Econômica
3.0.00.00	DESPESAS CORRENTES	0.000.000				35.485.000,00
3.1.00.00	PESSOAL E ENCARGOS SOCIAIS	0.000.000			34.830.000,00	
3.1.90.00	APLICAÇÕES DIRETAS	0.000.000		34.820.000,00		
3.1.90.01	APOSENTADORIAS, RESERVA REMUNERADA E REFORMAS	0.01.76	4.305.000,00			
3.1.90.01	APOSENTADORIAS, RESERVA REMUNERADA E REFORMAS	0.01.76	26.695.000,00			
3.1.90.03	PENSÕES	0.01.76	3.000.000,00			
3.1.90.04	CONTRATAÇÃO POR TEMPO DETERMINADO	0.01.76	10.000,00			
3.1.90.11	VENCIMENTOS E VANTAGENS FIXAS - PESSOAL CIVIL	0.01.76	650.000,00			
3.1.90.13	OBRIGAÇÕES PATRONAIS	0.01.76	110.000,00			
3.1.90.91	SENTENÇAS JUDICIAIS	0.01.76	10.000,00			
3.1.90.91	SENTENÇAS JUDICIAIS	0.01.76	10.000,00			
3.1.90.93	INDENIZAÇÕES E RESTITUIÇÕES	0.01.76	10.000,00			
3.1.90.93	INDENIZAÇÕES E RESTITUIÇÕES	0.01.76	10.000,00			
3.1.90.94	INDENIZAÇÕES E RESTITUIÇÕES TRABALHISTAS	0.01.76	10.000,00			
3.1.91.00	APLICAÇÕES DIRETAS- INTRA-ORÇAMENTÁRIAS	0.000.000		10.000,00		
3.1.91.13	OBRIGAÇÕES PATRONAIS	0.01.76	10.000,00			
3.3.00.00	OUTRAS DESPESAS CORRENTES	0.000.000			655.000,00	
3.3.90.00	APLICAÇÕES DIRETAS	0.000.000		655.000,00		
3.3.90.14	DIÁRIAS - CIVIL	0.01.76	85.000,00			
3.3.90.30	MATERIAL DE CONSUMO	0.01.76	30.000,00			
3.3.90.33	PASSAGENS E DESPESAS COM LOCOMOÇÃO	0.01.76	80.000,00			
3.3.90.35	SERVIÇOS DE CONSULTORIA	0.01.76	150.000,00			
3.3.90.36	OUTROS SERVIÇOS DE TERCEIROS - PESSOA FÍSICA	0.01.76	10.000,00			
3.3.90.36	OUTROS SERVIÇOS DE TERCEIROS - PESSOA FÍSICA	0.01.76	100.000,00			
3.3.90.39	OUTROS SERVIÇOS DE TERCEIROS - PESSOA JURÍDICA	0.01.76	40.000,00			
3.3.90.39	OUTROS SERVIÇOS DE TERCEIROS - PESSOA JURÍDICA	0.01.76	100.000,00			
3.3.90.47	OBRIGAÇÕES TRIBUTÁRIAS E CONTRIBUTIVAS	0.01.76	10.000,00			
3.3.90.91	SENTENÇAS JUDICIAIS	0.01.76	10.000,00			
3.3.90.91	SENTENÇAS JUDICIAIS	0.01.76	10.000,00			
3.3.90.92	DESPESAS DE EXERCÍCIOS ANTERIORES	0.01.76	10.000,00			
3.3.90.93	INDENIZAÇÕES E RESTITUIÇÕES	0.01.76	10.000,00			
3.3.90.93	INDENIZAÇÕES E RESTITUIÇÕES	0.01.76	10.000,00			
4.0.00.00	DESPESAS DE CAPITAL	0.000.000				50.000,00
4.4.00.00	INVESTIMENTOS	0.000.000			50.000,00	
4.4.90.00	APLICAÇÕES DIRETAS	0.000.000		50.000,00		
4.4.90.51	OBRAS E INSTALAÇÕES	0.01.76	20.000,00			
4.4.90.52	EQUIPAMENTOS E MATERIAL PERMANENTE	0.01.76	30.000,00			
<b>TOTAL</b>						<b>35.535.000,00</b>



# PREFEITURA DO MUNICÍPIO DE GRAVATÁ

R CLETO CAMPELO, 268 - CNPJ:11049830/0001-20

Orçamento Programa - Exercício de 2024

Anexo 02

Página 25

## NATUREZA DA DESPESA POR ORGÃO

PODER ORGÃO 02 PODER EXECUTIVO  
21 FUNDECA

Código	Especificação	F.R.	Elemento	Modalidade	Grupo	Categoria Econômica
3.0.00.00	DESPESAS CORRENTES	0.000.000				2.908.840,00
3.1.00.00	PESSOAL E ENCARGOS SOCIAIS	0.000.000			978.840,00	
3.1.90.00	APLICAÇÕES DIRETAS	0.000.000		978.840,00		
3.1.90.04	CONTRATAÇÃO POR TEMPO DETERMINADO	0.01.00	153.930,00			
3.1.90.11	VENCIMENTOS E VANTAGENS FIXAS - PESSOAL CIVIL	0.01.00	643.310,00			
3.1.90.13	OBRIGAÇÕES PATRONAIS	0.01.00	131.200,00			
3.1.90.94	INDENIZAÇÕES E RESTITUIÇÕES TRABALHISTAS	0.01.00	50.400,00			
3.3.00.00	OUTRAS DESPESAS CORRENTES	0.000.000			1.930.000,00	
3.3.50.00	TRANSFERÊNCIAS A INSTITUIÇÕES PRIVADAS SEM FINS LUCRATIVOS	0.000.000		350.000,00		
3.3.50.43	SUBVENÇÕES SOCIAIS	0.01.00	350.000,00			
3.3.90.00	APLICAÇÕES DIRETAS	0.000.000		1.580.000,00		
3.3.90.14	DIÁRIAS - CIVIL	0.01.00	40.000,00			
3.3.90.30	MATERIAL DE CONSUMO	0.01.00	150.000,00			
3.3.90.31	PREMIAÇÕES CULTURAIS, ARTÍSTICAS, CIENTÍFICAS, DESPORTIVAS E	0.01.00	10.000,00			
3.3.90.32	MATERIAL, BEM OU SERVIÇO PARA DISTRIBUIÇÃO GRATUITA	0.01.00	10.000,00			
3.3.90.35	SERVIÇOS DE CONSULTORIA	0.01.00	440.000,00			
3.3.90.36	OUTROS SERVIÇOS DE TERCEIROS - PESSOA FÍSICA	0.01.00	145.000,00			
3.3.90.39	OUTROS SERVIÇOS DE TERCEIROS - PESSOA JURÍDICA	0.01.00	785.000,00			
4.0.00.00	DESPESAS DE CAPITAL	0.000.000				430.000,00
4.4.00.00	INVESTIMENTOS	0.000.000			430.000,00	
4.4.90.00	APLICAÇÕES DIRETAS	0.000.000		430.000,00		
4.4.90.52	EQUIPAMENTOS E MATERIAL PERMANENTE	0.01.00	430.000,00			
<b>TOTAL</b>						<b>3.338.840,00</b>





# PREFEITURA DO MUNICÍPIO DE GRAVATÁ

R CLETO CAMPELO, 268 - CNPJ:11049830/0001-20

Orçamento Programa - Exercício de 2024

Anexo 02

Página 26

## NATUREZA DA DESPESA POR ORGÃO

PODER ORGÃO	02 PODER EXECUTIVO 25 AGÊNCIA MUNICIPAL DE MEIO AMBIENTE					
Código	Especificação	F.R.	Elemento	Modalidade	Grupo	Categoria Econômica
3.0.00.00	DESPESAS CORRENTES	0.000.000				621.000,00
3.1.00.00	PESSOAL E ENCARGOS SOCIAIS	0.000.000			131.000,00	
3.1.90.00	APLICAÇÕES DIRETAS	0.000.000		131.000,00		
3.1.90.04	CONTRATAÇÃO POR TEMPO DETERMINADO	0.01.00	20.000,00			
3.1.90.11	VENCIMENTOS E VANTAGENS FIXAS - PESSOAL CIVIL	0.01.00	1.000,00			
3.1.90.96	RESSARCIMENTO DE DESPESAS DE PESSOAL REQUISITADO	0.01.00	110.000,00			
3.3.00.00	OUTRAS DESPESAS CORRENTES	0.000.000			490.000,00	
3.3.90.00	APLICAÇÕES DIRETAS	0.000.000		490.000,00		
3.3.90.14	DIÁRIAS - CIVIL	0.01.00	20.000,00			
3.3.90.36	OUTROS SERVIÇOS DE TERCEIROS - PESSOA FÍSICA	0.01.00	45.000,00			
3.3.90.39	OUTROS SERVIÇOS DE TERCEIROS - PESSOA JURÍDICA	0.01.00	210.000,00			
3.3.90.39	OUTROS SERVIÇOS DE TERCEIROS - PESSOA JURÍDICA	0.05.28	215.000,00			
4.0.00.00	DESPESAS DE CAPITAL	0.000.000				125.000,00
4.4.00.00	INVESTIMENTOS	0.000.000			125.000,00	
4.4.90.00	APLICAÇÕES DIRETAS	0.000.000		125.000,00		
4.4.90.52	EQUIPAMENTOS E MATERIAL PERMANENTE	0.01.00	25.000,00			
4.4.90.52	EQUIPAMENTOS E MATERIAL PERMANENTE	0.05.28	100.000,00			
<b>TOTAL</b>						<b>746.000,00</b>



# PREFEITURA DO MUNICÍPIO DE GRAVATÁ

R CLETO CAMPELO, 268 - CNPJ:11049830/0001-20

Orçamento Programa - Exercício de 2024

Anexo 08

Página 1

## DESPESA POR FUNÇÃO, SUBFUNÇÃO E PROGRAMAS CONFORME O VÍNCULO COM OS RECURSOS

(Inc.II, § 2º, Art.2º)

Código	Especificação	Ordinário	Vinculado	Adm. Indireta	Total
01	Legislativa	16.200.000,00			16.200.000,00
01 031	Ação Legislativa	13.937.000,00			13.937.000,00
01 031 0101	Gestão Administrativa do Poder Legislativo	13.937.000,00			13.937.000,00
01 123	Administração Financeira	2.000,00			2.000,00
01 123 0101	Gestão Administrativa do Poder Legislativo	2.000,00			2.000,00
01 271	Previdência Básica	2.261.000,00			2.261.000,00
01 271 0101	Gestão Administrativa do Poder Legislativo	2.261.000,00			2.261.000,00
03	Essencial à Justiça	60.000,00			60.000,00
03 422	Direitos Individuais, Coletivos e Difusos	60.000,00			60.000,00
03 422 0413	Coordenação, Supervisão e Execução das Ações da Procuradoria Geral	60.000,00			60.000,00
04	Administração	45.160.160,00			45.160.160,00
04 121	Planejamento e Orçamento	10.000,00			10.000,00
04 121 0418	Planejamento Governamental	10.000,00			10.000,00
04 122	Administração Geral	39.044.160,00			39.044.160,00
04 122 0401	Gestão do Gabinete do Prefeito	5.402.000,00			5.402.000,00
04 122 0402	Gestão da Procuradoria Geral do Município	1.939.000,00			1.939.000,00
04 122 0403	Gestão do Gabinete de Comunicação Social e Imprensa	1.212.000,00			1.212.000,00
04 122 0405	Gestão do Gabinete de Governo e Participação Social	672.000,00			672.000,00
04 122 0406	Gestão da Secretaria de Planejamento e Orçamento	730.000,00			730.000,00
04 122 0408	Gestão da Secretaria Municipal de Administração	15.926.160,00			15.926.160,00
04 122 0409	Gestão da Secretaria da Mulher	751.000,00			751.000,00
04 122 0410	Gestão da Secretaria de Finanças	4.338.000,00			4.338.000,00
04 122 0412	Gestão das Políticas Municipais	120.000,00			120.000,00
04 122 0414	Assessoramento Governamental	10.000,00			10.000,00
04 122 0420	Modernização da Gestão da Secretaria de Administração	43.000,00			43.000,00
04 122 0422	Gestão Eficiente de Recursos Humanos	1.295.000,00			1.295.000,00
04 122 0423	Difusão do Conhecimento Científico	80.000,00			80.000,00
04 122 0424	Encargos Gerais com Servidores do Município	4.610.000,00			4.610.000,00
04 122 0497	Gestão da Secretaria de Ciência, Tecnologia e Inovação	960.000,00			960.000,00
04 122 0498	Gestão da Secretaria de Controle Urbano	956.000,00			956.000,00
04 123	Administração Financeira	549.000,00			549.000,00
04 123 0429	Gestão Tributária e Financeira do Município	549.000,00			549.000,00
04 124	Controle Interno	2.332.000,00			2.332.000,00
04 124 0404	Gestão da Controladoria Geral do Município	687.000,00			687.000,00
04 124 0417	Fortalecimento do Controle Interno na Administração Pública Municipal	65.000,00			65.000,00
04 124 0418	Planejamento Governamental	1.450.000,00			1.450.000,00
04 124 0419	Gestão Eficiente do Patrimônio	130.000,00			130.000,00
04 126	Tecnologia da Informação	1.940.000,00			1.940.000,00
04 126 0421	Modernização da Tecnologia da Informação da Prefeitura Municipal de Gravata	1.940.000,00			1.940.000,00
04 128	Formação de Recursos Humanos	10.000,00			10.000,00
04 128 0420	Modernização da Gestão da Secretaria de Administração	10.000,00			10.000,00
04 131	Comunicação Social	1.275.000,00			1.275.000,00
04 131 0415	Desenvolvimento de Ações Institucionais	45.000,00			45.000,00
04 131 0416	Promoção de Ações de Relações Públicas e Assessoria de Imprensa	1.230.000,00			1.230.000,00
06	Segurança Pública	7.915.000,00			7.915.000,00



# PREFEITURA DO MUNICÍPIO DE GRAVATÁ

R CLETO CAMPELO, 268 - CNPJ:11049830/0001-20

Orçamento Programa - Exercício de 2024  
Anexo 08  
Página 2

## DESPESA POR FUNÇÃO, SUBFUNÇÃO E PROGRAMAS CONFORME O VÍNCULO COM OS RECURSOS (Inc.II, § 2º, Art.2º)

Código	Especificação	Ordinário	Vinculado	Adm. Indireta	Total
06 122	Administração Geral	250.000,00			250.000,00
06 122 0603	Segurança Pública Municipal	250.000,00			250.000,00
06 128	Formação de Recursos Humanos	315.000,00			315.000,00
06 128 0602	Programa de Valorização Profissional dos Agentes de Segurança Pública Municipal	315.000,00			315.000,00
06 153	Defesa Terrestre	10.000,00			10.000,00
06 153 0405	Gestão do Gabinete de Governo e Participação Social	10.000,00			10.000,00
06 182	Defesa Civil	7.340.000,00			7.340.000,00
06 182 0601	Gestão da Secretaria de Segurança e Defesa Civil do Município	7.290.000,00			7.290.000,00
06 182 0604	Defesa Civil do Município	50.000,00			50.000,00
08	Assistência Social	9.880.340,00	5.001.000,00		14.881.340,00
08 122	Administração Geral	2.261.500,00			2.261.500,00
08 122 0802	Gestão da Secretaria de Assistência Social e Juventude	1.786.000,00			1.786.000,00
08 122 0817	Gestão do Fundo Municipal de Assistência Social	475.500,00			475.500,00
08 124	Controle Interno	20.000,00			20.000,00
08 124 0802	Gestão da Secretaria de Assistência Social e Juventude	20.000,00			20.000,00
08 243	Assistência à Criança e ao Adolescente	3.338.840,00	952.000,00		4.290.840,00
08 243 0815	Gestão Administrativa do Fundo Municipal do Direito da Criança e do Adolescente	2.258.840,00			2.258.840,00
08 243 0816	Proteção e Defesa dos Direitos da Criança e do Adolescente	1.080.000,00			1.080.000,00
08 243 0819	Fortalecimento do Sistema Único de Assistência Social - SUAS		952.000,00		952.000,00
08 244	Assistência Comunitária	4.243.500,00	3.729.000,00		7.972.500,00
08 244 0802	Gestão da Secretaria de Assistência Social e Juventude	20.000,00			20.000,00
08 244 0818	Promoção dos Direitos da Juventude	80.000,00			80.000,00
08 244 0819	Fortalecimento do Sistema Único de Assistência Social - SUAS	3.423.500,00	3.729.000,00		7.152.500,00
08 244 0820	Promoção dos Direitos da Pessoa Idosa	720.000,00			720.000,00
08 306	Alimentação e Nutrição	16.500,00	320.000,00		336.500,00
08 306 0819	Fortalecimento do Sistema Único de Assistência Social - SUAS	16.500,00	320.000,00		336.500,00
09	Previdência Social	4.305.000,00	31.190.000,00		35.495.000,00
09 122	Administração Geral		1.495.000,00		1.495.000,00
09 122 0901	Gestão Administrativa do RPPS		1.495.000,00		1.495.000,00
09 272	Previdência do Regime Estatutário	4.305.000,00	29.695.000,00		34.000.000,00
09 272 0902	Manutenção das Atividades Previdenciárias do RPPS	4.305.000,00	29.695.000,00		34.000.000,00
10	Saúde		75.882.000,00		75.882.000,00
10 122	Administração Geral		12.163.000,00		12.163.000,00
10 122 1001	Gestão da Secretaria de Saúde		50.000,00		50.000,00
10 122 1009	Gestão Administrativa do Sistema Único de Saúde do Município de Gravata		12.113.000,00		12.113.000,00
10 301	Atenção Básica		25.820.000,00		25.820.000,00
10 301 1010	Programa de Atenção Primária Fortalecida e Comprometida com a Saúde das Pessoas		25.820.000,00		25.820.000,00
10 302	Assistência Hospitalar e Ambulatorial		35.264.000,00		35.264.000,00
10 302 1011	Programa Compromisso Assistencial de Saúde da População		35.264.000,00		35.264.000,00
10 303	Suporte Profilático e Terapêutico		339.000,00		339.000,00



# PREFEITURA DO MUNICÍPIO DE GRAVATÁ

R CLETO CAMPELO, 268 - CNPJ:11049830/0001-20

Orçamento Programa - Exercício de 2024

Anexo 08

Página 3

## DESPESA POR FUNÇÃO, SUBFUNÇÃO E PROGRAMAS CONFORME O VÍNCULO COM OS RECURSOS (Inc.II, § 2º, Art.2º)

Código	Especificação	Ordinário	Vinculado	Adm. Indireta	T o t a l
10 303 1012	Compromisso com a Assistência Farmacêutica às Pessoas		339.000,00		339.000,00
10 304	Vigilância Sanitária		436.000,00		436.000,00
10 304 1013	Compromisso com as Ações Sanitárias no Município		436.000,00		436.000,00
10 305	Vigilância Epidemiológica		1.650.000,00		1.650.000,00
10 305 1014	Compromisso com a Vigilância em Saúde		1.650.000,00		1.650.000,00
10 306	Alimentação e Nutrição		110.000,00		110.000,00
10 306 1015	Programa Compromisso com a Alimentação e Nutrição das Pessoas		110.000,00		110.000,00
10 542	Controle Ambiental		100.000,00		100.000,00
10 542 2803	Proteção Animal		100.000,00		100.000,00
12	Educação	76.000,00	89.809.500,00		89.885.500,00
12 306	Alimentação e Nutrição		3.700.000,00		3.700.000,00
12 306 1208	Escola Legal		3.700.000,00		3.700.000,00
12 361	Ensino Fundamental		69.114.500,00		69.114.500,00
12 361 1201	Gestão da Secretaria de Educação		4.653.000,00		4.653.000,00
12 361 1207	Expansão e Melhoria da Infraestrutura da Rede Física de Ensino		12.558.000,00		12.558.000,00
12 361 1208	Escola Legal		49.773.500,00		49.773.500,00
12 361 1209	Valorização e Formação Continuada dos Profissionais da Educação		300.000,00		300.000,00
12 361 1210	Implantação dos Processos Educacionais e Administrativos com Uso de Novas Tecnologias		1.587.000,00		1.587.000,00
12 361 1211	Melhoria e Expansão da Área Esportiva		243.000,00		243.000,00
12 364	Ensino Superior		100.000,00		100.000,00
12 364 1208	Escola Legal		100.000,00		100.000,00
12 365	Educação Infantil		16.668.000,00		16.668.000,00
12 365 1207	Expansão e Melhoria da Infraestrutura da Rede Física de Ensino		3.001.000,00		3.001.000,00
12 365 1208	Escola Legal		13.647.000,00		13.647.000,00
12 365 1209	Valorização e Formação Continuada dos Profissionais da Educação		20.000,00		20.000,00
12 366	Educação de Jovens e Adultos		227.000,00		227.000,00
12 366 1208	Escola Legal		205.000,00		205.000,00
12 366 1209	Valorização e Formação Continuada dos Profissionais da Educação		22.000,00		22.000,00
12 367	Educação Especial	76.000,00			76.000,00
12 367 1208	Escola Legal	26.000,00			26.000,00
12 367 1209	Valorização e Formação Continuada dos Profissionais da Educação	50.000,00			50.000,00
13	Cultura	12.395.000,00	100.000,00		12.495.000,00
13 122	Administração Geral	1.585.000,00			1.585.000,00
13 122 1301	Gestão da Secretaria de Turismo, Cultura, Esporte e Lazer	1.585.000,00			1.585.000,00
13 392	Difusão Cultural	10.810.000,00	100.000,00		10.910.000,00
13 392 1303	Incentivo, Promoção e Desenvolvimento da Cultura do Município	10.810.000,00	100.000,00		10.910.000,00
14	Direitos da Cidadania	133.000,00	159.000,00		292.000,00
14 122	Administração Geral	20.000,00			20.000,00
14 122 0413	Coordenação, Supervisão e Execução das Ações da Procuradoria Geral	20.000,00			20.000,00



# PREFEITURA DO MUNICÍPIO DE GRAVATÁ

R CLETO CAMPELO, 268 - CNPJ:11049830/0001-20

Orçamento Programa - Exercício de 2024

Anexo 08

Página 4

## DESPESA POR FUNÇÃO, SUBFUNÇÃO E PROGRAMAS CONFORME O VÍNCULO COM OS RECURSOS

(Inc.II, § 2º, Art.2º)

Código	Especificação	Ordinário	Vinculado	Adm. Indireta	Total
14 422	Direitos Individuais, Coletivos e Difusos	113.000,00	159.000,00		272.000,00
14 422 1401	Enfretamento à violência contra a Mulher	35.000,00	84.000,00		119.000,00
14 422 1404	Promoção de Direitos de Mulheres	60.000,00	75.000,00		135.000,00
14 422 1405	Cidadania e Igualdade Racial	18.000,00			18.000,00
15	Urbanismo	36.736.000,00	12.143.000,00		48.879.000,00
15 122	Administração Geral	200.000,00			200.000,00
15 122 0605	Mobilidade Urbana	200.000,00			200.000,00
15 244	Assistência Comunitária	50.000,00			50.000,00
15 244 0605	Mobilidade Urbana	50.000,00			50.000,00
15 451	Infra-Estrutura Urbana	14.773.000,00	11.833.000,00		26.606.000,00
15 451 0605	Mobilidade Urbana	70.000,00	610.000,00		680.000,00
15 451 1504	Gestão da Secretaria de Obras e Serviços Públicos	8.681.000,00			8.681.000,00
15 451 1506	Ampliação e Melhoria de Obras e Serviços de Infraestrutura Urbana	6.022.000,00	11.223.000,00		17.245.000,00
15 452	Serviços Urbanos	21.483.000,00			21.483.000,00
15 452 1502	Gestão da Iluminação Pública	10.533.000,00			10.533.000,00
15 452 1505	Gestão de Resíduos Sólidos	10.760.000,00			10.760.000,00
15 452 1506	Ampliação e Melhoria de Obras e Serviços de Infraestrutura Urbana	10.000,00			10.000,00
15 452 1507	Gravatá Cidade Legal	180.000,00			180.000,00
15 453	Transportes Coletivos Urbanos	10.000,00			10.000,00
15 453 0605	Mobilidade Urbana	10.000,00			10.000,00
15 695	Turismo	220.000,00	310.000,00		530.000,00
15 695 2305	Estruturação e Promoção Turística de Gravata	220.000,00	310.000,00		530.000,00
16	Habitação	20.000,00			20.000,00
16 482	Habitação Urbana	20.000,00			20.000,00
16 482 1601	Minha Moradia Legal	20.000,00			20.000,00
17	Saneamento	350.500,00	500,00		351.000,00
17 512	Saneamento Básico Urbano	350.500,00	500,00		351.000,00
17 512 1506	Ampliação e Melhoria de Obras e Serviços de Infraestrutura Urbana	350.500,00	500,00		351.000,00
18	Gestão Ambiental	431.000,00	315.000,00		746.000,00
18 122	Administração Geral	221.000,00			221.000,00
18 122 1801	Gestão da Agência Municipal de Meio Ambiente	221.000,00			221.000,00
18 541	Preservação e Conservação Ambiental	185.000,00	215.000,00		400.000,00
18 541 1806	Gravatá Sustentável	75.000,00	115.000,00		190.000,00
18 541 1807	Gravatá Mais Verde	110.000,00	100.000,00		210.000,00
18 542	Controle Ambiental	25.000,00	100.000,00		125.000,00
18 542 1806	Gravatá Sustentável	25.000,00	100.000,00		125.000,00
20	Agricultura	3.433.000,00	525.000,00		3.958.000,00
20 122	Administração Geral	3.118.000,00			3.118.000,00
20 122 2001	Gestão da Secretaria de Agricultura e Desenvolvimento Rural	3.118.000,00			3.118.000,00
20 451	Infra-Estrutura Urbana	40.000,00	250.000,00		290.000,00
20 451 2006	Conservação e Melhoria nas Estradas Rurais	40.000,00	250.000,00		290.000,00
20 544	Recursos Hídricos	110.000,00			110.000,00
20 544 1804	Água para Famílias do Meio Rural	110.000,00			110.000,00



# PREFEITURA DO MUNICÍPIO DE GRAVATÁ

R CLETO CAMPELO, 268 - CNPJ:11049830/0001-20

Orçamento Programa - Exercício de 2024

Anexo 08

Página 5

## DESPESA POR FUNÇÃO, SUBFUNÇÃO E PROGRAMAS CONFORME O VÍNCULO COM OS RECURSOS

(Inc.II, § 2º, Art.2º)

Código	Especificação	Ordinário	Vinculado	Adm. Indireta	Total
20 606	Extensão Rural	165.000,00	275.000,00		440.000,00
20 606 1803	Fomento a Atividade Agropecuária no Município	165.000,00	275.000,00		440.000,00
22	Indústria	53.000,00			53.000,00
22 661	Promoção Industrial	53.000,00			53.000,00
22 661 2304	Fortalecimento das Atividades Econômicas no Município	53.000,00			53.000,00
23	Comércio e Serviços	3.112.000,00	350.000,00		3.462.000,00
23 122	Administração Geral	2.422.000,00			2.422.000,00
23 122 2301	Gestão da Secretaria de Indústria e Comércio	2.422.000,00			2.422.000,00
23 691	Promoção Comercial	120.000,00	300.000,00		420.000,00
23 691 2304	Fortalecimento das Atividades Econômicas no Município	120.000,00	300.000,00		420.000,00
23 692	Comercialização	220.000,00			220.000,00
23 692 2304	Fortalecimento das Atividades Econômicas no Município	220.000,00			220.000,00
23 695	Turismo	350.000,00	50.000,00		400.000,00
23 695 2305	Estruturação e Promoção Turística de Gravata	350.000,00	50.000,00		400.000,00
27	Desporto e Lazer	1.375.000,00	200.000,00		1.575.000,00
27 811	Desporto de Rendimento	295.000,00			295.000,00
27 811 2702	Incentivo e Promoção do Esporte e lazer para o Município	295.000,00			295.000,00
27 812	Desporto Comunitário	600.000,00	200.000,00		800.000,00
27 812 2702	Incentivo e Promoção do Esporte e lazer para o Município	600.000,00	200.000,00		800.000,00
27 813	Lazer	480.000,00			480.000,00
27 813 2702	Incentivo e Promoção do Esporte e lazer para o Município	480.000,00			480.000,00
28	Encargos Especiais	14.290.000,00	50.000,00		14.340.000,00
28 841	Refinanciamento da Dívida Interna	4.420.000,00			4.420.000,00
28 841 2801	Gestão dos Encargos Gerais do Município	4.420.000,00			4.420.000,00
28 843	Serviço da Dívida Interna	9.840.000,00	20.000,00		9.860.000,00
28 843 0496	Obrigações Judiciais do Município	5.500.000,00			5.500.000,00
28 843 0902	Manutenção das Atividades Previdenciárias do RPPS		20.000,00		20.000,00
28 843 2801	Gestão dos Encargos Gerais do Município	4.320.000,00			4.320.000,00
28 843 2802	Gestão dos Encargos Gerais do Fundo Municipal de Saúde	20.000,00			20.000,00
28 846	Outros Encargos Especiais	30.000,00	30.000,00		60.000,00
28 846 0902	Manutenção das Atividades Previdenciárias do RPPS		20.000,00		20.000,00
28 846 2802	Gestão dos Encargos Gerais do Fundo Municipal de Saúde	30.000,00	10.000,00		40.000,00
99	Reserva de Contingência	3.350.000,00			3.350.000,00
99 999	Reserva de Contingência	3.350.000,00			3.350.000,00
99 999 9998	Reserva de Contingência	3.350.000,00			3.350.000,00
TOTAL		159.275.000,00	215.725.000,00	0,00	375.000.000,00

**PREFEITURA DO MUNICÍPIO DE GRAVATÁ**

R CLETO CAMPELO, 268 - CNPJ:11049830/0001-20

Orçamento Programa - Exercício de 2024

Anexo 09

Página 1

**DEMONSTRATIVO DAS DESPESAS POR ORGÃO E FUNÇÕES DE GOVERNO**

(Inc.II, § 2º, Art.2º)

			Valor
Orgão:	01 01	PODER LEGISLATIVO	
Função	01	Legislativa	16.200.000,00
			Valor
Orgão:	02 01	GABINETE DO PREFEITO	
Função	04	Administração	5.522.000,00
			Valor
Orgão:	02 02	PROCURADORIA GERAL DO MUNICÍPIO	
Função	03	Essencial à Justiça	60.000,00
Função	04	Administração	1.939.000,00
Função	14	Direitos da Cidadania	20.000,00
Função	28	Encargos Especiais	5.500.000,00
			Valor
Orgão:	02 03	GABINETE DE GOVERNO E PARTICIPAÇÃO SOCIAL	
Função	04	Administração	682.000,00
Função	06	Segurança Pública	10.000,00
			Valor
Orgão:	02 04	GABINETE DE COMUNICAÇÃO SOCIAL E IMPRESA	
Função	04	Administração	2.487.000,00
			Valor
Orgão:	02 05	CONTROLADORIA GERAL DO MUNICÍPIO	
Função	04	Administração	752.000,00
			Valor
Orgão:	02 06	SECRETARIA ADMINISTRAÇÃO	
Função	04	Administração	22.014.160,00
			Valor
Orgão:	02 07	SECRETARIA DE FINANÇAS	
Função	04	Administração	4.887.000,00
Função	28	Encargos Especiais	8.740.000,00
Função	99	Reserva de Contingência	3.350.000,00
			Valor
Orgão:	02 08	SECRETARIA DE PLANEJAMENTO E ORÇAMENTO	
Função	04	Administração	2.190.000,00
			Valor
Orgão:	02 09	SECRETARIA DA MULHER	
Função	04	Administração	751.000,00
Função	14	Direitos da Cidadania	272.000,00
			Valor
Orgão:	02 10	SECRETARIA DE AGRICULTURA E DESENVOLVIMENTO RURAL	
Função	20	Agricultura	3.958.000,00



# PREFEITURA DO MUNICÍPIO DE GRAVATÁ

R CLETO CAMPELO, 268 - CNPJ:11049830/0001-20

Orçamento Programa - Exercício de 2024

Anexo 09

Página 2

## DEMONSTRATIVO DAS DESPESAS POR ORGÃO E FUNÇÕES DE GOVERNO

(Inc.II, § 2º, Art.2º)

Orgão:			Valor
02 11	SECRETARIA DE EDUCAÇÃO		
Função	12	Educação	89.885.500,00
02 12	SECRETARIA DE OBRAS E SERVIÇOS PÚBLICOS		
Função	15	Urbanismo	47.229.000,00
Função	17	Saneamento	351.000,00
02 13	SECRETARIA DE SEGURANÇA E DEFESA CIVIL DO MUNICÍPIO		
Função	06	Segurança Pública	7.905.000,00
Função	15	Urbanismo	940.000,00
02 14	SECRETARIA DE TURISMO, CULTURA, ESPORTE E LAZER		
Função	13	Cultura	10.995.000,00
Função	15	Urbanismo	530.000,00
Função	23	Comércio e Serviços	400.000,00
Função	27	Desporto e Lazer	1.575.000,00
02 15	SECRETARIA DE INDÚSTRIA E COMÉRCIO		
Função	22	Indústria	53.000,00
Função	23	Comércio e Serviços	3.062.000,00
02 16	SECRETARIA DE ASSISTÊNCIA SOCIAL E JUVENTUDE		
Função	08	Assistência Social	1.906.000,00
02 17	SECRETARIA DE SAÚDE		
Função	10	Saúde	50.000,00
02 18	FUNDO MUNICIPAL DE SAÚDE		
Função	10	Saúde	75.832.000,00
Função	28	Encargos Especiais	60.000,00
02 19	FUNDO MUNICIPAL DE ASSISTÊNCIA SOCIAL		
Função	08	Assistência Social	8.916.500,00
02 20	PODER EXECUTIVO		
Função	09	Previdência Social	35.495.000,00
Função	28	Encargos Especiais	40.000,00
02 21	FUNDECA		
Função	08	Assistência Social	3.338.840,00





# PREFEITURA DO MUNICÍPIO DE GRAVATÁ

R CLETO CAMPELO, 268 - CNPJ:11049830/0001-20

Orçamento Programa - Exercício de 2024

Anexo 09

Página 3

## DEMONSTRATIVO DAS DESPESAS POR ORGÃO E FUNÇÕES DE GOVERNO

(Inc.II, § 2º, Art.2º)

Orgão:			Valor
02 21	FUNDECA		
Orgão:	02 25	AGÊNCIA MUNICIPAL DE MEIO AMBIENTE	Valor
Função	18	Gestão Ambiental	746.000,00
Orgão:	02 26	FUNDO MUNICIPAL DE HABITAÇÃO DE INTERESSE SOCIAL	Valor
Função	16	Habitação	20.000,00
Orgão:	02 27	FUNDO MUNICIPAL DOS DIREITOS DA PESSOA IDOSA	Valor
Função	08	Assistência Social	720.000,00
Orgão:	02 28	SECRETARIA DE CIÊNCIA, TECNOLOGIA E INOVAÇÃO	Valor
Função	04	Administração	2.980.000,00
Orgão:	02 29	SECRETARIA DE CONTROLE URBANO	Valor
Função	04	Administração	956.000,00
Função	15	Urbanismo	180.000,00
Orgão:	02 30	FUNDO MUNICIPAL DE CULTURA DE GRAVATÁ	Valor
Função	13	Cultura	1.500.000,00
TOTAL GERAL			375.000.000,00

### RESUMO DO TOTAL ORÇADO POR ORGÃO

01 01	PODER LEGISLATIVO	16.200.000,00
02 01	GABINETE DO PREFEITO	5.522.000,00
02 02	PROCURADORIA GERAL DO MUNICÍPIO	7.519.000,00
02 03	GABINETE DE GOVERNO E PARTICIPAÇÃO SOCIAL	692.000,00
02 04	GABINETE DE COMUNICAÇÃO SOCIAL E IMPRESA	2.487.000,00
02 05	CONTROLADORIA GERAL DO MUNICÍPIO	752.000,00
02 06	SECRETARIA ADMINISTRAÇÃO	22.014.160,00
02 07	SECRETARIA DE FINANÇAS	16.977.000,00
02 08	SECRETARIA DE PLANEJAMENTO E ORÇAMENTO	2.190.000,00
02 09	SECRETARIA DA MULHER	1.023.000,00
02 10	SECRETARIA DE AGRICULTURA E DESENVOLVIMENTO RURAL	1.958.000,00
02 11	SECRETARIA DE EDUCAÇÃO	89.885.500,00
02 12	SECRETARIA DE OBRAS E SERVIÇOS PÚBLICOS	47.580.000,00
02 13	SECRETARIA DE SEGURANÇA E DEFESA CIVIL DO MUNICÍPIO	2.845.000,00
02 14	SECRETARIA DE TURISMO, CULTURA, ESPORTE E LAZER	13.500.000,00
02 15	SECRETARIA DE INDÚSTRIA E COMÉRCIO	3.115.000,00
02 16	SECRETARIA DE ASSISTÊNCIA SOCIAL E JUVENTUDE	1.906.000,00



# PREFEITURA DO MUNICÍPIO DE GRAVATÁ

R CLETO CAMPELO, 268 - CNPJ:11049830/0001-20

Orçamento Programa - Exercício de 2024

Anexo 09

Página 4

## DEMONSTRATIVO DAS DESPESAS POR ORGÃO E FUNÇÕES DE GOVERNO

(Inc.II, § 2º, Art.2º)

02 17	SECRETARIA DE SAÚDE	50.000,00
02 18	FUNDO MUNICIPAL DE SAÚDE	75.892.000,00
02 19	FUNDO MUNICIPAL DE ASSISTÊNCIA SOCIAL	8.916.500,00
02 20	PODER EXECUTIVO	35.535.000,00
02 21	FUNDECA	3.338.840,00
02 25	AGÊNCIA MUNICIPAL DE MEIO AMBIENTE	746.000,00
02 26	FUNDO MUNICIPAL DE HABITAÇÃO DE INTERESSE SOCIAL	20.000,00
02 27	FUNDO MUNICIPAL DOS DIREITOS DA PESSOA IDOSA	720.000,00
02 28	SECRETARIA DE CIÊNCIA, TECNOLOGIA E INOVAÇÃO	2.980.000,00
02 29	SECRETARIA DE CONTROLE URBANO	1.136.000,00
02 30	FUNDO MUNICIPAL DE CULTURA DE GRAVATÁ	1.500.000,00
<b>TOTAL</b>		<b>375.000.000,00</b>

### RESUMO DO TOTAL ORÇADO POR FUNÇÃO

01	Legislativa	16.200.000,00
03	Essencial à Justiça	60.000,00
04	Administração	45.160.160,00
06	Segurança Pública	7.915.000,00
08	Assistência Social	14.881.340,00
09	Previdência Social	35.495.000,00
10	Saúde	75.882.000,00
12	Educação	89.885.500,00
13	Cultura	12.495.000,00
14	Direitos da Cidadania	292.000,00
15	Urbanismo	48.879.000,00
16	Habitação	20.000,00
17	Saneamento	351.000,00
18	Gestão Ambiental	746.000,00
20	Agricultura	3.958.000,00
22	Indústria	53.000,00
23	Comércio e Serviços	3.462.000,00
27	Desporto e Lazer	1.575.000,00
28	Encargos Especiais	14.340.000,00
99	Reserva de Contingência	3.350.000,00
<b>TOTAL</b>		<b>375.000.000,00</b>



# PREFEITURA DO MUNICÍPIO DE GRAVATÁ

R CLETO CAMPELO, 268 - CNPJ:11049830/0001-20

Orçamento Programa - Exercício de 2024

Page 1

## FICHAS DA DESPESA

Entidade	Discriminação da Entidade	Vinc	Fte Recurso	Total Orcado
Ficha CLoc	Func/Prog Catgo Discriminação			
1	CÂMARA MUNICIPAL DE GRAVATÁ			
01	PODER LEGISLATIVO			
01 01	PODER LEGISLATIVO			
01 01 00	CORPO DELIBERATIVO E SECRETARIA			
01	Legislativa			
01 031	Ação Legislativa			
01 031 0101	Gestão Administrativa do Poder Legislativo			
01 031 0101 1001 0000	Construção, Reforma e/ou Ampliação do Prédio da Câmara			
001	3.3.90.39.00	OUTROS SERVIÇOS DE TERCEIROS - PESSOA JURÍDICA	0.01.00.15010000-501	15.000,00
002	4.4.90.51.00	OBRAS E INSTALAÇÕES	0.01.00.15010000-501	394.000,00
003	4.4.90.52.00	EQUIPAMENTOS E MATERIAL PERMANENTE	0.01.00.15010000-501	90.000,00
01 031 0101 1002 0000	Aquisição de Veículos, Móveis e Utensílios Diversos à Câmara Municipal			
004	4.4.90.52.00	EQUIPAMENTOS E MATERIAL PERMANENTE	0.01.00.15010000-501	470.000,00
01 031 0101 2001 0000	Manutenção das Atividades Legislativas			
005	3.1.90.11.00	VENCIMENTOS E VANTAGENS FIXAS - PESSOAL CIVIL	0.01.00.15010000-501	2.400.000,00
006	3.3.90.14.00	DIÁRIAS - CIVIL	0.01.00.15010000-501	470.000,00
007	3.3.90.30.00	MATERIAL DE CONSUMO	0.01.00.15010000-501	50.000,00
008	3.3.90.36.00	OUTROS SERVIÇOS DE TERCEIROS - PESSOA FÍSICA	0.01.00.15010000-501	40.000,00
009	3.3.90.39.00	OUTROS SERVIÇOS DE TERCEIROS - PESSOA JURÍDICA	0.01.00.15010000-501	500.000,00
01 031 0101 2002 0000	Verba Indenizatória do Presidente da Câmara e Ajuda de Custo			
010	3.3.90.93.00	INDENIZAÇÕES E RESTITUIÇÕES	0.01.00.15010000-501	160.000,00
01 031 0101 2003 0000	Gestão Administrativa da Câmara			
011	3.1.90.11.00	VENCIMENTOS E VANTAGENS FIXAS - PESSOAL CIVIL	0.01.00.15010000-501	7.150.000,00
012	3.1.90.16.00	OUTRAS DESPESAS VARIÁVEIS - PESSOAL CIVIL	0.01.00.15010000-501	10.000,00
013	3.1.90.92.00	DESPESAS DE EXERCÍCIOS ANTERIORES	0.01.00.15010000-501	10.000,00
014	3.3.90.14.00	DIÁRIAS - CIVIL	0.01.00.15010000-501	480.000,00
015	3.3.90.30.00	MATERIAL DE CONSUMO	0.01.00.15010000-501	200.000,00
016	3.3.90.33.00	PASSAGENS E DESPESAS COM LOCOMOÇÃO	0.01.00.15010000-501	20.000,00
017	3.3.90.35.00	SERVIÇOS DE CONSULTORIA	0.01.00.15010000-501	527.000,00
018	3.3.90.36.00	OUTROS SERVIÇOS DE TERCEIROS - PESSOA FÍSICA	0.01.00.15010000-501	330.000,00
019	3.3.90.39.00	OUTROS SERVIÇOS DE TERCEIROS - PESSOA JURÍDICA	0.01.00.15010000-501	485.000,00
020	3.3.90.47.00	OBRIGAÇÕES TRIBUTÁRIAS E CONTRIBUTIVAS	0.01.00.15010000-501	25.000,00
021	3.3.90.92.00	DESPESAS DE EXERCÍCIOS ANTERIORES	0.01.00.15010000-501	12.000,00
022	3.3.90.93.00	INDENIZAÇÕES E RESTITUIÇÕES	0.01.00.15010000-501	20.000,00
01 031 0101 2004 0000	Treinamento e Capacitação dos Servidores			
023	3.3.90.30.00	MATERIAL DE CONSUMO	0.01.00.15010000-501	20.000,00
024	3.3.90.36.00	OUTROS SERVIÇOS DE TERCEIROS - PESSOA FÍSICA	0.01.00.15010000-501	20.000,00
025	3.3.90.39.00	OUTROS SERVIÇOS DE TERCEIROS - PESSOA JURÍDICA	0.01.00.15010000-501	10.000,00
01 031 0101 2005 0000	Divulgação Institucional do Poder Legislativo			
026	3.3.90.39.00	OUTROS SERVIÇOS DE TERCEIROS - PESSOA JURÍDICA	0.01.00.15010000-501	10.000,00
01 031 0101 2006 0000	Recepções, Hospedagens e Homenagens			
027	3.3.90.30.00	MATERIAL DE CONSUMO	0.01.00.15010000-501	10.000,00
028	3.3.90.36.00	OUTROS SERVIÇOS DE TERCEIROS - PESSOA FÍSICA	0.01.00.15010000-501	2.000,00
029	3.3.90.39.00	OUTROS SERVIÇOS DE TERCEIROS - PESSOA JURÍDICA	0.01.00.15010000-501	2.000,00
01 031 0101 2007 0000	Sentenças Judiciais e Precatórios			
030	3.1.90.91.00	SENTENÇAS JUDICIAIS	0.01.00.15010000-501	2.000,00
031	3.3.90.39.00	OUTROS SERVIÇOS DE TERCEIROS - PESSOA JURÍDICA	0.01.00.15010000-501	3.000,00
01 123	Administração Financeira			
01 123 0101	Gestão Administrativa do Poder Legislativo			
01 123 0101 1003 0000	Amortização da Dívida Contratada			
032	4.6.90.72.00	PRINCIPAL DA DÍVIDA MOBILIÁRIA RESGATADO	0.01.00.15010000-501	2.000,00
01 271	Previdência Básica			
01 271 0101	Gestão Administrativa do Poder Legislativo			
01 271 0101 2008 0000	Pagamento de Obrigações Patronais - INSS			
033	3.1.90.13.00	OBRIGAÇÕES PATRONAIS	0.01.00.15010000-501	2.154.000,00
01 271 0101 2009 0000	Pagamento dos Inativos			
034	3.1.90.01.00	Aposentadorias, Reserva Remunerada e Reformas	0.01.00.15010000-501	82.000,00
01 271 0101 2010 0000	Pagamento das Obrigações Patronais - RPPS			
035	3.1.91.13.00	OBRIGAÇÕES PATRONAIS - INTRA-ORÇAMENTÁRIO	0.01.00.15010000-501	25.000,00



# PREFEITURA DO MUNICÍPIO DE GRAVATÁ

R CLETO CAMPELO, 268 - CNPJ:11049830/0001-20

Orçamento Programa - Exercício de 2024

Anexo 07

Página 4

## PROGRAMA DE TRABALHO DO GOVERNO DEMONSTRATIVO DE FUNÇÕES, SUBFUNÇÕES E PROGRAMAS POR PROJETOS, ATIVIDADES E OPERAÇÕES ESPECIAIS

(Inc.II, § 2º, Art.2º)

Código	Especificação	Operação Especial	Projetos	Atividades	T o t a l
06	Segurança Pública	0,00	510.000,00	7.405.000,00	7.915.000,00
06	122 Administração Geral	0,00	0,00	250.000,00	250.000,00
06	122 0603 Segurança Pública Municipal	0,00	0,00	250.000,00	250.000,00
06.122.0603.2396.0000	Coordenação, Supervisão e Execução das Políticas de Segurança do Município	0,00	0,00	60.000,00	60.000,00
06.122.0603.2397.0000	Manutenção das Ações da Guarda Municipal	0,00	0,00	190.000,00	190.000,00
06	128 Formação de Recursos Humanos	0,00	0,00	315.000,00	315.000,00
06	128 0602 Programa de Valorização Profissional dos Agentes de Segurança Pública Municipal	0,00	0,00	315.000,00	315.000,00
06.128.0602.2514.0000	Valorização e Desenvolvimento dos Profissionais de Segurança Pública Municipal	0,00	0,00	315.000,00	315.000,00
06	153 Defesa Terrestre	0,00	0,00	10.000,00	10.000,00
06	153 0405 Gestão do Gabinete de Governo e Participação Social	0,00	0,00	10.000,00	10.000,00
06.153.0405.2368.0000	Manutenção da Junta de Serviço Militar- Parceria com o Exército Brasileiro	0,00	0,00	10.000,00	10.000,00
06	182 Defesa Civil	0,00	510.000,00	6.830.000,00	7.340.000,00
06	182 0601 Gestão da Secretaria de Segurança e Defesa Civil do Município	0,00	510.000,00	6.780.000,00	7.290.000,00
06.182.0601.1203.0000	Aquisição de Equipamentos para Monitoramento	0,00	500.000,00	0,00	500.000,00
06.182.0601.1229.0000	Construção, Reforma e Equipagem da Sede, Centro de Formação e Capacitação da Guarda Municipal	0,00	10.000,00	0,00	10.000,00
06.182.0601.2513.0000	Gestão Administrativa da Secretaria de Segurança e Defesa Civil	0,00	0,00	6.780.000,00	6.780.000,00
06	182 0604 Defesa Civil do Município	0,00	0,00	50.000,00	50.000,00
06.182.0604.2398.0000	Desenvolvimento de Ações de Proteção e Defesa Civil	0,00	0,00	50.000,00	50.000,00
08	Assistência Social	0,00	179.000,00	14.702.340,00	14.881.340,00
08	122 Administração Geral	0,00	0,00	2.261.500,00	2.261.500,00
08	122 0802 Gestão da Secretaria de Assistência Social e Juventude	0,00	0,00	1.786.000,00	1.786.000,00
08.122.0802.2266.0000	Gestão Administrativa da Secretaria de Assistência Social e Juventude	0,00	0,00	1.786.000,00	1.786.000,00
08	122 0817 Gestão do Fundo Municipal de Assistência Social	0,00	0,00	475.500,00	475.500,00
08.122.0817.2327.0000	Gestão Administrativa do Fundo Municipal de Assistência Social	0,00	0,00	475.500,00	475.500,00
08	124 Controle Interno	0,00	0,00	20.000,00	20.000,00
08	124 0802 Gestão da Secretaria de Assistência Social e Juventude	0,00	0,00	20.000,00	20.000,00
08.124.0802.2394.0000	Implementação e Fortalecimento das Ações de Vigilância Socioassistencial	0,00	0,00	20.000,00	20.000,00
08	243 Assistência à Criança e ao Adolescente	0,00	0,00	4.290.840,00	4.290.840,00
08	243 0815 Gestão Administrativa do Fundo Municipal do Direito da Criança e do Adolescente	0,00	0,00	2.258.840,00	2.258.840,00
08.243.0815.2344.0000	Gestão Administrativa do Fundo Municipal da Criança e do Adolescente	0,00	0,00	2.258.840,00	2.258.840,00



# PREFEITURA DO MUNICÍPIO DE GRAVATÁ

R CLETO CAMPELO, 268 - CNPJ:11049830/0001-20

Orçamento Programa - Exercício de 2024

Anexo 07

Página 5

## PROGRAMA DE TRABALHO DO GOVERNO DEMONSTRATIVO DE FUNÇÕES, SUBFUNÇÕES E PROGRAMAS POR PROJETOS, ATIVIDADES E OPERAÇÕES ESPECIAIS (Inc.II, § 2º, Art.2º)

Código	Especificação	Operação Especial	Projetos	Atividades	Total
08	Assistência Social	0,00	179.000,00	14.702.340,00	14.881.340,00
08	243	Assistência à Criança e ao Adolescente	0,00	4.290.840,00	4.290.840,00
08	243	0816	Proteção e Defesa dos Direitos da Criança e do Adolescente	1.080.000,00	1.080.000,00
08.243.0816.2345.0000	Desenvolvimento de Ações de Proteção à Criança e ao Adolescente	0,00	0,00	90.000,00	90.000,00
08.243.0816.2347.0000	Manutenção das Ações Vinculadas ao Conselho Tutelar	0,00	0,00	740.000,00	740.000,00
08.243.0816.2360.0000	Realização da Conferência Municipal dos Direitos da Criança e do Adolescente	0,00	0,00	125.000,00	125.000,00
08.243.0816.2592.0000	Desenvolvimento de Ações de Enfretamento às Drogas	0,00	0,00	125.000,00	125.000,00
08	243	0819	Fortalecimento do Sistema Único de Assistência Social - SUAS	952.000,00	952.000,00
08.243.0819.2803.0000	Atenção Integral à Primeira Infância	0,00	0,00	922.000,00	922.000,00
08.243.0819.2820.0000	Manutenção das Ações do Programa ACESSUAS Trabalho	0,00	0,00	30.000,00	30.000,00
08	244	Assistência Comunitária	0,00	7.793.500,00	7.972.500,00
08	244	0802	Gestão da Secretaria de Assistência Social e Juventude	20.000,00	20.000,00
08.244.0802.2393.0000	Manutenção dos Conselhos Vinculados a Assistência Social	0,00	0,00	20.000,00	20.000,00
08	244	0818	Promoção dos Direitos da Juventude	80.000,00	80.000,00
08.244.0818.2395.0000	Coordenação, Supervisão e Execução de Políticas para a Juventude	0,00	0,00	80.000,00	80.000,00
08	244	0819	Fortalecimento do Sistema Único de Assistência Social - SUAS	6.973.500,00	7.152.500,00
08.244.0819.1183.0000	Construção, Reforma e Equipagem de Centro de Referência de Assistência social - CRAS	0,00	6.000,00	0,00	6.000,00
08.244.0819.1184.0000	Construção, Reforma e Equipagem do Centro de Acolhimento Institucional - UAI	0,00	173.000,00	0,00	173.000,00
08.244.0819.2328.0000	Manutenção do Conselho Municipal de Assistência Social	0,00	0,00	7.000,00	7.000,00
08.244.0819.2468.0000	Desenvolvimento das Ações de Proteção Social Básica	0,00	0,00	2.066.000,00	2.066.000,00
08.244.0819.2469.0000	Desenvolvimento das Ações de Proteção Social Especial (Média e Alta Complexidade)	0,00	0,00	1.543.500,00	1.543.500,00
08.244.0819.2470.0000	Gestão do Cadastro Único e do Programa Bolsa Família	0,00	0,00	1.049.000,00	1.049.000,00
08.244.0819.2471.0000	Manutenção das Ações do IGD-SUAS	0,00	0,00	21.000,00	21.000,00
08.244.0819.2801.0000	Concessão de Benefícios Eventuais e Emergenciais a População em Situação de Vulnerabilidade	0,00	0,00	2.287.000,00	2.287.000,00
08	244	0820	Promoção dos Direitos da Pessoa Idosa	720.000,00	720.000,00
08.244.0820.2800.0000	Apoio a Execução da Política Municipal dos Direitos da Pessoa Idosa	0,00	0,00	720.000,00	720.000,00
08	306	Alimentação e Nutrição	0,00	336.500,00	336.500,00
08	306	0819	Fortalecimento do Sistema Único de Assistência Social - SUAS	336.500,00	336.500,00
08.306.0819.2802.0000	Desenvolvimento de Ações de Segurança Alimentar e Nutricional	0,00	0,00	336.500,00	336.500,00
09	Previdência Social	0,00	50.000,00	35.445.000,00	35.495.000,00
09	122	Administração Geral	0,00	1.445.000,00	1.495.000,00
09	122	0901	Gestão Administrativa do RPPS	1.445.000,00	1.495.000,00
09.122.0901.1301.0000	Execução de Obras, Aquisição de Imóveis, Máquinas e Equipamentos Diversos	0,00	50.000,00	0,00	50.000,00
09.122.0901.2352.0000	Gestão Administrativa do RPPS	0,00	0,00	1.285.000,00	1.285.000,00
09.122.0901.2433.0000	Capacitação, Treinamento e Qualificação de Agentes Públicos Municipais do RPPS, inclusive Conselheiros Municipais	0,00	0,00	160.000,00	160.000,00
09	272	Previdência do Regime Estatutário	0,00	34.000.000,00	34.000.000,00



# PREFEITURA DO MUNICÍPIO DE GRAVATÁ

R CLETO CAMPELO, 268 - CNPJ:11049830/0001-20

Orçamento Programa - Exercício de 2024

Anexo 07

Página 6

## PROGRAMA DE TRABALHO DO GOVERNO DEMONSTRATIVO DE FUNÇÕES, SUBFUNÇÕES E PROGRAMAS POR PROJETOS, ATIVIDADES E OPERAÇÕES ESPECIAIS

(Inc.II, § 2º, Art.2º)

Código	Especificação	Operação Especial	Projetos	Atividades	Total
09	Previdência Social	0,00	50.000,00	35.445.000,00	35.495.000,00
09	272 Previdência do Regime Estatutário	0,00	0,00	34.000.000,00	34.000.000,00
09	272 0902 Manutenção das Atividades Previdenciárias do RPPS	0,00	0,00	34.000.000,00	34.000.000,00
09.272.0902.2353.0000	PODER EXECUTIVO - Manutenção das Atividades Previdenciárias do RPPS (Desp. com aposent. e reformas, pensões)	0,00	0,00	34.000.000,00	34.000.000,00
10	Saúde	0,00	3.100.000,00	72.782.000,00	75.882.000,00
10	122 Administração Geral	0,00	100.000,00	12.063.000,00	12.163.000,00
10	122 1001 Gestão da Secretaria de Saúde	0,00	0,00	50.000,00	50.000,00
10.122.1001.2228.0000	Gestão Administrativa da Secretaria de Saúde	0,00	0,00	50.000,00	50.000,00
10	122 1009 Gestão Administrativa do Sistema Único de Saúde do Município de Gravata	0,00	100.000,00	12.013.000,00	12.113.000,00
10.122.1009.1227.0000	Execução de Obras e Aquisição de Equipamentos para Investimento nas Ações Administrativas da Secretaria de Saúde	0,00	100.000,00	0,00	100.000,00
10.122.1009.2229.0000	Manutenção do Conselho Municipal de Saúde	0,00	0,00	20.000,00	20.000,00
10.122.1009.2361.0000	Custeio das Ações Administrativas da Secretaria de Saúde	0,00	0,00	11.993.000,00	11.993.000,00
10	301 Atenção Básica	0,00	1.760.000,00	24.060.000,00	25.820.000,00
10	301 1010 Programa de Atenção Primária Fortelecida e Comprometida com a Saúde das Pessoas	0,00	1.760.000,00	24.060.000,00	25.820.000,00
10.301.1010.1186.0000	Execução de Obras em Imóveis Vinculados à Atenção Primária	0,00	1.760.000,00	0,00	1.760.000,00
10.301.1010.2452.0000	Manutenção das Ações de Atenção Primária à Saúde	0,00	0,00	24.060.000,00	24.060.000,00
10	302 Assistência Hospitalar e Ambulatorial	0,00	1.200.000,00	34.064.000,00	35.264.000,00
10	302 1011 Programa Compromisso Assistencial de Saúde da População	0,00	1.200.000,00	34.064.000,00	35.264.000,00
10.302.1011.1187.0000	Execução de Obras para Ações de Saúde Relacionadas à Atenção Especializada em Saúde	0,00	1.200.000,00	0,00	1.200.000,00
10.302.1011.2454.0000	Manutenção das Ações de Saúde relacionadas à Atenção Especializada em Saúde	0,00	0,00	34.064.000,00	34.064.000,00
10	303 Suporte Profilático e Terapêutico	0,00	0,00	339.000,00	339.000,00
10	303 1012 Compromisso com a Assistência Farmacêutica às Pessoas	0,00	0,00	339.000,00	339.000,00
10.303.1012.2362.0000	Implantação e Manutenção do Programa Fitofarmácia	0,00	0,00	5.000,00	5.000,00
10.303.1012.2456.0000	Manutenção da Assistência Farmacêutica Ambulatorial e Hospitalar	0,00	0,00	334.000,00	334.000,00
10	304 Vigilância Sanitária	0,00	0,00	436.000,00	436.000,00
10	304 1013 Compromisso com as Ações Sanitárias no Município	0,00	0,00	436.000,00	436.000,00
10.304.1013.2462.0000	Ações de Vigilância Sanitária	0,00	0,00	436.000,00	436.000,00
10	305 Vigilância Epidemiológica	0,00	40.000,00	1.610.000,00	1.650.000,00
10	305 1014 Compromisso com a Vigilância em Saúde	0,00	40.000,00	1.610.000,00	1.650.000,00
10.305.1014.1214.0000	Execução de Obras - Construção, Reforma e/ou Ampliação de Imóveis da Vigilância Epidemiológica e Ambiental	0,00	40.000,00	0,00	40.000,00
10.305.1014.2463.0000	Manutenção da Vigilância Epidemiológica e Ambiental	0,00	0,00	1.610.000,00	1.610.000,00
10	306 Alimentação e Nutrição	0,00	0,00	110.000,00	110.000,00
10	306 1015 Programa Compromisso com a Alimentação e Nutrição das Pessoas	0,00	0,00	110.000,00	110.000,00
10.306.1015.2326.0000	Manutenção das Ações de Alimentação e Nutrição	0,00	0,00	110.000,00	110.000,00



# PREFEITURA DO MUNICÍPIO DE GRAVATÁ

R CLETO CAMPELO, 268 - CNPJ:11049830/0001-20

Orçamento Programa - Exercício de 2024

Anexo 07

Página 7

## PROGRAMA DE TRABALHO DO GOVERNO DEMONSTRATIVO DE FUNÇÕES, SUBFUNÇÕES E PROGRAMAS POR PROJETOS, ATIVIDADES E OPERAÇÕES ESPECIAIS (Inc.II, § 2º, Art.2º)

Código	Especificação	Operação Especial	Projetos	Atividades	T o t a l
10	Saúde	0,00	3.100.000,00	72.782.000,00	75.882.000,00
10	306 Alimentação e Nutrição	0,00	0,00	110.000,00	110.000,00
10	542 Controle Ambiental	0,00	0,00	100.000,00	100.000,00
10	542 2803 Proteção Animal	0,00	0,00	100.000,00	100.000,00
10.542.2803.2823.0000	Gestão e Execução do Programa Proteção Animal	0,00	0,00	100.000,00	100.000,00
12	Educação	0,00	15.593.000,00	74.292.500,00	89.885.500,00
12	306 Alimentação e Nutrição	0,00	0,00	3.700.000,00	3.700.000,00
12	306 1208 Escola Legal	0,00	0,00	3.700.000,00	3.700.000,00
12.306.1208.2530.0000	Alimentação Escolar de Qualidade	0,00	0,00	3.700.000,00	3.700.000,00
12	361 Ensino Fundamental	0,00	12.592.000,00	56.522.500,00	69.114.500,00
12	361 1201 Gestão da Secretaria de Educação	0,00	0,00	4.653.000,00	4.653.000,00
12.361.1201.2243.0000	Gestão Administrativa da Secretaria de Educação	0,00	0,00	4.653.000,00	4.653.000,00
12	361 1207 Expansão e Melhoria da Infraestrutura da Rede Física de Ensino	0,00	12.551.000,00	7.000,00	12.558.000,00
12.361.1207.1315.0000	Expansão da Rede Física de Ensino Fundamental	0,00	10.200.000,00	0,00	10.200.000,00
12.361.1207.1318.0000	Adequação e Reforma da Rede Municipal de Educação	0,00	2.350.000,00	0,00	2.350.000,00
12.361.1207.1320.0000	Implantação da Biblioteca Municipal	0,00	1.000,00	0,00	1.000,00
12.361.1207.2416.0000	Manutenção da Biblioteca Pública	0,00	0,00	7.000,00	7.000,00
12	361 1208 Escola Legal	0,00	0,00	49.773.500,00	49.773.500,00
12.361.1208.2245.0000	Aperfeiçoamento do Sistema de Transporte Escolar	0,00	0,00	3.200.000,00	3.200.000,00
12.361.1208.2412.0000	Promoção e Qualificação do Ensino Fundamental	0,00	0,00	46.573.500,00	46.573.500,00
12	361 1209 Valorização e Formação Continuada dos Profissionais da Educação	0,00	0,00	300.000,00	300.000,00
12.361.1209.2417.0000	Capacitação e Formação Continuada para Educadores do Ensino Fundamental	0,00	0,00	75.000,00	75.000,00
12.361.1209.2419.0000	Realização de Fóruns e Conferências Municipais	0,00	0,00	50.000,00	50.000,00
12.361.1209.2420.0000	Formação continuada para Educadores do Campo	0,00	0,00	10.000,00	10.000,00
12.361.1209.2423.0000	Avaliação Interna para Análise e Investimento	0,00	0,00	150.000,00	150.000,00
12.361.1209.2424.0000	Capacitação e Formação Continuada para os Profissionais da Educação (Gestores, Equipe Técnica e Administrativa)	0,00	0,00	15.000,00	15.000,00
12	361 1210 Implantação dos Processos Educacionais e Administrativos com Uso de Novas Tecnologias	0,00	0,00	1.587.000,00	1.587.000,00
12.361.1210.2758.0000	Implantação e Manutenção de Novas Tecnologias na Rede de Ensino e nas Unidades Administrativas	0,00	0,00	77.000,00	77.000,00
12.361.1210.2759.0000	Laboratórios de Robótica, Ciência, e Informática	0,00	0,00	610.000,00	610.000,00
12.361.1210.2760.0000	Sistema de Monitoramento de Segurança	0,00	0,00	900.000,00	900.000,00
12	361 1211 Melhoria e Expansão da Área Esportiva	0,00	41.000,00	202.000,00	243.000,00
12.361.1211.1321.0000	Construção de Centro Esportivo	0,00	1.000,00	0,00	1.000,00
12.361.1211.1322.0000	Aquisição de Materiais Esportivos	0,00	40.000,00	0,00	40.000,00
12.361.1211.2761.0000	Realização dos Jogos Escolares e Interclasses	0,00	0,00	150.000,00	150.000,00
12.361.1211.2762.0000	Realização de Eventos Desportivos	0,00	0,00	25.000,00	25.000,00
12.361.1211.2763.0000	Capacitação para os Profissionais de Educação Física da Rede Municipal	0,00	0,00	27.000,00	27.000,00
12	364 Ensino Superior	0,00	0,00	100.000,00	100.000,00
12	364 1208 Escola Legal	0,00	0,00	100.000,00	100.000,00
12.364.1208.2807.0000	Transporte Universitário	0,00	0,00	100.000,00	100.000,00



# PREFEITURA DO MUNICÍPIO DE GRAVATÁ

R CLETO CAMPELO, 268 - CNPJ:11049830/0001-20

Orçamento Programa - Exercício de 2024

Anexo 07

Página 8

## PROGRAMA DE TRABALHO DO GOVERNO DEMONSTRATIVO DE FUNÇÕES, SUBFUNÇÕES E PROGRAMAS POR PROJETOS, ATIVIDADES E OPERAÇÕES ESPECIAIS (Inc.II, § 2º, Art.2º)

Código	Especificação	Operação Especial	Projetos	Atividades	Total
12	Educação	0,00	15.593.000,00	74.292.500,00	89.885.500,00
12	364 Ensino Superior	0,00	0,00	100.000,00	100.000,00
12	365 Educação Infantil	0,00	3.001.000,00	13.667.000,00	16.668.000,00
12	365 1207 Expansão e Melhoria da Infraestrutura da Rede Física de Ensino	0,00	3.001.000,00	0,00	3.001.000,00
12.365.1207.1316.0000	Expansão da Rede Física da Educação Infantil	0,00	600.000,00	0,00	600.000,00
12.365.1207.1317.0000	Construção de Creches no Município	0,00	2.400.000,00	0,00	2.400.000,00
12.365.1207.1319.0000	Construção do Departamento de Merenda	0,00	1.000,00	0,00	1.000,00
12	365 1208 Escola Legal	0,00	0,00	13.647.000,00	13.647.000,00
12.365.1208.2413.0000	Promoção e Qualificação do Ensino Infantil e Primeira Infância	0,00	0,00	13.647.000,00	13.647.000,00
12	365 1209 Valorização e Formação Continuada dos Profissionais da Educação	0,00	0,00	20.000,00	20.000,00
12.365.1209.2418.0000	Capacitação e Formação Continuada para Educadores da Educação Infantil	0,00	0,00	20.000,00	20.000,00
12	366 Educação de Jovens e Adultos	0,00	0,00	227.000,00	227.000,00
12	366 1208 Escola Legal	0,00	0,00	205.000,00	205.000,00
12.366.1208.2235.0000	Ampliação e Fortalecimento da Educação de Jovens e Adultos - EJA	0,00	0,00	205.000,00	205.000,00
12	366 1209 Valorização e Formação Continuada dos Profissionais da Educação	0,00	0,00	22.000,00	22.000,00
12.366.1209.2421.0000	Formação Continuada para os Profissionais da Educação de Jovens e Adultos - EJA	0,00	0,00	22.000,00	22.000,00
12	367 Educação Especial	0,00	0,00	76.000,00	76.000,00
12	367 1208 Escola Legal	0,00	0,00	26.000,00	26.000,00
12.367.1208.2414.0000	Fortalecimento do CIG (Centro de Inclusão de Gravatá)	0,00	0,00	6.000,00	6.000,00
12.367.1208.2415.0000	Fortalecimento da Educação Especializada Inclusiva	0,00	0,00	20.000,00	20.000,00
12	367 1209 Valorização e Formação Continuada dos Profissionais da Educação	0,00	0,00	50.000,00	50.000,00
12.367.1209.2422.0000	Formação Continuada para Profissionais de Atendimento Educacional Especializado - AEE	0,00	0,00	50.000,00	50.000,00
13	Cultura	0,00	200.000,00	12.295.000,00	12.495.000,00
13	122 Administração Geral	0,00	0,00	1.585.000,00	1.585.000,00
13	122 1301 Gestão da Secretaria de Turismo, Cultura, Esporte e Lazer	0,00	0,00	1.585.000,00	1.585.000,00
13.122.1301.2281.0000	Gestão Administrativa da Secretaria de Turismo, Cultura, Esporte e Lazer	0,00	0,00	1.585.000,00	1.585.000,00
13	392 Difusão Cultural	0,00	200.000,00	10.710.000,00	10.910.000,00
13	392 1303 Incentivo, Promoção e Desenvolvimento da Cultura do Município	0,00	200.000,00	10.710.000,00	10.910.000,00
13.392.1303.1323.0000	Implantação de um cineteatro no município	0,00	200.000,00	0,00	200.000,00
13.392.1303.2611.0000	Apoio e Fomento Cultural	0,00	0,00	9.110.000,00	9.110.000,00
13.392.1303.2612.0000	Manutenção do Museu Memorial de Gravata	0,00	0,00	100.000,00	100.000,00
13.392.1303.2822.0000	Apoio e Fomento Cultural	0,00	0,00	1.500.000,00	1.500.000,00
14	Direitos da Cidadania	0,00	0,00	292.000,00	292.000,00





# PREFEITURA DO MUNICÍPIO DE GRAVATÁ

R CLETO CAMPELO, 268 - CNPJ:11049830/0001-20

Orçamento Programa - Exercício de 2024

Anexo 07

Página 9

## PROGRAMA DE TRABALHO DO GOVERNO DEMONSTRATIVO DE FUNÇÕES, SUBFUNÇÕES E PROGRAMAS POR PROJETOS, ATIVIDADES E OPERAÇÕES ESPECIAIS

(Inc.II, § 2º, Art.2º)

Código	Especificação	Operação Especial	Projetos	Atividades	T o t a l
14	Direitos da Cidadania	0,00	0,00	292.000,00	292.000,00
14	122 Administração Geral	0,00	0,00	20.000,00	20.000,00
14	122 0413 Coordenação, Supervisão e Execução das Ações da Procuradoria Geral	0,00	0,00	20.000,00	20.000,00
14.122.0413.2367.0000	Desenvolvimento e Manutenção dos Serviços de Assistência ao Consumidor - PROCON - Gravata	0,00	0,00	20.000,00	20.000,00
14	422 Direitos Individuais, Coletivos e Difusos	0,00	0,00	272.000,00	272.000,00
14	422 1401 Enfrentamento à violência contra a Mulher	0,00	0,00	119.000,00	119.000,00
14.422.1401.2379.0000	Fortalecimento da Patrulha Maria da Penha	0,00	0,00	29.000,00	29.000,00
14.422.1401.2380.0000	Manutenção do Centro de Referência da Mulher	0,00	0,00	60.000,00	60.000,00
14.422.1401.2381.0000	Implantação e Implementação da Justiça Restaurativa	0,00	0,00	4.000,00	4.000,00
14.422.1401.2382.0000	Promoção de Campanhas e Eventos Educativos de Enfrentamento à Violência	0,00	0,00	26.000,00	26.000,00
14	422 1404 Promoção de Direitos de Mulheres	0,00	0,00	135.000,00	135.000,00
14.422.1404.2383.0000	Promoção de Campanhas Educativas com Recorte em Gênero	0,00	0,00	11.000,00	11.000,00
14.422.1404.2384.0000	Promoção de Ações de Igualdade de Gênero	0,00	0,00	9.000,00	9.000,00
14.422.1404.2385.0000	Manutenção do Conselho do Direito da Mulher	0,00	0,00	4.000,00	4.000,00
14.422.1404.2386.0000	Realização de Fóruns e Conferência do Direito da Mulher	0,00	0,00	17.000,00	17.000,00
14.422.1404.2387.0000	Inclusão Produtiva de Mulheres	0,00	0,00	80.000,00	80.000,00
14.422.1404.2388.0000	Promoção da Campanha Espaço Seguro para Mulheres	0,00	0,00	7.000,00	7.000,00
14.422.1404.2389.0000	Empreendedorismo Feminino	0,00	0,00	7.000,00	7.000,00
14	422 1405 Cidadania e Igualdade Racial	0,00	0,00	18.000,00	18.000,00
14.422.1405.2768.0000	Promoção de Ações de Enfrentamento ao Racismo e a LGBTFOBIA	0,00	0,00	18.000,00	18.000,00
15	Urbanismo	0,00	16.358.000,00	32.521.000,00	48.879.000,00
15	122 Administração Geral	0,00	0,00	200.000,00	200.000,00
15	122 0605 Mobilidade Urbana	0,00	0,00	200.000,00	200.000,00
15.122.0605.2608.0000	Desenvolvimento das Ações Administrativa do DMGTRANS	0,00	0,00	200.000,00	200.000,00
15	244 Assistência Comunitária	0,00	0,00	50.000,00	50.000,00
15	244 0605 Mobilidade Urbana	0,00	0,00	50.000,00	50.000,00
15.244.0605.2821.0000	CNH Social Municipal	0,00	0,00	50.000,00	50.000,00
15	451 Infra-Estrutura Urbana	0,00	15.826.000,00	10.780.000,00	26.606.000,00
15	451 0605 Mobilidade Urbana	0,00	0,00	680.000,00	680.000,00
15.451.0605.2539.0000	Elaboração Plano de Mobilidade Urbana	0,00	0,00	10.000,00	10.000,00
15.451.0605.2602.0000	Promoção das Ações de Engenharia de Tráfego e Transporte	0,00	0,00	60.000,00	60.000,00
15.451.0605.2603.0000	Implantação e Manutenção de Sinalização Vertical e Horizontal	0,00	0,00	470.000,00	470.000,00
15.451.0605.2604.0000	Promoção de Ações Educativas Voltadas para o Trânsito	0,00	0,00	60.000,00	60.000,00
15.451.0605.2605.0000	Fiscalização e Operação do Trânsito e da Circulação dos Transportes	0,00	0,00	40.000,00	40.000,00
15.451.0605.2607.0000	Gestão Controle e Análise de Estatísticas de Trânsito e Transportes	0,00	0,00	30.000,00	30.000,00
15.451.0605.2609.0000	Gestão das Vagas de Estacionamento Rotativo Pagos - Zona Azul	0,00	0,00	10.000,00	10.000,00
15	451 1504 Gestão da Secretaria de Obras e Serviços Públicos	0,00	0,00	8.681.000,00	8.681.000,00
15.451.1504.2261.0000	Gestão Administrativa da Secretaria de Obras e Serviços Públicos	0,00	0,00	8.681.000,00	8.681.000,00



# PREFEITURA DO MUNICÍPIO DE GRAVATÁ

R CLETO CAMPELO, 268 - CNPJ:11049830/0001-20

Orçamento Programa - Exercício de 2024

Anexo 07

Página 10

## PROGRAMA DE TRABALHO DO GOVERNO DEMONSTRATIVO DE FUNÇÕES, SUBFUNÇÕES E PROGRAMAS POR PROJETOS, ATIVIDADES E OPERAÇÕES ESPECIAIS (Inc.II, § 2º, Art.2º)

Código	Especificação	Operação Especial	Projetos	Atividades	Total
15	Urbanismo	0,00	16.358.000,00	32.521.000,00	48.879.000,00
15	451 Infra-Estrutura Urbana	0,00	15.826.000,00	10.780.000,00	26.606.000,00
15	451 1506 Ampliação e Melhoria de Obras e Serviços de Infraestrutura Urbana	0,00	15.826.000,00	1.419.000,00	17.245.000,00
15.451.1506.1130.0000	Desapropriação de Imóveis do Município	0,00	1.200.000,00	0,00	1.200.000,00
15.451.1506.1311.0000	Melhoramento do Sistema Viário	0,00	10.675.000,00	0,00	10.675.000,00
15.451.1506.1312.0000	Construção, Requalificação e/ou Reforma de Espaços e Equipamentos Públicos	0,00	3.533.000,00	0,00	3.533.000,00
15.451.1506.1313.0000	Aquisição de Equipamentos para Viabilizar as Obras e Serviços de Infraestrutura	0,00	418.000,00	0,00	418.000,00
15.451.1506.2629.0000	Manutenção e Conservação de Espaços e Equipamentos Públicos	0,00	0,00	214.000,00	214.000,00
15.451.1506.2631.0000	Manutenção do Sistema Viário	0,00	0,00	1.205.000,00	1.205.000,00
15	452 Serviços Urbanos	0,00	2.000,00	21.481.000,00	21.483.000,00
15	452 1502 Gestão da Iluminação Pública	0,00	2.000,00	10.531.000,00	10.533.000,00
15.452.1502.1310.0000	Expansão da Iluminação Pública	0,00	2.000,00	0,00	2.000,00
15.452.1502.2265.0000	Manutenção da Iluminação Pública	0,00	0,00	10.521.000,00	10.521.000,00
15.452.1502.2559.0000	Elaboração, Implantação e Manutenção do Plano de Iluminação Pública	0,00	0,00	10.000,00	10.000,00
15	452 1505 Gestão de Resíduos Sólidos	0,00	0,00	10.760.000,00	10.760.000,00
15.452.1505.2627.0000	Elaboração, Implantação e Manutenção do Plano de Gerenciamento de Resíduos Sólidos	0,00	0,00	10.000,00	10.000,00
15.452.1505.2628.0000	Manutenção dos Serviços de Limpeza Urbana e Coleta dos Resíduos Sólidos	0,00	0,00	10.000.000,00	10.000.000,00
15.452.1505.2804.0000	Elaboração de Projeto para Ampliação e/ou Implantação do Aterro Sanitário	0,00	0,00	750.000,00	750.000,00
15	452 1506 Ampliação e Melhoria de Obras e Serviços de Infraestrutura Urbana	0,00	0,00	10.000,00	10.000,00
15.452.1506.2630.0000	Administração, Fiscalização e Manutenção das Necrópoles Municipais	0,00	0,00	10.000,00	10.000,00
15	452 1507 Gravata Cidade Legal	0,00	0,00	180.000,00	180.000,00
15.452.1507.2815.0000	Fiscalização do Uso de Ocupação do Solo	0,00	0,00	50.000,00	50.000,00
15.452.1507.2816.0000	Licenciamento do Uso de Ocupação do Solo	0,00	0,00	130.000,00	130.000,00
15	453 Transportes Coletivos Urbanos	0,00	0,00	10.000,00	10.000,00
15	453 0605 Mobilidade Urbana	0,00	0,00	10.000,00	10.000,00
15.453.0605.2610.0000	Gerenciamento do Transporte Público de Passageiros	0,00	0,00	10.000,00	10.000,00
15	695 Turismo	0,00	530.000,00	0,00	530.000,00
15	695 2305 Estruturação e Promoção Turística de Gravata	0,00	530.000,00	0,00	530.000,00
15.695.2305.1303.0000	Estruturação e Requalificação dos Atrativos, Equipamentos e Corredores Turísticos	0,00	200.000,00	0,00	200.000,00
15.695.2305.1304.0000	Construção de Pórticos Turísticos	0,00	100.000,00	0,00	100.000,00
15.695.2305.1305.0000	Revitalização do Alto do Cruzeiro e da Escada da Felicidade, incluindo a Construção de Mirante	0,00	130.000,00	0,00	130.000,00
15.695.2305.1307.0000	Construção do Parque de Eventos de Gravata	0,00	100.000,00	0,00	100.000,00
16	Habitação	0,00	0,00	20.000,00	20.000,00
16	482 Habitação Urbana	0,00	0,00	20.000,00	20.000,00
16	482 1601 Minha Moradia Legal	0,00	0,00	20.000,00	20.000,00
16.482.1601.2499.0000	Elaboração, Coordenação e Monitoramento de Projetos Habitacionais	0,00	0,00	20.000,00	20.000,00



# PREFEITURA DO MUNICÍPIO DE GRAVATÁ

R CLETO CAMPELO, 268 - CNPJ:11049830/0001-20

Orçamento Programa - Exercício de 2024

Anexo 07

Página 11

## PROGRAMA DE TRABALHO DO GOVERNO DEMONSTRATIVO DE FUNÇÕES, SUBFUNÇÕES E PROGRAMAS POR PROJETOS, ATIVIDADES E OPERAÇÕES ESPECIAIS (Inc.II, § 2º, Art.2º)

Código	Especificação	Operação Especial	Projetos	Atividades	Total
16	Habitação	0,00	0,00	20.000,00	20.000,00
17	Saneamento	0,00	1.000,00	350.000,00	351.000,00
17	512 Saneamento Básico Urbano	0,00	1.000,00	350.000,00	351.000,00
17	512 1506 Ampliação e Melhoria de Obras e Serviços de Infraestrutura Urbana	0,00	1.000,00	350.000,00	351.000,00
17.512.1506.1314.0000	Implantação do Sistema de Abastecimento de Água e Esgotamento Sanitário	0,00	1.000,00	0,00	1.000,00
17.512.1506.2632.0000	Manutenção do Sistema de Esgotamento Sanitário e Drenagem	0,00	0,00	350.000,00	350.000,00
18	Gestão Ambiental	0,00	0,00	746.000,00	746.000,00
18	122 Administração Geral	0,00	0,00	221.000,00	221.000,00
18	122 1801 Gestão da Agência Municipal de Meio Ambiente	0,00	0,00	221.000,00	221.000,00
18.122.1801.2293.0000	Gestão da Agência Municipal de Meio Ambiente	0,00	0,00	221.000,00	221.000,00
18	541 Preservação e Conservação Ambiental	0,00	0,00	400.000,00	400.000,00
18	541 1806 Gravata Sustentável	0,00	0,00	190.000,00	190.000,00
18.541.1806.2408.0000	Promoção da Destinação Adequada do Resíduos Sólidos	0,00	0,00	170.000,00	170.000,00
18.541.1806.2409.0000	Promoção de Campanhas de Educação Ambiental	0,00	0,00	20.000,00	20.000,00
18	541 1807 Gravata Mais Verde	0,00	0,00	210.000,00	210.000,00
18.541.1807.2411.0000	Desenvolvimento de Ações para Recuperação de Áreas Verdes	0,00	0,00	210.000,00	210.000,00
18	542 Controle Ambiental	0,00	0,00	125.000,00	125.000,00
18	542 1806 Gravata Sustentável	0,00	0,00	125.000,00	125.000,00
18.542.1806.2410.0000	Desenvolvimento de Ações para Promover uma Cidade Sustentável	0,00	0,00	125.000,00	125.000,00
20	Agricultura	0,00	300.000,00	3.658.000,00	3.958.000,00
20	122 Administração Geral	0,00	0,00	3.118.000,00	3.118.000,00
20	122 2001 Gestão da Secretaria de Agricultura e Desenvolvimento Rural	0,00	0,00	3.118.000,00	3.118.000,00
20.122.2001.2509.0000	Gestão Administrativa da Secretaria de Agricultura e Desenvolvimento Rural	0,00	0,00	3.118.000,00	3.118.000,00
20	451 Infra-Estrutura Urbana	0,00	0,00	290.000,00	290.000,00
20	451 2006 Conservação e Melhoria nas Estradas Rurais	0,00	0,00	290.000,00	290.000,00
20.451.2006.2769.0000	Melhoria e Manutenção nas Estradas Rurais do Município	0,00	0,00	290.000,00	290.000,00
20	544 Recursos Hídricos	0,00	0,00	110.000,00	110.000,00
20	544 1804 Água para Famílias do Meio Rural	0,00	0,00	110.000,00	110.000,00
20.544.1804.2623.0000	Ampliação do Acesso a Água para Famílias do Meio Rural	0,00	0,00	110.000,00	110.000,00
20	606 Extensão Rural	0,00	300.000,00	140.000,00	440.000,00



# PREFEITURA DO MUNICÍPIO DE GRAVATÁ

R CLETO CAMPELO, 268 - CNPJ:11049830/0001-20

Orçamento Programa - Exercício de 2024

Anexo 07

Página 12

## PROGRAMA DE TRABALHO DO GOVERNO DEMONSTRATIVO DE FUNÇÕES, SUBFUNÇÕES E PROGRAMAS POR PROJETOS, ATIVIDADES E OPERAÇÕES ESPECIAIS (Inc.II, § 2º, Art.2º)

Código	Especificação	Operação Especial	Projetos	Atividades	T o t a l
20	Agricultura	0,00	300.000,00	3.658.000,00	3.958.000,00
20	606 Extensão Rural	0,00	300.000,00	140.000,00	440.000,00
20	606 1803 Fomento a Atividade Agropecuária no Município	0,00	300.000,00	140.000,00	440.000,00
20.606.1803.1327.0000	Construção de Equipamento para o Desenvolvimento da Agropecuária	0,00	300.000,00	0,00	300.000,00
20.606.1803.2563.0000	Incentivo e Desenvolvimento às Ações da Piscicultura	0,00	0,00	10.000,00	10.000,00
20.606.1803.2620.0000	Incentivo e Desenvolvimento às Ações da Agricultura	0,00	0,00	120.000,00	120.000,00
20.606.1803.2621.0000	Incentivo e Desenvolvimento às Ações da Pecuária	0,00	0,00	10.000,00	10.000,00
22	Indústria	0,00	0,00	53.000,00	53.000,00
22	661 Promoção Industrial	0,00	0,00	53.000,00	53.000,00
22	661 2304 Fortalecimento das Atividades Econômicas no Município	0,00	0,00	53.000,00	53.000,00
22.661.2304.2391.0000	Promoção ao Desenvolvimento Industrial Sustentavel	0,00	0,00	53.000,00	53.000,00
23	Comércio e Serviços	0,00	400.000,00	3.062.000,00	3.462.000,00
23	122 Administração Geral	0,00	0,00	2.422.000,00	2.422.000,00
23	122 2301 Gestão da Secretaria de Indústria e Comércio	0,00	0,00	2.422.000,00	2.422.000,00
23.122.2301.2503.0000	Gestão Administrativa da Secretaria de Indústria e Comércio	0,00	0,00	2.422.000,00	2.422.000,00
23	691 Promoção Comercial	0,00	300.000,00	120.000,00	420.000,00
23	691 2304 Fortalecimento das Atividades Econômicas no Município	0,00	300.000,00	120.000,00	420.000,00
23.691.2304.1326.0000	Construção e Recuperação de Mercados, Feiras, Espaços para o Comércio Popular e Outros Espaços Públicos	0,00	300.000,00	0,00	300.000,00
23.691.2304.2392.0000	Promoção ao Desenvolvimento de Comercio e Serviços	0,00	0,00	120.000,00	120.000,00
23	692 Comercialização	0,00	0,00	220.000,00	220.000,00
23	692 2304 Fortalecimento das Atividades Econômicas no Município	0,00	0,00	220.000,00	220.000,00
23.692.2304.2390.0000	Gestão de Mercados, Feiras, Espaços e Equipamentos Públicos	0,00	0,00	220.000,00	220.000,00
23	695 Turismo	0,00	100.000,00	300.000,00	400.000,00
23	695 2305 Estruturação e Promoção Turística de Gravata	0,00	100.000,00	300.000,00	400.000,00
23.695.2305.1306.0000	Implantação do Trem Turístico	0,00	100.000,00	0,00	100.000,00
23.695.2305.2613.0000	Promoção, Estruturação e Fortalecimento do Turismo	0,00	0,00	100.000,00	100.000,00
23.695.2305.2614.0000	Programa de Capacitação, Sensibilização e Formação de Mão-de-Obra e para Atividade Turísticas de Gravata	0,00	0,00	100.000,00	100.000,00
23.695.2305.2615.0000	Desenvolvimento de Ações Necessárias para Promover o Turismo	0,00	0,00	100.000,00	100.000,00
27	Desporto e Lazer	0,00	400.000,00	1.175.000,00	1.575.000,00
27	811 Desporto de Rendimento	0,00	0,00	295.000,00	295.000,00
27	811 2702 Incentivo e Promoção do Esporte e lazer para o Município	0,00	0,00	295.000,00	295.000,00
27.811.2702.2617.0000	Promoção de Atividades Esportivas de Alto Rendimento	0,00	0,00	295.000,00	295.000,00
27	812 Desporto Comunitário	0,00	400.000,00	400.000,00	800.000,00



# PREFEITURA DO MUNICÍPIO DE GRAVATÁ

R CLETO CAMPELO, 268 - CNPJ:11049830/0001-20

Orçamento Programa - Exercício de 2024

Anexo 07

Página 13

## PROGRAMA DE TRABALHO DO GOVERNO DEMONSTRATIVO DE FUNÇÕES, SUBFUNÇÕES E PROGRAMAS POR PROJETOS, ATIVIDADES E OPERAÇÕES ESPECIAIS (Inc.II, § 2º, Art.2º)

Código	Especificação	Operação Especial	Projetos	Atividades	T o t a l
27	Desporto e Lazer	0,00	400.000,00	1.175.000,00	1.575.000,00
27	812 Desporto Comunitário	0,00	400.000,00	400.000,00	800.000,00
27	812 2702 Incentivo e Promoção do Esporte e lazer para o Município	0,00	400.000,00	400.000,00	800.000,00
27.812.2702.1308.0000	Implantação do Centro Poliesportivo	0,00	400.000,00	0,00	400.000,00
27.812.2702.2565.0000	Apoio as Entidades sem Fins Lucrativos Voltados para o Esporte e Lazer	0,00	0,00	200.000,00	200.000,00
27.812.2702.2616.0000	Promoção de Atividades Esportivas Comunitárias	0,00	0,00	200.000,00	200.000,00
27	813 Lazer	0,00	0,00	480.000,00	480.000,00
27	813 2702 Incentivo e Promoção do Esporte e lazer para o Município	0,00	0,00	480.000,00	480.000,00
27.813.2702.2618.0000	Promoção de Atividades Esportivas de Lazer	0,00	0,00	480.000,00	480.000,00
28	Encargos Especiais	5.600.000,00	0,00	8.740.000,00	14.340.000,00
28	841 Refinanciamento da Dívida Interna	0,00	0,00	4.420.000,00	4.420.000,00
28	841 2801 Gestão dos Encargos Gerais do Município	0,00	0,00	4.420.000,00	4.420.000,00
28.841.2801.2404.0000	Encargos com o PASEP	0,00	0,00	4.000.000,00	4.000.000,00
28.841.2801.2405.0000	Encargos Gerais Comuns a Diversos Órgãos	0,00	0,00	400.000,00	400.000,00
28.841.2801.2406.0000	Encargos com Despesas de Exercício Anterior	0,00	0,00	20.000,00	20.000,00
28	843 Serviço da Dívida Interna	5.540.000,00	0,00	4.320.000,00	9.860.000,00
28	843 0496 Obrigações Judiciais do Município	5.500.000,00	0,00	0,00	5.500.000,00
28.843.0496.0007.0000	Pagamento de Precatórios e Requisições de Pequeno Valor	5.500.000,00	0,00	0,00	5.500.000,00
28	843 0902 Manutenção das Atividades Previdenciárias do RPPS	20.000,00	0,00	0,00	20.000,00
28.843.0902.0014.0000	Precatórios e Sentença Judiciais do RPPS	20.000,00	0,00	0,00	20.000,00
28	843 2801 Gestão dos Encargos Gerais do Município	0,00	0,00	4.320.000,00	4.320.000,00
28.843.2801.2407.0000	Encargos da Dívida Pública	0,00	0,00	4.320.000,00	4.320.000,00
28	843 2802 Gestão dos Encargos Gerais do Fundo Municipal de Saúde	20.000,00	0,00	0,00	20.000,00
28.843.2802.0016.0000	Pagamento de Juros e Encargos da Dívida	20.000,00	0,00	0,00	20.000,00
28	846 Outros Encargos Especiais	60.000,00	0,00	0,00	60.000,00
28	846 0902 Manutenção das Atividades Previdenciárias do RPPS	20.000,00	0,00	0,00	20.000,00
28.846.0902.0015.0000	Indenizações e Restituições do RPPS	20.000,00	0,00	0,00	20.000,00
28	846 2802 Gestão dos Encargos Gerais do Fundo Municipal de Saúde	40.000,00	0,00	0,00	40.000,00
28.846.2802.0005.0000	Indenizações e Restituições Diversas	20.000,00	0,00	0,00	20.000,00
28.846.2802.0006.0000	Amortização de Dívidas Públicas	20.000,00	0,00	0,00	20.000,00
99	Reserva de Contingência	3.350.000,00	0,00	0,00	3.350.000,00
99	999 Reserva de Contingência	3.350.000,00	0,00	0,00	3.350.000,00
99	999 9998 Reserva de Contingência	3.350.000,00	0,00	0,00	3.350.000,00
99.999.9998.9999.0000	Reserva de Contingência	3.350.000,00	0,00	0,00	3.350.000,00
<b>TOTAL</b>		<b>8.950.000,00</b>	<b>38.707.000,00</b>	<b>327.343.000,00</b>	<b>375.000.000,00</b>



# PREFEITURA DO MUNICÍPIO DE GRAVATÁ

R CLETO CAMPELO, 268 - CNPJ:11049830/0001-20

Orçamento Programa - Exercício de 2024

## FICHAS DA DESPESA

Entidade	Discriminação da Entidade			Vinc	Fte Recurso	Total Orcado
Ficha CLoc	Func/Prog	Catgo	Discriminação			
2	PREFEITURA MUNICIPAL DE GRAVATÁ					
02	PODER EXECUTIVO					
02 01	GABINETE DO PREFEITO					
02 01 00	GABINETE DO PREFEITO					
04	Administração					
04 122	Administração Geral					
04 122 0401	Gestão do Gabinete do Prefeito					
04 122 0401 2202 0000	Gestão Administrativa do Gabinete do Prefeito					
036	3.1.90.04.00	CONTRATAÇÃO POR TEMPO DETERMINADO		0.01.00.15010000-501		5.000,00
037	3.1.90.11.00	VENCIMENTOS E VANTAGENS FIXAS - PESSOAL CIVIL		0.01.00.15010000-501		1.455.000,00
038	3.1.90.94.00	INDENIZAÇÕES E RESTITUIÇÕES TRABALHISTAS		0.01.00.15010000-501		1.052.000,00
039	3.3.90.08.00	Outros Benefícios Assistenciais do servidor e do militar		0.01.00.15010000-501		5.000,00
040	3.3.90.14.00	DIÁRIAS - CIVIL		0.01.00.15010000-501		50.000,00
041	3.3.90.30.00	MATERIAL DE CONSUMO		0.01.00.15010000-501		80.000,00
042	3.3.90.33.00	PASSAGENS E DESPESAS COM LOCOMOÇÃO		0.01.00.15010000-501		500.000,00
043	3.3.90.36.00	OUTROS SERVIÇOS DE TERCEIROS - PESSOA FÍSICA		0.01.00.15010000-501		50.000,00
044	3.3.90.39.00	OUTROS SERVIÇOS DE TERCEIROS - PESSOA JURÍDICA		0.01.00.15010000-501		245.000,00
045	4.4.90.52.00	EQUIPAMENTOS E MATERIAL PERMANENTE		0.01.00.15010000-501		150.000,00
04 122 0401 2817 0000	Planejamento, Coordenação e Execução das Atividades da Gerência de Licitações					
046	3.1.90.11.00	VENCIMENTOS E VANTAGENS FIXAS - PESSOAL CIVIL		0.01.00.15010000-501		375.000,00
047	3.1.90.94.00	INDENIZAÇÕES E RESTITUIÇÕES TRABALHISTAS		0.01.00.15010000-501		325.000,00
048	3.3.90.14.00	DIÁRIAS - CIVIL		0.01.00.15010000-501		10.000,00
049	3.3.90.35.00	SERVIÇOS DE CONSULTORIA		0.01.00.15010000-501		100.000,00
050	3.3.90.39.00	OUTROS SERVIÇOS DE TERCEIROS - PESSOA JURÍDICA		0.01.00.15010000-501		500.000,00
04 122 0401 2818 0000	Manutenção e Conservação do Paço Municipal Joaquim Didier					
051	3.3.90.36.00	OUTROS SERVIÇOS DE TERCEIROS - PESSOA FÍSICA		0.01.00.15010000-501		100.000,00
052	3.3.90.39.00	OUTROS SERVIÇOS DE TERCEIROS - PESSOA JURÍDICA		0.01.00.15010000-501		350.000,00
053	4.4.90.52.00	EQUIPAMENTOS E MATERIAL PERMANENTE		0.01.00.15010000-501		50.000,00
04 122 0412	Gestão das Políticas Municipais					
04 122 0412 2363 0000	Coordenação do Processo Político Administrativo do Município					
054	3.3.90.36.00	OUTROS SERVIÇOS DE TERCEIROS - PESSOA FÍSICA		0.01.00.15010000-501		5.000,00
055	3.3.90.39.00	OUTROS SERVIÇOS DE TERCEIROS - PESSOA JURÍDICA		0.01.00.15010000-501		5.000,00
04 122 0412 2364 0000	Realizar Atividades Inerentes às Funções de Cerimonial do Município					
056	3.3.90.36.00	OUTROS SERVIÇOS DE TERCEIROS - PESSOA FÍSICA		0.01.00.15010000-501		10.000,00
057	3.3.90.39.00	OUTROS SERVIÇOS DE TERCEIROS - PESSOA JURÍDICA		0.01.00.15010000-501		100.000,00
02 02	PROCURADORIA GERAL DO MUNICÍPIO					
02 02 00	PROCURADORIA GERAL DO MUNICÍPIO					
03	Essencial à Justiça					
03 422	Direitos Individuais, Coletivos e Difusos					
03 422 0413	Coordenação, Supervisão e Execução das Ações da Procuradoria Geral					
03 422 0413 2365 0000	Promoção do Programa "Adimplente com Gravata"					
058	3.3.90.36.00	OUTROS SERVIÇOS DE TERCEIROS - PESSOA FÍSICA		0.01.00.15010000-501		10.000,00
059	3.3.90.39.00	OUTROS SERVIÇOS DE TERCEIROS - PESSOA JURÍDICA		0.01.00.15010000-501		10.000,00
03 422 0413 2366 0000	Implantação e Manutenção do Centro de Assistência e Orientação Jurídica à População Carente do Município					
060	3.3.90.36.00	OUTROS SERVIÇOS DE TERCEIROS - PESSOA FÍSICA		0.01.00.15010000-501		20.000,00
061	3.3.90.39.00	OUTROS SERVIÇOS DE TERCEIROS - PESSOA JURÍDICA		0.01.00.15010000-501		10.000,00
062	4.4.90.52.00	EQUIPAMENTOS E MATERIAL PERMANENTE		0.01.00.15010000-501		10.000,00
04	Administração					
04 122	Administração Geral					
04 122 0402	Gestão da Procuradoria Geral do Município					
04 122 0402 2206 0000	Gestão Administrativa da Procuradoria Geral do Município					
063	3.1.90.04.00	CONTRATAÇÃO POR TEMPO DETERMINADO		0.01.00.15010000-501		2.000,00
064	3.1.90.11.00	VENCIMENTOS E VANTAGENS FIXAS - PESSOAL CIVIL		0.01.00.15010000-501		802.000,00
065	3.1.90.94.00	INDENIZAÇÕES E RESTITUIÇÕES TRABALHISTAS		0.01.00.15010000-501		652.000,00
066	3.3.90.08.00	Outros Benefícios Assistenciais do servidor e do militar		0.01.00.15010000-501		5.000,00
067	3.3.90.14.00	DIÁRIAS - CIVIL		0.01.00.15010000-501		5.000,00
068	3.3.90.36.00	OUTROS SERVIÇOS DE TERCEIROS - PESSOA FÍSICA		0.01.00.15010000-501		40.000,00
069	3.3.90.39.00	OUTROS SERVIÇOS DE TERCEIROS - PESSOA JURÍDICA		0.01.00.15010000-501		293.000,00
070	3.3.90.40.00	SERVIÇOS DE TECNOLOGIA DA INFORMAÇÃO E COMUNIK		0.01.00.15010000-501		40.000,00



# PREFEITURA DO MUNICÍPIO DE GRAVATÁ

R CLETO CAMPELO, 268 - CNPJ:11049830/0001-20

Orçamento Programa - Exercício de 2024

## FICHAS DA DESPESA

Page 3

Entidade	Discriminação da Entidade	Vinc	Fte Recurso	Total Orcado
Ficha CLoc	Func/Prog Catgo Discriminação			
2	PREFEITURA MUNICIPAL DE GRAVATÁ			
071	4.4.90.52.00 EQUIPAMENTOS E MATERIAL PERMANENTE	0.01.00.15010000-501		100.000,00
	14 Direitos da Cidadania			
	14 122 Administração Geral			
	14 122 0413 Coordenação, Supervisão e Execução das Ações da Procuradoria Geral			
	14 122 0413 2367 0000 Desenvolvimento e Manutenção dos Serviços de Assistência ao Consumidor - PROCON - Gravatá			
072	3.3.90.36.00 OUTROS SERVIÇOS DE TERCEIROS - PESSOA FÍSICA	0.01.00.15010000-501		10.000,00
073	3.3.90.39.00 OUTROS SERVIÇOS DE TERCEIROS - PESSOA JURÍDICA	0.01.00.15010000-501		10.000,00
	28 Encargos Especiais			
	28 843 Serviço da Dívida Interna			
	28 843 0496 Obrigações Judiciais do Município			
	28 843 0496 0007 0000 Pagamento de Precatórios e Requisições de Pequeno Valor			
074	3.1.90.91.00 SENTENÇAS JUDICIAIS	0.01.00.15010000-501		5.400.000,00
075	3.3.90.91.00 SENTENÇAS JUDICIAIS	0.01.00.15010000-501		100.000,00
	02 03 GABINETE DE GOVERNO E PARTICIPAÇÃO SOCIAL			
	02 03 00 GABINETE DE GOVERNO E PARTICIPAÇÃO SOCIAL			
	04 Administração			
	04 122 Administração Geral			
	04 122 0405 Gestão do Gabinete de Governo e Participação Social			
	04 122 0405 2210 0000 Manutenção dos Conselhos Municipais			
076	3.3.50.41.00 CONTRIBUIÇÕES	0.01.00.15010000-501		10.000,00
077	3.3.90.14.00 DIÁRIAS - CIVIL	0.01.00.15010000-501		10.000,00
078	3.3.90.36.00 OUTROS SERVIÇOS DE TERCEIROS - PESSOA FÍSICA	0.01.00.15010000-501		10.000,00
079	3.3.90.39.00 OUTROS SERVIÇOS DE TERCEIROS - PESSOA JURÍDICA	0.01.00.15010000-501		10.000,00
	04 122 0405 2519 0000 Gestão Administrativa do Gabinete de Governo e Participação Social			
080	3.1.90.11.00 VENCIMENTOS E VANTAGENS FIXAS - PESSOAL CIVIL	0.01.00.15010000-501		302.000,00
081	3.1.90.94.00 INDENIZAÇÕES E RESTITUIÇÕES TRABALHISTAS	0.01.00.15010000-501		250.000,00
082	3.3.90.08.00 Outros Benefícios Assistenciais do servidor e do militar	0.01.00.15010000-501		5.000,00
083	3.3.90.14.00 DIÁRIAS - CIVIL	0.01.00.15010000-501		5.000,00
084	3.3.90.36.00 OUTROS SERVIÇOS DE TERCEIROS - PESSOA FÍSICA	0.01.00.15010000-501		10.000,00
085	3.3.90.39.00 OUTROS SERVIÇOS DE TERCEIROS - PESSOA JURÍDICA	0.01.00.15010000-501		50.000,00
086	4.4.90.52.00 EQUIPAMENTOS E MATERIAL PERMANENTE	0.01.00.15010000-501		10.000,00
	04 122 0414 Assessoramento Governamental			
	04 122 0414 2369 0000 Assessoramento ao Governo Municipal			
087	3.3.90.36.00 OUTROS SERVIÇOS DE TERCEIROS - PESSOA FÍSICA	0.01.00.15010000-501		5.000,00
088	3.3.90.39.00 OUTROS SERVIÇOS DE TERCEIROS - PESSOA JURÍDICA	0.01.00.15010000-501		5.000,00
	06 Segurança Pública			
	06 153 Defesa Terrestre			
	06 153 0405 Gestão do Gabinete de Governo e Participação Social			
	06 153 0405 2368 0000 Manutenção da Junta de Serviço Militar - Parceria com o Exército Brasileiro			
089	3.3.90.36.00 OUTROS SERVIÇOS DE TERCEIROS - PESSOA FÍSICA	0.01.00.15010000-501		5.000,00
090	3.3.90.39.00 OUTROS SERVIÇOS DE TERCEIROS - PESSOA JURÍDICA	0.01.00.15010000-501		5.000,00
	02 04 GABINETE DE COMUNICAÇÃO SOCIAL E IMPRENSA			
	02 04 00 GABINETE DE COMUNICAÇÃO SOCIAL E IMPRENSA			
	04 Administração			
	04 122 Administração Geral			
	04 122 0403 Gestão do Gabinete de Comunicação Social e Imprensa			
	04 122 0403 2207 0000 Gestão Administrativa do Gabinete de Comunicação Social e Imprensa			
091	3.1.90.11.00 VENCIMENTOS E VANTAGENS FIXAS - PESSOAL CIVIL	0.01.00.15010000-501		536.000,00
092	3.1.90.94.00 INDENIZAÇÕES E RESTITUIÇÕES TRABALHISTAS	0.01.00.15010000-501		571.000,00
093	3.3.90.08.00 Outros Benefícios Assistenciais do servidor e do militar	0.01.00.15010000-501		5.000,00
094	3.3.90.14.00 DIÁRIAS - CIVIL	0.01.00.15010000-501		2.000,00
095	3.3.90.30.00 MATERIAL DE CONSUMO	0.01.00.15010000-501		3.000,00
096	3.3.90.36.00 OUTROS SERVIÇOS DE TERCEIROS - PESSOA FÍSICA	0.01.00.15010000-501		10.000,00
097	3.3.90.39.00 OUTROS SERVIÇOS DE TERCEIROS - PESSOA JURÍDICA	0.01.00.15010000-501		55.000,00
098	4.4.90.52.00 EQUIPAMENTOS E MATERIAL PERMANENTE	0.01.00.15010000-501		30.000,00
	04 131 Comunicação Social			
	04 131 0415 Desenvolvimento de Ações Institucionais			



# PREFEITURA DO MUNICÍPIO DE GRAVATÁ

R CLETO CAMPELO, 268 - CNPJ:11049830/0001-20

Orçamento Programa - Exercício de 2024

## FICHAS DA DESPESA

Page 4

Entidade	Discriminação da Entidade	Vinc	Fte Recurso	Total Orcado
Ficha CLoc	Func/Prog	Catgo	Discriminação	
<b>2</b>	<b>PREFEITURA MUNICIPAL DE GRAVATÁ</b>			
04	131 0415 2370 0000		Modernização dos Sistema de Comunicação da Prefeitura	
099	3.3.90.36.00		OUTROS SERVIÇOS DE TERCEIROS - PESSOA FÍSICA	10.000,00
100	3.3.90.39.00		OUTROS SERVIÇOS DE TERCEIROS - PESSOA JURÍDICA	20.000,00
101	4.4.90.52.00		EQUIPAMENTOS E MATERIAL PERMANENTE	15.000,00
04	131 0416		Promoção de Ações de Relações Públicas e Assessoria de Imprensa	
04	131 0416 2212 0000		Desenvolvimento de Ações de Divulgação Institucional	
102	3.3.90.36.00		OUTROS SERVIÇOS DE TERCEIROS - PESSOA FÍSICA	30.000,00
103	3.3.90.39.00		OUTROS SERVIÇOS DE TERCEIROS - PESSOA JURÍDICA	1.200.000,00
02	05		<b>CONTROLADORIA GERAL DO MUNICÍPIO</b>	
02	05 00		<b>CONTROLADORIA GERAL DO MUNICÍPIO</b>	
04			Administração	
04	124		Controle Interno	
04	124 0404		Gestão da Controladoria Geral do Município	
04	124 0404 2209 0000		Gestão Administrativa da Controladoria Geral do Município	
104	3.1.90.11.00		VENCIMENTOS E VANTAGENS FIXAS - PESSOAL CIVIL	528.000,00
105	3.1.90.94.00		INDENIZAÇÕES E RESTITUIÇÕES TRABALHISTAS	114.000,00
106	3.3.90.14.00		DIÁRIAS - CIVIL	20.000,00
107	3.3.90.36.00		OUTROS SERVIÇOS DE TERCEIROS - PESSOA FÍSICA	5.000,00
108	3.3.90.39.00		OUTROS SERVIÇOS DE TERCEIROS - PESSOA JURÍDICA	15.000,00
109	4.4.90.52.00		EQUIPAMENTOS E MATERIAL PERMANENTE	5.000,00
04	124 0417		Fortalecimento do Controle Interno na Administração Pública Municipal	
04	124 0417 2371 0000		Modernização e adequação dos equipamentos de TI visando a melhoria do acesso à transparência	
110	4.4.90.52.00		EQUIPAMENTOS E MATERIAL PERMANENTE	5.000,00
04	124 0417 2766 0000		Modernização e Adequação dos Endereços Eletônicos da Transparência	
111	3.3.90.36.00		OUTROS SERVIÇOS DE TERCEIROS - PESSOA FÍSICA	5.000,00
112	3.3.90.39.00		OUTROS SERVIÇOS DE TERCEIROS - PESSOA JURÍDICA	5.000,00
04	124 0417 2767 0000		Manutenção das atividades da Controladoria e Ouvidoria	
113	3.3.90.36.00		OUTROS SERVIÇOS DE TERCEIROS - PESSOA FÍSICA	10.000,00
114	3.3.90.39.00		OUTROS SERVIÇOS DE TERCEIROS - PESSOA JURÍDICA	40.000,00
02	06		<b>SECRETARIA ADMINISTRAÇÃO</b>	
02	06 00		<b>SECRETARIA DE ADMINISTRAÇÃO</b>	
04			Administração	
04	122		Administração Geral	
04	122 0408		Gestão da Secretaria Municipal de Administração	
04	122 0408 2218 0000		Gestão Administrativa da Secretaria de Administração	
115	3.1.90.04.00		CONTRATAÇÃO POR TEMPO DETERMINADO	125.000,00
116	3.1.90.11.00		VENCIMENTOS E VANTAGENS FIXAS - PESSOAL CIVIL	1.115.000,00
117	3.1.90.94.00		INDENIZAÇÕES E RESTITUIÇÕES TRABALHISTAS	744.000,00
118	3.3.90.08.00		Outros Benefícios Assistenciais do servidor e do militar	5.000,00
119	3.3.90.14.00		DIÁRIAS - CIVIL	5.000,00
120	3.3.90.36.00		OUTROS SERVIÇOS DE TERCEIROS - PESSOA FÍSICA	10.000,00
121	3.3.90.39.00		OUTROS SERVIÇOS DE TERCEIROS - PESSOA JURÍDICA	399.160,00
122	4.4.90.52.00		EQUIPAMENTOS E MATERIAL PERMANENTE	111.000,00
04	122 0408 2310 0000		Aquisição, Controle e Distribuição de Materiais de Consumo Comuns a Diversos Órgãos	
123	3.3.90.30.00		MATERIAL DE CONSUMO	400.000,00
04	122 0408 2808 0000		Coordenação, Gerenciamento e Manutenção dos Veículos da Frota	
124	3.3.90.30.00		MATERIAL DE CONSUMO	2.000,00
125	3.3.90.36.00		OUTROS SERVIÇOS DE TERCEIROS - PESSOA FÍSICA	10.000,00
126	3.3.90.39.00		OUTROS SERVIÇOS DE TERCEIROS - PESSOA JURÍDICA	13.000.000,00
04	122 0420		Modernização da Gestão da Secretaria de Administração	
04	122 0420 2375 0000		Modernização Administrativa	
127	3.3.90.36.00		OUTROS SERVIÇOS DE TERCEIROS - PESSOA FÍSICA	10.000,00
128	3.3.90.39.00		OUTROS SERVIÇOS DE TERCEIROS - PESSOA JURÍDICA	33.000,00
04	122 0422		Gestão Eficiente de Recursos Humanos	
04	122 0422 2378 0000		Coordenação e Gestão das Atividades de Administração de Recursos Humanos	
129	3.3.90.36.00		OUTROS SERVIÇOS DE TERCEIROS - PESSOA FÍSICA	5.000,00





# PREFEITURA DO MUNICÍPIO DE GRAVATÁ

R CLETO CAMPELO, 268 - CNPJ:11049830/0001-20

Orçamento Programa - Exercício de 2024

## FICHAS DA DESPESA

Page 5

Entidade	Discriminação da Entidade	Vinc	Fte Recurso	Total Orcado
Ficha CLoc	Func/Prog Catgo Discriminação			
2	PREFEITURA MUNICIPAL DE GRAVATÁ			
130	3.3.90.39.00 OUTROS SERVIÇOS DE TERCEIROS - PESSOA JURÍDICA	0.01.00.15010000-501		1.290.000,00
04	122 0424 Encargos Gerais com Servidores do Município			
04	122 0424 2809 0000 Encargos Gerais com Servidores do Município Comuns a Diversos Órgãos			
131	3.1.90.13.00 OBRIGAÇÕES PATRONAIS	0.01.00.15010000-501		3.250.000,00
132	3.1.91.13.00 OBRIGAÇÕES PATRONAIS - INTRA-ORÇAMENTÁRIO	0.01.00.15010000-501		1.360.000,00
04	124 Controle Interno			
04	124 0419 Gestão Eficiente do Patrimônio			
04	124 0419 2374 0000 Coordenação, Supervisão e Controle dos Bens Patrimoniais			
133	3.3.90.36.00 OUTROS SERVIÇOS DE TERCEIROS - PESSOA FÍSICA	0.01.00.15010000-501		30.000,00
134	3.3.90.39.00 OUTROS SERVIÇOS DE TERCEIROS - PESSOA JURÍDICA	0.01.00.15010000-501		100.000,00
04	128 Formação de Recursos Humanos			
04	128 0420 Modernização da Gestão da Secretaria de Administração			
04	128 0420 2376 0000 Implantar Escola de Governo			
135	3.3.90.36.00 OUTROS SERVIÇOS DE TERCEIROS - PESSOA FÍSICA	0.01.00.15010000-501		5.000,00
136	3.3.90.39.00 OUTROS SERVIÇOS DE TERCEIROS - PESSOA JURÍDICA	0.01.00.15010000-501		5.000,00
02	07 SECRETARIA DE FINANÇAS			
02	07 00 SECRETARIA DE FINANÇAS			
04	Administração			
04	122 Administração Geral			
04	122 0410 Gestão da Secretaria de Finanças			
04	122 0410 2225 0000 Programa Nacional de Apoio à Modernização Administrativa e Fiscal - PMAT			
137	3.3.90.39.00 OUTROS SERVIÇOS DE TERCEIROS - PESSOA JURÍDICA	0.01.00.15010000-501		5.000,00
138	4.4.90.52.00 EQUIPAMENTOS E MATERIAL PERMANENTE	0.01.00.15010000-501		5.000,00
04	122 0410 2226 0000 Gestão Administrativa da Secretaria de Finanças			
139	3.1.90.04.00 CONTRATAÇÃO POR TEMPO DETERMINADO	0.01.00.15010000-501		50.000,00
140	3.1.90.11.00 VENCIMENTOS E VANTAGENS FIXAS - PESSOAL CIVIL	0.01.00.15010000-501		2.000.000,00
141	3.1.90.94.00 INDENIZAÇÕES E RESTITUIÇÕES TRABALHISTAS	0.01.00.15010000-501		950.000,00
142	3.3.90.08.00 Outros Benefícios Assistenciais do servidor e do militar	0.01.00.15010000-501		50.000,00
143	3.3.90.14.00 DIÁRIAS - CIVIL	0.01.00.15010000-501		10.000,00
144	3.3.90.35.00 SERVIÇOS DE CONSULTORIA	0.01.00.15010000-501		168.000,00
145	3.3.90.36.00 OUTROS SERVIÇOS DE TERCEIROS - PESSOA FÍSICA	0.01.00.15010000-501		20.000,00
146	3.3.90.39.00 OUTROS SERVIÇOS DE TERCEIROS - PESSOA JURÍDICA	0.01.00.15010000-501		1.030.000,00
147	4.4.90.52.00 EQUIPAMENTOS E MATERIAL PERMANENTE	0.01.00.15010000-501		50.000,00
04	123 Administração Financeira			
04	123 0429 Gestão Tributária e Financeira do Município			
04	123 0429 2401 0000 Atendimento ao Contribuinte e Fiscalização, Cobrança e Arrecadação dos Tributos Municipais			
148	3.3.90.36.00 OUTROS SERVIÇOS DE TERCEIROS - PESSOA FÍSICA	0.01.00.15010000-501		5.000,00
149	3.3.90.39.00 OUTROS SERVIÇOS DE TERCEIROS - PESSOA JURÍDICA	0.01.00.15010000-501		22.000,00
150	4.4.90.52.00 EQUIPAMENTOS E MATERIAL PERMANENTE	0.01.00.15010000-501		10.000,00
04	123 0429 2402 0000 Modernização e Manutenção do Sistema de Arrecadação Tributária			
151	3.3.90.14.00 DIÁRIAS - CIVIL	0.01.00.15010000-501		10.000,00
152	3.3.90.35.00 SERVIÇOS DE CONSULTORIA	0.01.00.15010000-501		5.000,00
153	3.3.90.36.00 OUTROS SERVIÇOS DE TERCEIROS - PESSOA FÍSICA	0.01.00.15010000-501		30.000,00
154	3.3.90.39.00 OUTROS SERVIÇOS DE TERCEIROS - PESSOA JURÍDICA	0.01.00.15010000-501		432.000,00
155	3.3.90.47.00 OBRIGAÇÕES TRIBUTÁRIAS E CONTRIBUTIVAS	0.01.00.15010000-501		5.000,00
156	4.4.90.52.00 EQUIPAMENTOS E MATERIAL PERMANENTE	0.01.00.15010000-501		5.000,00
04	123 0429 2403 0000 Administração das Finanças do Município			
157	3.3.90.35.00 SERVIÇOS DE CONSULTORIA	0.01.00.15010000-501		5.000,00
158	3.3.90.36.00 OUTROS SERVIÇOS DE TERCEIROS - PESSOA FÍSICA	0.01.00.15010000-501		5.000,00
159	3.3.90.39.00 OUTROS SERVIÇOS DE TERCEIROS - PESSOA JURÍDICA	0.01.00.15010000-501		10.000,00
160	4.4.90.52.00 EQUIPAMENTOS E MATERIAL PERMANENTE	0.01.00.15010000-501		5.000,00
28	Encargos Especiais			
28	841 Refinanciamento da Dívida Interna			
28	841 2801 Gestão dos Encargos Gerais do Município			
28	841 2801 2404 0000 Encargos com o PASEP			
161	3.3.90.47.00 OBRIGAÇÕES TRIBUTÁRIAS E CONTRIBUTIVAS	0.01.00.15010000-501		4.000.000,00
28	841 2801 2405 0000 Encargos Gerais Comuns a Diversos Órgãos			
162	3.3.90.93.00 INDENIZAÇÕES E RESTITUIÇÕES	0.01.00.15010000-501		400.000,00
	Encargos com Despesas de Exercício Anterior			



# PREFEITURA DO MUNICÍPIO DE GRAVATÁ

R CLETO CAMPELO, 268 - CNPJ:11049830/0001-20

Orçamento Programa - Exercício de 2024

## FICHAS DA DESPESA

Page 6

Entidade	Discriminação da Entidade	Vinc	Fte Recurso	Total Orcado
Ficha CLoc	Func/Prog Catgo Discriminação			
2	PREFEITURA MUNICIPAL DE GRAVATÁ			
163	28 841 2801 2406 0000 3.1.90.92.00 DESPESAS DE EXERCÍCIOS ANTERIORES	0.01.00.15010000-501		10.000,00
164	3.3.90.92.00 DESPESAS DE EXERCÍCIOS ANTERIORES	0.01.00.15010000-501		10.000,00
	28 843 Serviço da Dívida Interna			
	28 843 2801 Gestão dos Encargos Gerais do Município			
	28 843 2801 2407 0000 Encargos da Dívida Pública			
165	3.2.90.21.00 JUROS SOBRE A DÍVIDA POR CONTRATO	0.01.00.15010000-501		2.000.000,00
166	3.2.91.21.00 JUROS SOBRE A DÍVIDA POR CONTRATO - INTRA-ORÇAM	0.01.00.15010000-501		20.000,00
167	4.6.90.71.00 PRINCIPAL DA DÍVIDA CONTRATUAL RESGATADA	0.01.00.15010000-501		2.000.000,00
168	4.6.91.71.00 PRINCIPAL DA DÍVIDA CONTRATUAL RESGATADA - INTRA	0.01.00.15010000-501		300.000,00
	99 Reserva de Contingência			
	99 999 Reserva de Contingência			
	99 999 9998 Reserva de Contingência			
	99 999 9998 9999 0000 Reserva de Contingência			
169	9.9.99.99.00 RESERVA DE CONTINGÊNCIA	0.01.00.15010000-501		3.350.000,00
	02 08 SECRETARIA DE PLANEJAMENTO E ORÇAMENTO			
	02 08 00 SECRETARIA DE PLANEJAMENTO E ORÇAMENTO			
	04 Administração			
	04 121 Planejamento e Orçamento			
	04 121 0418 Planejamento Governamental			
	04 121 0418 2372 0000 Coordenação do Processo de Elaboração e Implementação dos Instrumentos de Planejamento (PPA, LOA, LDO)			
170	3.3.90.36.00 OUTROS SERVIÇOS DE TERCEIROS - PESSOA FÍSICA	0.01.00.15010000-501		5.000,00
171	3.3.90.39.00 OUTROS SERVIÇOS DE TERCEIROS - PESSOA JURÍDICA	0.01.00.15010000-501		5.000,00
	04 122 Administração Geral			
	04 122 0406 Gestão da Secretaria de Planejamento e Orçamento			
	04 122 0406 2501 0000 Gestão Administrativa da Secretaria de Planejamento e Orçamento			
172	3.1.90.11.00 VENCIMENTOS E VANTAGENS FIXAS - PESSOAL CIVIL	0.01.00.15010000-501		400.000,00
173	3.1.90.94.00 INDENIZAÇÕES E RESTITUIÇÕES TRABALHISTAS	0.01.00.15010000-501		300.000,00
174	3.3.90.08.00 Outros Benefícios Assistenciais do servidor e do militar	0.01.00.15010000-501		2.000,00
175	3.3.90.14.00 DIÁRIAS - CIVIL	0.01.00.15010000-501		5.000,00
176	3.3.90.36.00 OUTROS SERVIÇOS DE TERCEIROS - PESSOA FÍSICA	0.01.00.15010000-501		10.000,00
177	3.3.90.39.00 OUTROS SERVIÇOS DE TERCEIROS - PESSOA JURÍDICA	0.01.00.15010000-501		10.000,00
178	4.4.90.52.00 EQUIPAMENTOS E MATERIAL PERMANENTE	0.01.00.15010000-501		3.000,00
	04 124 Controle Interno			
	04 124 0418 Planejamento Governamental			
	04 124 0418 2373 0000 Promover a Revisão do Plano Diretor			
179	3.3.90.36.00 OUTROS SERVIÇOS DE TERCEIROS - PESSOA FÍSICA	0.01.00.15010000-501		500.000,00
180	3.3.90.39.00 OUTROS SERVIÇOS DE TERCEIROS - PESSOA JURÍDICA	0.01.00.15010000-501		950.000,00
	02 09 SECRETARIA DA MULHER			
	02 09 00 SECRETARIA DA MULHER			
	04 Administração			
	04 122 Administração Geral			
	04 122 0409 Gestão da Secretaria da Mulher			
	04 122 0409 2502 0000 Gestão Administrativa da Secretaria da Mulher			
181	3.1.90.04.00 CONTRATAÇÃO POR TEMPO DETERMINADO	0.01.00.15010000-501		5.000,00
182	3.1.90.11.00 VENCIMENTOS E VANTAGENS FIXAS - PESSOAL CIVIL	0.01.00.15010000-501		340.000,00
183	3.1.90.94.00 INDENIZAÇÕES E RESTITUIÇÕES TRABALHISTAS	0.01.00.15010000-501		270.000,00
184	3.3.90.08.00 Outros Benefícios Assistenciais do servidor e do militar	0.01.00.15010000-501		5.000,00
185	3.3.90.14.00 DIÁRIAS - CIVIL	0.01.00.15010000-501		6.000,00
186	3.3.90.35.00 SERVIÇOS DE CONSULTORIA	0.01.00.15010000-501		5.000,00
187	3.3.90.36.00 OUTROS SERVIÇOS DE TERCEIROS - PESSOA FÍSICA	0.01.00.15010000-501		50.000,00
188	3.3.90.39.00 OUTROS SERVIÇOS DE TERCEIROS - PESSOA JURÍDICA	0.01.00.15010000-501		50.000,00
189	4.4.90.52.00 EQUIPAMENTOS E MATERIAL PERMANENTE	0.01.00.15010000-501		20.000,00
	14 Direitos da Cidadania			
	14 422 Direitos Individuais, Coletivos e Difusos			
	14 422 1401 Enfretamento à violência contra a Mulher			
	14 422 1401 2379 0000 Fortalecimento da Patrulha Maria da Penha			
190	3.3.90.36.00 OUTROS SERVIÇOS DE TERCEIROS - PESSOA FÍSICA	0.01.00.15010000-501		2.000,00
191	3.3.90.39.00 OUTROS SERVIÇOS DE TERCEIROS - PESSOA JURÍDICA	0.01.00.15010000-501		2.000,00
192	OUTROS SERVIÇOS DE TERCEIROS - PESSOA JURÍDICA			



# PREFEITURA DO MUNICÍPIO DE GRAVATÁ

R CLETO CAMPELO, 268 - CNPJ:11049830/0001-20

Orçamento Programa - Exercício de 2024

## FICHAS DA DESPESA

Entidade	Discriminação da Entidade			Vinc	Fte Recurso	Total Orcado
Ficha	CLoc	Func/Prog	Catgo	Discriminação		
2	PREFEITURA MUNICIPAL DE GRAVATÁ					
			3.3.90.39.00		0.02.28.17010000-701	25.000,00
14	422	1401	2380	0000	Manutenção do Centro de Referência da Mulher	
193			3.3.90.36.00		OUTROS SERVIÇOS DE TERCEIROS - PESSOA FÍSICA	5.000,00
194			3.3.90.39.00		OUTROS SERVIÇOS DE TERCEIROS - PESSOA JURÍDICA	5.000,00
195			3.3.90.39.00		OUTROS SERVIÇOS DE TERCEIROS - PESSOA JURÍDICA	25.000,00
196			4.4.90.52.00		EQUIPAMENTOS E MATERIAL PERMANENTE	25.000,00
14	422	1401	2381	0000	Implantação e Implementação da Justiça Restaurativa	
197			3.3.90.36.00		OUTROS SERVIÇOS DE TERCEIROS - PESSOA FÍSICA	2.000,00
198			3.3.90.39.00		OUTROS SERVIÇOS DE TERCEIROS - PESSOA JURÍDICA	2.000,00
14	422	1401	2382	0000	Promoção de Campanhas e Eventos Educativos de Enfrentamento à Violência	
199			3.3.90.30.00		MATERIAL DE CONSUMO	6.000,00
200			3.3.90.36.00		OUTROS SERVIÇOS DE TERCEIROS - PESSOA FÍSICA	6.000,00
201			3.3.90.36.00		OUTROS SERVIÇOS DE TERCEIROS - PESSOA FÍSICA	4.000,00
202			3.3.90.39.00		OUTROS SERVIÇOS DE TERCEIROS - PESSOA JURÍDICA	5.000,00
203			3.3.90.39.00		OUTROS SERVIÇOS DE TERCEIROS - PESSOA JURÍDICA	5.000,00
14	422	1404			Promoção de Direitos de Mulheres	
14	422	1404	2383	0000	Promoção de Campanhas Educativas com Recorte em Gênero	
204			3.3.90.30.00		MATERIAL DE CONSUMO	1.000,00
205			3.3.90.36.00		OUTROS SERVIÇOS DE TERCEIROS - PESSOA FÍSICA	5.000,00
206			3.3.90.39.00		OUTROS SERVIÇOS DE TERCEIROS - PESSOA JURÍDICA	5.000,00
14	422	1404	2384	0000	Promoção de Ações de Igualdade de Gênero	
207			3.3.90.30.00		MATERIAL DE CONSUMO	1.000,00
208			3.3.90.36.00		OUTROS SERVIÇOS DE TERCEIROS - PESSOA FÍSICA	4.000,00
209			3.3.90.39.00		OUTROS SERVIÇOS DE TERCEIROS - PESSOA JURÍDICA	4.000,00
14	422	1404	2385	0000	Manutenção do Conselho do Direito da Mulher	
210			3.3.90.36.00		OUTROS SERVIÇOS DE TERCEIROS - PESSOA FÍSICA	2.000,00
211			3.3.90.39.00		OUTROS SERVIÇOS DE TERCEIROS - PESSOA JURÍDICA	2.000,00
14	422	1404	2386	0000	Realização de Fóruns e Conferência do Direito da Mulher	
212			3.3.90.30.00		MATERIAL DE CONSUMO	2.000,00
213			3.3.90.36.00		OUTROS SERVIÇOS DE TERCEIROS - PESSOA FÍSICA	5.000,00
214			3.3.90.39.00		OUTROS SERVIÇOS DE TERCEIROS - PESSOA JURÍDICA	10.000,00
14	422	1404	2387	0000	Inclusão Produtiva de Mulheres	
215			3.3.90.36.00		OUTROS SERVIÇOS DE TERCEIROS - PESSOA FÍSICA	5.000,00
216			3.3.90.39.00		OUTROS SERVIÇOS DE TERCEIROS - PESSOA JURÍDICA	50.000,00
217			4.4.90.52.00		EQUIPAMENTOS E MATERIAL PERMANENTE	25.000,00
14	422	1404	2388	0000	Promoção da Campanha Espaço Seguro para Mulheres	
218			3.3.90.30.00		MATERIAL DE CONSUMO	1.000,00
219			3.3.90.36.00		OUTROS SERVIÇOS DE TERCEIROS - PESSOA FÍSICA	2.000,00
220			3.3.90.39.00		OUTROS SERVIÇOS DE TERCEIROS - PESSOA JURÍDICA	4.000,00
14	422	1404	2389	0000	Empreendedorismo Feminino	
221			3.3.90.30.00		MATERIAL DE CONSUMO	1.000,00
222			3.3.90.36.00		OUTROS SERVIÇOS DE TERCEIROS - PESSOA FÍSICA	2.000,00
223			3.3.90.39.00		OUTROS SERVIÇOS DE TERCEIROS - PESSOA JURÍDICA	4.000,00
14	422	1405			Cidadania e Igualdade Racial	
14	422	1405	2768	0000	Promoção de Ações de Enfrentamento ao Racismo e a LGBTFOBIA	
224			3.3.90.30.00		MATERIAL DE CONSUMO	3.000,00
225			3.3.90.36.00		OUTROS SERVIÇOS DE TERCEIROS - PESSOA FÍSICA	5.000,00
226			3.3.90.39.00		OUTROS SERVIÇOS DE TERCEIROS - PESSOA JURÍDICA	10.000,00
02	10	SECRETARIA DE AGRICULTURA E DESENVOLVIMENTO RURAL				
02	10	00	SECRETARIA DE AGRICULTURA E DESENVOLVIMENTO RURAL			
			20	Agricultura		
			20	Administração Geral		
			20	122		
			20	122 2001		
			20	122 2001 2509 0000		
				Gestão da Secretaria de Agricultura e Desenvolvimento Rural		
				Gestão Administrativa da Secretaria de Agricultura e Desenvolvimento Rural		
227			3.1.90.04.00		CONTRATAÇÃO POR TEMPO DETERMINADO	400.000,00
228			3.1.90.11.00		VENCIMENTOS E VANTAGENS FIXAS - PESSOAL CIVIL	440.000,00
229			3.1.90.94.00		INDENIZAÇÕES E RESTITUIÇÕES TRABALHISTAS	470.000,00
230			3.3.90.08.00		Outros Benefícios Assistenciais do servidor e do militar	2.000,00
231			3.3.90.14.00		DIÁRIAS - CIVIL	20.000,00
232			3.3.90.36.00		OUTROS SERVIÇOS DE TERCEIROS - PESSOA FÍSICA	80.000,00
233					OUTROS SERVIÇOS DE TERCEIROS - PESSOA JURÍDICA	



# PREFEITURA DO MUNICÍPIO DE GRAVATÁ

R CLETO CAMPELO, 268 - CNPJ:11049830/0001-20

Orçamento Programa - Exercício de 2024

## FICHAS DA DESPESA

Page 8

Entidade	Discriminação da Entidade			Vinc	Fte Recurso	Total Orcado
Ficha CLoc	Func/Prog	Catgo	Discriminação			
2	PREFEITURA MUNICIPAL DE GRAVATÁ					
		3.3.90.39.00			0.01.00.15010000-501	1.686.000,00
234		4.4.90.52.00	EQUIPAMENTOS E MATERIAL PERMANENTE		0.01.00.15010000-501	20.000,00
	20 451		Infra-Estrutura Urbana			
	20 451 2006		Conservação e Melhoria nas Estradas Rurais			
	20 451 2006 2769 0000		Melhoria e Manutenção nas Estradas Rurais do Município			
235		3.3.90.39.00	OUTROS SERVIÇOS DE TERCEIROS - PESSOA JURÍDICA		0.01.00.15010000-501	40.000,00
236		3.3.90.39.00	OUTROS SERVIÇOS DE TERCEIROS - PESSOA JURÍDICA		0.05.28.17000000-700	250.000,00
	20 544		Recursos Hídricos			
	20 544 1804		Água para Famílias do Meio Rural			
	20 544 1804 2623 0000		Ampliação do Acesso a Água para Famílias do Meio Rural			
237		3.3.90.30.00	MATERIAL DE CONSUMO		0.01.00.15010000-501	85.000,00
238		3.3.90.36.00	OUTROS SERVIÇOS DE TERCEIROS - PESSOA FÍSICA		0.01.00.15010000-501	5.000,00
239		3.3.90.39.00	OUTROS SERVIÇOS DE TERCEIROS - PESSOA JURÍDICA		0.01.00.15010000-501	20.000,00
	20 606		Extensão Rural			
	20 606 1803		Fomento a Atividade Agropecuária no Município			
	20 606 1803 1327 0000		Construção de Equipamento para o Desenvolvimento da Agropecuária			
240		4.4.90.51.00	OBRAS E INSTALAÇÕES		0.01.00.15010000-501	125.000,00
241		4.4.90.51.00	OBRAS E INSTALAÇÕES		0.05.28.17000000-700	175.000,00
	20 606 1803 2563 0000		Incentivo e Desenvolvimento às Ações da Piscicultura			
242		3.3.90.36.00	OUTROS SERVIÇOS DE TERCEIROS - PESSOA FÍSICA		0.01.00.15010000-501	5.000,00
243		3.3.90.39.00	OUTROS SERVIÇOS DE TERCEIROS - PESSOA JURÍDICA		0.01.00.15010000-501	5.000,00
	20 606 1803 2620 0000		Incentivo e Desenvolvimento às Ações da Agricultura			
244		3.3.90.39.00	OUTROS SERVIÇOS DE TERCEIROS - PESSOA JURÍDICA		0.01.00.15010000-501	10.000,00
245		4.4.90.52.00	EQUIPAMENTOS E MATERIAL PERMANENTE		0.01.00.15010000-501	10.000,00
246		4.4.90.52.00	EQUIPAMENTOS E MATERIAL PERMANENTE		0.05.28.17000000-700	100.000,00
	20 606 1803 2621 0000		Incentivo e Desenvolvimento às Ações da Pecuária			
247		3.3.90.36.00	OUTROS SERVIÇOS DE TERCEIROS - PESSOA FÍSICA		0.01.00.15010000-501	5.000,00
248		3.3.90.39.00	OUTROS SERVIÇOS DE TERCEIROS - PESSOA JURÍDICA		0.01.00.15010000-501	5.000,00
02 11	SECRETARIA DE EDUCAÇÃO					
02 11 00	SECRETARIA DE EDUCAÇÃO					
	12		Educação			
	12 306		Alimentação e Nutrição			
	12 306 1208		Escola Legal			
	12 306 1208 2530 0000		Alimentação Escolar de Qualidade			
249		3.3.90.30.00	MATERIAL DE CONSUMO		0.01.00.15001001-500	2.500.000,00
250		3.3.90.39.00	OUTROS SERVIÇOS DE TERCEIROS - PESSOA JURÍDICA		0.05.03.15520000-552	1.200.000,00
	12 361		Ensino Fundamental			
	12 361 1201		Gestão da Secretaria de Educação			
	12 361 1201 2243 0000		Gestão Administrativa da Secretaria de Educação			
251		3.1.90.04.00	CONTRATAÇÃO POR TEMPO DETERMINADO		0.01.00.15001001-500	130.000,00
252		3.1.90.11.00	VENCIMENTOS E VANTAGENS FIXAS - PESSOAL CIVIL		0.01.00.15001001-500	1.650.000,00
253		3.1.90.13.00	OBRIGAÇÕES PATRONAIS		0.01.00.15001001-500	40.000,00
254		3.1.90.94.00	INDENIZAÇÕES E RESTITUIÇÕES TRABALHISTAS		0.01.00.15001001-500	1.100.000,00
255		3.1.91.13.00	OBRIGAÇÕES PATRONAIS - INTRA-ORÇAMENTÁRIO		0.01.00.15001001-500	5.000,00
256		3.3.90.08.00	Outros Benefícios Assistenciais do servidor e do militar		0.01.00.15001001-500	18.000,00
257		3.3.90.14.00	DIÁRIAS - CIVIL		0.01.00.15001001-500	25.000,00
258		3.3.90.18.00	AUXÍLIO FINANCEIRO A ESTUDANTE		0.01.00.15001001-500	5.000,00
259		3.3.90.20.00	AUXÍLIO FINANCEIRO A PESQUISADORES		0.01.00.15001001-500	5.000,00
260		3.3.90.30.00	MATERIAL DE CONSUMO		0.01.00.15001001-500	100.000,00
261		3.3.90.32.00	Material, Bem ou Serviço para Distribuição Gratuita		0.01.00.15001001-500	20.000,00
262		3.3.90.35.00	SERVIÇOS DE CONSULTORIA		0.01.00.15001001-500	400.000,00
263		3.3.90.36.00	OUTROS SERVIÇOS DE TERCEIROS - PESSOA FÍSICA		0.01.00.15001001-500	150.000,00
264		3.3.90.39.00	OUTROS SERVIÇOS DE TERCEIROS - PESSOA JURÍDICA		0.01.00.15001001-500	800.000,00
265		3.3.90.92.00	DESPESAS DE EXERCÍCIOS ANTERIORES		0.01.00.15001001-500	5.000,00
266		4.4.90.40.00	SERVIÇOS DE TECNOLOGIA DA INFORMAÇÃO E COMUNIC		0.01.00.15001001-500	150.000,00
267		4.4.90.52.00	EQUIPAMENTOS E MATERIAL PERMANENTE		0.01.00.15001001-500	50.000,00
	12 361 1207		Expansão e Melhoria da Infraestrutura da Rede Física de Ensino			
	12 361 1207 1315 0000		Expansão da Rede Física de Ensino Fundamental			
268		4.4.90.51.00	OBRAS E INSTALAÇÕES		0.01.00.15001001-500	2.500.000,00
269		4.4.90.51.00	OBRAS E INSTALAÇÕES		0.05.10.15400000-540	1.000.000,00
270		4.4.90.51.00	OBRAS E INSTALAÇÕES		0.05.25.15690000-569	6.400.000,00



# PREFEITURA DO MUNICÍPIO DE GRAVATÁ

R CLETO CAMPELO, 268 - CNPJ:11049830/0001-20

Orçamento Programa - Exercício de 2024

## FICHAS DA DESPESA

Entidade	Discriminação da Entidade			Vinc	Fte Recurso	Total Orcado
Ficha	CLoc	Func/Prog	Catgo	Discriminação		
<b>2 PREFEITURA MUNICIPAL DE GRAVATÁ</b>						
271		4.4.90.52.00		EQUIPAMENTOS E MATERIAL PERMANENTE	0.05.10.15400000-540	300.000,00
	12	361 1207 1318 0000		Adequação e Reforma da Rede Municipal de Educação		
272		4.4.90.51.00		OBRAS E INSTALAÇÕES	0.01.00.15001001-500	1.500.000,00
273		4.4.90.51.00		OBRAS E INSTALAÇÕES	0.05.06.15500000-550	500.000,00
274		4.4.90.51.00		OBRAS E INSTALAÇÕES	0.05.10.15400000-540	350.000,00
	12	361 1207 1320 0000		Implantação da Biblioteca Municipal		
275		4.4.90.52.00		EQUIPAMENTOS E MATERIAL PERMANENTE	0.01.00.15001001-500	1.000,00
	12	361 1207 2416 0000		Manutenção da Biblioteca Pública		
276		3.3.90.30.00		MATERIAL DE CONSUMO	0.01.00.15001001-500	1.000,00
277		3.3.90.30.00		MATERIAL DE CONSUMO	0.05.10.15400000-540	2.000,00
278		3.3.90.36.00		OUTROS SERVIÇOS DE TERCEIROS - PESSOA FÍSICA	0.01.00.15001001-500	1.000,00
279		3.3.90.36.00		OUTROS SERVIÇOS DE TERCEIROS - PESSOA FÍSICA	0.05.10.15400000-540	1.000,00
280		3.3.90.39.00		OUTROS SERVIÇOS DE TERCEIROS - PESSOA JURÍDICA	0.01.00.15001001-500	1.000,00
281		3.3.90.39.00		OUTROS SERVIÇOS DE TERCEIROS - PESSOA JURÍDICA	0.05.10.15400000-540	1.000,00
	12	361 1208		Escola Legal		
	12	361 1208 2245 0000		Aperfeiçoamento do Sistema de Transporte Escolar		
282		3.3.90.30.00		MATERIAL DE CONSUMO	0.01.00.15001001-500	20.000,00
283		3.3.90.30.00		MATERIAL DE CONSUMO	0.02.11.15710000-576	10.000,00
284		3.3.90.30.00		MATERIAL DE CONSUMO	0.05.02.15530000-553	10.000,00
285		3.3.90.39.00		OUTROS SERVIÇOS DE TERCEIROS - PESSOA JURÍDICA	0.01.00.15001001-500	2.300.000,00
286		3.3.90.39.00		OUTROS SERVIÇOS DE TERCEIROS - PESSOA JURÍDICA	0.02.11.15710000-576	50.000,00
287		3.3.90.39.00		OUTROS SERVIÇOS DE TERCEIROS - PESSOA JURÍDICA	0.05.02.15530000-553	360.000,00
288		3.3.90.39.00		OUTROS SERVIÇOS DE TERCEIROS - PESSOA JURÍDICA	0.05.06.15500000-550	350.000,00
289		3.3.90.39.00		OUTROS SERVIÇOS DE TERCEIROS - PESSOA JURÍDICA	0.05.10.15400000-540	100.000,00
	12	361 1208 2412 0000		Promoção e Qualificação do Ensino Fundamental		
290		3.1.90.04.00		CONTRATAÇÃO POR TEMPO DETERMINADO	0.01.00.15001001-500	1.000.000,00
291		3.1.90.04.00		CONTRATAÇÃO POR TEMPO DETERMINADO	0.05.10.15401070-540	8.000.000,00
292		3.1.90.04.00		CONTRATAÇÃO POR TEMPO DETERMINADO	0.05.10.15400000-540	500.000,00
293		3.1.90.11.00		VENCIMENTOS E VANTAGENS FIXAS - PESSOAL CIVIL	0.01.00.15001001-500	25.000,00
294		3.1.90.11.00		VENCIMENTOS E VANTAGENS FIXAS - PESSOAL CIVIL	0.05.10.15401070-540	22.000.000,00
295		3.1.90.11.00		VENCIMENTOS E VANTAGENS FIXAS - PESSOAL CIVIL	0.05.10.15400000-540	400.000,00
296		3.1.90.11.00		VENCIMENTOS E VANTAGENS FIXAS - PESSOAL CIVIL	0.05.27.15411070-541	3.000.000,00
297		3.1.90.13.00		OBRIGAÇÕES PATRONAIS	0.01.00.15001001-500	2.900.000,00
298		3.1.90.13.00		OBRIGAÇÕES PATRONAIS	0.05.10.15401070-540	50.000,00
299		3.1.90.13.00		OBRIGAÇÕES PATRONAIS	0.05.10.15400000-540	150.000,00
300		3.1.90.94.00		INDENIZAÇÕES E RESTITUIÇÕES TRABALHISTAS	0.05.10.15401070-540	35.000,00
301		3.1.90.94.00		INDENIZAÇÕES E RESTITUIÇÕES TRABALHISTAS	0.05.10.15400000-540	35.000,00
302		3.1.90.96.00		RESSARCIMENTO DE DESPESAS DE PESSOAL REQUISIT/	0.05.10.15401070-540	2.000,00
303		3.1.91.13.00		OBRIGAÇÕES PATRONAIS - INTRA-ORÇAMENTÁRIO	0.01.00.15001001-500	5.600.000,00
304		3.1.91.13.00		OBRIGAÇÕES PATRONAIS - INTRA-ORÇAMENTÁRIO	0.05.10.15401070-540	50.000,00
305		3.1.91.13.00		OBRIGAÇÕES PATRONAIS - INTRA-ORÇAMENTÁRIO	0.05.10.15400000-540	25.000,00
306		3.3.90.08.00		Outros Benefícios Assistenciais do servidor e do militar	0.01.00.15001001-500	5.000,00
307		3.3.90.08.00		Outros Benefícios Assistenciais do servidor e do militar	0.05.10.15401070-540	5.000,00
308		3.3.90.08.00		Outros Benefícios Assistenciais do servidor e do militar	0.05.10.15400000-540	30.000,00
309		3.3.90.14.00		DIÁRIAS - CIVIL	0.01.00.15001001-500	5.000,00
310		3.3.90.30.00		MATERIAL DE CONSUMO	0.01.00.15001001-500	800.000,00
311		3.3.90.30.00		MATERIAL DE CONSUMO	0.05.10.15400000-540	150.000,00
312		3.3.90.30.00		MATERIAL DE CONSUMO	0.05.22.15510000-551	10.000,00
313		3.3.90.32.00		Material, Bem ou Serviço para Distribuição Gratuita	0.01.00.15001001-500	10.000,00
314		3.3.90.35.00		SERVIÇOS DE CONSULTORIA	0.05.10.15400000-540	511.500,00
315		3.3.90.36.00		OUTROS SERVIÇOS DE TERCEIROS - PESSOA FÍSICA	0.01.00.15001001-500	40.000,00
316		3.3.90.36.00		OUTROS SERVIÇOS DE TERCEIROS - PESSOA FÍSICA	0.05.06.15500000-550	20.000,00
317		3.3.90.36.00		OUTROS SERVIÇOS DE TERCEIROS - PESSOA FÍSICA	0.05.10.15400000-540	60.000,00
318		3.3.90.39.00		OUTROS SERVIÇOS DE TERCEIROS - PESSOA JURÍDICA	0.01.00.15001001-500	550.000,00
319		3.3.90.39.00		OUTROS SERVIÇOS DE TERCEIROS - PESSOA JURÍDICA	0.05.10.15400000-540	200.000,00
320		3.3.90.92.00		DESPESAS DE EXERCÍCIOS ANTERIORES	0.01.00.15001001-500	5.000,00
321		4.4.90.40.00		SERVIÇOS DE TECNOLOGIA DA INFORMAÇÃO E COMUNIK	0.01.00.15001001-500	100.000,00
322		4.4.90.52.00		EQUIPAMENTOS E MATERIAL PERMANENTE	0.01.00.15001001-500	150.000,00
323		4.4.90.52.00		EQUIPAMENTOS E MATERIAL PERMANENTE	0.05.10.15400000-540	150.000,00
	12	361 1209		Valorização e Formação Continuada dos Profissionais da Educação		
	12	361 1209 2417 0000		Capacitação e Formação Continuada para Educadores do Ensino Fundamental		



# PREFEITURA DO MUNICÍPIO DE GRAVATÁ

R CLETO CAMPELO, 268 - CNPJ:11049830/0001-20

Orçamento Programa - Exercício de 2024

## FICHAS DA DESPESA

Page 10

Entidade	Discriminação da Entidade			Vinc	Fte Recurso	Total Orcado
Ficha CLoc	Func/Prog	Catgo	Discriminação			
<b>2</b>	<b>PREFEITURA MUNICIPAL DE GRAVATÁ</b>					
324	3.3.90.30.00		MATERIAL DE CONSUMO		0.01.00.15001001-500	10.000,00
325	3.3.90.36.00		OUTROS SERVIÇOS DE TERCEIROS - PESSOA FÍSICA		0.01.00.15001001-500	25.000,00
326	3.3.90.39.00		OUTROS SERVIÇOS DE TERCEIROS - PESSOA JURÍDICA		0.01.00.15001001-500	40.000,00
	12 361 1209 2419 0000		Realização de Fóruns e Conferências Municipais			
327	3.3.90.39.00		OUTROS SERVIÇOS DE TERCEIROS - PESSOA JURÍDICA		0.01.00.15001001-500	50.000,00
	12 361 1209 2420 0000		Formação continuada para Educadores do Campo			
328	3.3.90.39.00		OUTROS SERVIÇOS DE TERCEIROS - PESSOA JURÍDICA		0.01.00.15001001-500	10.000,00
	12 361 1209 2423 0000		Avaliação Interna para Análise e Investimento			
329	3.3.90.39.00		OUTROS SERVIÇOS DE TERCEIROS - PESSOA JURÍDICA		0.01.00.15001001-500	100.000,00
330	3.3.90.39.00		OUTROS SERVIÇOS DE TERCEIROS - PESSOA JURÍDICA		0.05.10.15400000-540	50.000,00
	12 361 1209 2424 0000		Capacitação e Formação Continuada para os Profissionais da Educação (Gestores, Equipe Técnica e Administrativa)			
331	3.3.90.39.00		OUTROS SERVIÇOS DE TERCEIROS - PESSOA JURÍDICA		0.01.00.15001001-500	10.000,00
332	3.3.90.39.00		OUTROS SERVIÇOS DE TERCEIROS - PESSOA JURÍDICA		0.05.10.15400000-540	5.000,00
	12 361 1210		Implantação dos Processos Educacionais e Administrativos com Uso de Novas Tecnologias			
	12 361 1210 2758 0000		Implantação e Manutenção de Novas Tecnologias na Rede de Ensino e nas Unidades Administrativas			
333	3.3.90.30.00		MATERIAL DE CONSUMO		0.01.00.15001001-500	5.000,00
334	3.3.90.36.00		OUTROS SERVIÇOS DE TERCEIROS - PESSOA FÍSICA		0.01.00.15001001-500	2.000,00
335	3.3.90.39.00		OUTROS SERVIÇOS DE TERCEIROS - PESSOA JURÍDICA		0.01.00.15001001-500	25.000,00
336	3.3.90.39.00		OUTROS SERVIÇOS DE TERCEIROS - PESSOA JURÍDICA		0.05.10.15400000-540	5.000,00
337	4.4.90.52.00		EQUIPAMENTOS E MATERIAL PERMANENTE		0.01.00.15001001-500	30.000,00
338	4.4.90.52.00		EQUIPAMENTOS E MATERIAL PERMANENTE		0.05.10.15400000-540	10.000,00
	12 361 1210 2759 0000		Laboratórios de Robótica, Ciência, e Informática			
339	3.3.90.30.00		MATERIAL DE CONSUMO		0.01.00.15001001-500	20.000,00
340	3.3.90.36.00		OUTROS SERVIÇOS DE TERCEIROS - PESSOA FÍSICA		0.01.00.15001001-500	10.000,00
341	3.3.90.39.00		OUTROS SERVIÇOS DE TERCEIROS - PESSOA JURÍDICA		0.01.00.15001001-500	50.000,00
342	4.4.90.52.00		EQUIPAMENTOS E MATERIAL PERMANENTE		0.01.00.15001001-500	500.000,00
343	4.4.90.52.00		EQUIPAMENTOS E MATERIAL PERMANENTE		0.05.10.15400000-540	30.000,00
	12 361 1210 2760 0000		Sistema de Monitoramento de Segurança			
344	3.3.90.39.00		OUTROS SERVIÇOS DE TERCEIROS - PESSOA JURÍDICA		0.01.00.15001001-500	500.000,00
345	4.4.90.52.00		EQUIPAMENTOS E MATERIAL PERMANENTE		0.01.00.15001001-500	300.000,00
346	4.4.90.52.00		EQUIPAMENTOS E MATERIAL PERMANENTE		0.05.10.15400000-540	100.000,00
	12 361 1211		Melhoria e Expansão da Área Esportiva			
	12 361 1211 1321 0000		Construção de Centro Esportivo			
347	4.4.90.51.00		OBRAS E INSTALAÇÕES		0.01.00.15001001-500	1.000,00
	12 361 1211 1322 0000		Aquisição de Materiais Esportivos			
348	4.4.90.52.00		EQUIPAMENTOS E MATERIAL PERMANENTE		0.01.00.15001001-500	30.000,00
349	4.4.90.52.00		EQUIPAMENTOS E MATERIAL PERMANENTE		0.05.10.15400000-540	10.000,00
	12 361 1211 2761 0000		Realização dos Jogos Escolares e Interclasses			
350	3.3.90.30.00		MATERIAL DE CONSUMO		0.01.00.15001001-500	10.000,00
351	3.3.90.36.00		OUTROS SERVIÇOS DE TERCEIROS - PESSOA FÍSICA		0.01.00.15001001-500	10.000,00
352	3.3.90.39.00		OUTROS SERVIÇOS DE TERCEIROS - PESSOA JURÍDICA		0.01.00.15001001-500	100.000,00
353	3.3.90.39.00		OUTROS SERVIÇOS DE TERCEIROS - PESSOA JURÍDICA		0.05.10.15400000-540	30.000,00
	12 361 1211 2762 0000		Realização de Eventos Desportivos			
354	3.3.90.30.00		MATERIAL DE CONSUMO		0.01.00.15001001-500	2.000,00
355	3.3.90.36.00		OUTROS SERVIÇOS DE TERCEIROS - PESSOA FÍSICA		0.01.00.15001001-500	3.000,00
356	3.3.90.39.00		OUTROS SERVIÇOS DE TERCEIROS - PESSOA JURÍDICA		0.01.00.15001001-500	10.000,00
357	3.3.90.39.00		OUTROS SERVIÇOS DE TERCEIROS - PESSOA JURÍDICA		0.05.10.15400000-540	10.000,00
	12 361 1211 2763 0000		Capacitação para os Profissionais de Educação Física da Rede Municipal			
358	3.3.90.30.00		MATERIAL DE CONSUMO		0.01.00.15001001-500	5.000,00
359	3.3.90.36.00		OUTROS SERVIÇOS DE TERCEIROS - PESSOA FÍSICA		0.01.00.15001001-500	2.000,00
360	3.3.90.39.00		OUTROS SERVIÇOS DE TERCEIROS - PESSOA JURÍDICA		0.01.00.15001001-500	20.000,00
	12 364		Ensino Superior			
	12 364 1208		Escola Legal			
	12 364 1208 2807 0000		Transporte Universitário			
361	3.3.90.48.00		OUTROS AUXÍLIOS FINANCEIROS A PESSOA FÍSICA		0.01.00.15001001-500	100.000,00
	12 365		Educação Infantil			
	12 365 1207		Expansão e Melhoria da Infraestrutura da Rede Física de Ensino			
	12 365 1207 1316 0000		Expansão da Rede Física da Educação Infantil			
362	4.4.90.51.00		OBRAS E INSTALAÇÕES		0.01.00.15001001-500	100.000,00



# PREFEITURA DO MUNICÍPIO DE GRAVATÁ

R CLETO CAMPELO, 268 - CNPJ:11049830/0001-20

Orçamento Programa - Exercício de 2024

## FICHAS DA DESPESA

Page 11

Entidade	Discriminação da Entidade	Vinc	Fte Recurso	Total Orcado
Ficha CLoc	Func/Prog Catgo Discriminação			
2	PREFEITURA MUNICIPAL DE GRAVATÁ			
363	4.4.90.51.00 OBRAS E INSTALAÇÕES	0.05.10.15400000-540		350.000,00
364	4.4.90.51.00 OBRAS E INSTALAÇÕES	0.05.25.15690000-569		50.000,00
365	4.4.90.52.00 EQUIPAMENTOS E MATERIAL PERMANENTE	0.01.00.15001001-500		100.000,00
12 365 1207 1317 0000	Construção de Creches no Município			
366	4.4.90.51.00 OBRAS E INSTALAÇÕES	0.01.00.15001001-500		1.500.000,00
367	4.4.90.51.00 OBRAS E INSTALAÇÕES	0.05.10.15400000-540		350.000,00
368	4.4.90.51.00 OBRAS E INSTALAÇÕES	0.05.25.15690000-569		500.000,00
369	4.4.91.51.00 OBRAS E INSTALAÇÕES - INTRA-ORÇAMENTÁRIO	0.05.06.15500000-550		50.000,00
12 365 1207 1319 0000	Construção do Departamento de Merenda			
370	4.4.90.51.00 OBRAS E INSTALAÇÕES	0.01.00.15001001-500		1.000,00
12 365 1208	Escola Legal			
12 365 1208 2413 0000	Promoção e Qualificação do Ensino Infantil e Primeira Infância			
371	3.1.90.04.00 CONTRATAÇÃO POR TEMPO DETERMINADO	0.01.00.15001001-500		30.000,00
372	3.1.90.04.00 CONTRATAÇÃO POR TEMPO DETERMINADO	0.05.10.15401070-540		4.000.000,00
373	3.1.90.04.00 CONTRATAÇÃO POR TEMPO DETERMINADO	0.05.10.15400000-540		200.000,00
374	3.1.90.11.00 VENCIMENTOS E VANTAGENS FIXAS - PESSOAL CIVIL	0.01.00.15001001-500		30.000,00
375	3.1.90.11.00 VENCIMENTOS E VANTAGENS FIXAS - PESSOAL CIVIL	0.05.10.15401070-540		8.000.000,00
376	3.1.90.11.00 VENCIMENTOS E VANTAGENS FIXAS - PESSOAL CIVIL	0.05.10.15400000-540		100.000,00
377	3.1.90.13.00 OBRIGAÇÕES PATRONAIS	0.05.10.15401070-540		5.000,00
378	3.1.90.94.00 INDENIZAÇÕES E RESTITUIÇÕES TRABALHISTAS	0.05.10.15400000-540		10.000,00
379	3.1.90.94.00 INDENIZAÇÕES E RESTITUIÇÕES TRABALHISTAS	0.05.10.15400000-540		2.000,00
380	3.1.91.13.00 OBRIGAÇÕES PATRONAIS - INTRA-ORÇAMENTÁRIO	0.01.00.15001001-500		150.000,00
381	3.1.91.13.00 OBRIGAÇÕES PATRONAIS - INTRA-ORÇAMENTÁRIO	0.05.10.15401070-540		10.000,00
382	3.3.90.08.00 Outros Benefícios Assistenciais do servidor e do militar	0.01.00.15001001-500		3.000,00
383	3.3.90.08.00 Outros Benefícios Assistenciais do servidor e do militar	0.05.10.15401070-540		5.000,00
384	3.3.90.08.00 Outros Benefícios Assistenciais do servidor e do militar	0.05.10.15400000-540		2.000,00
385	3.3.90.14.00 DIÁRIAS - CIVIL	0.01.00.15001001-500		5.000,00
386	3.3.90.30.00 MATERIAL DE CONSUMO	0.01.00.15001001-500		400.000,00
387	3.3.90.30.00 MATERIAL DE CONSUMO	0.05.10.15400000-540		40.000,00
388	3.3.90.32.00 Material, Bem ou Serviço para Distribuição Gratuita	0.01.00.15001001-500		5.000,00
389	3.3.90.36.00 OUTROS SERVIÇOS DE TERCEIROS - PESSOA FÍSICA	0.01.00.15001001-500		70.000,00
390	3.3.90.36.00 OUTROS SERVIÇOS DE TERCEIROS - PESSOA FÍSICA	0.05.10.15400000-540		30.000,00
391	3.3.90.39.00 OUTROS SERVIÇOS DE TERCEIROS - PESSOA JURÍDICA	0.01.00.15001001-500		80.000,00
392	3.3.90.39.00 OUTROS SERVIÇOS DE TERCEIROS - PESSOA JURÍDICA	0.05.10.15400000-540		70.000,00
393	4.4.90.52.00 EQUIPAMENTOS E MATERIAL PERMANENTE	0.01.00.15001001-500		300.000,00
394	4.4.90.52.00 EQUIPAMENTOS E MATERIAL PERMANENTE	0.05.10.15400000-540		100.000,00
12 365 1209	Valorização e Formação Continuada dos Profissionais da Educação			
12 365 1209 2418 0000	Capacitação e Formação Continuada para Educadores da Educação Infantil			
395	3.3.90.39.00 OUTROS SERVIÇOS DE TERCEIROS - PESSOA JURÍDICA	0.01.00.15001001-500		15.000,00
396	3.3.90.39.00 OUTROS SERVIÇOS DE TERCEIROS - PESSOA JURÍDICA	0.05.10.15400000-540		5.000,00
12 366	Educação de Jovens e Adultos			
12 366 1208	Escola Legal			
12 366 1208 2235 0000	Ampliação e Fortalecimento da Educação de Jovens e Adultos - EJA			
397	3.1.90.04.00 CONTRATAÇÃO POR TEMPO DETERMINADO	0.01.00.15001001-500		10.000,00
398	3.1.90.11.00 VENCIMENTOS E VANTAGENS FIXAS - PESSOAL CIVIL	0.01.00.15001001-500		50.000,00
399	3.1.90.11.00 VENCIMENTOS E VANTAGENS FIXAS - PESSOAL CIVIL	0.05.10.15401070-540		50.000,00
400	3.1.90.13.00 OBRIGAÇÕES PATRONAIS	0.01.00.15001001-500		10.000,00
401	3.1.91.13.00 OBRIGAÇÕES PATRONAIS - INTRA-ORÇAMENTÁRIO	0.01.00.15001001-500		10.000,00
402	3.3.90.08.00 Outros Benefícios Assistenciais do servidor e do militar	0.01.00.15001001-500		3.000,00
403	3.3.90.08.00 Outros Benefícios Assistenciais do servidor e do militar	0.05.10.15401070-540		3.000,00
404	3.3.90.14.00 DIÁRIAS - CIVIL	0.01.00.15001001-500		3.000,00
405	3.3.90.30.00 MATERIAL DE CONSUMO	0.01.00.15001001-500		30.000,00
406	3.3.90.32.00 Material, Bem ou Serviço para Distribuição Gratuita	0.01.00.15001001-500		10.000,00
407	3.3.90.36.00 OUTROS SERVIÇOS DE TERCEIROS - PESSOA FÍSICA	0.01.00.15001001-500		10.000,00
408	3.3.90.39.00 OUTROS SERVIÇOS DE TERCEIROS - PESSOA JURÍDICA	0.01.00.15001001-500		10.000,00
409	3.3.90.39.00 OUTROS SERVIÇOS DE TERCEIROS - PESSOA JURÍDICA	0.05.10.15400000-540		3.000,00
410	4.4.90.52.00 EQUIPAMENTOS E MATERIAL PERMANENTE	0.05.10.15400000-540		3.000,00
12 366 1209	Valorização e Formação Continuada dos Profissionais da Educação			
12 366 1209 2421 0000	Formação Continuada para os Profissionais da Educação de Jovens e Adultos - EJA			

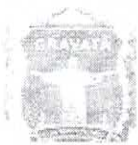
**PREFEITURA DO MUNICÍPIO DE GRAVATÁ**

R CLETO CAMPELO, 268 - CNPJ:11049830/0001-20

Orçamento Programa - Exercício de 2024

**FICHAS DA DESPESA**

Page 12

Entidade	Discriminação da Entidade	Vinc	Fte Recurso	Total Orcado
Ficha CLoc	Func/Prog Catgo Discriminação			
2	<b>PREFEITURA MUNICIPAL DE GRAVATÁ</b>			
411	3.3.90.39.00 OUTROS SERVIÇOS DE TERCEIROS - PESSOA JURÍDICA	0.01.00.15001001-500		20.000,00
412	3.3.90.39.00 OUTROS SERVIÇOS DE TERCEIROS - PESSOA JURÍDICA	0.05.10.15400000-540		2.000,00
	12 367 Educação Especial			
	12 367 1208 Escola Legal			
	12 367 1208 2414 0000 Fortalecimento do CIG (Centro de Inclusão de Gravatá)			
413	3.3.90.30.00 MATERIAL DE CONSUMO	0.01.00.15001001-500		2.000,00
414	3.3.90.36.00 OUTROS SERVIÇOS DE TERCEIROS - PESSOA FÍSICA	0.01.00.15001001-500		2.000,00
415	3.3.90.39.00 OUTROS SERVIÇOS DE TERCEIROS - PESSOA JURÍDICA	0.01.00.15001001-500		2.000,00
	12 367 1208 2415 0000 Fortalecimento da Educação Especializada Inclusiva			
416	3.3.90.30.00 MATERIAL DE CONSUMO	0.01.00.15001001-500		5.000,00
417	3.3.90.36.00 OUTROS SERVIÇOS DE TERCEIROS - PESSOA FÍSICA	0.01.00.15001001-500		5.000,00
418	3.3.90.39.00 OUTROS SERVIÇOS DE TERCEIROS - PESSOA JURÍDICA	0.01.00.15001001-500		9.000,00
419	3.3.90.39.00 OUTROS SERVIÇOS DE TERCEIROS - PESSOA JURÍDICA	0.01.00.15001001-500		1.000,00
	12 367 1209 Valorização e Formação Continuada dos Profissionais da Educação			
	12 367 1209 2422 0000 Formação Continuada para Profissionais de Atendimento Educacional Especializado - AEE			
420	3.3.90.39.00 OUTROS SERVIÇOS DE TERCEIROS - PESSOA JURÍDICA	0.01.00.15001001-500		50.000,00
02	12 SECRETARIA DE OBRAS E SERVIÇOS PÚBLICOS			
02	12 00 SECRETARIA DE OBRAS E SERVIÇOS PÚBLICOS			
	15 Urbanismo			
	15 451 Infra-Estrutura Urbana			
	15 451 1504 Gestão da Secretaria de Obras e Serviços Públicos			
	15 451 1504 2261 0000 Gestão Administrativa da Secretaria de Obras e Serviços Públicos			
421	3.1.90.04.00 CONTRATAÇÃO POR TEMPO DETERMINADO	0.01.00.15010000-501		2.450.000,00
422	3.1.90.11.00 VENCIMENTOS E VANTAGENS FIXAS - PESSOAL CIVIL	0.01.00.15010000-501		3.050.000,00
423	3.1.90.94.00 INDENIZAÇÕES E RESTITUIÇÕES TRABALHISTAS	0.01.00.15010000-501		1.140.000,00
424	3.1.90.96.00 RESSARCIMENTO DE DESPESAS DE PESSOAL REQUISIT/	0.01.00.15010000-501		450.000,00
425	3.3.90.08.00 Outros Benefícios Assistenciais do servidor e do militar	0.01.00.15010000-501		2.000,00
426	3.3.90.14.00 DIÁRIAS - CIVIL	0.01.00.15010000-501		8.000,00
427	3.3.90.30.00 MATERIAL DE CONSUMO	0.01.00.15010000-501		854.000,00
428	3.3.90.36.00 OUTROS SERVIÇOS DE TERCEIROS - PESSOA FÍSICA	0.01.00.15010000-501		20.000,00
429	3.3.90.39.00 OUTROS SERVIÇOS DE TERCEIROS - PESSOA JURÍDICA	0.01.00.15010000-501		607.000,00
430	4.4.90.52.00 EQUIPAMENTOS E MATERIAL PERMANENTE	0.01.00.15010000-501		100.000,00
	15 451 1506 Ampliação e Melhoria de Obras e Serviços de Infraestrutura Urbana			
	15 451 1506 1130 0000 Desapropriação de Imóveis do Município			
431	4.4.90.61.00 AQUISIÇÃO DE IMÓVEIS	0.01.00.15010000-501		1.200.000,00
	15 451 1506 1311 0000 Melhoramento do Sistema Viário			
432	4.4.90.51.00 OBRAS E INSTALAÇÕES	0.01.00.15010000-501		2.140.000,00
433	4.4.90.51.00 OBRAS E INSTALAÇÕES	0.02.28.17010000-701		835.000,00
434	4.4.90.51.00 OBRAS E INSTALAÇÕES	0.02.28.17010000-701		2.000.000,00
435	4.4.90.51.00 OBRAS E INSTALAÇÕES	0.05.28.17000000-700		5.700.000,00
	15 451 1506 1312 0000 Construção, Requalificação e/ou Reforma de Espaços e Equipamentos Públicos			
436	4.4.90.51.00 OBRAS E INSTALAÇÕES	0.01.00.15010000-501		1.000.000,00
437	4.4.90.51.00 OBRAS E INSTALAÇÕES	0.05.28.17000000-700		1.200.000,00
438	4.4.90.51.00 OBRAS E INSTALAÇÕES	0.02.28.17010000-701		100.000,00
439	4.4.90.51.00 OBRAS E INSTALAÇÕES	0.05.70.17060000-706		1.183.000,00
440	4.4.90.52.00 EQUIPAMENTOS E MATERIAL PERMANENTE	0.01.00.15010000-501		50.000,00
	15 451 1506 1313 0000 Aquisição de Equipamentos para Viabilizar as Obras e Serviços de Infraestrutura			
441	4.4.90.52.00 EQUIPAMENTOS E MATERIAL PERMANENTE	0.01.00.15010000-501		218.000,00
442	4.4.90.52.00 EQUIPAMENTOS E MATERIAL PERMANENTE	0.05.28.17000000-700		200.000,00
	15 451 1506 2629 0000 Manutenção e Conservação de Espaços e Equipamentos Públicos			
443	3.3.90.30.00 MATERIAL DE CONSUMO	0.01.00.15010000-501		120.000,00
444	3.3.90.36.00 OUTROS SERVIÇOS DE TERCEIROS - PESSOA FÍSICA	0.01.00.15010000-501		42.000,00
445	3.3.90.39.00 OUTROS SERVIÇOS DE TERCEIROS - PESSOA JURÍDICA	0.01.00.15010000-501		52.000,00
	15 451 1506 2631 0000 Manutenção do Sistema Viário			
446	3.3.90.30.00 MATERIAL DE CONSUMO	0.01.00.15010000-501		10.000,00
447	3.3.90.36.00 OUTROS SERVIÇOS DE TERCEIROS - PESSOA FÍSICA	0.01.00.15010000-501		10.000,00
448	3.3.90.39.00 OUTROS SERVIÇOS DE TERCEIROS - PESSOA JURÍDICA	0.01.00.15010000-501		1.180.000,00
449	3.3.90.39.00 OUTROS SERVIÇOS DE TERCEIROS - PESSOA JURÍDICA	0.02.28.17010000-701		5.000,00





**PREFEITURA DO MUNICÍPIO DE GRAVATÁ**  
R CLETO CAMPELO, 268 - CNPJ:11049830/0001-20

Orçamento Programa - Exercício de 2024

**FICHAS DA DESPESA**

Entidade	Discriminação da Entidade	Vinc	Fte Recurso	Total Orcado
Ficha CLoc	Func/Prog Catgo Discriminação			
2	<b>PREFEITURA MUNICIPAL DE GRAVATÁ</b>			
15 452	Serviços Urbanos			
15 452 1502	Gestão da Iluminação Pública			
450	15 452 1502 1310 0000 Expansão da Iluminação Pública	0.01.00.15010000-501		1.000,00
451	4.4.90.51.00 OBRAS E INSTALAÇÕES	0.01.00.15010000-501		1.000,00
452	4.4.90.52.00 EQUIPAMENTOS E MATERIAL PERMANENTE			
15 452 1502 2265 0000	Manutenção da Iluminação Pública			
452	3.3.90.30.00 MATERIAL DE CONSUMO	0.01.00.15010000-501		3.200.000,00
453	3.3.90.36.00 OUTROS SERVIÇOS DE TERCEIROS - PESSOA FÍSICA	0.01.00.15010000-501		3.000,00
454	3.3.90.39.00 OUTROS SERVIÇOS DE TERCEIROS - PESSOA JURÍDICA	0.01.00.15010000-501		7.318.000,00
15 452 1502 2559 0000	Elaboração, Implantação e Manutenção do Plano de Iluminação Pública			
455	3.3.90.36.00 OUTROS SERVIÇOS DE TERCEIROS - PESSOA FÍSICA	0.01.00.15010000-501		5.000,00
456	3.3.90.39.00 OUTROS SERVIÇOS DE TERCEIROS - PESSOA JURÍDICA	0.01.00.15010000-501		5.000,00
15 452 1505	Gestão de Resíduos Sólidos			
457	15 452 1505 2627 0000 Elaboração, Implantação e Manutenção do Plano de Gerenciamento de Resíduos Sólidos	0.01.00.15010000-501		5.000,00
458	3.3.90.36.00 OUTROS SERVIÇOS DE TERCEIROS - PESSOA FÍSICA	0.01.00.15010000-501		5.000,00
459	3.3.90.39.00 OUTROS SERVIÇOS DE TERCEIROS - PESSOA JURÍDICA	0.01.00.15010000-501		10.000.000,00
15 452 1505 2628 0000	Manutenção dos Serviços de Limpeza Urbana e Coleta dos Resíduos Sólidos			
460	15 452 1505 2804 0000 Elaboração de Projeto para Ampliação e/ou Implantação do Aterro Sanitário	0.01.00.15010000-501		750.000,00
461	3.3.90.39.00 OUTROS SERVIÇOS DE TERCEIROS - PESSOA JURÍDICA			
15 452 1506	Ampliação e Melhoria de Obras e Serviços de Infraestrutura Urbana			
462	15 452 1506 2630 0000 Administração, Fiscalização e Manutenção das Necrópoles Municipais	0.01.00.15010000-501		5.000,00
463	3.3.90.36.00 OUTROS SERVIÇOS DE TERCEIROS - PESSOA FÍSICA	0.01.00.15010000-501		5.000,00
464	3.3.90.39.00 OUTROS SERVIÇOS DE TERCEIROS - PESSOA JURÍDICA	0.01.00.15010000-501		5.000,00
17	Saneamento			
17 512	Saneamento Básico Urbano			
17 512 1506	Ampliação e Melhoria de Obras e Serviços de Infraestrutura Urbana			
465	17 512 1506 1314 0000 Implantação do Sistema de Abastecimento de Água e Esgotamento Sanitário	0.01.00.15010000-501		500,00
466	4.4.90.51.00 OBRAS E INSTALAÇÕES	0.05.28.17000000-700		500,00
467	4.4.90.51.00 OBRAS E INSTALAÇÕES			
17 512 1506 2632 0000	Manutenção do Sistema de Esgotamento Sanitário e Drenagem			
468	3.3.90.36.00 OUTROS SERVIÇOS DE TERCEIROS - PESSOA FÍSICA	0.01.00.15010000-501		10.000,00
469	3.3.90.39.00 OUTROS SERVIÇOS DE TERCEIROS - PESSOA JURÍDICA	0.01.00.15010000-501		340.000,00
02 13	SECRETARIA DE SEGURANÇA E DEFESA CIVIL DO MUNICÍPIO			
02 13 00	SECRETARIA DE SEGURANÇA E DEFESA CIVIL DO MUNICÍPIO			
06	Segurança Pública			
06 122	Administração Geral			
06 122 0603	Segurança Pública Municipal			
470	06 122 0603 2396 0000 Coordenação, Supervisão e Execução das Políticas de Segurança do Município	0.01.00.15010000-501		10.000,00
471	3.3.90.36.00 OUTROS SERVIÇOS DE TERCEIROS - PESSOA FÍSICA	0.01.00.15010000-501		50.000,00
472	3.3.90.39.00 OUTROS SERVIÇOS DE TERCEIROS - PESSOA JURÍDICA			
06 122 0603 2397 0000	Manutenção das Ações da Guarda Municipal			
473	3.3.90.30.00 MATERIAL DE CONSUMO	0.01.00.15010000-501		150.000,00
474	3.3.90.36.00 OUTROS SERVIÇOS DE TERCEIROS - PESSOA FÍSICA	0.01.00.15010000-501		10.000,00
475	3.3.90.39.00 OUTROS SERVIÇOS DE TERCEIROS - PESSOA JURÍDICA	0.01.00.15010000-501		20.000,00
476	4.4.90.52.00 EQUIPAMENTOS E MATERIAL PERMANENTE	0.01.00.15010000-501		10.000,00
06 128	Formação de Recursos Humanos			
06 128 0602	Programa de Valorização Profissional dos Agentes de Segurança Pública Municipal			
06 128 0602 2514 0000	Valorização e Desenvolvimento dos Profissionais de Segurança Pública Municipal			
477	3.3.90.36.00 OUTROS SERVIÇOS DE TERCEIROS - PESSOA FÍSICA	0.01.00.15010000-501		5.000,00
478	3.3.90.39.00 OUTROS SERVIÇOS DE TERCEIROS - PESSOA JURÍDICA	0.01.00.15010000-501		10.000,00
479	4.4.90.52.00 EQUIPAMENTOS E MATERIAL PERMANENTE	0.01.00.15010000-501		300.000,00
06 182	Defesa Civil			
06 182 0601	Gestão da Secretaria de Segurança e Defesa Civil do Município			



**PREFEITURA DO MUNICÍPIO DE GRAVATÁ**  
R CLETO CAMPELO, 268 - CNPJ:11049830/0001-20

Orçamento Programa - Exercício de 2024

**FICHAS DA DESPESA**

Entidade	Discriminação da Entidade	Vinc	Fte Recurso	Total Orcado
Ficha CLoc	Func/Prog Catgo Discriminação			
2	<b>PREFEITURA MUNICIPAL DE GRAVATÁ</b>			
476	06 182 0601 1203 0000 Aquisição de Equipamentos para Monitoramento 4.4.90.52.00 EQUIPAMENTOS E MATERIAL PERMANENTE	0.01.00.15010000-501		500.000,00
477	06 182 0601 1229 0000 Construção, Reforma e Equipagem da Sede, Centro de Formação e Capacitação da Guarda Municipal 4.4.90.51.00 OBRAS E INSTALAÇÕES	0.01.00.15010000-501		5.000,00
478	4.4.90.52.00 EQUIPAMENTOS E MATERIAL PERMANENTE	0.01.00.15010000-501		5.000,00
479	06 182 0601 2513 0000 Gestão Administrativa da Secretaria de Segurança e Defesa Civil 3.1.90.04.00 CONTRATAÇÃO POR TEMPO DETERMINADO	0.01.00.15010000-501		580.000,00
480	3.1.90.11.00 VENCIMENTOS E VANTAGENS FIXAS - PESSOAL CIVIL	0.01.00.15010000-501		5.250.000,00
481	3.1.90.94.00 INDENIZAÇÕES E RESTITUIÇÕES TRABALHISTAS	0.01.00.15010000-501		885.000,00
482	3.3.90.08.00 Outros Benefícios Assistenciais do servidor e do militar	0.01.00.15010000-501		5.000,00
483	3.3.90.14.00 DIÁRIAS - CIVIL	0.01.00.15010000-501		15.000,00
484	3.3.90.30.00 MATERIAL DE CONSUMO	0.01.00.15010000-501		5.000,00
485	3.3.90.36.00 OUTROS SERVIÇOS DE TERCEIROS - PESSOA FÍSICA	0.01.00.15010000-501		20.000,00
486	3.3.90.39.00 OUTROS SERVIÇOS DE TERCEIROS - PESSOA JURÍDICA	0.01.00.15010000-501		20.000,00
	06 182 0604 Defesa Civil do Município			
487	06 182 0604 2398 0000 Desenvolvimento de Ações de Proteção e Defesa Civil 3.3.90.36.00 OUTROS SERVIÇOS DE TERCEIROS - PESSOA FÍSICA	0.01.00.15010000-501		20.000,00
488	3.3.90.39.00 OUTROS SERVIÇOS DE TERCEIROS - PESSOA JURÍDICA	0.01.00.15010000-501		30.000,00
	15 Urbanismo			
	15 122 Administração Geral			
	15 122 0605 Mobilidade Urbana			
489	15 122 0605 2608 0000 Desenvolvimento das Ações Administrativa do DMGTRANS 3.3.90.36.00 OUTROS SERVIÇOS DE TERCEIROS - PESSOA FÍSICA	0.01.00.15010000-501		100.000,00
490	3.3.90.39.00 OUTROS SERVIÇOS DE TERCEIROS - PESSOA JURÍDICA	0.01.00.15010000-501		100.000,00
	15 244 Assistência Comunitária			
	15 244 0605 Mobilidade Urbana			
491	15 244 0605 2821 0000 CNH Social Municipal 3.3.90.39.00 OUTROS SERVIÇOS DE TERCEIROS - PESSOA JURÍDICA	0.01.00.15010000-501		50.000,00
	15 451 Infra-Estrutura Urbana			
	15 451 0605 Mobilidade Urbana			
492	15 451 0605 2539 0000 Elaboração Plano de Mobilidade Urbana 3.3.90.35.00 SERVIÇOS DE CONSULTORIA	0.01.00.15010000-501		5.000,00
493	3.3.90.39.00 OUTROS SERVIÇOS DE TERCEIROS - PESSOA JURÍDICA	0.01.00.15010000-501		5.000,00
494	15 451 0605 2602 0000 Promoção das Ações de Engenharia de Tráfego e Transporte 3.3.90.30.00 MATERIAL DE CONSUMO	0.01.00.15010000-501		10.000,00
495	3.3.90.36.00 OUTROS SERVIÇOS DE TERCEIROS - PESSOA FÍSICA	0.01.31.17520000-752		10.000,00
496	3.3.90.39.00 OUTROS SERVIÇOS DE TERCEIROS - PESSOA JURÍDICA	0.01.00.15010000-501		10.000,00
497	3.3.90.39.00 OUTROS SERVIÇOS DE TERCEIROS - PESSOA JURÍDICA	0.01.31.17520000-752		10.000,00
498	4.4.90.52.00 EQUIPAMENTOS E MATERIAL PERMANENTE	0.01.00.15010000-501		10.000,00
499	4.4.90.52.00 EQUIPAMENTOS E MATERIAL PERMANENTE	0.01.31.17520000-752		10.000,00
500	15 451 0605 2603 0000 Implantação e Manutenção de Sinalização Vertical e Horizontal 3.3.90.30.00 MATERIAL DE CONSUMO	0.01.00.15010000-501		10.000,00
501	3.3.90.30.00 MATERIAL DE CONSUMO	0.01.31.17520000-752		10.000,00
502	3.3.90.39.00 OUTROS SERVIÇOS DE TERCEIROS - PESSOA JURÍDICA	0.01.00.15010000-501		10.000,00
503	3.3.90.39.00 OUTROS SERVIÇOS DE TERCEIROS - PESSOA JURÍDICA	0.01.31.17520000-752		20.000,00
504	4.4.90.52.00 EQUIPAMENTOS E MATERIAL PERMANENTE	0.01.00.15010000-501		10.000,00
505	4.4.90.52.00 EQUIPAMENTOS E MATERIAL PERMANENTE	0.01.31.17520000-752		410.000,00
506	15 451 0605 2604 0000 Promoção de Ações Educativas Voltadas para o Trânsito 3.3.90.36.00 OUTROS SERVIÇOS DE TERCEIROS - PESSOA FÍSICA	0.01.31.17520000-752		10.000,00
507	3.3.90.39.00 OUTROS SERVIÇOS DE TERCEIROS - PESSOA JURÍDICA	0.01.31.17520000-752		50.000,00
508	15 451 0605 2605 0000 Fiscalização e Operação do Trânsito e da Circulação dos Transportes 3.3.90.36.00 OUTROS SERVIÇOS DE TERCEIROS - PESSOA FÍSICA	0.01.31.17520000-752		10.000,00
509	3.3.90.39.00 OUTROS SERVIÇOS DE TERCEIROS - PESSOA JURÍDICA	0.01.31.17520000-752		30.000,00
510	15 451 0605 2607 0000 Gestão Controle e Análise de Estatísticas de Trânsito e Transportes 3.3.90.36.00 OUTROS SERVIÇOS DE TERCEIROS - PESSOA FÍSICA	0.01.31.17520000-752		10.000,00
511	3.3.90.39.00 OUTROS SERVIÇOS DE TERCEIROS - PESSOA JURÍDICA	0.01.31.17520000-752		20.000,00
512	15 451 0605 2609 0000 Gestão das Vagas de Estacionamento Rotativo Pagos - Zona Azul 3.3.90.39.00 OUTROS SERVIÇOS DE TERCEIROS - PESSOA JURÍDICA	0.01.32.17520000-752		10.000,00
	15 453 Transportes Coletivos Urbanos			
	15 453 0605 Mobilidade Urbana			
	15 453 0605 2610 0000 Gerenciamento do Transporte Público de Passageiros			



**PREFEITURA DO MUNICÍPIO DE GRAVATÁ**  
R CLETO CAMPELO, 268 - CNPJ:11049830/0001-20

Orçamento Programa - Exercício de 2024

**FICHAS DA DESPESA**

Entidade	Discriminação da Entidade	Vinc	Fte Recurso	Total Orcado
Ficha CLoc	Func/Prog Catgo Discriminação			
2	PREFEITURA MUNICIPAL DE GRAVATÁ			
513	3.3.90.36.00 OUTROS SERVIÇOS DE TERCEIROS - PESSOA FÍSICA	0.01.00.15010000-501		5.000,00
514	3.3.90.39.00 OUTROS SERVIÇOS DE TERCEIROS - PESSOA JURÍDICA	0.01.00.15010000-501		5.000,00
02	14 SECRETARIA DE TURISMO, CULTURA, ESPORTE E LAZER			
02	14 00 SECRETARIA DE TURISMO, CULTURA, ESPORTE E LAZER			
	13 Cultura			
	13 122 Administração Geral			
	13 122 1301 Gestão da Secretaria de Turismo, Cultura, Esporte e Lazer			
	13 122 1301 2281 0000 Gestão Administrativa da Secretaria de Turismo, Cultura, Esporte e Lazer			
515	3.1.90.04.00 CONTRATAÇÃO POR TEMPO DETERMINADO	0.01.00.15010000-501		150.000,00
516	3.1.90.11.00 VENCIMENTOS E VANTAGENS FIXAS - PESSOAL CIVIL	0.01.00.15010000-501		790.000,00
517	3.1.90.94.00 INDENIZAÇÕES E RESTITUIÇÕES TRABALHISTAS	0.01.00.15010000-501		330.000,00
518	3.3.50.41.00 CONTRIBUIÇÕES	0.01.00.15010000-501		5.000,00
519	3.3.90.08.00 Outros Benefícios Assistenciais do servidor e do militar	0.01.00.15010000-501		5.000,00
520	3.3.90.14.00 DIÁRIAS - CIVIL	0.01.00.15010000-501		20.000,00
521	3.3.90.36.00 OUTROS SERVIÇOS DE TERCEIROS - PESSOA FÍSICA	0.01.00.15010000-501		80.000,00
522	3.3.90.39.00 OUTROS SERVIÇOS DE TERCEIROS - PESSOA JURÍDICA	0.01.00.15010000-501		200.000,00
523	4.4.90.52.00 EQUIPAMENTOS E MATERIAL PERMANENTE	0.01.00.15010000-501		5.000,00
	13 392 Difusão Cultural			
	13 392 1303 Incentivo, Promoção e Desenvolvimento da Cultura do Município			
	13 392 1303 1323 0000 Implantação de um cineteatro no município			
524	4.4.90.51.00 OBRAS E INSTALAÇÕES	0.01.00.15010000-501		100.000,00
525	4.4.90.51.00 OBRAS E INSTALAÇÕES	0.05.28.17000000-700		100.000,00
	13 392 1303 2611 0000 Apoio e Fomento Cultural			
526	3.3.50.41.00 CONTRIBUIÇÕES	0.01.00.15010000-501		10.000,00
527	3.3.90.31.00 PREMIAÇÕES CULTURAIS, ARTÍSTICAS, CIENTÍFICAS, DE:	0.01.00.15010000-501		10.000,00
528	3.3.90.32.00 Material, Bem ou Serviço para Distribuição Gratuita	0.01.00.15010000-501		10.000,00
529	3.3.90.36.00 OUTROS SERVIÇOS DE TERCEIROS - PESSOA FÍSICA	0.01.00.15010000-501		400.000,00
530	3.3.90.39.00 OUTROS SERVIÇOS DE TERCEIROS - PESSOA JURÍDICA	0.01.00.15010000-501		8.660.000,00
531	3.3.90.48.00 OUTROS AUXÍLIOS FINANCEIROS A PESSOA FÍSICA	0.01.00.15010000-501		20.000,00
	13 392 1303 2612 0000 Manutenção do Museu Memorial de Gravata			
532	3.3.90.36.00 OUTROS SERVIÇOS DE TERCEIROS - PESSOA FÍSICA	0.01.00.15010000-501		20.000,00
533	3.3.90.39.00 OUTROS SERVIÇOS DE TERCEIROS - PESSOA JURÍDICA	0.01.00.15010000-501		60.000,00
534	4.4.90.52.00 EQUIPAMENTOS E MATERIAL PERMANENTE	0.01.00.15010000-501		20.000,00
	15 Urbanismo			
	15 695 Turismo			
	15 695 2305 Estruturação e Promoção Turística de Gravata			
	15 695 2305 1303 0000 Estruturação e Requalificação dos Atrativos, Equipamentos e Corredores Turísticos			
535	4.4.90.51.00 OBRAS E INSTALAÇÕES	0.01.00.15010000-501		20.000,00
536	4.4.90.51.00 OBRAS E INSTALAÇÕES	0.05.28.17000000-700		150.000,00
537	4.4.90.52.00 EQUIPAMENTOS E MATERIAL PERMANENTE	0.01.00.15010000-501		20.000,00
538	4.4.90.52.00 EQUIPAMENTOS E MATERIAL PERMANENTE	0.05.28.17000000-700		10.000,00
	15 695 2305 1304 0000 Construção de Pórticos Turísticos			
539	4.4.90.51.00 OBRAS E INSTALAÇÕES	0.01.00.15010000-501		50.000,00
540	4.4.90.51.00 OBRAS E INSTALAÇÕES	0.05.28.17000000-700		50.000,00
	15 695 2305 1305 0000 Revitalização do Alto do Cruzeiro e da Escada da Felicidade, incluindo a Construção de Mirante			
541	4.4.90.51.00 OBRAS E INSTALAÇÕES	0.01.00.15010000-501		80.000,00
542	4.4.90.51.00 OBRAS E INSTALAÇÕES	0.05.28.17000000-700		50.000,00
	15 695 2305 1307 0000 Construção do Parque de Eventos de Gravata			
543	4.4.90.51.00 OBRAS E INSTALAÇÕES	0.01.00.15010000-501		50.000,00
544	4.4.90.51.00 OBRAS E INSTALAÇÕES	0.05.28.17000000-700		50.000,00
	23 Comércio e Serviços			
	23 695 Turismo			
	23 695 2305 Estruturação e Promoção Turística de Gravata			
	23 695 2305 1306 0000 Implantação do Trem Turístico			
545	4.4.90.51.00 OBRAS E INSTALAÇÕES	0.01.00.15010000-501		50.000,00
546	4.4.90.51.00 OBRAS E INSTALAÇÕES	0.05.28.17000000-700		50.000,00
	23 695 2305 2613 0000 Promoção, Estruturação e Fortalecimento do Turismo			
547	3.3.90.36.00 OUTROS SERVIÇOS DE TERCEIROS - PESSOA FÍSICA	0.01.00.15010000-501		20.000,00
548	3.3.90.39.00 OUTROS SERVIÇOS DE TERCEIROS - PESSOA JURÍDICA	0.01.00.15010000-501		80.000,00



**PREFEITURA DO MUNICÍPIO DE GRAVATÁ**  
R CLETO CAMPELO, 268 - CNPJ:11049830/0001-20

Orçamento Programa - Exercício de 2024

**FICHAS DA DESPESA**

Entidade	Discriminação da Entidade			Vinc	Fte Recurso	Total Orcado
Ficha	CLoc	Func/Prog	Catgo	Discriminação		
<b>2</b>	<b>PREFEITURA MUNICIPAL DE GRAVATÁ</b>					
	23	695 2305 2614	0000	Programa de Capacitação, Sensibilização e Formação de Mão-de-Obra e para Atividade Turísticas de Gravata		
549		3.3.90.36.00		OUTROS SERVIÇOS DE TERCEIROS - PESSOA FÍSICA	0.01.00.15010000-501	20.000,00
550		3.3.90.39.00		OUTROS SERVIÇOS DE TERCEIROS - PESSOA JURÍDICA	0.01.00.15010000-501	80.000,00
	23	695 2305 2615	0000	Desenvolvimento de Ações Necessárias para Promover o Turismo		
551		3.3.90.36.00		OUTROS SERVIÇOS DE TERCEIROS - PESSOA FÍSICA	0.01.00.15010000-501	50.000,00
552		3.3.90.39.00		OUTROS SERVIÇOS DE TERCEIROS - PESSOA JURÍDICA	0.01.00.15010000-501	50.000,00
	27	Desporto e Lazer				
	27	811	Desporto de Rendimento			
	27	811 2702	Incentivo e Promoção do Esporte e lazer para o Município			
	27	811 2702 2617	0000	Promoção de Atividades Esportivas de Alto Rendimento		
553		3.3.50.41.00		CONTRIBUIÇÕES	0.01.00.15010000-501	10.000,00
554		3.3.50.43.00		SUBVENÇÕES SOCIAIS	0.01.00.15010000-501	20.000,00
555		3.3.90.36.00		OUTROS SERVIÇOS DE TERCEIROS - PESSOA FÍSICA	0.01.00.15010000-501	5.000,00
556		3.3.90.39.00		OUTROS SERVIÇOS DE TERCEIROS - PESSOA JURÍDICA	0.01.00.15010000-501	10.000,00
557		3.3.90.48.00		OUTROS AUXÍLIOS FINANCEIROS A PESSOA FÍSICA	0.01.00.15010000-501	250.000,00
	27	812	Desporto Comunitário			
	27	812 2702	Incentivo e Promoção do Esporte e lazer para o Município			
	27	812 2702 1308	0000	Implantação do Centro Poliesportivo		
558		4.4.90.51.00		OBRAS E INSTALAÇÕES	0.01.00.15010000-501	200.000,00
559		4.4.90.51.00		OBRAS E INSTALAÇÕES	0.05.28.17000000-700	200.000,00
	27	812 2702 2565	0000	Apoio as Entidades sem Fins Lucrativos Voltados para o Esporte e Lazer		
560		3.3.50.43.00		SUBVENÇÕES SOCIAIS	0.01.00.15010000-501	200.000,00
	27	812 2702 2616	0000	Promoção de Atividades Esportivas Comunitárias		
561		3.3.90.36.00		OUTROS SERVIÇOS DE TERCEIROS - PESSOA FÍSICA	0.01.00.15010000-501	40.000,00
562		3.3.90.39.00		OUTROS SERVIÇOS DE TERCEIROS - PESSOA JURÍDICA	0.01.00.15010000-501	60.000,00
563		4.4.90.52.00		EQUIPAMENTOS E MATERIAL PERMANENTE	0.01.00.15010000-501	100.000,00
	27	813	Lazer			
	27	813 2702	Incentivo e Promoção do Esporte e lazer para o Município			
	27	813 2702 2618	0000	Promoção de Atividades Esportivas de Lazer		
564		3.3.90.30.00		MATERIAL DE CONSUMO	0.01.00.15010000-501	200.000,00
565		3.3.90.36.00		OUTROS SERVIÇOS DE TERCEIROS - PESSOA FÍSICA	0.01.00.15010000-501	20.000,00
566		3.3.90.39.00		OUTROS SERVIÇOS DE TERCEIROS - PESSOA JURÍDICA	0.01.00.15010000-501	260.000,00
02	15	SECRETARIA DE INDÚSTRIA E COMÉRCIO				
02	15	00	SECRETARIA DE INDÚSTRIA E COMÉRCIO			
	22	Indústria				
	22	661	Promoção Industrial			
	22	661 2304	Fortalecimento das Atividades Econômicas no Município			
	22	661 2304 2391	0000	Promoção ao Desenvolvimento Industrial Sustentavel		
567		3.3.90.36.00		OUTROS SERVIÇOS DE TERCEIROS - PESSOA FÍSICA	0.01.00.15010000-501	3.000,00
568		3.3.90.39.00		OUTROS SERVIÇOS DE TERCEIROS - PESSOA JURÍDICA	0.01.00.15010000-501	25.000,00
569		4.4.90.52.00		EQUIPAMENTOS E MATERIAL PERMANENTE	0.01.00.15010000-501	25.000,00
	23	Comércio e Serviços				
	23	122	Administração Geral			
	23	122 2301	Gestão da Secretaria de Indústria e Comércio			
	23	122 2301 2503	0000	Gestão Administrativa da Secretaria de Indústria e Comércio		
570		3.1.90.04.00		CONTRATAÇÃO POR TEMPO DETERMINADO	0.01.00.15010000-501	527.000,00
571		3.1.90.11.00		VENCIMENTOS E VANTAGENS FIXAS - PESSOAL CIVIL	0.01.00.15010000-501	700.000,00
572		3.1.90.94.00		INDENIZAÇÕES E RESTITUIÇÕES TRABALHISTAS	0.01.00.15010000-501	610.000,00
573		3.3.90.08.00		Outros Benefícios Assistenciais do servidor e do militar	0.01.00.15010000-501	5.000,00
574		3.3.90.14.00		DIÁRIAS - CIVIL	0.01.00.15010000-501	5.000,00
575		3.3.90.30.00		MATERIAL DE CONSUMO	0.01.00.15010000-501	25.000,00
576		3.3.90.35.00		SERVIÇOS DE CONSULTORIA	0.01.00.15010000-501	10.000,00
577		3.3.90.36.00		OUTROS SERVIÇOS DE TERCEIROS - PESSOA FÍSICA	0.01.00.15010000-501	100.000,00
578		3.3.90.39.00		OUTROS SERVIÇOS DE TERCEIROS - PESSOA JURÍDICA	0.01.00.15010000-501	390.000,00
579		4.4.90.52.00		EQUIPAMENTOS E MATERIAL PERMANENTE	0.01.00.15010000-501	50.000,00
	23	691	Promoção Comercial			
	23	691 2304	Fortalecimento das Atividades Econômicas no Município			
	23	691 2304 1326	0000	Construção e Recuperação de Mercados, Feiras, Espaços para o Comércio Popular e Outros Espaços Públicos		



FICHAS DA DESPESA

Entidade	Discriminação da Entidade	Vinc	Fte Recurso	Total Orcado
Ficha CLoc	Func/Prog Catgo Discriminação			
2	PREFEITURA MUNICIPAL DE GRAVATÁ			
580	4.4.90.51.00 OBRAS E INSTALAÇÕES	0.05.70.17060000-706		300.000,00
23 691 2304 2392 0000	Promoção ao Desenvolvimento de Comercio e Serviços			
581	3.3.90.36.00 OUTROS SERVIÇOS DE TERCEIROS - PESSOA FÍSICA	0.01.00.15010000-501		20.000,00
582	3.3.90.39.00 OUTROS SERVIÇOS DE TERCEIROS - PESSOA JURÍDICA	0.01.00.15010000-501		100.000,00
23 692	Comercialização			
23 692 2304	Fortalecimento das Atividades Econômicas no Município			
23 692 2304 2390 0000	Gestão de Mercados, Feiras, Espaços e Equipamentos Públicos			
583	3.3.90.36.00 OUTROS SERVIÇOS DE TERCEIROS - PESSOA FÍSICA	0.01.00.15010000-501		20.000,00
584	3.3.90.39.00 OUTROS SERVIÇOS DE TERCEIROS - PESSOA JURÍDICA	0.01.00.15010000-501		150.000,00
585	4.4.90.52.00 EQUIPAMENTOS E MATERIAL PERMANENTE	0.01.00.15010000-501		50.000,00
02 16	SECRETARIA DE ASSISTÊNCIA SOCIAL E JUVENTUDE			
02 16 00	SECRETARIA DE ASSISTÊNCIA SOCIAL E JUVENTUDE			
08	Assistência Social			
08 122	Administração Geral			
08 122 0802	Gestão da Secretaria de Assistência Social e Juventude			
08 122 0802 2266 0000	Gestão Administrativa da Secretaria de Assistência Social e Juventude			
586	3.1.90.11.00 VENCIMENTOS E VANTAGENS FIXAS - PESSOAL CIVIL	0.01.00.15010000-501		870.000,00
587	3.1.90.94.00 INDENIZAÇÕES E RESTITUIÇÕES TRABALHISTAS	0.01.00.15010000-501		910.000,00
588	3.3.90.08.00 Outros Benefícios Assistenciais do servidor e do militar	0.01.00.15010000-501		1.000,00
589	3.3.90.14.00 DIÁRIAS - CIVIL	0.01.00.15010000-501		1.000,00
590	3.3.90.30.00 MATERIAL DE CONSUMO	0.01.00.15010000-501		1.000,00
591	3.3.90.36.00 OUTROS SERVIÇOS DE TERCEIROS - PESSOA FÍSICA	0.01.00.15010000-501		1.000,00
592	3.3.90.39.00 OUTROS SERVIÇOS DE TERCEIROS - PESSOA JURÍDICA	0.01.00.15010000-501		1.000,00
593	4.4.90.52.00 EQUIPAMENTOS E MATERIAL PERMANENTE	0.01.00.15010000-501		1.000,00
08 124	Controle Interno			
08 124 0802	Gestão da Secretaria de Assistência Social e Juventude			
08 124 0802 2394 0000	Implementação e Fortalecimento das Ações de Vigilância Socioassistencial			
594	3.3.90.36.00 OUTROS SERVIÇOS DE TERCEIROS - PESSOA FÍSICA	0.01.00.15010000-501		5.000,00
595	3.3.90.39.00 OUTROS SERVIÇOS DE TERCEIROS - PESSOA JURÍDICA	0.01.00.15010000-501		5.000,00
596	3.3.90.39.00 OUTROS SERVIÇOS DE TERCEIROS - PESSOA JURÍDICA	0.01.00.15010000-501		10.000,00
08 244	Assistência Comunitária			
08 244 0802	Gestão da Secretaria de Assistência Social e Juventude			
08 244 0802 2393 0000	Manutenção dos Conselhos Vinculados a Assistência Social			
597	3.3.90.30.00 MATERIAL DE CONSUMO	0.01.00.15010000-501		5.000,00
598	3.3.90.36.00 OUTROS SERVIÇOS DE TERCEIROS - PESSOA FÍSICA	0.01.00.15010000-501		5.000,00
599	3.3.90.39.00 OUTROS SERVIÇOS DE TERCEIROS - PESSOA JURÍDICA	0.01.00.15010000-501		10.000,00
08 244 0818	Promoção dos Direitos da Juventude			
08 244 0818 2395 0000	Coordenação, Supervisão e Execução de Políticas para a Juventude			
600	3.3.90.30.00 MATERIAL DE CONSUMO	0.01.00.15010000-501		20.000,00
601	3.3.90.36.00 OUTROS SERVIÇOS DE TERCEIROS - PESSOA FÍSICA	0.01.00.15010000-501		10.000,00
602	3.3.90.39.00 OUTROS SERVIÇOS DE TERCEIROS - PESSOA JURÍDICA	0.01.00.15010000-501		50.000,00
02 17	SECRETARIA DE SAÚDE			
02 17 00	SECRETARIA DE SAÚDE			
10	Saúde			
10 122	Administração Geral			
10 122 1001	Gestão da Secretaria de Saúde			
10 122 1001 2228 0000	Gestão Administrativa da Secretaria de Saúde			
603	3.1.90.04.00 CONTRATAÇÃO POR TEMPO DETERMINADO	0.01.00.15001002-500		5.000,00
604	3.1.90.11.00 VENCIMENTOS E VANTAGENS FIXAS - PESSOAL CIVIL	0.01.00.15001002-500		5.000,00
605	3.1.90.13.00 OBRIGAÇÕES PATRONAIS	0.01.00.15001002-500		5.000,00
606	3.1.91.13.00 OBRIGAÇÕES PATRONAIS - INTRA-ORÇAMENTÁRIO	0.01.00.15001002-500		5.000,00
607	3.3.90.08.00 Outros Benefícios Assistenciais do servidor e do militar	0.01.00.15001002-500		5.000,00
608	3.3.90.14.00 DIÁRIAS - CIVIL	0.01.00.15001002-500		5.000,00
609	3.3.90.32.00 Material, Bem ou Serviço para Distribuição Gratuita	0.01.00.15001002-500		5.000,00
610	3.3.90.36.00 OUTROS SERVIÇOS DE TERCEIROS - PESSOA FÍSICA	0.01.00.15001002-500		5.000,00
611	3.3.90.39.00 OUTROS SERVIÇOS DE TERCEIROS - PESSOA JURÍDICA	0.01.00.15001002-500		5.000,00
612	3.3.90.92.00 DESPESAS DE EXERCÍCIOS ANTERIORES	0.01.00.15001002-500		5.000,00
02 25	AGÊNCIA MUNICIPAL DE MEIO AMBIENTE			
02 25 00	AGÊNCIA MUNICIPAL DO MEIO AMBIENTE			

A



PREFEITURA DO MUNICÍPIO DE GRAVATÁ  
R CLETO CAMPELO, 268 - CNPJ:11049830/0001-20

Orçamento Programa - Exercício de 2024

Page 18

FICHAS DA DESPESA

Entidade	Discriminação da Entidade	Vinc	Fte Recurso	Total Orcado
Ficha CLoc	Func/Prog	Catgo	Discriminação	
2	PREFEITURA MUNICIPAL DE GRAVATÁ			
18	Gestão Ambiental			
18 122	Administração Geral			
18 122 1801	Gestão da Agência Municipal de Meio Ambiente			
18 122 1801 2293 0000	Gestão da Agência Municipal de Meio Ambiente			
921	3.1.90.04.00		CONTRATAÇÃO POR TEMPO DETERMINADO	0.01.00.15010000-501 20.000,00
922	3.1.90.11.00		VENCIMENTOS E VANTAGENS FIXAS - PESSOAL CIVIL	0.01.00.15010000-501 1.000,00
923	3.1.90.96.00		RESSARCIMENTO DE DESPESAS DE PESSOAL REQUISIT/	0.01.00.15010000-501 110.000,00
924	3.3.90.14.00		DIÁRIAS - CIVIL	0.01.00.15010000-501 20.000,00
925	3.3.90.36.00		OUTROS SERVIÇOS DE TERCEIROS - PESSOA FÍSICA	0.01.00.15010000-501 15.000,00
926	3.3.90.39.00		OUTROS SERVIÇOS DE TERCEIROS - PESSOA JURÍDICA	0.01.00.15010000-501 30.000,00
927	4.4.90.52.00		EQUIPAMENTOS E MATERIAL PERMANENTE	0.01.00.15010000-501 25.000,00
18 541	Preservação e Conservação Ambiental			
18 541 1806	Gravatá Sustentável			
18 541 1806 2408 0000	Promoção da Destinação Adequada do Resíduos Sólidos			
928	3.3.90.36.00		OUTROS SERVIÇOS DE TERCEIROS - PESSOA FÍSICA	0.01.00.15010000-501 5.000,00
929	3.3.90.39.00		OUTROS SERVIÇOS DE TERCEIROS - PESSOA JURÍDICA	0.01.00.15010000-501 50.000,00
930	3.3.90.39.00		OUTROS SERVIÇOS DE TERCEIROS - PESSOA JURÍDICA	0.05.28.17000000-700 115.000,00
18 541 1806 2409 0000	Promoção de Campanhas de Educação Ambiental			
931	3.3.90.36.00		OUTROS SERVIÇOS DE TERCEIROS - PESSOA FÍSICA	0.01.00.15010000-501 10.000,00
932	3.3.90.39.00		OUTROS SERVIÇOS DE TERCEIROS - PESSOA JURÍDICA	0.01.00.15010000-501 10.000,00
18 541 1807	Gravatá Mais Verde			
18 541 1807 2411 0000	Desenvolvimento de Ações para Recuperação de Áreas Verdes			
933	3.3.90.36.00		OUTROS SERVIÇOS DE TERCEIROS - PESSOA FÍSICA	0.01.00.15010000-501 10.000,00
934	3.3.90.39.00		OUTROS SERVIÇOS DE TERCEIROS - PESSOA JURÍDICA	0.01.00.15010000-501 100.000,00
935	3.3.90.39.00		OUTROS SERVIÇOS DE TERCEIROS - PESSOA JURÍDICA	0.05.28.17000000-700 100.000,00
18 542	Controle Ambiental			
18 542 1806	Gravatá Sustentável			
18 542 1806 2410 0000	Desenvolvimento de Ações para Promover uma Cidade Sustentável			
936	3.3.90.36.00		OUTROS SERVIÇOS DE TERCEIROS - PESSOA FÍSICA	0.01.00.15010000-501 5.000,00
937	3.3.90.39.00		OUTROS SERVIÇOS DE TERCEIROS - PESSOA JURÍDICA	0.01.00.15010000-501 20.000,00
938	4.4.90.52.00		EQUIPAMENTOS E MATERIAL PERMANENTE	0.05.28.17000000-700 100.000,00
02 26	FUNDO MUNICIPAL DE HABITAÇÃO DE INTERESSE SOCIAL			
02 26 00	FUNDO MUNICIPAL DE HABITAÇÃO DE INTERESSE SOCIAL			
16	Habitação			
16 482	Habitação Urbana			
16 482 1601	Minha Moradia Legal			
16 482 1601 2499 0000	Elaboração, Coordenação e Monitoramento de Projetos Habitacionais			
939	3.3.90.36.00		OUTROS SERVIÇOS DE TERCEIROS - PESSOA FÍSICA	0.01.00.15010000-501 10.000,00
940	3.3.90.39.00		OUTROS SERVIÇOS DE TERCEIROS - PESSOA JURÍDICA	0.01.00.15010000-501 10.000,00
02 28	SECRETARIA DE CIÊNCIA, TECNOLOGIA E INOVAÇÃO			
02 28 00	SECRETARIA DE CIÊNCIA, TECNOLOGIA E INOVAÇÃO			
04	Administração			
04 122	Administração Geral			
04 122 0423	Difusão do Conhecimento Científico			
04 122 0423 2812 0000	Promoção de Ações para Fomentar o Conhecimento Científico.			
946	3.3.90.30.00		MATERIAL DE CONSUMO	0.01.00.15010000-501 10.000,00
947	3.3.90.36.00		OUTROS SERVIÇOS DE TERCEIROS - PESSOA FÍSICA	0.01.00.15010000-501 10.000,00
948	3.3.90.39.00		OUTROS SERVIÇOS DE TERCEIROS - PESSOA JURÍDICA	0.01.00.15010000-501 15.000,00
949	4.4.90.52.00		EQUIPAMENTOS E MATERIAL PERMANENTE	0.01.00.15010000-501 45.000,00
04 122 0497	Gestão da Secretaria de Ciência, Tecnologia e Inovação			
04 122 0497 2810 0000	Gestão Administrativa da Secretaria de Ciência, Tecnologia e Inovação			
950	3.1.90.04.00		CONTRATAÇÃO POR TEMPO DETERMINADO	0.01.00.15010000-501 120.000,00
951	3.1.90.11.00		VENCIMENTOS E VANTAGENS FIXAS - PESSOAL CIVIL	0.01.00.15010000-501 390.000,00
952	3.1.90.94.00		INDENIZAÇÕES E RESTITUIÇÕES TRABALHISTAS	0.01.00.15010000-501 310.000,00
953	3.3.90.14.00		DIÁRIAS - CIVIL	0.01.00.15010000-501 5.000,00
954	3.3.90.30.00		MATERIAL DE CONSUMO	0.01.00.15010000-501 10.000,00
955	3.3.90.36.00		OUTROS SERVIÇOS DE TERCEIROS - PESSOA FÍSICA	0.01.00.15010000-501 25.000,00
956	3.3.90.39.00		OUTROS SERVIÇOS DE TERCEIROS - PESSOA JURÍDICA	0.01.00.15010000-501 100.000,00
04 126	Tecnologia da Informação			
04 126 0421	Modernização da Tecnologia da Informação da Prefeitura Municipal			



**PREFEITURA DO MUNICÍPIO DE GRAVATÁ**  
R CLETO CAMPELO, 268 - CNPJ:11049830/0001-20

Orçamento Programa - Exercício de 2024

**FICHAS DA DESPESA**

Entidade	Discriminação da Entidade	Vinc	Fte Recurso	Total Orcado
Ficha CLoc	Func/Prog	Catgo	Discriminação	
2	PREFEITURA MUNICIPAL DE GRAVATÁ			
			de Gravata	
	04	126 0421 1325 0000	Modernização, Expansão e Atualização do Ambiente de Tecnologia da Informação	
957		3.3.90.39.00	OUTROS SERVIÇOS DE TERCEIROS - PESSOA JURÍDICA	500.000,00
958		4.4.90.52.00	EQUIPAMENTOS E MATERIAL PERMANENTE	100.000,00
	04	126 0421 2813 0000	Criação e Implantação do Planp Diretor de Tecnologia da Informação.	
959		3.3.90.39.00	OUTROS SERVIÇOS DE TERCEIROS - PESSOA JURÍDICA	50.000,00
	04	126 0421 2814 0000	Manutenção dos Serviços de Tecnologia da Informação	
960		3.3.90.30.00	MATERIAL DE CONSUMO	220.000,00
961		3.3.90.39.00	OUTROS SERVIÇOS DE TERCEIROS - PESSOA JURÍDICA	1.020.000,00
	04	126 0421 2819 0000	Promoção de Transformação Digital no Município de Gravata	
962		3.3.90.30.00	MATERIAL DE CONSUMO	10.000,00
963		3.3.90.39.00	OUTROS SERVIÇOS DE TERCEIROS - PESSOA JURÍDICA	40.000,00
02	29	SECRETARIA DE CONTROLE URBANO		
02	29 00	SECRETARIA DE CONTROLE URBANO		
	04	Administração		
	04 122	Administração Geral		
	04 122 0498	Gestão da Secretaria de Controle Urbano		
	04 122 0498 2811 0000	Gestão Administrativa da Secretaria de Controle Urbano		
964		3.1.90.04.00	CONTRATAÇÃO POR TEMPO DETERMINADO	350.000,00
965		3.1.90.11.00	VENCIMENTOS E VANTAGENS FIXAS - PESSOAL CIVIL	340.000,00
966		3.1.90.96.00	RESSARCIMENTO DE DESPESAS DE PESSOAL REQUISIT/	96.000,00
967		3.3.90.14.00	DIÁRIAS - CIVIL	5.000,00
968		3.3.90.30.00	MATERIAL DE CONSUMO	5.000,00
969		3.3.90.36.00	OUTROS SERVIÇOS DE TERCEIROS - PESSOA FÍSICA	10.000,00
970		3.3.90.39.00	OUTROS SERVIÇOS DE TERCEIROS - PESSOA JURÍDICA	50.000,00
971		4.4.90.52.00	EQUIPAMENTOS E MATERIAL PERMANENTE	100.000,00
	15	Urbanismo		
	15 452	Serviços Urbanos		
	15 452 1507	Gravata Cidade Legal		
	15 452 1507 2815 0000	Fiscalização do Uso de Ocupação do Solo		
972		3.3.90.39.00	OUTROS SERVIÇOS DE TERCEIROS - PESSOA JURÍDICA	50.000,00
	15 452 1507 2816 0000	Licenciamento do Uso de Ocupação do Solo		
973		3.3.90.39.00	OUTROS SERVIÇOS DE TERCEIROS - PESSOA JURÍDICA	130.000,00
02	30	FUNDO MUNICIPAL DE CULTURA DE GRAVATÁ		
02	30 00	FUNDO MUNICIPAL DE CULTURA DE GRAVATÁ		
	13	Cultura		
	13 392	Difusão Cultural		
	13 392 1303	Incentivo, Promoção e Desenvolvimento da Cultura do Município		
	13 392 1303 2822 0000	Apoio e Fomento Cultural		
974		3.3.90.36.00	OUTROS SERVIÇOS DE TERCEIROS - PESSOA FÍSICA	10.000,00
975		3.3.90.36.00	OUTROS SERVIÇOS DE TERCEIROS - PESSOA FÍSICA	400.000,00
976		3.3.90.39.00	OUTROS SERVIÇOS DE TERCEIROS - PESSOA JURÍDICA	1.000.000,00
977		3.3.90.39.00	OUTROS SERVIÇOS DE TERCEIROS - PESSOA JURÍDICA	10.000,00
978		3.3.90.48.00	OUTROS AUXÍLIOS FINANCEIROS A PESSOA FÍSICA	70.000,00
979		3.3.90.48.00	OUTROS AUXÍLIOS FINANCEIROS A PESSOA FÍSICA	10.000,00



**PREFEITURA DO MUNICÍPIO DE GRAVATÁ**  
R CLETO CAMPELO, 268 - CNPJ:11049830/0001-20

Orçamento Programa - Exercício de 2024

**FICHAS DA DESPESA**

Entidade	Discriminação da Entidade	Vinc	Fte Recurso	Total Orcado
Ficha CLoc	Func/Prog	Catgo	Discriminação	
3	FUNDO MUNICIPAL DE SAÚDE DE GRAVATÁ			
02	PODER EXECUTIVO			
02 18	FUNDO MUNICIPAL DE SAÚDE			
02 18 00	FUNDO MUNICIPAL DE SAÚDE			
10	Saúde			
10 122	Administração Geral			
10 122 1009	Gestão Administrativa do Sistema Único de Saúde do Município de Gravata			
10 122 1009 1227 0000	Execução de Obras e Aquisição de Equipamentos para Investimento nas Ações Administrativas da Secretaria de Saúde			
613	4.4.90.51.00		OBRAS E INSTALAÇÕES	50.000,00
614	4.4.90.52.00		EQUIPAMENTOS E MATERIAL PERMANENTE	50.000,00
10 122 1009 2229 0000	Manutenção do Conselho Municipal de Saúde			
615	3.3.90.14.00		DIÁRIAS - CIVIL	5.000,00
616	3.3.90.30.00		MATERIAL DE CONSUMO	5.000,00
617	3.3.90.36.00		OUTROS SERVIÇOS DE TERCEIROS - PESSOA FÍSICA	5.000,00
618	3.3.90.39.00		OUTROS SERVIÇOS DE TERCEIROS - PESSOA JURÍDICA	5.000,00
10 122 1009 2361 0000	Custeio das Ações Administrativas da Secretaria de Saúde			
619	3.1.90.04.00		CONTRATAÇÃO POR TEMPO DETERMINADO	1.200.000,00
620	3.1.90.11.00		VENCIMENTOS E VANTAGENS FIXAS - PESSOAL CIVIL	1.700.000,00
621	3.1.90.13.00		OBRIGAÇÕES PATRONAIS	400.000,00
622	3.1.90.16.00		OUTRAS DESPESAS VARIÁVEIS - PESSOAL CIVIL	20.000,00
623	3.1.90.16.00		OUTRAS DESPESAS VARIÁVEIS - PESSOAL CIVIL	4.000.000,00
624	3.1.90.91.00		SENTENÇAS JUDICIAIS	5.000,00
625	3.1.90.92.00		DESPESAS DE EXERCÍCIOS ANTERIORES	5.000,00
626	3.1.90.94.00		INDENIZAÇÕES E RESTITUIÇÕES TRABALHISTAS	1.800.000,00
627	3.1.91.13.00		OBRIGAÇÕES PATRONAIS - INTRA-ORÇAMENTÁRIO	158.000,00
628	3.3.50.41.00		CONTRIBUIÇÕES	5.000,00
629	3.3.90.08.00		Outros Benefícios Assistenciais do servidor e do militar	5.000,00
630	3.3.90.14.00		DIÁRIAS - CIVIL	10.000,00
631	3.3.90.30.00		MATERIAL DE CONSUMO	342.000,00
632	3.3.90.32.00		Material, Bem ou Serviço para Distribuição Gratuita	20.000,00
633	3.3.90.35.00		SERVIÇOS DE CONSULTORIA	129.000,00
634	3.3.90.36.00		OUTROS SERVIÇOS DE TERCEIROS - PESSOA FÍSICA	297.000,00
635	3.3.90.39.00		OUTROS SERVIÇOS DE TERCEIROS - PESSOA JURÍDICA	1.800.000,00
636	3.3.90.47.00		OBRIGAÇÕES TRIBUTÁRIAS E CONTRIBUTIVAS	62.000,00
637	3.3.90.91.00		SENTENÇAS JUDICIAIS	30.000,00
638	3.3.90.92.00		DESPESAS DE EXERCÍCIOS ANTERIORES	5.000,00
10 301	Atenção Básica			
10 301 1010	Programa de Atenção Primária Fortelecida e Comprometida com a Saúde das Pessoas			
10 301 1010 1186 0000	Execução de Obras em Imóveis Vinculados à Atenção Primária			
639	4.4.90.51.00		OBRAS E INSTALAÇÕES	50.000,00
640	4.4.90.51.00		OBRAS E INSTALAÇÕES	900.000,00
641	4.4.90.52.00		EQUIPAMENTOS E MATERIAL PERMANENTE	750.000,00
642	4.4.90.52.00		EQUIPAMENTOS E MATERIAL PERMANENTE	60.000,00
10 301 1010 2452 0000	Manutenção das Ações de Atenção Primária à Saúde			
643	3.1.90.04.00		CONTRATAÇÃO POR TEMPO DETERMINADO	4.000.000,00
644	3.1.90.04.00		CONTRATAÇÃO POR TEMPO DETERMINADO	1.000.000,00
645	3.1.90.11.00		VENCIMENTOS E VANTAGENS FIXAS - PESSOAL CIVIL	4.000.000,00
646	3.1.90.11.00		VENCIMENTOS E VANTAGENS FIXAS - PESSOAL CIVIL	2.800.000,00
985	3.1.90.11.00		VENCIMENTOS E VANTAGENS FIXAS - PESSOAL CIVIL	4.000.000,00
647	3.1.90.13.00		OBRIGAÇÕES PATRONAIS	200.000,00
648	3.1.90.13.00		OBRIGAÇÕES PATRONAIS	900.000,00
649	3.1.90.94.00		INDENIZAÇÕES E RESTITUIÇÕES TRABALHISTAS	5.000,00
650	3.1.90.94.00		INDENIZAÇÕES E RESTITUIÇÕES TRABALHISTAS	5.000,00
651	3.1.91.13.00		OBRIGAÇÕES PATRONAIS - INTRA-ORÇAMENTÁRIO	800.000,00
652	3.1.91.13.00		OBRIGAÇÕES PATRONAIS - INTRA-ORÇAMENTÁRIO	400.000,00
986	3.1.91.13.00		OBRIGAÇÕES PATRONAIS - INTRA-ORÇAMENTÁRIO	100.000,00
653	3.3.90.08.00		Outros Benefícios Assistenciais do servidor e do militar	5.000,00
654	3.3.90.08.00		Outros Benefícios Assistenciais do servidor e do militar	5.000,00
655	3.3.90.14.00		DIÁRIAS - CIVIL	5.000,00
656	3.3.90.14.00		DIÁRIAS - CIVIL	5.000,00





**PREFEITURA DO MUNICÍPIO DE GRAVATÁ**  
R CLETO CAMPELO, 268 - CNPJ:11049830/0001-20

Orçamento Programa - Exercício de 2024

**FICHAS DA DESPESA**

Entidade	Discriminação da Entidade	Vinc	Fte Recurso	Total Orcado
Ficha CLoc	Func/Prog	Catgo	Discriminação	
3	<b>FUNDO MUNICIPAL DE SAÚDE DE GRAVATÁ</b>			
657	3.3.90.30.00		MATERIAL DE CONSUMO	2.000.000,00
658	3.3.90.30.00		MATERIAL DE CONSUMO	1.445.000,00
659	3.3.90.32.00		Material, Bem ou Serviço para Distribuição Gratuita	20.000,00
660	3.3.90.32.00		Material, Bem ou Serviço para Distribuição Gratuita	50.000,00
661	3.3.90.36.00		OUTROS SERVIÇOS DE TERCEIROS - PESSOA FÍSICA	40.000,00
662	3.3.90.36.00		OUTROS SERVIÇOS DE TERCEIROS - PESSOA FÍSICA	120.000,00
663	3.3.90.39.00		OUTROS SERVIÇOS DE TERCEIROS - PESSOA JURÍDICA	1.300.000,00
664	3.3.90.39.00		OUTROS SERVIÇOS DE TERCEIROS - PESSOA JURÍDICA	840.000,00
665	3.3.90.48.00		OUTROS AUXÍLIOS FINANCEIROS A PESSOA FÍSICA	10.000,00
666	3.3.90.92.00		DESPESAS DE EXERCÍCIOS ANTERIORES	5.000,00
10 302	Assistência Hospitalar e Ambulatorial			
10 302 1011	Programa Compromisso Assistencial de Saúde da População			
10 302 1011 1187 0000	Execução de Obras para Ações de Saúde Relacionadas à Atenção Especializada em Saúde			
667	4.4.90.51.00		OBRAS E INSTALAÇÕES	350.000,00
668	4.4.90.51.00		OBRAS E INSTALAÇÕES	300.000,00
669	4.4.90.52.00		EQUIPAMENTOS E MATERIAL PERMANENTE	350.000,00
670	4.4.90.52.00		EQUIPAMENTOS E MATERIAL PERMANENTE	200.000,00
10 302 1011 2454 0000	Manutenção das Ações de Saúde relacionadas à Atenção Especializada em Saúde			
671	3.1.90.04.00		CONTRATAÇÃO POR TEMPO DETERMINADO	13.000.000,00
672	3.1.90.04.00		CONTRATAÇÃO POR TEMPO DETERMINADO	3.770.000,00
980	3.1.90.04.00		CONTRATAÇÃO POR TEMPO DETERMINADO	947.000,00
673	3.1.90.11.00		VENCIMENTOS E VANTAGENS FIXAS - PESSOAL CIVIL	1.600.000,00
674	3.1.90.11.00		VENCIMENTOS E VANTAGENS FIXAS - PESSOAL CIVIL	2.000.000,00
981	3.1.90.11.00		VENCIMENTOS E VANTAGENS FIXAS - PESSOAL CIVIL	100.000,00
675	3.1.90.13.00		OBRIGAÇÕES PATRONAIS	1.100.000,00
676	3.1.90.13.00		OBRIGAÇÕES PATRONAIS	1.300.000,00
982	3.1.90.13.00		OBRIGAÇÕES PATRONAIS	50.000,00
677	3.1.90.92.00		DESPESAS DE EXERCÍCIOS ANTERIORES	5.000,00
678	3.1.90.92.00		DESPESAS DE EXERCÍCIOS ANTERIORES	30.000,00
679	3.1.90.94.00		INDENIZAÇÕES E RESTITUIÇÕES TRABALHISTAS	10.000,00
680	3.1.90.94.00		INDENIZAÇÕES E RESTITUIÇÕES TRABALHISTAS	30.000,00
988	3.1.90.94.00		INDENIZAÇÕES E RESTITUIÇÕES TRABALHISTAS	52.000,00
681	3.1.91.13.00		OBRIGAÇÕES PATRONAIS - INTRA-ORÇAMENTÁRIO	400.000,00
682	3.1.91.13.00		OBRIGAÇÕES PATRONAIS - INTRA-ORÇAMENTÁRIO	200.000,00
983	3.1.91.13.00		OBRIGAÇÕES PATRONAIS - INTRA-ORÇAMENTÁRIO	50.000,00
683	3.3.90.08.00		Outros Benefícios Assistenciais do servidor e do militar	2.000,00
984	3.3.90.08.00		Outros Benefícios Assistenciais do servidor e do militar	1.000,00
685	3.3.90.14.00		DIÁRIAS - CIVIL	10.000,00
686	3.3.90.14.00		DIÁRIAS - CIVIL	10.000,00
687	3.3.90.30.00		MATERIAL DE CONSUMO	2.900.000,00
688	3.3.90.30.00		MATERIAL DE CONSUMO	2.590.000,00
689	3.3.90.32.00		Material, Bem ou Serviço para Distribuição Gratuita	10.000,00
690	3.3.90.32.00		Material, Bem ou Serviço para Distribuição Gratuita	5.000,00
691	3.3.90.36.00		OUTROS SERVIÇOS DE TERCEIROS - PESSOA FÍSICA	322.000,00
692	3.3.90.36.00		OUTROS SERVIÇOS DE TERCEIROS - PESSOA FÍSICA	30.000,00
693	3.3.90.39.00		OUTROS SERVIÇOS DE TERCEIROS - PESSOA JURÍDICA	3.000.000,00
694	3.3.90.39.00		OUTROS SERVIÇOS DE TERCEIROS - PESSOA JURÍDICA	400.000,00
695	3.3.90.48.00		OUTROS AUXÍLIOS FINANCEIROS A PESSOA FÍSICA	120.000,00
696	3.3.90.92.00		DESPESAS DE EXERCÍCIOS ANTERIORES	10.000,00
697	3.3.90.92.00		DESPESAS DE EXERCÍCIOS ANTERIORES	10.000,00
10 303	Suporte Profilático e Terapêutico			
10 303 1012	Compromisso com a Assistência Farmacêutica às Pessoas			
10 303 1012 2362 0000	Implantação e Manutenção do Programa Fitofarmacêutica			
698	3.3.90.30.00		MATERIAL DE CONSUMO	1.000,00
699	3.3.90.32.00		Material, Bem ou Serviço para Distribuição Gratuita	1.000,00
700	3.3.90.36.00		OUTROS SERVIÇOS DE TERCEIROS - PESSOA FÍSICA	1.000,00
701	3.3.90.39.00		OUTROS SERVIÇOS DE TERCEIROS - PESSOA JURÍDICA	2.000,00
10 303 1012 2456 0000	Manutenção da Assistência Farmacêutica Ambulatorial e Hospitalar			
702	3.1.90.04.00		CONTRATAÇÃO POR TEMPO DETERMINADO	150.000,00
703	3.1.90.94.00		INDENIZAÇÕES E RESTITUIÇÕES TRABALHISTAS	10.000,00
704	3.1.91.13.00		OBRIGAÇÕES PATRONAIS - INTRA-ORÇAMENTÁRIO	10.000,00



**PREFEITURA DO MUNICÍPIO DE GRAVATÁ**  
R CLETO CAMPELO, 268 - CNPJ:11049830/0001-20

Orçamento Programa - Exercício de 2024

**FICHAS DA DESPESA**

Entidade	Discriminação da Entidade	Vinc	Fte Recurso	Total Orcado
Ficha CLoc	Func/Prog	Catgo	Discriminação	
<b>3</b>	<b>FUNDO MUNICIPAL DE SAÚDE DE GRAVATÁ</b>			
705	3.3.90.30.00		MATERIAL DE CONSUMO	4.000,00
706	3.3.90.30.00		MATERIAL DE CONSUMO	100.000,00
707	3.3.90.32.00		Material, Bem ou Serviço para Distribuição Gratuita	10.000,00
708	3.3.90.35.00		SERVIÇOS DE CONSULTORIA	5.000,00
709	3.3.90.39.00		OUTROS SERVIÇOS DE TERCEIROS - PESSOA JURÍDICA	15.000,00
710	4.4.90.52.00		EQUIPAMENTOS E MATERIAL PERMANENTE	30.000,00
10 304	Vigilância Sanitária			
10 304 1013	Compromisso com as Ações Sanitárias no Município			
10 304 1013 2462 0000	Ações de Vigilância Sanitária			
711	3.1.90.04.00		CONTRATAÇÃO POR TEMPO DETERMINADO	100.000,00
712	3.1.90.04.00		CONTRATAÇÃO POR TEMPO DETERMINADO	100.000,00
713	3.1.90.11.00		VENCIMENTOS E VANTAGENS FIXAS - PESSOAL CIVIL	20.000,00
714	3.1.90.11.00		VENCIMENTOS E VANTAGENS FIXAS - PESSOAL CIVIL	10.000,00
715	3.1.90.13.00		OBRIGAÇÕES PATRONAIS	22.000,00
716	3.1.90.13.00		OBRIGAÇÕES PATRONAIS	10.000,00
717	3.1.90.94.00		INDENIZAÇÕES E RESTITUIÇÕES TRABALHISTAS	1.000,00
718	3.1.90.94.00		INDENIZAÇÕES E RESTITUIÇÕES TRABALHISTAS	1.000,00
719	3.1.91.13.00		OBRIGAÇÕES PATRONAIS - INTRA-ORÇAMENTÁRIO	20.000,00
720	3.1.91.13.00		OBRIGAÇÕES PATRONAIS - INTRA-ORÇAMENTÁRIO	10.000,00
721	3.3.90.14.00		DIÁRIAS - CIVIL	1.000,00
722	3.3.90.14.00		DIÁRIAS - CIVIL	1.000,00
723	3.3.90.30.00		MATERIAL DE CONSUMO	30.000,00
724	3.3.90.30.00		MATERIAL DE CONSUMO	30.000,00
725	3.3.90.36.00		OUTROS SERVIÇOS DE TERCEIROS - PESSOA FÍSICA	5.000,00
726	3.3.90.36.00		OUTROS SERVIÇOS DE TERCEIROS - PESSOA FÍSICA	5.000,00
727	3.3.90.39.00		OUTROS SERVIÇOS DE TERCEIROS - PESSOA JURÍDICA	30.000,00
728	3.3.90.39.00		OUTROS SERVIÇOS DE TERCEIROS - PESSOA JURÍDICA	30.000,00
729	4.4.90.52.00		EQUIPAMENTOS E MATERIAL PERMANENTE	10.000,00
730	4.4.90.52.00		EQUIPAMENTOS E MATERIAL PERMANENTE	10.000,00
10 305	Vigilância Epidemiológica			
10 305 1014	Compromisso com a Vigilância em Saúde			
10 305 1014 1214 0000	Execução de Obras - Construção, Reforma e/ou Ampliação de Imóveis da Vigilância Epidemiológica e Ambiental			
731	4.4.90.51.00		OBRAS E INSTALAÇÕES	5.000,00
732	4.4.90.51.00		OBRAS E INSTALAÇÕES	5.000,00
733	4.4.90.52.00		EQUIPAMENTOS E MATERIAL PERMANENTE	20.000,00
734	4.4.90.52.00		EQUIPAMENTOS E MATERIAL PERMANENTE	10.000,00
10 305 1014 2463 0000	Manutenção da Vigilância Epidemiológica e Ambiental			
735	3.1.90.04.00		CONTRATAÇÃO POR TEMPO DETERMINADO	80.000,00
736	3.1.90.04.00		CONTRATAÇÃO POR TEMPO DETERMINADO	300.000,00
737	3.1.90.11.00		VENCIMENTOS E VANTAGENS FIXAS - PESSOAL CIVIL	200.000,00
738	3.1.90.11.00		VENCIMENTOS E VANTAGENS FIXAS - PESSOAL CIVIL	300.000,00
987	3.1.90.11.00		VENCIMENTOS E VANTAGENS FIXAS - PESSOAL CIVIL	500.000,00
739	3.1.90.13.00		OBRIGAÇÕES PATRONAIS	20.000,00
740	3.1.90.13.00		OBRIGAÇÕES PATRONAIS	1.000,00
741	3.1.90.92.00		DESPESAS DE EXERCÍCIOS ANTERIORES	1.000,00
742	3.1.90.94.00		INDENIZAÇÕES E RESTITUIÇÕES TRABALHISTAS	1.000,00
743	3.1.90.94.00		INDENIZAÇÕES E RESTITUIÇÕES TRABALHISTAS	1.000,00
744	3.1.91.13.00		OBRIGAÇÕES PATRONAIS - INTRA-ORÇAMENTÁRIO	160.000,00
745	3.1.91.13.00		OBRIGAÇÕES PATRONAIS - INTRA-ORÇAMENTÁRIO	1.000,00
746	3.3.90.14.00		DIÁRIAS - CIVIL	1.000,00
747	3.3.90.14.00		DIÁRIAS - CIVIL	1.000,00
748	3.3.90.30.00		MATERIAL DE CONSUMO	10.000,00
749	3.3.90.30.00		MATERIAL DE CONSUMO	10.000,00
750	3.3.90.36.00		OUTROS SERVIÇOS DE TERCEIROS - PESSOA FÍSICA	1.000,00
751	3.3.90.36.00		OUTROS SERVIÇOS DE TERCEIROS - PESSOA FÍSICA	5.000,00
752	3.3.90.39.00		OUTROS SERVIÇOS DE TERCEIROS - PESSOA JURÍDICA	10.000,00
753	3.3.90.39.00		OUTROS SERVIÇOS DE TERCEIROS - PESSOA JURÍDICA	5.000,00
754	3.3.90.92.00		DESPESAS DE EXERCÍCIOS ANTERIORES	1.000,00
755	3.3.90.92.00		DESPESAS DE EXERCÍCIOS ANTERIORES	1.000,00
10 306	Alimentação e Nutrição			
10 306 1015	Programa Compromisso com a Alimentação e Nutrição das Pessoas			



# PREFEITURA DO MUNICÍPIO DE GRAVATÁ

R CLETO CAMPELO, 268 - CNPJ:11049830/0001-20

Orçamento Programa - Exercício de 2024

## FICHAS DA DESPESA

Page 23

Entidade	Discriminação da Entidade	Vinc	Fte Recurso	Total Orcado
Ficha CLoc	Func/Prog Catgo Discriminação			
<b>3</b>	<b>FUNDO MUNICIPAL DE SAÚDE DE GRAVATÁ</b>			
	10 306 1015 2326 0000 Manutenção das Ações de Alimentação e Nutrição			
756	3.3.90.32.00 Material, Bem ou Serviço para Distribuição Gratuita	0.01.00.15001002-500		10.000,00
757	3.3.90.32.00 Material, Bem ou Serviço para Distribuição Gratuita	0.05.09.16000000-600		100.000,00
	10 542 Controle Ambiental			
	10 542 2803 Proteção Animal			
	10 542 2803 2823 0000 Gestão e Execução do Programa Proteção Animal			
989	3.1.90.04.00 CONTRATAÇÃO POR TEMPO DETERMINADO	0.01.00.15001002-500		30.000,00
990	3.3.90.30.00 MATERIAL DE CONSUMO	0.01.00.15001002-500		30.000,00
991	4.4.90.52.00 EQUIPAMENTOS E MATERIAL PERMANENTE	0.01.00.15001002-500		40.000,00
	28 Encargos Especiais			
	28 843 Serviço da Dívida Interna			
	28 843 2802 Gestão dos Encargos Gerais do Fundo Municipal de Saúde			
	28 843 2802 0016 0000 Pagamento de Juros e Encargos da Dívida			
758	3.2.90.21.00 JUROS SOBRE A DÍVIDA POR CONTRATO	0.01.00.15001002-500		10.000,00
759	3.2.91.21.00 JUROS SOBRE A DÍVIDA POR CONTRATO - INTRA-ORÇAM	0.01.00.15001002-500		10.000,00
	28 846 Outros Encargos Especiais			
	28 846 2802 Gestão dos Encargos Gerais do Fundo Municipal de Saúde			
	28 846 2802 0005 0000 Indenizações e Restituições Diversas			
760	3.3.90.93.00 INDENIZAÇÕES E RESTITUIÇÕES	0.01.00.15001002-500		10.000,00
761	3.3.90.93.00 INDENIZAÇÕES E RESTITUIÇÕES	0.05.09.16000000-600		10.000,00
	28 846 2802 0006 0000 Amortização de Dívidas Públicas			
762	4.6.90.71.00 PRINCIPAL DA DÍVIDA CONTRATUAL RESGATADA	0.01.00.15001002-500		10.000,00
763	4.6.91.71.00 PRINCIPAL DA DÍVIDA CONTRATUAL RESGATADA - INTRA	0.01.00.15001002-500		10.000,00



**PREFEITURA DO MUNICÍPIO DE GRAVATÁ**  
R CLETO CAMPELO, 268 - CNPJ:11049830/0001-20

Orçamento Programa - Exercício de 2024  
FICHAS DA DESPESA

Entidade	Discriminação da Entidade	Vinc	Fte Recurso	Total Orcado
Ficha CLoc	Func/Prog Catgo Discriminação			
4	FUNDO MUNICIPAL DE ASSISTENCIA SOCIAL DE GRAVATA			
02	PODER EXECUTIVO			
02 19	FUNDO MUNICIPAL DE ASSISTÊNCIA SOCIAL			
02 19 00	FUNDO MUNICIPAL DE ASSISTÊNCIA SOCIAL			
08	Assistência Social			
08 122	Administração Geral			
08 122 0817	Gestão do Fundo Municipal de Assistência Social			
08 122 0817 2327 0000	Gestão Administrativa do Fundo Municipal de Assistência Social			
764	3.1.90.04.00 CONTRATAÇÃO POR TEMPO DETERMINADO	0.01.00.15010000-501	5.000,00	
765	3.1.90.11.00 VENCIMENTOS E VANTAGENS FIXAS - PESSOAL CIVIL	0.01.00.15010000-501	1.000,00	
766	3.1.90.13.00 OBRIGAÇÕES PATRONAIS	0.01.00.15010000-501	229.500,00	
767	3.1.90.94.00 INDENIZAÇÕES E RESTITUIÇÕES TRABALHISTAS	0.01.00.15010000-501	1.000,00	
768	3.1.91.13.00 OBRIGAÇÕES PATRONAIS - INTRA-ORÇAMENTÁRIO	0.01.00.15010000-501	1.000,00	
769	3.3.90.14.00 DIÁRIAS - CIVIL	0.01.00.15010000-501	5.000,00	
770	3.3.90.30.00 MATERIAL DE CONSUMO	0.01.00.15010000-501	1.000,00	
771	3.3.90.33.00 PASSAGENS E DESPESAS COM LOCOMOÇÃO	0.01.00.15010000-501	150.000,00	
772	3.3.90.35.00 SERVIÇOS DE CONSULTORIA	0.01.00.15010000-501	5.000,00	
773	3.3.90.36.00 OUTROS SERVIÇOS DE TERCEIROS - PESSOA FÍSICA	0.01.00.15010000-501	50.000,00	
774	3.3.90.39.00 OUTROS SERVIÇOS DE TERCEIROS - PESSOA JURÍDICA	0.01.00.15010000-501	20.000,00	
775	3.3.90.47.00 OBRIGAÇÕES TRIBUTÁRIAS E CONTRIBUTIVAS	0.01.00.15010000-501	5.000,00	
776	3.3.90.92.00 DESPESAS DE EXERCÍCIOS ANTERIORES	0.01.00.15010000-501	1.000,00	
777	4.4.90.52.00 EQUIPAMENTOS E MATERIAL PERMANENTE	0.01.00.15010000-501		
08 243	Assistência à Criança e ao Adolescente			
08 243 0819	Fortalecimento do Sistema Único de Assistência Social - SUAS			
08 243 0819 2803 0000	Atenção Integral à Primeira Infância			
778	3.3.90.14.00 DIÁRIAS - CIVIL	0.05.12.16600000-660	25.000,00	
779	3.3.90.30.00 MATERIAL DE CONSUMO	0.05.12.16600000-660	137.000,00	
780	3.3.90.33.00 PASSAGENS E DESPESAS COM LOCOMOÇÃO	0.05.12.16600000-660	50.000,00	
781	3.3.90.36.00 OUTROS SERVIÇOS DE TERCEIROS - PESSOA FÍSICA	0.05.12.16600000-660	10.000,00	
782	3.3.90.39.00 OUTROS SERVIÇOS DE TERCEIROS - PESSOA JURÍDICA	0.05.12.16600000-660	600.000,00	
783	4.4.90.52.00 EQUIPAMENTOS E MATERIAL PERMANENTE	0.05.12.16600000-660	100.000,00	
08 243 0819 2820 0000	Manutenção das Ações do Programa ACESSUAS Trabalho			
784	3.3.90.30.00 MATERIAL DE CONSUMO	0.05.12.16600000-660	10.000,00	
785	3.3.90.36.00 OUTROS SERVIÇOS DE TERCEIROS - PESSOA FÍSICA	0.05.12.16600000-660	20.000,00	
08 244	Assistência Comunitária			
08 244 0819	Fortalecimento do Sistema Único de Assistência Social - SUAS			
08 244 0819 1183 0000	Construção, Reforma e Equipagem de Centro de Referência de Assistência social - CRAS			
786	4.4.90.51.00 OBRAS E INSTALAÇÕES	0.01.00.15010000-501	1.000,00	
787	4.4.90.51.00 OBRAS E INSTALAÇÕES	0.02.12.16610000-661	1.000,00	
788	4.4.90.51.00 OBRAS E INSTALAÇÕES	0.05.12.16600000-660	1.000,00	
789	4.4.90.52.00 EQUIPAMENTOS E MATERIAL PERMANENTE	0.01.00.15010000-501	1.000,00	
790	4.4.90.52.00 EQUIPAMENTOS E MATERIAL PERMANENTE	0.02.12.16610000-661	1.000,00	
791	4.4.90.52.00 EQUIPAMENTOS E MATERIAL PERMANENTE	0.05.12.16600000-660	1.000,00	
08 244 0819 1184 0000	Construção, Reforma e Equipagem do Centro de Acolhimento Institucional - UAI			
792	4.4.90.51.00 OBRAS E INSTALAÇÕES	0.01.00.15010000-501	1.000,00	
793	4.4.90.51.00 OBRAS E INSTALAÇÕES	0.05.12.16600000-660	121.000,00	
794	4.4.90.52.00 EQUIPAMENTOS E MATERIAL PERMANENTE	0.01.00.15010000-501	1.000,00	
795	4.4.90.52.00 EQUIPAMENTOS E MATERIAL PERMANENTE	0.05.12.16600000-660	50.000,00	
08 244 0819 2328 0000	Manutenção do Conselho Municipal de Assistência Social			
796	3.3.90.14.00 DIÁRIAS - CIVIL	0.01.00.15010000-501	3.000,00	
797	3.3.90.30.00 MATERIAL DE CONSUMO	0.01.00.15010000-501	1.000,00	
798	3.3.90.36.00 OUTROS SERVIÇOS DE TERCEIROS - PESSOA FÍSICA	0.01.00.15010000-501	1.000,00	
799	3.3.90.39.00 OUTROS SERVIÇOS DE TERCEIROS - PESSOA JURÍDICA	0.01.00.15010000-501	1.000,00	
800	4.4.90.52.00 EQUIPAMENTOS E MATERIAL PERMANENTE	0.01.00.15010000-501	1.000,00	
08 244 0819 2468 0000	Desenvolvimento das Ações de Proteção Social Básica			
801	3.1.90.04.00 CONTRATAÇÃO POR TEMPO DETERMINADO	0.01.00.15010000-501	260.000,00	
802	3.1.90.04.00 CONTRATAÇÃO POR TEMPO DETERMINADO	0.02.12.16610000-661	144.000,00	
803	3.1.90.04.00 CONTRATAÇÃO POR TEMPO DETERMINADO	0.05.12.16600000-660	564.000,00	
804	3.3.90.14.00 DIÁRIAS - CIVIL	0.01.00.15010000-501	1.000,00	
805	3.3.90.14.00 DIÁRIAS - CIVIL	0.05.12.16600000-660	30.000,00	
806	3.3.90.30.00 MATERIAL DE CONSUMO	0.01.00.15010000-501	5.000,00	



# PREFEITURA DO MUNICÍPIO DE GRAVATÁ

R CLETO CAMPELO, 268 - CNPJ:11049830/0001-20

Orçamento Programa - Exercício de 2024

## FICHAS DA DESPESA

Page 25

Entidade	Discriminação da Entidade	Vinc	Fte Recurso	Total Orcado
Ficha CLoc	Func/Prog	Catgo	Discriminação	
4	FUNDO MUNICIPAL DE ASSISTENCIA SOCIAL DE GRAVATA			
807	3.3.90.30.00	MATERIAL DE CONSUMO	0.02.12.16610000-661	15.000,00
808	3.3.90.30.00	MATERIAL DE CONSUMO	0.05.12.16600000-660	300.000,00
809	3.3.90.33.00	PASSAGENS E DESPESAS COM LOCOMOÇÃO	0.05.12.16600000-660	50.000,00
810	3.3.90.36.00	OUTROS SERVIÇOS DE TERCEIROS - PESSOA FÍSICA	0.01.00.15010000-501	20.000,00
811	3.3.90.36.00	OUTROS SERVIÇOS DE TERCEIROS - PESSOA FÍSICA	0.02.12.16610000-661	5.000,00
812	3.3.90.36.00	OUTROS SERVIÇOS DE TERCEIROS - PESSOA FÍSICA	0.05.12.16600000-660	150.000,00
813	3.3.90.39.00	OUTROS SERVIÇOS DE TERCEIROS - PESSOA FÍSICA	0.01.00.15010000-501	40.000,00
814	3.3.90.39.00	OUTROS SERVIÇOS DE TERCEIROS - PESSOA JURÍDICA	0.02.12.16610000-661	15.000,00
815	3.3.90.39.00	OUTROS SERVIÇOS DE TERCEIROS - PESSOA JURÍDICA	0.05.12.16600000-660	300.000,00
816	4.4.90.52.00	EQUIPAMENTOS E MATERIAL PERMANENTE	0.01.00.15010000-501	5.000,00
817	4.4.90.52.00	EQUIPAMENTOS E MATERIAL PERMANENTE	0.02.12.16610000-661	6.000,00
818	4.4.90.52.00	EQUIPAMENTOS E MATERIAL PERMANENTE	0.05.12.16600000-660	156.000,00
08 244 0819 2469 0000	Desenvolvimento das Ações de Proteção Social Especial (Média e Alta Complexidade)			
819	3.1.90.04.00	CONTRATAÇÃO POR TEMPO DETERMINADO	0.01.00.15010000-501	480.000,00
820	3.1.90.04.00	CONTRATAÇÃO POR TEMPO DETERMINADO	0.05.12.16600000-660	280.000,00
821	3.3.90.14.00	DIÁRIAS - CIVIL	0.01.00.15010000-501	1.500,00
822	3.3.90.14.00	DIÁRIAS - CIVIL	0.05.12.16600000-660	10.000,00
823	3.3.90.30.00	MATERIAL DE CONSUMO	0.01.00.15010000-501	20.000,00
824	3.3.90.30.00	MATERIAL DE CONSUMO	0.05.12.16600000-660	200.000,00
825	3.3.90.33.00	PASSAGENS E DESPESAS COM LOCOMOÇÃO	0.01.00.15010000-501	1.000,00
826	3.3.90.33.00	PASSAGENS E DESPESAS COM LOCOMOÇÃO	0.05.12.16600000-660	5.000,00
827	3.3.90.36.00	OUTROS SERVIÇOS DE TERCEIROS - PESSOA FÍSICA	0.01.00.15010000-501	85.000,00
828	3.3.90.36.00	OUTROS SERVIÇOS DE TERCEIROS - PESSOA FÍSICA	0.05.12.16600000-660	10.000,00
829	3.3.90.39.00	OUTROS SERVIÇOS DE TERCEIROS - PESSOA JURÍDICA	0.01.00.15010000-501	50.000,00
830	3.3.90.39.00	OUTROS SERVIÇOS DE TERCEIROS - PESSOA JURÍDICA	0.05.12.16600000-660	230.000,00
831	4.4.90.52.00	EQUIPAMENTOS E MATERIAL PERMANENTE	0.01.00.15010000-501	5.000,00
832	4.4.90.52.00	EQUIPAMENTOS E MATERIAL PERMANENTE	0.02.12.16610000-661	16.000,00
833	4.4.90.52.00	EQUIPAMENTOS E MATERIAL PERMANENTE	0.05.12.16600000-660	150.000,00
08 244 0819 2470 0000	Gestão do Cadastro Único e do Programa Bolsa Família			
834	3.1.90.04.00	CONTRATAÇÃO POR TEMPO DETERMINADO	0.05.12.16600000-660	430.000,00
835	3.3.90.14.00	DIÁRIAS - CIVIL	0.05.12.16600000-660	5.000,00
836	3.3.90.30.00	MATERIAL DE CONSUMO	0.01.00.15010000-501	1.000,00
837	3.3.90.30.00	MATERIAL DE CONSUMO	0.01.00.15010000-501	166.000,00
838	3.3.90.30.00	MATERIAL DE CONSUMO	0.05.12.16600000-660	50.000,00
839	3.3.90.33.00	PASSAGENS E DESPESAS COM LOCOMOÇÃO	0.05.12.16600000-660	5.000,00
840	3.3.90.36.00	OUTROS SERVIÇOS DE TERCEIROS - PESSOA FÍSICA	0.01.00.15010000-501	1.000,00
841	3.3.90.36.00	OUTROS SERVIÇOS DE TERCEIROS - PESSOA FÍSICA	0.05.12.16600000-660	10.000,00
842	3.3.90.39.00	OUTROS SERVIÇOS DE TERCEIROS - PESSOA JURÍDICA	0.01.00.15010000-501	1.000,00
843	3.3.90.39.00	OUTROS SERVIÇOS DE TERCEIROS - PESSOA JURÍDICA	0.05.12.16600000-660	320.000,00
844	4.4.90.52.00	EQUIPAMENTOS E MATERIAL PERMANENTE	0.05.12.16600000-660	60.000,00
08 244 0819 2471 0000	Manutenção das Ações do IGD-SUAS			
845	3.3.90.14.00	DIÁRIAS - CIVIL	0.05.12.16600000-660	5.000,00
846	3.3.90.30.00	MATERIAL DE CONSUMO	0.05.12.16600000-660	5.000,00
847	3.3.90.36.00	OUTROS SERVIÇOS DE TERCEIROS - PESSOA FÍSICA	0.05.12.16600000-660	5.000,00
848	3.3.90.39.00	OUTROS SERVIÇOS DE TERCEIROS - PESSOA JURÍDICA	0.05.12.16600000-660	6.000,00
08 244 0819 2801 0000	Concessão de Benefícios Eventuais e Emergenciais a População em Situação de Vulnerabilidade			
849	3.3.90.32.00	Material, Bem ou Serviço para Distribuição Gratuita	0.01.00.15010000-501	2.220.000,00
850	3.3.90.32.00	Material, Bem ou Serviço para Distribuição Gratuita	0.02.12.16610000-661	12.000,00
851	3.3.90.48.00	OUTROS AUXÍLIOS FINANCEIROS A PESSOA FÍSICA	0.01.00.15010000-501	50.000,00
852	3.3.90.48.00	OUTROS AUXÍLIOS FINANCEIROS A PESSOA FÍSICA	0.02.12.16610000-661	5.000,00
08 306	Alimentação e Nutrição			
08 306 0819	Fortalecimento do Sistema Único de Assistência Social - SUAS			
08 306 0819 2802 0000	Desenvolvimento de Ações de Segurança Alimentar e Nutricional			
853	3.1.90.04.00	CONTRATAÇÃO POR TEMPO DETERMINADO	0.01.00.15010000-501	10.000,00
854	3.1.90.04.00	CONTRATAÇÃO POR TEMPO DETERMINADO	0.02.12.16610000-661	50.000,00
855	3.3.90.30.00	MATERIAL DE CONSUMO	0.01.00.15010000-501	1.000,00
856	3.3.90.30.00	MATERIAL DE CONSUMO	0.02.12.16610000-661	150.000,00
857	3.3.90.36.00	OUTROS SERVIÇOS DE TERCEIROS - PESSOA FÍSICA	0.01.00.15010000-501	1.500,00
858	3.3.90.36.00	OUTROS SERVIÇOS DE TERCEIROS - PESSOA FÍSICA	0.02.12.16610000-661	30.000,00
859	3.3.90.39.00	OUTROS SERVIÇOS DE TERCEIROS - PESSOA JURÍDICA	0.01.00.15010000-501	2.000,00
860	3.3.90.39.00	OUTROS SERVIÇOS DE TERCEIROS - PESSOA JURÍDICA	0.02.12.16610000-661	40.000,00

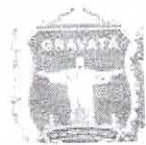

PREFEITURA DO MUNICÍPIO DE GRAVATÁ  
R CLETO CAMPELO, 268 - CNPJ:11049830/0001-20

Orçamento Programa - Exercício de 2024

Page 26

FICHAS DA DESPESA

Entidade	Discriminação da Entidade	Vinc	Fte Recurso	Total Orcado
Ficha CLoc	Func/Prog Catgo Discriminação			
4	FUNDO MUNICIPAL DE ASSISTENCIA SOCIAL DE GRAVATA			
861	4.4.90.52.00 EQUIPAMENTOS E MATERIAL PERMANENTE		0.01.00.15010000-501	2.000,00
862	4.4.90.52.00 EQUIPAMENTOS E MATERIAL PERMANENTE		0.02.12.16610000-661	50.000,00
5	IPSEG PLANO PREVIDENCIARIO			
02	PODER EXECUTIVO			
02 20	PODER EXECUTIVO			
02 20 24	IPSEG - FUNDO PREVIDENCIÁRIO			
09	Previdência Social			
09 122	Administração Geral			
09 122 0901	Gestão Administrativa do RPPS			
09 122 0901 1301 0000	Execução de Obras, Aquisição de Imóveis, Máquinas e Equipamentos Diversos			
863	4.4.90.51.00 OBRAS E INSTALAÇÕES		0.01.76.18020000-802	20.000,00
864	4.4.90.52.00 EQUIPAMENTOS E MATERIAL PERMANENTE		0.01.76.18020000-802	30.000,00
09 122 0901 2352 0000	Gestão Administrativa do RPPS			
865	3.1.90.04.00 CONTRATAÇÃO POR TEMPO DETERMINADO		0.01.76.18020000-802	10.000,00
866	3.1.90.11.00 VENCIMENTOS E VANTAGENS FIXAS - PESSOAL CIVIL		0.01.76.18020000-802	650.000,00
867	3.1.90.13.00 OBRIGAÇÕES PATRONAIS		0.01.76.18020000-802	110.000,00
868	3.1.90.91.00 SENTENÇAS JUDICIAIS		0.01.76.18020000-802	10.000,00
869	3.1.90.93.00 INDENIZAÇÕES E RESTITUIÇÕES		0.01.76.18020000-802	10.000,00
870	3.1.90.94.00 INDENIZAÇÕES E RESTITUIÇÕES TRABALHISTAS		0.01.76.18020000-802	10.000,00
871	3.1.91.13.00 OBRIGAÇÕES PATRONAIS - INTRA-ORÇAMENTÁRIO		0.01.76.18020000-802	35.000,00
872	3.3.90.14.00 DIÁRIAS - CIVIL		0.01.76.18000000-802	30.000,00
873	3.3.90.30.00 MATERIAL DE CONSUMO		0.01.76.18020000-802	20.000,00
874	3.3.90.33.00 PASSAGENS E DESPESAS COM LOCOMOÇÃO		0.01.76.18020000-802	150.000,00
875	3.3.90.35.00 SERVIÇOS DE CONSULTORIA		0.01.76.18000000-802	100.000,00
876	3.3.90.36.00 OUTROS SERVIÇOS DE TERCEIROS - PESSOA FÍSICA		0.01.76.18000000-802	100.000,00
877	3.3.90.39.00 OUTROS SERVIÇOS DE TERCEIROS - PESSOA JURÍDICA		0.01.76.18020000-802	10.000,00
878	3.3.90.47.00 OBRIGAÇÕES TRIBUTÁRIAS E CONTRIBUTIVAS		0.01.76.18020000-802	10.000,00
879	3.3.90.91.00 SENTENÇAS JUDICIAIS		0.01.76.18020000-802	10.000,00
880	3.3.90.92.00 DESPESAS DE EXERCÍCIOS ANTERIORES		0.01.76.18020000-802	10.000,00
881	3.3.90.93.00 INDENIZAÇÕES E RESTITUIÇÕES		0.01.76.18020000-802	10.000,00
09 122 0901 2433 0000	Capacitação, Treinamento e Qualificação de Agentes Públicos Municipais do RPPS, inclusive Conselheiros Municipais			
882	3.3.90.14.00 DIÁRIAS - CIVIL		0.01.76.18020000-802	50.000,00
883	3.3.90.33.00 PASSAGENS E DESPESAS COM LOCOMOÇÃO		0.01.76.18020000-802	60.000,00
884	3.3.90.36.00 OUTROS SERVIÇOS DE TERCEIROS - PESSOA FÍSICA		0.01.76.18020000-802	10.000,00
885	3.3.90.39.00 OUTROS SERVIÇOS DE TERCEIROS - PESSOA JURÍDICA		0.01.76.18020000-802	40.000,00
09 272	Previdência do Regime Estatutário			
09 272 0902	Manutenção das Atividades Previdenciárias do RPPS			
09 272 0902 2353 0000	PODER EXECUTIVO - Manutenção das Atividades Previdenciárias do RPPS (Desp. com aposent. e reformas, pensões)			
886	3.1.90.01.00 Aposentadorias, Reserva Remunerada e Reformas		0.01.76.15010000-501	4.305.000,00
887	3.1.90.01.00 Aposentadorias, Reserva Remunerada e Reformas		0.01.76.18000000-800	26.695.000,00
888	3.1.90.03.00 Pensões do RPPS e do Militar		0.01.76.18000000-800	3.000.000,00
28	Encargos Especiais			
28 843	Serviço da Dívida Interna			
28 843 0902	Manutenção das Atividades Previdenciárias do RPPS			
28 843 0902 0014 0000	Precatórios e Sentença Judiciais do RPPS			
889	3.1.90.91.00 SENTENÇAS JUDICIAIS		0.01.76.18000000-800	10.000,00
890	3.3.90.91.00 SENTENÇAS JUDICIAIS		0.01.76.18000000-800	10.000,00
28 846	Outros Encargos Especiais			
28 846 0902	Manutenção das Atividades Previdenciárias do RPPS			
28 846 0902 0015 0000	Indenizações e Restituições do RPPS			
891	3.1.90.93.00 INDENIZAÇÕES E RESTITUIÇÕES		0.01.76.18000000-800	10.000,00
892	3.3.90.93.00 INDENIZAÇÕES E RESTITUIÇÕES		0.01.76.18000000-800	10.000,00



# PREFEITURA DO MUNICÍPIO DE GRAVATÁ

R CLETO CAMPELO, 268 - CNPJ:11049830/0001-20

Orçamento Programa - Exercício de 2024

## FICHAS DA DESPESA

Entidade	Discriminação da Entidade	Vinc	Fte Recurso	Total Orcado
Ficha CLoc	Func/Prog Catgo Discriminação			
7	FUNDO DO DIREITO DA CRIANÇA E DO ADOLESCENTE DE GR			
02	PODER EXECUTIVO			
02 21	FUNDECA			
02 21 00	FUNDECA			
08	Assistência Social			
08 243	Assistência à Criança e ao Adolescente			
08 243 0815	Gestão Administrativa do Fundo Municipal do Direito da Criança e do Adolescente			
08 243 0815 2344 0000	Gestão Administrativa do Fundo Municipal da Criança e do Adolescente			
893	3.1.90.04.00 CONTRATAÇÃO POR TEMPO DETERMINADO	0.01.00.15010000-501		153.930,00
894	3.1.90.11.00 VENCIMENTOS E VANTAGENS FIXAS - PESSOAL CIVIL	0.01.00.15010000-501		93.310,00
895	3.1.90.13.00 OBRIGAÇÕES PATRONAIS	0.01.00.15010000-501		11.200,00
896	3.1.90.94.00 INDENIZAÇÕES E RESTITUIÇÕES TRABALHISTAS	0.01.00.15010000-501		50.400,00
897	3.3.50.43.00 SUBVENÇÕES SOCIAIS	0.01.00.15010000-501		350.000,00
898	3.3.90.14.00 DIÁRIAS - CIVIL	0.01.00.15010000-501		30.000,00
899	3.3.90.30.00 MATERIAL DE CONSUMO	0.01.00.15010000-501		50.000,00
900	3.3.90.31.00 PREMIAÇÕES CULTURAIS, ARTÍSTICAS, CIENTÍFICAS, DE:	0.01.00.15010000-501		10.000,00
901	3.3.90.32.00 Material, Bem ou Serviço para Distribuição Gratuita	0.01.00.15010000-501		10.000,00
902	3.3.90.35.00 SERVIÇOS DE CONSULTORIA	0.01.00.15010000-501		440.000,00
903	3.3.90.36.00 OUTROS SERVIÇOS DE TERCEIROS - PESSOA FÍSICA	0.01.00.15010000-501		50.000,00
904	3.3.90.39.00 OUTROS SERVIÇOS DE TERCEIROS - PESSOA JURÍDICA	0.01.00.15010000-501		580.000,00
905	4.4.90.52.00 EQUIPAMENTOS E MATERIAL PERMANENTE	0.01.00.15010000-501		430.000,00
08 243 0816	Proteção e Defesa dos Direitos da Criança e do Adolescente			
08 243 0816 2345 0000	Desenvolvimento de Ações de Proteção à Criança e ao Adolescente			
906	3.3.90.30.00 MATERIAL DE CONSUMO	0.01.00.15010000-501		45.000,00
907	3.3.90.36.00 OUTROS SERVIÇOS DE TERCEIROS - PESSOA FÍSICA	0.01.00.15010000-501		25.000,00
908	3.3.90.39.00 OUTROS SERVIÇOS DE TERCEIROS - PESSOA JURÍDICA	0.01.00.15010000-501		20.000,00
08 243 0816 2347 0000	Manutenção das Ações Vinculadas ao Conselho Tutelar			
909	3.1.90.11.00 VENCIMENTOS E VANTAGENS FIXAS - PESSOAL CIVIL	0.01.00.15010000-501		550.000,00
910	3.1.90.13.00 OBRIGAÇÕES PATRONAIS	0.01.00.15010000-501		120.000,00
911	3.3.90.14.00 DIÁRIAS - CIVIL	0.01.00.15010000-501		10.000,00
912	3.3.90.30.00 MATERIAL DE CONSUMO	0.01.00.15010000-501		20.000,00
913	3.3.90.36.00 OUTROS SERVIÇOS DE TERCEIROS - PESSOA FÍSICA	0.01.00.15010000-501		10.000,00
914	3.3.90.39.00 OUTROS SERVIÇOS DE TERCEIROS - PESSOA JURÍDICA	0.01.00.15010000-501		30.000,00
08 243 0816 2360 0000	Realização da Conferência Municipal dos Direitos da Criança e do Adolescente			
915	3.3.90.30.00 MATERIAL DE CONSUMO	0.01.00.15010000-501		15.000,00
916	3.3.90.36.00 OUTROS SERVIÇOS DE TERCEIROS - PESSOA FÍSICA	0.01.00.15010000-501		35.000,00
917	3.3.90.39.00 OUTROS SERVIÇOS DE TERCEIROS - PESSOA JURÍDICA	0.01.00.15010000-501		75.000,00
08 243 0816 2592 0000	Desenvolvimento de Ações de Enfretamento às Drogas			
918	3.3.90.30.00 MATERIAL DE CONSUMO	0.01.00.15010000-501		20.000,00
919	3.3.90.36.00 OUTROS SERVIÇOS DE TERCEIROS - PESSOA FÍSICA	0.01.00.15010000-501		25.000,00
920	3.3.90.39.00 OUTROS SERVIÇOS DE TERCEIROS - PESSOA JURÍDICA	0.01.00.15010000-501		80.000,00
8	FUNDO MUNICIPAL DO IDOSO			
02	PODER EXECUTIVO			
02 27	FUNDO MUNICIPAL DOS DIREITOS DA PESSOA IDOSA			
02 27 00	FUNDO MUNICIPAL DOS DIREITOS DA PESSOA IDOSA			
08	Assistência Social			
08 244	Assistência Comunitária			
08 244 0820	Promoção dos Direitos da Pessoa Idosa			
08 244 0820 2800 0000	Apoio a Execução da Política Municipal dos Direitos da Pessoa Idosa			
941	3.3.50.43.00 SUBVENÇÕES SOCIAIS	0.01.00.15010000-501		600.000,00
942	3.3.90.30.00 MATERIAL DE CONSUMO	0.01.00.15010000-501		20.000,00
943	3.3.90.36.00 OUTROS SERVIÇOS DE TERCEIROS - PESSOA FÍSICA	0.01.00.15010000-501		30.000,00
944	3.3.90.39.00 OUTROS SERVIÇOS DE TERCEIROS - PESSOA JURÍDICA	0.01.00.15010000-501		50.000,00
945	4.4.90.52.00 EQUIPAMENTOS E MATERIAL PERMANENTE	0.01.00.15010000-501		20.000,00
Total				375.000.000,00

Código de Aplicação



FICHAS DA DESPESA

Entidade	Discriminação da Entidade	Vinc	Fte Recurso	Total Orcado
Ficha CLoc	Func/Prog Catgo Discriminação			
500	RECURSOS NÃO VINCULADOS DE IMPOSTOS			75.377.000,00
002	Recursos Próprios - Educação			29.678.000,00
003	Recursos Próprios - Saúde			45.699.000,00
501	OUTROS RECURSOS NÃO VINCULADOS			159.149.000,00
001	Recursos Próprios			159.149.000,00
540	TRANSFERÊNCIA DO FUNDEB			47.697.500,00
002	Entrada de Recursos - FUNDEB 30%			5.472.500,00
001	Entrada de Recursos - FUNDEB 70%			42.225.000,00
541	TRANSFERÊNCIA DO FUNDEB - VAAF			3.000.000,00
001	Complementação VAAF- FUNDEB 70%			3.000.000,00
550	TRANSFERÊNCIA DO SALÁRIO EDUCAÇÃO			920.000,00
001	Salário Educação			920.000,00
551	TRANSFERÊNCIA DO FNDE - PDDE			10.000,00
001	PDDE			10.000,00
552	TRANSFERÊNCIA DO FNDE - PNAE			1.200.000,00
001	PNAE			1.200.000,00
553	TRANSFERÊNCIA DO FNDE- PNATE			370.000,00
001	PNATE			370.000,00
569	OUTRAS TRANSFERÊNCIA DO FNDE			6.950.000,00
001	FNDE			6.950.000,00
576	TRANSF. DO ESTADO - PROGRAMA EDUCAÇÃO			60.000,00
001	Programa Caminho a Escola			60.000,00
600	TRANSFERÊNCIA DE RECURSOS DA UNIÃO - SUS			18.968.000,00
000	Bloco de Manutenção - SUS			18.968.000,00
601	TRANSFERÊNCIA DE RECURSOS DA UNIÃO - SUS			1.475.000,00
000	Bloco de Estruturação - SUS			1.475.000,00
604	TRANSF. PARA PROVENTOS DE ACS E ACE			4.600.000,00
001	TRANSF. PARA PROVENTOS DE ACS E ACE			4.600.000,00
605	TRANSF. COMPL. PISO DE ENFERMAGEM			4.000.000,00
001	Transf. de Compl. do Piso de Enfermagem			4.000.000,00
621	TRANSF. DO SUS - ESTADO			1.200.000,00
001	Transferência do SUS - ESTADO			1.200.000,00
660	Transferência de Recurso do FNAS			4.461.000,00
001	Transferência de Recursos do FNAS			4.461.000,00
661	Outros Rec. Vinc. à Assistência Social			540.000,00
001	Recursos Transferido do FEAS			540.000,00
700	Outras Transferência de Convênios			8.675.500,00
001	Convênio União			8.675.500,00
701	Outras Transferência de Convênios			3.024.000,00
001	Convênio do Estado			1.024.000,00
002	Convênio do Estado - FEM			2.000.000,00
706	TRANSFERÊNCIAS DE EMENDAS			1.483.000,00





PREFEITURA DO MUNICÍPIO DE GRAVATÁ  
R CLETO CAMPELO, 268 - CNPJ:11049830/0001-20

Orçamento Programa - Exercício de 2024

FICHAS DA DESPESA

Entidade	Discriminação da Entidade	Vinc	Fte Recurso	Total Orcado
Ficha CLoc	Func/Prog Catgo Discriminação			
706	TRANSFERÊNCIAS DE EMENDAS			1.483.000,00
001	TRANSFERÊNCIAS EMENDAS			1.483.000,00
752	Recursos Vinculados ao Trânsito			610.000,00
001	Multa de Trânsito			600.000,00
002	Zona Azul			10.000,00
800	RECURSOS VINCULADOS AO RPPS			29.735.000,00
000	Fundo de Capitalização- Plano Prev.			29.735.000,00
802	RECURSOS VINCULADOS AO RPPS			1.495.000,00
000	Taxa de Administração			1.495.000,00
TOTAL				375.000.000,00