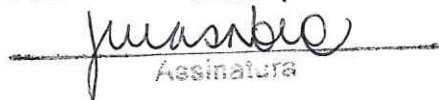

**LEI Nº 3847/2021**

PREFEITURA MUNICIPAL DE GRAVATÁ

Publicado em: 22, 12, 21

  
Assinatura

**EMENTA:** Estima a RECEITA e fixa a DESPESA do Município para o exercício de 2022.

**O PREFEITO DO MUNICÍPIO DE GRAVATÁ**, Estado de Pernambuco, no uso das atribuições conferidas pelo art. 165 da Constituição Federal e do art. 124, § 1º, inciso III da Constituição do Estado de Pernambuco, com a redação alterada pela Emenda Constitucional nº 31/2008, através de aprovação da Câmara, sanciona a seguinte Lei:

**CAPÍTULO I**  
**Seção Única Da Abrangência**

**Art. 1º** - Esta Lei estima a Receita do Município para o exercício financeiro de 2022 no montante de R\$ 265.929.000,00 (Duzentos e sessenta e cinco milhões e novecentos e vinte e nove mil reais) e fixa a Despesa em igual valor, compreendendo, nos termos do art. 165, § 5º da Constituição Federal e da Lei de Diretrizes Orçamentárias:

I - o orçamento fiscal, referente aos Poderes do Município, seus fundos, órgãos e entidades da Administração Pública Municipal direta e indireta;

II - o orçamento da seguridade social, abrangendo às entidades e órgãos da Administração direta e indireta, incluídos fundos, responsáveis pela saúde, previdência e assistência social.

**CAPÍTULO II**  
**DO ORÇAMENTO FISCAL E DA SEGURIDADE SOCIAL**

**Seção I**  
**Da Estimativa da Receita**

**Art. 2º** - A receita orçamentária total é estimada em R\$ 265.929.000,00 (Duzentos e sessenta e cinco milhões e novecentos e vinte e nove mil reais) e desdobrada da seguinte forma:

I - Orçamento Fiscal: R\$ 220.994.600,00 (Duzentos e vinte milhões e novecentos e noventa e quatro mil e seiscentos reais);

II - Orçamento da Seguridade Social no valor de R\$ 44.934.400,00 (Quarenta e quatro milhões e novecentos e trinta e quatro mil e quatrocentos reais), onde:

a) R\$ 26.203.000,00 (Vinte e seis milhões e duzentos e três mil reais) compreende receitas de saúde;

b) R\$ 3.049.400,00 (Três milhões e quarenta e nove mil e quatrocentos reais) compreende receitas de assistência social;

c) R\$ 15.682.000,00 (quinze milhões e seiscentos e oitenta e dois mil reais) compreende as receitas do Regime Próprio de Previdência Social (RPPS).

**Art. 3º** - As receitas são estimadas por Categoria Econômica, segundo a origem dos recursos, conforme o disposto no Anexo 01.

**Art. 4º** - As Receitas estimadas no orçamento serão arrecadadas na forma da legislação em vigor, de acordo com o desdobramento constante do Anexo 02.

## **Seção II** **Da Fixação da Despesa**

**Art. 5º** - A Despesa total é fixada nos Orçamentos Fiscal e da Seguridade Social, no mesmo valor da Receita, discriminada por Função, Poderes e Órgãos, em R\$ 265.929.000,00 (Duzentos e sessenta e cinco milhões e novecentos e vinte e nove mil reais); e desdobrada nos termos da Lei de Diretrizes Orçamentárias da seguinte forma:

I - Orçamento Fiscal: R\$ 176.367.000,00 (Cento e setenta e cinco milhões e duzentos e sessenta e três mil reais);

II - Orçamento da Seguridade Social, no valor de R\$ 89.562.000,00 (Oitenta e nove milhões e quinhentos e sessenta e dois mil reais), onde:

a) R\$ 55.100.000,00 (Cinquenta e cinco milhões e cem mil reais) compreende despesas com saúde;

b) R\$ 8.262.000,00 (oito milhões e duzentos e sessenta e dois mil reais) são despesas com assistência social;

c) R\$ 26.200.000,00 (Vinte e seis milhões e duzentos mil reais) são despesas com o Regime Próprio de Previdência Social.

**Parágrafo Único.** Do Montante das despesas fixadas nas alíneas "a", "b" e "c", do inciso II deste artigo, R\$ 44.627.600,00 (Quarenta e quatro milhões e seiscentos e vinte e sete mil e seiscentos reais) serão custeadas com recursos do Orçamento Fiscal.

### **Seção III**

#### **Da Distribuição da Despesa por Órgãos**

**Art. 6º** - A Despesa Total, fixada por Funções, Subfunções, Projetos, Atividades e Operações Especiais dos Poderes e Órgãos, está discriminada nos Anexos 06 a 09 desta Lei, consoante disposições da Lei Federal nº 4.320/64 e regulamentações específicas.

**Art. 7º** - As categorias econômicas e despesas por grupos estão demonstradas de forma analítica, individualizada por órgão, no Anexo 02 e consolidadas no Resumo da Natureza da Despesa.

### **Seção IV**

#### **Da Autorização para Abertura de Crédito Adicional Suplementar**

**Art. 8º** - Fica o Poder Executivo autorizado a abrir créditos adicionais suplementares até o valor correspondente a 40% (quarenta por cento) da despesa fixada nos orçamentos, fiscal e da seguridade social, com a finalidade de incorporar valores que excedam as previsões constantes desta Lei, mediante a utilização de recursos permitidos no § 1º do art. 43 da Lei nº 4.320/64 e disposições da LDO para 2021.

**§ 1º** - Para efeito da execução orçamentária, a discriminação, o remanejamento orçamentário e a inclusão dos elementos em cada grupo de despesa das atividades, projetos e operações especiais, na mesma unidade orçamentária, constantes da presente Lei e de créditos adicionais, serão efetuados mediante registro contábil diretamente no sistema informatizado de execução financeira do orçamento, e não oneram a autorização constante no caput deste artigo, independentemente de formalização legal específica.

**§ 2º** - Durante a execução orçamentária, o Poder Executivo, autorizado por Lei, poderá incluir novos projetos, atividades ou operações especiais nos orçamentos das unidades administrativas e gestoras, na forma de crédito especial.

### **Seção V**

#### **Da Autorização para Realizar Operações de Crédito**

**Art. 9º** - Fica o Poder Executivo autorizado a contratar e oferecer garantias a empréstimos voltados para a modernização administrativa e tributária, bem como, a execução de programas de habitação, saneamento e outros investimentos públicos, respeitados os limites da Lei Complementar nº 101/2000, de Resoluções do Senado Federal, disposições da legislação pertinente e compatibilidade com programas federais.



### CAPÍTULO III

#### Seção Única Das Disposições Gerais

**Art. 10** - A utilização de dotações com origem de recursos em convênios ou operações de crédito fica condicionada à celebração dos instrumentos legais.

**Art. 11** - Na fixação dos valores das dotações para pessoal, foram consideradas projeções para acréscimos de despesas destinadas a atender as disposições do § 1º do art. 169 da Constituição Federal.

**Art. 12** - A presente Lei entra em vigor na data de sua publicação, contando-se seus efeitos a partir de 1º de janeiro de 2022.

Palácio Joaquim Didier, em 22 de dezembro de 2021, 199º da Independência;  
132º da República.



**JÓSELITO GOMES DA SILVA**  
Prefeito do Município



**PREFEITURA DO MUNICÍPIO DE GRAVATÁ**  
R. CLETO CAMPELO, 268 - CNPJ:11049830/0001-20

Orçamento Programa - Exercício de 2022

**LEGISLAÇÃO DA RECEITA**

(Inc. III, § 1º, Art.2º)

Código	Discriminação	Fonte	Legislação
1000.00.0.0.0.00	RECEITAS CORRENTES		
1100.00.0.0.0.00	IMPOSTOS, TAXAS E CONTRIBUIÇÕES DE MELHORIA		
1110.00.0.0.0.00	IMPOSTOS		
1112.00.0.0.0.00	IMPOSTOS SOBRE O PATRIMÔNIO		
1112.50.0.0.0.00	IMPOSTO SOBRE A PROPRIEDADE PREDIAL E TERRITORIAL URBANA		
1112.50.0.1.0.00	IMPOSTO SOBRE A PROPRIEDADE PREDIAL E TERRITORIAL URBANA - P	01 500	Art. 156 inciso I da CF, Código Tributário do Município
1112.50.0.2.0.00	IMPOSTO SOBRE A PROPRIEDADE PREDIAL E TERRITORIAL URBANA - M	01 500	Código Tributário do Município
1112.50.0.3.0.00	IMPOSTO SOBRE A PROPRIEDADE PREDIAL E TERRITORIAL URBANA - D	01 500	Código Tributário do Município
1112.50.0.4.0.00	IMPOSTO SOBRE A PROPRIEDADE PREDIAL E TERRITORIAL URBANA - M	01 500	Código Tributário do Município
1112.53.0.0.0.00	IMPOSTOS SOBRE TRANSMISSÃO "INTER VIVOS" DE BENS IMÓVEIS E D		
1112.53.0.1.0.00	IMPOSTOS SOBRE TRANSMISSÃO "INTER VIVOS" DE BENS IMÓVEIS E D	01 500	Art. 156 inciso II da CF, Código Tributário do Município
1112.53.0.2.0.00	IMPOSTOS SOBRE TRANSMISSÃO "INTER VIVOS" DE BENS IMÓVEIS E D	01 500	Código Tributário do Município
1112.53.0.3.0.00	IMPOSTOS SOBRE TRANSMISSÃO "INTER VIVOS" DE BENS IMÓVEIS E D	01 500	Código Tributário do Município
1112.53.0.4.0.00	IMPOSTOS SOBRE TRANSMISSÃO "INTER VIVOS" DE BENS IMÓVEIS E D	01 500	Código Tributário do Município
1113.00.0.0.0.00	IMPOSTOS SOBRE A RENDA E PROVENTOS DE QUALQUER NATUREZA		
1113.03.0.0.0.00	IMPOSTO SOBRE A RENDA - RETIDO NA FONTE		
1113.03.1.0.0.00	IMPOSTO SOBRE A RENDA - RETIDO NA FONTE - TRABALHO		
1113.03.1.1.0.00	IMPOSTO SOBRE A RENDA - RETIDO NA FONTE - TRABALHO - PRINCIP	01 500	Art. 158 inciso I da CF, Código Tributário do Município
1113.03.4.0.0.00	IMPOSTO SOBRE A RENDA - RETIDO NA FONTE - OUTROS RENDIMENTOS		
1113.03.4.1.0.00	IMPOSTO SOBRE A RENDA - RETIDO NA FONTE - OUTROS RENDIMENTOS	01 500	Art. 158 inciso I da CF, Código Tributário do Município
1114.00.0.0.0.00	IMPOSTOS SOBRE A PRODUÇÃO E CIRCULAÇÃO DE MERCADORIAS E SERV		
1114.51.0.0.0.00	IMPOSTOS SOBRE SERVIÇOS		
1114.51.1.0.0.00	IMPOSTO SOBRE SERVIÇOS DE QUALQUER NATUREZA - ISSQN		
1114.51.1.1.01	ISS - PRINCIPAL		
1114.51.1.1.02	ISS - SIMPLES NACIONAL	01 500	Art. 156 inciso II da CF, Código Tributário do Município
1114.51.1.2.00	IMPOSTO SOBRE SERVIÇOS DE QUALQUER NATUREZA - ISSQN - MULTAS	01 500	Art. 156 inciso II da CF, Código Tributário do Município
1114.51.1.3.00	IMPOSTO SOBRE SERVIÇOS DE QUALQUER NATUREZA - ISSQN - DÍVIDA	01 500	Art. 156 inciso II da CF, Código Tributário do Município



# PREFEITURA DO MUNICÍPIO DE GRAVATÁ

R CLETO CAMPELO, 268 - CNPJ:11049830/0001-20

Orçamento Programa - Exercício de 2022

## LEGISLAÇÃO DA RECEITA

(Inc. III, § 1º, Art.2º)

Quadro 11

Page 2

Código	Discriminação	Fonte	Legislação
1114.51.1.4.00	IMPOSTO SOBRE SERVIÇOS DE QUALQUER NATUREZA - ISSQN - MULTAS	01 500	Art. 156 inciso II da CF, Código Tributário do Município
1120.00.0.0.00	TAXAS		
1121.00.0.0.00	TAXAS PELO EXERCÍCIO DO PODER DE POLÍCIA		
1121.01.0.0.00	TAXAS DE INSPEÇÃO, CONTROLE E FISCALIZAÇÃO		
1121.01.0.1.01	TAXA DE LICENÇA P/ FUNCIONAMENTO DE ESTABELECIMENTOS	01 500	Código Tributário do Município
1121.01.0.1.02	TAXA DE PUBLICIDADE COMERCIAL	01 500	Código Tributário do Município
1121.01.0.1.03	TAXA DE LICENÇA PARA EXECUÇÃO DE OBRAS	01 500	Código Tributário do Município
1121.01.0.1.04	TAXA DE UTILIZAÇÃO DE ÁREA DE DOMÍNIO PÚBLICO	01 500	Código Tributário do Município
1121.01.0.1.05	TAXA PARA APROVAÇÃO DE PROJETO DE CONSTRUÇÃO CIVIL	01 500	Código Tributário do Município
1121.01.0.1.06	TAXA DE APREENSÃO DE ANIMAIS	01 500	Código Tributário do Município
1121.01.0.1.07	TAXA DE ARRECADAÇÃO DE FEIRA	01 500	Código Tributário do Município
1121.01.0.1.08	TAXA DE HABITE-SE	01 500	Código Tributário do Município
1121.01.0.1.99	OUTRAS TAXAS DE INSPEÇÃO, CONTROLE E FISCALIZAÇÃO	01 500	Código Tributário do Município
1121.01.0.2.01	TAXA DE LICENÇA DE FUNCIONAMENTO - MULTAS E JUROS	01 500	Código Tributário do Município
1121.01.0.2.02	TAXA DE PUBLICIDADE COMERCIAL - MULTAS E JUROS	01 500	Código Tributário do Município
1121.01.0.2.03	TAXA DE UTILIZ. DE ÁREA DE DOMÍNIO PÚBLICO - MULTAS E JUROS	01 500	Código Tributário do Município
1121.01.0.2.04	TAXA DE LICENÇA PARA EXECUÇÃO DE OBRAS - MULTAS E JUROS	01 500	Código Tributário do Município
1121.01.0.3.01	TAXA DE LICENÇA DE FUNCIONAMENTO - DÍVIDA ATIVA	01 500	Código Tributário do Município
1121.01.0.3.02	TAXA DE LICENÇA PARA EXECUÇÃO DE OBRAS - DÍVIDA ATIVA	01 500	Código Tributário do Município
1121.01.0.3.03	TAXA DE UTILIZAÇÃO DE ÁREA DE DOMÍNIO PÚBLICO - DÍVIDA ATIVA	01 500	Código Tributário do Município
1121.01.0.3.04	TAXA DE PUBLICIDADE COMERCIAL - DÍVIDA ATIVA	01 500	Código Tributário do Município
1121.01.0.4.01	TAXA DE LIC DE FUNCIONAMENTO-MULTAS E JUROS DA DÍVIDA ATIVA	01 500	Código Tributário do Município
1121.01.0.4.02	TAXA DE PUBLICIDADE COMERCIAL-MULTAS E JUROS DA DÍVIDA ATIVA	01 500	Código Tributário do Município
1121.01.0.4.03	TAXA DE UTIL DE ÁREA DE DOM PÚBLICO- M. E JUROS DA DÍVIDA AT	01 500	Código Tributário do Município



**PREFEITURA DO MUNICÍPIO DE GRAVATÁ**  
R CLETO CAMPELO, 268 - CNPJ:11049830/0001-20

Orçamento Programa - Exercício de 2022

**LEGISLAÇÃO DA RECEITA**

(Inc. III, § 1º, Art.2º)

Quadro 11

Page 3

Código	Discriminação	Fonte	Legislação
1121.01.0.4.04	TAXA DE HABITE-SE - MULTAS E JUROS DA DÍVIDA ATIVA	01 500	Código Tributário do Município
1121.04.0.0.00	TAXA DE CONTROLE E FISCALIZAÇÃO AMBIENTAL	01 500	Código Tributário do Município
1121.04.0.1.00	TAXA DE CONTROLE E FISCALIZAÇÃO AMBIENTAL - PRINCIPAL	01 500	Código Tributário do Município
1121.04.0.2.00	TAXA DE CONTROLE E FISCALIZAÇÃO AMBIENTAL - MULTAS E JUROS D	01 500	Código Tributário do Município
1121.04.0.3.00	TAXA DE CONTROLE E FISCALIZAÇÃO AMBIENTAL - DÍVIDA ATIVA	01 500	Código Tributário do Município
1121.50.0.0.00	TAXA DE FISCALIZAÇÃO DE VIGILÂNCIA SANITÁRIA	01 500	Código Tributário do Município
1121.50.0.1.00	TAXA DE FISCALIZAÇÃO DE VIGILÂNCIA SANITÁRIA - PRINCIPAL	01 500	Código Tributário do Município
1121.50.0.2.00	TAXA DE FISCALIZAÇÃO DE VIGILÂNCIA SANITÁRIA - MULTAS E JURO	01 500	Código Tributário do Município
1121.50.0.3.00	TAXA DE FISCALIZAÇÃO DE VIGILÂNCIA SANITÁRIA - DÍVIDA ATIVA	01 500	Código Tributário do Município
1121.50.0.4.00	TAXA DE FISCALIZAÇÃO DE VIGILÂNCIA SANITÁRIA - MULTAS E JURO	01 500	Código Tributário do Município
1122.00.0.0.00	TAXAS PELA PRESTAÇÃO DE SERVIÇOS	01 500	Código Tributário do Município
1122.01.0.0.00	TAXAS PELA PRESTAÇÃO DE SERVIÇOS EM GERAL	01 500	Código Tributário do Município
1122.01.0.1.01	TAXA DE CEMITÉRIOS	01 500	Código Tributário do Município
1122.01.0.1.02	TAXA DE LIMPEZA PÚBLICA	01 500	Código Tributário do Município
1122.01.0.1.03	TAXA DE EXPEDIENTE	01 500	Código Tributário do Município
1122.01.0.1.04	TAXAS DE HONORÁRIOS ADVOCATÍCIOS	01 500	Código Tributário do Município
1122.01.0.1.05	TAXA DE ABATE DE ANIMAIS	01 500	Código Tributário do Município
1122.01.0.1.06	TAXA DE SERVIÇOS ADMINISTRATIVOS	01 500	Código Tributário do Município
1122.01.0.1.99	OUTRAS TAXAS PELA PRESTAÇÃO DE SERVIÇOS	01 500	Código Tributário do Município
1122.01.0.2.01	TAXA DE LIMPEZA PÚBLICA - MULTAS E JUROS	01 500	Código Tributário do Município
1122.01.0.2.02	TAXA DE ABATE DE ANIMAIS - MULTAS E JUROS	01 500	Código Tributário do Município
1122.01.0.2.03	TAXA DE SERVIÇOS ADMINISTRATIVOS - MULTAS E JUROS	01 500	Código Tributário do Município
1122.01.0.3.01	TAXA DE LIMPEZA PÚBLICA - DÍVIDA ATIVA	01 500	Código Tributário do Município
1122.01.0.3.02	TAXA DE ABATE DE ANIMAIS - DÍVIDA ATIVA	01 500	Código Tributário do Município
1122.01.0.3.03	TAXA DE SERVIÇOS ADMINISTRATIVOS - DÍVIDA ATIVA	01 500	Código Tributário do Município



**PREFEITURA DO MUNICÍPIO DE GRAVATÁ**  
R CLETO CAMPELO, 268 - CNPJ:11049830/0001-20

Orçamento Programa - Exercício de 2022

**LEGISLAÇÃO DA RECEITA**  
(Inc. III, § 1º, Art.2º)

Quadro 11  
Page 4

Codigo	Discriminação	Fonte	Legislacao
1122.01.0.4.01	TAXA DE LIMPEZA PÚBLICA - MULTAS E JUROS DA DÍVIDA ATIVA	01 500	Código Tributário do Município
1122.01.0.4.03	TAXA DE SERVIÇOS ADMINISTRATIVOS- MULTAS E JUROS DA D. ATIVA	01 500	Código Tributário do Município
1200.00.0.0.00	CONTRIBUIÇÕES		
1210.00.0.0.00	CONTRIBUIÇÕES SOCIAIS		
1215.00.0.0.00	CONTRIBUIÇÕES PARA REGIMES PRÓPRIOS DE PREVIDÊNCIA E SISTEM		
1215.01.0.0.00	CONTRIBUIÇÃO DO SERVIDOR CIVIL		
1215.01.1.0.00	CONTRIBUIÇÃO DO SERVIDOR CIVIL ATIVO		
1215.01.1.1.01	CONTRIBUIÇÃO DO SERVIDOR - PREFEITURA MUNICIPAL	01 801	Art. 149 Parágrafo 1º da Constituição Federal
1215.01.1.1.01	CONTRIBUIÇÃO DO SERVIDOR - PREFEITURA MUNICIPAL	01 800	Art. 149 Parágrafo 1º da Constituição Federal
1215.01.1.1.02	CONTRIBUIÇÃO DO SERVIDOR - FUNDO MUNICIPAL DE SAÚDE	01 801	Art. 149 Parágrafo 1º da Constituição Federal
1215.01.1.1.02	CONTRIBUIÇÃO DO SERVIDOR - FUNDO MUNICIPAL DE SAÚDE	01 800	Art. 149 Parágrafo 1º da Constituição Federal
1215.01.1.1.03	CONTRIBUIÇÃO DO SERVIDOR- FUNDO MUNICIPAL AÇÃO SOCIAL	01 801	Art. 149 Parágrafo 1º da Constituição Federal
1215.01.1.1.04	CONTRIBUIÇÃO DO SERVIDOR - CÂMARA MUNICIPAL	01 801	Art. 149 Parágrafo 1º da Constituição Federal
1215.01.1.1.04	CONTRIBUIÇÃO DO SERVIDOR - CÂMARA MUNICIPAL	01 800	Art. 149 Parágrafo 1º da Constituição Federal
1215.01.1.1.06	CONTRIBUIÇÃO DO SERVIDOR ATIVO/RPPS	01 801	Art. 149 Parágrafo 1º da Constituição Federal
1215.01.1.1.07	CONTRIBUIÇÃO DO SERVIDOR - PESSOAL CEDIDO	01 801	Art. 149 Parágrafo 1º da Constituição Federal
1215.01.1.1.07	CONTRIBUIÇÃO DO SERVIDOR - PESSOAL CEDIDO	01 800	Art. 149 Parágrafo 1º da Constituição Federal
1215.01.2.0.00	CONTRIBUIÇÃO DO SERVIDOR CIVIL INATIVO		
1215.01.2.1.01	CONTRIBUIÇÃO DO SERVIDOR CIVIL INATIVO - PRINCIPAL	01 801	Art. 149 Parágrafo 1º da Constituição Federal
1215.02.0.0.00	CONTRIBUIÇÃO PATRONAL - SERVIDOR CIVIL		
1215.02.1.0.00	CONTRIBUIÇÃO PATRONAL - SERVIDOR CIVIL ATIVO		
1215.02.1.1.01	CONTRIBUIÇÃO PATRONAL - PESSOAL CEDIDO	01 801	Art. 149 Parágrafo 1º da Constituição Federal
1215.02.1.1.01	CONTRIBUIÇÃO PATRONAL - PESSOAL CEDIDO	01 800	Art. 149 Parágrafo 1º da Constituição Federal
1240.00.0.0.00	CONTRIBUIÇÃO PARA O CUSTEIO DO SERVIÇO DE ILUMINAÇÃO PÚBLICA		
1241.00.0.0.00	CONTRIBUIÇÃO PARA O CUSTEIO DO SERVIÇO DE ILUMINAÇÃO PÚBLICA		
1241.50.0.0.00	CONTRIBUIÇÃO PARA O CUSTEIO DO SERVIÇO DE ILUMINAÇÃO PÚBLICA		





**PREFEITURA DO MUNICÍPIO DE GRAVATÁ**  
R CLETO CAMPELO, 268 - CNPJ:11049830/0001-20

Orçamento Programa - Exercício de 2022

**LEGISLAÇÃO DA RECEITA**

(Inc. III, § 1º, Art.2º)

Código	Discriminação	Fonte	Legislação
1241.50.0.1.00	CONTRIBUIÇÃO PARA O CUSTEIO DO SERVIÇO DE ILUMINAÇÃO PÚBLICA	01 500	Art. 149-A Constituição Federal
1300.00.0.0.00	RECEITA PATRIMONIAL		
1310.00.0.0.00	EXPLORAÇÃO DO PATRIMÔNIO IMOBILIÁRIO DO ESTADO		
1311.00.0.0.00	EXPLORAÇÃO DO PATRIMÔNIO IMOBILIÁRIO DO ESTADO		
1311.02.0.0.00	CONCESSÃO, PERMISSÃO, AUTORIZAÇÃO OU CESSÃO DO DIREITO DE US	01 500	Legislação Específica
1311.02.0.1.00	CONCESSÃO, PERMISSÃO, AUTORIZAÇÃO OU CESSÃO DO DIREITO DE US	01 500	Legislação Específica
1311.02.0.1.01	CONCESSÃO, PERMISSÃO, AUTORIZAÇÃO OU CESSÃO - ZONA AZUL	01 752	Legislação Específica
1320.00.0.0.00	VALORES MOBILIÁRIOS		
1321.00.0.0.00	JUROS E CORREÇÕES MONETÁRIAS		
1321.01.0.0.00	REMUNERAÇÃO DE DEPÓSITOS BANCÁRIOS	01 500	Legislação Específica
1321.01.0.1.01	REMUNERAÇÃO DE DEPÓSITOS BANCÁRIOS - PM - NÃO VINCULADO	01 500	Legislação Específica
1321.01.0.1.02	REMUNERAÇÃO DE DEPÓSITOS BANCÁRIOS - PM - VINCULADO	05 700	Legislação Específica
1321.01.0.1.03	REMUNERAÇÃO DE DEPÓSITOS BANCÁRIOS - FMS - NÃO VINCULADO	01 500	Legislação Específica
1321.01.0.1.04	REMUNERAÇÃO DE DEPÓSITOS BANCÁRIOS - FMS - VINCULADO	05 600	Legislação Específica
1321.01.0.1.05	REMUNERAÇÃO DE DEPÓSITOS BANCÁRIOS - FMS - NÃO VINCULADO	01 501	Legislação Específica
1321.01.0.1.06	REMUNERAÇÃO DE DEPÓSITOS BANCÁRIOS - FMS - VINCULADO	05 660	Legislação Específica
1321.01.0.1.07	REMUNERAÇÃO DE DEPÓSITOS BANCÁRIOS - FME - NÃO VINCULADO	01 500	Legislação Específica
1321.01.0.1.08	REMUNERAÇÃO DE DEPÓSITOS BANCÁRIOS - SALÁRIO EDUCAÇÃO - VINC	05 550	Legislação Específica
1321.01.0.1.09	REMUNERAÇÃO DE DEPÓSITOS BANCÁRIOS - PDDE - VINCULADO	05 551	Legislação Específica
1321.01.0.1.10	REMUNERAÇÃO DE DEPÓSITOS BANCÁRIOS - PNAE - VINCULADO	05 552	Legislação Específica
1321.01.0.1.11	REMUNERAÇÃO DE DEPÓSITOS BANCÁRIOS - PNATE - VINCULADO	05 553	Legislação Específica
1321.01.0.1.12	REMUNERAÇÃO DE DEPÓSITOS BANCÁRIOS - FUNDEB - VINCULADO	05 540	Legislação Específica
1321.01.0.1.13	REMUNERAÇÃO DE DEPÓSITOS BANCÁRIOS - OUTRAS FNDE - VINCULADO	05 569	Legislação Específica
1321.01.0.1.15	REMUNERAÇÃO DE DEPÓSITOS BANCÁRIOS - FUNDECA - NÃO VINCULADO	01 501	Legislação Específica
1321.04.0.0.00	REMUNERAÇÃO DOS RECURSOS DO REGIME PRÓPRIO DE PREVIDÊNCIA SO		
1321.04.0.1.01	REM. DOS REC. DO REG. PRÓPRIO DE PREV.SOCIAL - RPPS	01 801	Legislação Específica



# PREFEITURA DO MUNICÍPIO DE GRAVATÁ

R. CLETO CAMPELO, 268 - CNPJ: 11049830/0001-20

Orçamento Programa - Exercício de 2022

## LEGISLAÇÃO DA RECEITA

(Inc. III, § 1º, Art.2º)

Código	Discriminação	Fonte	Legislação
1321.04.0.1.01	REM. DOS REC. DO REG. PRÓPRIO DE PREV.SOCIAL - RPPS	01 800	Legislação Específica
1321.04.0.1.02	REM. DOS REC. DO REG. PRÓPRIO DE PREV.SOCIAL - RPPS	01 801	Legislação Específica
1700.00.0.0.00	TRANSFERÊNCIAS CORRENTES		
1710.00.0.0.00	TRANSFERÊNCIAS DA UNIÃO E DE SUAS ENTIDADES		
1711.00.0.0.00	TRANSFERÊNCIAS DECORRENTES DE PARTICIPAÇÃO NA RECEITA DA UNIÃO		
1711.51.0.0.00	COTA-PARTE DO FUNDO DE PARTICIPAÇÃO DOS MUNICÍPIOS - FPM		
1711.51.1.0.00	COTA-PARTE DO FUNDO DE PARTICIPAÇÃO DOS MUNICÍPIOS - COTA ME		
1711.51.1.1.00	COTA-PARTE DO FUNDO DE PARTICIPAÇÃO DOS MUNICÍPIOS - COTA ME	01 500	Art. 159 da Constituição Federal
1711.51.2.0.00	COTA-PARTE DO FUNDO DE PARTICIPAÇÃO DO MUNICÍPIOS - 1% COTA		
1711.51.2.1.00	COTA-PARTE DO FUNDO DE PARTICIPAÇÃO DO MUNICÍPIOS - 1% COTA	01 500	Art. 159 da Constituição Federal
1711.51.3.0.00	COTA-PARTE DO FUNDO DE PARTICIPAÇÃO DOS MUNICÍPIOS - 1% COTA		
1711.51.3.1.00	COTA-PARTE DO FUNDO DE PARTICIPAÇÃO DOS MUNICÍPIOS - 1% COTA	01 500	Art. 159 da Constituição Federal
1711.52.0.0.00	COTA-PARTE DO IMPOSTO SOBRE A PROPRIEDADE TERRITORIAL RURAL		
1711.52.0.1.00	COTA-PARTE DO IMPOSTO SOBRE A PROPRIEDADE TERRITORIAL RURAL	01 500	Art. 159 da Constituição Federal
1712.00.0.0.00	TRANSFERÊNCIAS DAS COMPENSAÇÕES FINANCEIRAS PELA EXPLORAÇÃO		
1712.51.0.0.00	COTA-PARTE DA COMPENSAÇÃO FINANCEIRA PELA EXPLORAÇÃO DE RECURSOS		
1712.51.0.1.00	COTA-PARTE DA COMPENSAÇÃO FINANCEIRA PELA EXPLORAÇÃO DE RECURSOS	01 500	Art. 20 da Constituição Federal
1712.52.0.0.00	COTA-PARTE DA COMPENSAÇÃO FINANCEIRA PELA PRODUÇÃO DE PETRÓLEO		
1712.52.4.0.00	COTA-PARTE DO FUNDO ESPECIAL DO PETRÓLEO - FEP		
1712.52.4.1.00	COTA-PARTE DO FUNDO ESPECIAL DO PETRÓLEO - FEP - PRINCIPAL	01 500	Lei 9.478/87
1713.00.0.0.00	TRANSFERÊNCIAS DE RECURSOS DO SISTEMA ÚNICO DE SAÚDE - SUS		
1713.50.0.0.00	TRANSFERÊNCIAS DE RECURSOS DO SISTEMA ÚNICO DE SAÚDE - SUS -		
1713.50.1.0.00	TRANSFERÊNCIAS DE RECURSOS DO BLOCO DE MANUTENÇÃO DAS AÇÕES		
1713.50.1.1.01	AGENTES COMUNITÁRIOS DE SAÚDE	05 600	Art. 198 da Constituição Federal, Art. 77 do ADCT e Portaria nº 2.979/2019
1713.50.1.1.02	INCENTIVO FINANCEIRO DA APS - CAPITAÇÃO PONDERADA	05 600	Art. 198 da Constituição Federal, Art. 77 do ADCT e Portaria nº 2.979/2019
1713.50.1.1.03	INCENTIVO FINANCEIRO DA APS - DESEMPENHO	05 600	Art. 198 da Constituição Federal, Art. 77 do ADCT e Portaria nº 2.979/2019



**PREFEITURA DO MUNICÍPIO DE GRAVATÁ**  
R CLETO CAMPELO, 268 - CNPJ:11049830/0001-20

Orçamento Programa - Exercício de 2022

**LEGISLAÇÃO DA RECEITA**

(Inc. III, § 1º, Art.2º)

Quadro 11

Page 7

Código	Discriminação	Fonte	Legislação
1713.50.1.1.04	PROGRAMA DE INFORMATIZAÇÃO DA APS	05 600	Art. 198 da Constituição Federal, Art. 77 do ADCT e Portaria nº 2.979/2019
1713.50.1.1.05	INCENTIVO FINANCEIRO DA APS PER CAPITA DE TRANSIÇÃO	05 600	Art. 198 da Constituição Federal, Art. 77 do ADCT e Portaria nº 2.979/2019
1713.50.1.1.06	INCENTIVO PARA AÇÕES ESTRATÉGICAS	05 600	Art. 198 da Constituição Federal, Art. 77 do ADCT e Portaria nº 2.979/2019
1713.50.1.1.07	PISA DA ATENÇÃO PRIMÁRIA EM SAÚDE - COVID-19	05 602	Art. 198 da Constituição Federal, Art. 77 do ADCT e Portaria nº 2.979/2019
1713.50.2.0.00	TRANSFERÊNCIAS DE RECURSOS DO BLOCO DE MANUTENÇÃO DAS AÇÕES		
1713.50.2.1.01	ATENÇÃO À SAÚDE DA POPULAÇÃO - ATENÇÃO ESPECIALIZADA	05 600	Art. 198 da Constituição Federal, Art. 77 do ADCT e Portaria nº 3992/2017
1713.50.2.1.02	SAMU - SERVIÇO DE ATENDIMENTO MÓVEL DE URGÊNCIA	05 600	Art. 198 da Constituição Federal, Art. 77 do ADCT e Portaria nº 3992/2017
1713.50.2.1.03	ATENÇÃO À SAÚDE DA POPULAÇÃO - ATENÇÃO ESPECIALIZADA - COVID	05 602	Art. 198 da Constituição Federal, Art. 77 do ADCT e Portaria nº 2687/2017
1713.50.3.0.00	TRANSFERÊNCIAS DE RECURSOS DO BLOCO DE MANUTENÇÃO DAS AÇÕES		
1713.50.3.1.01	INCENTIVO FINANCEIRO PARA AGENTES DE COMBATE ÀS ENDEMIAS	05 600	Art. 198 da Constituição Federal, Art. 77 do ADCT e Portaria nº 2687/2017
1713.50.3.1.02	INC. FINANC. P/A VIGIÂNCIA EM SAÚDE - DESPESAS DIVERSAS	05 600	Art. 198 da Constituição Federal, Art. 77 do ADCT e Portaria nº 2687/2017
1713.50.3.1.03	INCENTIVO FINANCEIRO PARA AS AÇÕES DE VIGIÂNCIA SANITÁRIA	05 600	Art. 198 da Constituição Federal, Art. 77 do ADCT e Portaria nº 2687/2017
1713.50.3.1.04	INC. FINANC. ÀS AÇÕES DA VIG. DST/AIDS E HEPATITES VIRAIS	05 600	Art. 198 da Constituição Federal, Art. 77 do ADCT e Portaria nº 2687/2017
1713.50.4.0.00	TRANSFERÊNCIAS DE RECURSOS DO BLOCO DE MANUTENÇÃO DAS AÇÕES		
1713.50.4.1.01	PROMOÇÃO DA ASSISTÊNCIA FARMACÉUTICA E INSUMO ESTRATÉGICOS	05 600	Art. 198 da Constituição Federal, Art. 77 do ADCT e Portaria nº 670/2017
1713.50.4.1.02	ORGANIZAÇÃO DOS SERVIÇOS DE ASSISTÊNCIA FARMACÉUTICA NO SUS	05 600	Art. 198 da Constituição Federal, Art. 77 do ADCT e Portaria nº 670/2017
1714.00.0.0.00	TRANSFERÊNCIAS DE RECURSOS DO FUNDO NACIONAL DO DESENVOLVIME		
1714.50.0.0.00	TRANSFERÊNCIAS DO SALÁRIO-EDUCAÇÃO		



**PREFEITURA DO MUNICÍPIO DE GRAVATÁ**  
R CLETO CAMPELO, 268 - CNPJ:11049830/0001-20

Orçamento Programa - Exercício de 2022

**LEGISLAÇÃO DA RECEITA**

(Inc. III, § 1º, Art.2º)

Quadro 11

Page 8

Código	Discriminação	Fonte	Legislação
1714.50.0.1.00	TRANSFERÊNCIAS DO SALÁRIO-EDUCAÇÃO - PRINCIPAL	05 550	Art. 212 da Constituição Federal e Lei nº 10.832/2003
1714.51.0.0.00	TRANSFERÊNCIAS DIRETAS DO FNDE REFERENTES AO PROGRAMA DINHEI	05 551	Art. 212 da Constituição Federal e Lei nº 11.947/2009
1714.51.0.1.00	TRANSFERÊNCIAS DIRETAS DO FNDE REFERENTES AO PROGRAMA DINHEI	05 552	Art. 212 da Constituição Federal e Lei nº 11.947/2009
1714.52.0.0.00	TRANSFERÊNCIAS REFERENTES AO PROGRAMA NACIONAL DE ALIMENTAÇÃO	05 552	Art. 212 da Constituição Federal e Lei nº 11.947/2009
1714.52.0.1.01	PNAE - AEE	05 552	Art. 212 da Constituição Federal e Lei nº 11.947/2009
1714.52.0.1.02	PNAE - CRECHE	05 552	Art. 212 da Constituição Federal e Lei nº 11.947/2009
1714.52.0.1.03	PNAE - EJA	05 552	Art. 212 da Constituição Federal e Lei nº 11.947/2009
1714.52.0.1.04	PNAE - ENSINO FUNDAMENTAL	05 552	Art. 212 da Constituição Federal e Lei nº 11.947/2009
1714.52.0.1.05	PNAE - PRÉ-ESCOLA	05 552	Art. 212 da Constituição Federal e Lei nº 11.947/2009
1714.53.0.0.00	TRANSFERÊNCIAS REFERENTES AO PROGRAMA NACIONAL DE APOIO AO T	05 553	Lei nº 10.880/2004
1714.53.0.1.00	TRANSFERÊNCIAS REFERENTES AO PROGRAMA NACIONAL DE APOIO AO T	05 569	Legislação Específica
1714.99.0.0.00	OUTRAS TRANSFERÊNCIAS DIRETAS DO FUNDO NACIONAL DO DESENVOLV	05 541	Lei nº 14.113/2020
1714.99.0.1.01	OUTRAS TRANSFERÊNCIA DO FNDE	05 660	Art. 195 da Constituição Federal, LOAS Lei nº 8.742/93 e Lei 14.176/2021
1715.00.0.0.00	TRANSFERÊNCIAS DE RECURSOS DE COMPLEMENTAÇÃO DA UNIÃO AO FUN	05 660	Art. 195 da Constituição Federal, LOAS Lei nº 8.742/93 e Lei 14.176/2021
1715.51.0.0.00	TRANSFERÊNCIAS DE RECURSOS DE COMPLEMENTAÇÃO DA UNIÃO AO FUN	05 660	Art. 195 da Constituição Federal, LOAS Lei nº 8.742/93 e Lei 14.176/2021
1715.51.0.1.01	COMPLEMENTAÇÃO FUNDEB - VAAF	05 660	Art. 195 da Constituição Federal, LOAS Lei nº 8.742/93 e Lei 14.176/2021
1716.00.0.0.00	TRANSFERÊNCIAS DE RECURSOS DO FUNDO NACIONAL DE ASSISTÊNCIA	05 660	Art. 195 da Constituição Federal, LOAS Lei nº 8.742/93 e Lei 14.176/2021
1716.50.0.0.00	TRANSFERÊNCIAS DE RECURSOS DO FUNDO NACIONAL DE ASSISTÊNCIA	05 660	Art. 195 da Constituição Federal, LOAS Lei nº 8.742/93 e Lei 14.176/2021
1716.50.0.1.01	PISO BÁSICO FIXO (PBF)	05 660	Art. 195 da Constituição Federal, LOAS Lei nº 8.742/93 e Lei 14.176/2021
1716.50.0.1.02	SERVIÇO DE CONVIVÊNCIA E FORTALECIMENTO DE VÍNCULO SCFV	05 660	Art. 195 da Constituição Federal, LOAS Lei nº 8.742/93 e Lei 14.176/2021
1716.50.0.1.03	PISO DE ALTA COMPLEXIDADE I	05 660	Art. 195 da Constituição Federal, LOAS Lei nº 8.742/93 e Lei 14.176/2021
1716.50.0.1.04	PISO DE ALTA COMPLEXIDADE I- CRIANÇA/ ADOLESCENTE	05 660	Art. 195 da Constituição Federal, LOAS Lei nº 8.742/93 e Lei 14.176/2021
1716.50.0.1.05	PISO DE TRANSIÇÃO DE MÉDIA COMPLEXIDADE	05 660	Art. 195 da Constituição Federal, LOAS Lei nº 8.742/93 e Lei 14.176/2021



**PREFEITURA DO MUNICÍPIO DE GRAVATÁ**  
R CLETO CAMPELO, 268 - CNPJ:11049630/0001-20

Orçamento Programa - Exercício de 2022

**LEGISLAÇÃO DA RECEITA**

(Inc. III, § 1º, Art.2º)

Quadro 11

Page 9

Código	Discriminação	Fonte	Legislação
1716.50.0.1.06	PAEFI	05 660	Art. 195 da Constituição Federal, LOAS Lei nº 8.742/93 e Lei 14.176/2021
1716.50.0.1.07	MSE	05 660	Art. 195 da Constituição Federal, LOAS Lei nº 8.742/93 e Lei 14.176/2021
1716.50.0.1.08	ÍNDICE DE GESTÃO DESCENTRALIZADA DO SUAS - IGDBF	05 660	Art. 195 da Constituição Federal, LOAS Lei nº 8.742/93 e Lei 14.176/2021
1719.00.0.0.00	OUTRAS TRANSFERÊNCIAS DE RECURSOS DA UNIÃO E DE SUAS ENTIDAD		
1719.99.0.0.00	OUTRAS TRANSFERÊNCIAS DE RECURSOS DA UNIÃO E DE SUAS ENTIDAD		
1719.99.0.1.01	ADO - LC 176/2020	01 500	Legislação Específica
1720.00.0.0.00	TRANSFERÊNCIAS DOS ESTADOS E DO DISTRITO FEDERAL E DE SUAS E		
1721.00.0.0.00	PARTICIPAÇÃO NA RECEITA DOS ESTADOS E DISTRITO FEDERAL		
1721.50.0.0.00	COTA-PARTE DO ICMS		
1721.50.0.1.00	COTA-PARTE DO ICMS - PRINCIPAL	01 500	Art. 155 inciso II da Constituição Federal
1721.51.0.0.00	COTA-PARTE DO IPVA		
1721.51.0.1.00	COTA-PARTE DO IPVA - PRINCIPAL	01 500	Art. 155 inciso II da Constituição Federal
1721.52.0.0.00	COTA-PARTE DO IPI - MUNICÍPIOS		
1721.52.0.1.00	COTA-PARTE DO IPI - MUNICÍPIOS - PRINCIPAL	01 500	Art. 153 inciso IV da Constituição Federal
1721.53.0.0.00	COTA-PARTE DA CONTRIBUIÇÃO DE INTERVENÇÃO NO DOMÍNIO ECONÔMI		
1721.53.0.1.00	COTA-PARTE DA CONTRIBUIÇÃO DE INTERVENÇÃO NO DOMÍNIO ECONÔMI	01 500	Art. 153 inciso III da Constituição Federal
1729.00.0.0.00	OUTRAS TRANSFERÊNCIAS DOS ESTADOS E DISTRITO FEDERAL		
1729.51.0.0.00	TRANSFERÊNCIAS DE ESTADOS DESTINADAS À ASSISTÊNCIA SOCIAL		
1729.51.0.2.00	TRANSFERÊNCIAS DE ESTADOS DESTINADAS À ASSISTÊNCIA SOCIAL -	02 661	Legislação Específica
1729.52.0.0.00	TRANSFERÊNCIAS DE RECURSOS DESTINADOS A PROGRAMAS DE EDUCAÇÃO		
1729.52.0.1.01	PROGRAMA CAMINHO DA ESCOLA	02 576	Legislação Específica
1750.00.0.0.00	TRANSFERÊNCIAS DE OUTRAS INSTITUIÇÕES PÚBLICAS		
1751.00.0.0.00	TRANSFERÊNCIAS DE RECURSOS DO FUNDO DE MANUTENÇÃO E DESENVOL		
1751.50.0.0.00	TRANSFERÊNCIAS DE RECURSOS DO FUNDO DE MANUTENÇÃO E DESENVOL		
1751.50.0.1.00	TRANSFERÊNCIAS DE RECURSOS DO FUNDO DE MANUTENÇÃO E DESENVOL	05 540	Lei Nº11.494/07
1790.00.0.0.00	DEMAIS TRANSFERÊNCIAS CORRENTES		



# PREFEITURA DO MUNICÍPIO DE GRAVATÁ

R CLETO CAMPELO, 268 - CNPJ:11049830/0001-20

Orçamento Programa - Exercício de 2022

## LEGISLAÇÃO DA RECEITA

(Inc. III, § 1º, Art.2º)

Código	Discriminação	Fonte	Legislacao
1791.00.0.0.00	TRANSFERÊNCIAS DE PESSOAS FÍSICAS		
1791.01.0.0.00	TRANSFERÊNCIAS DE PESSOAS FÍSICAS PARA ÓRGÃOS E ENTIDADES DA		
1791.01.0.1.00	TRANSFERÊNCIAS DE PESSOAS FÍSICAS PARA ÓRGÃOS E ENTIDADES DA	01 501	Legislação Específica
1900.00.0.0.00	OUTRAS RECEITAS CORRENTES		
1910.00.0.0.00	MULTAS ADMINISTRATIVAS, CONTRATUAIS E JUDICIAIS		
1911.00.0.0.00	MULTAS ADMINISTRATIVAS, CONTRATUAIS E JUDICIAIS		
1911.01.0.0.00	MULTAS PREVISTAS EM LEGISLAÇÃO ESPECÍFICA		
1911.01.0.1.01	MULTAS PREVISTAS EM LEGISLAÇÃO ESPECÍFICA - PRINCIPAL	01 500	Legislação Específica
1911.01.0.1.02	MULTAS PREVISTAS EM LEGISLAÇÃO ESPECÍFICA MULTA DE TRÂNSITO	1 752	Legislação Específica
1920.00.0.0.00	INDENIZAÇÕES, RESTITUIÇÕES E RESSARCIMENTOS		
1922.00.0.0.00	RESTITUIÇÕES		
1922.99.0.0.00	OUTRAS RESTITUIÇÕES		
1922.99.0.1.01	OUTRAS RESTITUIÇÕES - PREFEITURA	01 500	Legislação Específica
1922.99.0.1.02	OUTRAS RESTITUIÇÕES - PRINCIPAL - FMAS	01 501	Legislação Específica
1922.99.0.1.02	OUTRAS RESTITUIÇÕES - PRINCIPAL - FMAS	05 660	Legislação Específica
1922.99.0.1.03	OUTRAS RESTITUIÇÕES - FUNDECA	01 501	Legislação Específica
1922.99.0.1.04	OUTRAS RESTITUIÇÕES - FMS	01 500	Legislação Específica
1922.99.0.1.05	OUTRAS RESTITUIÇÕES - EDUCAÇÃO	01 500	Legislação Específica
1922.99.0.1.06	OUTRAS RESTITUIÇÕES - RPPS - FF	01 801	Legislação Específica
1922.99.0.1.07	OUTRAS RESTITUIÇÕES - RPPS - FP	01 800	Legislação Específica
1990.00.0.0.00	DEMAIS RECEITAS CORRENTES		
1999.00.0.0.00	OUTRAS RECEITAS CORRENTES		
1999.03.0.0.00	COMPENSAÇÕES FINANCEIRAS ENTRE O REGIME GERAL E OS REGIMES P		
1999.03.0.1.01	COMP. FINANC. ENTRE O REGIME GERAL E OS REGIMES PRÓPRIOS	01 801	Legislação Específica
1999.99.0.0.00	OUTRAS RECEITAS		
1999.99.2.0.00	OUTRAS RECEITAS NÃO ARRECADADAS E NÃO PROJETADAS PELA RFB -		
1999.99.2.1.01	OUTRAS RECEITAS PRIMÁRIAS - PREFEITURA	01 500	Legislação Específica



**PREFEITURA DO MUNICÍPIO DE GRAVATÁ**  
R CLETO CAMPELO, 268 - CNPJ:11049830/0001-20

Orçamento Programa - Exercício de 2022

**LEGISLAÇÃO DA RECEITA**

(Inc. III, § 1º, Art.2º)

Código	Discriminação	Fonte	Legislação
1999.99.2.1.02	OUTRAS RECEITAS PRIMÁRIAS - FMS	01 500	Legislação Específica
1999.99.2.1.03	OUTRAS RECEITAS PRIMÁRIAS - EDUCAÇÃO	01 500	Legislação Específica
1999.99.2.1.04	OUTRAS RECEITAS PRIMÁRIAS - RPPS - FF	01 801	Legislação Específica
1999.99.2.1.05	OUTRAS RECEITAS PRIMÁRIAS - RPPS - FP	01 800	Legislação Específica
2000.00.0.0.00	RECEITAS DE CAPITAL		
2100.00.0.0.00	OPERAÇÕES DE CRÉDITO		
2110.00.0.0.00	OPERAÇÕES DE CRÉDITO - MERCADO INTERNO		
2112.00.0.0.00	OPERAÇÕES DE CRÉDITO CONTRATUAIS - MERCADO INTERNO		
2112.01.0.0.00	OPERAÇÕES DE CRÉDITO CONTRATUAIS - MERCADO INTERNO		
2112.01.0.1.00	OPERAÇÕES DE CRÉDITO CONTRATUAIS - MERCADO INTERNO - PRINCIP	07 754	Legislação Específica
2200.00.0.0.00	ALIENAÇÃO DE BENS		
2210.00.0.0.00	ALIENAÇÃO DE BENS MÓVEIS		
2213.00.0.0.00	ALIENAÇÃO DE BENS MÓVEIS E SEMOVENTES		
2213.01.0.0.00	ALIENAÇÃO DE BENS MÓVEIS E SEMOVENTES		
2213.01.0.1.00	ALIENAÇÃO DE BENS MÓVEIS E SEMOVENTES - PRINCIPAL	01 500	Lei Federal nº 8.666/93
2400.00.0.0.00	TRANSFERÊNCIAS DE CAPITAL		
2410.00.0.0.00	TRANSFERÊNCIAS DA UNIÃO E DE SUAS ENTIDADES		
2411.00.0.0.00	TRANSFERÊNCIAS DE RECURSOS DO SISTEMA ÚNICO DE SAÚDE - SUS		
2411.51.0.0.00	TRANSFERÊNCIAS DE RECURSOS DO SISTEMA ÚNICO DE SAÚDE - SUS -		
2411.51.1.0.00	TRANSFERÊNCIAS DE RECURSOS DO BLOCO DE ESTRUTURAÇÃO DA REDE		
2411.51.1.1.01	RECURSOS DO BLOCO DE ESTRUTURAÇÃO - ATENÇÃO PRIMÁRIA	05 601	Lei Federal Nº 8.666/93 e IN 01/97
2411.51.1.1.02	RECURSOS DO BLOCO DE ESTRUTURAÇÃO - ATENÇÃO PRIMÁRIA - COVID	05 603	Lei Federal Nº 8.666/93 e IN 01/97
2414.00.0.0.00	TRANSFERÊNCIAS DE CONVÊNIO DA UNIÃO E DE SUAS ENTIDADES		
2414.99.0.0.00	OUTRAS TRANSFERÊNCIAS DE CONVÊNIO DA UNIÃO E DE SUAS ENTIDA		
2414.99.0.1.01	CONVÊNIO DA UNIÃO - PREFEITURA	05 700	Legislação Específica
7000.00.0.0.00	RECEITAS CORRENTES (INTRA)		
7200.00.0.0.00	CONTRIBUIÇÕES (INTRA)		
7210.00.0.0.00	CONTRIBUIÇÕES SOCIAIS (INTRA)		
7215.00.0.0.00	CONTRIBUIÇÕES PARA REGIMES PRÓPRIOS DE PREVIDÊNCIA E SISTEM		



**PREFEITURA DO MUNICÍPIO DE GRAVATÁ**  
R CLETO CAMPELO, 268 - CNPJ:11049830/0001-20

Orçamento Programa - Exercício de 2022

**LEGISLAÇÃO DA RECEITA**  
(Inc. III, § 1º, Art.2º)

Quadro 11  
Page 12

Codigo	Discriminação	Fonte	Legislacao
7215.01.0.0.00	CONTRIBUIÇÃO DO SERVIDOR CIVIL (INTRA)		
7215.01.1.0.00	CONTRIBUIÇÃO DO SERVIDOR CIVIL ATIVO (INTRA)		
7215.01.1.2.01	CONTRIBUIÇÃO DO SERVIDOR- MULTAS E JUROS	01 801	Legislação Especifica
7215.01.1.2.01	CONTRIBUIÇÃO DO SERVIDOR- MULTAS E JUROS	01 800	Legislação Especifica
7215.02.0.0.00	CONTRIBUIÇÃO PATRONAL - SERVIDOR CIVIL (INTRA)		
7215.02.1.0.00	CONTRIBUIÇÃO PATRONAL - SERVIDOR CIVIL ATIVO (INTRA)		
7215.02.1.1.01	CONTRIBUIÇÃO PATRONAL DE SERV. CIVIL ATIVO PARA RPPS - PM	01 802	Legislação Especifica
7215.02.1.1.01	CONTRIBUIÇÃO PATRONAL DE SERV. CIVIL ATIVO PARA RPPS - PM	01 802	Legislação Especifica
7215.02.1.1.01	CONTRIBUIÇÃO PATRONAL DE SERV. CIVIL ATIVO PARA RPPS - PM	01 801	Legislação Especifica
7215.02.1.1.01	CONTRIBUIÇÃO PATRONAL DE SERV. CIVIL ATIVO PARA RPPS - PM	01 800	Legislação Especifica
7215.02.1.1.02	CONTRIBUIÇÃO PATRONAL DO SERV. CIVIL ATIVO PARA O RPPS - FMS	01 801	Legislação Especifica
7215.02.1.1.02	CONTRIBUIÇÃO PATRONAL DO SERV. CIVIL ATIVO PARA O RPPS - FMS	01 800	Legislação Especifica
7215.02.1.1.03	CONTRIBUIÇÃO PATRONAL DE SERV. CIVIL ATIVO PARA O RPPS -FMS	01 801	Legislação Especifica
7215.02.1.1.04	CONTRIBUIÇÃO PATRONAL DE SERV. CIVIL ATIVO PARA O RPPS - CV	01 801	Legislação Especifica
7215.02.1.1.04	CONTRIBUIÇÃO PATRONAL DE SERV. CIVIL ATIVO PARA O RPPS - CV	01 800	Legislação Especifica
7215.02.1.1.06	CONT. PATRONAL - SERVIDOR CIVIL ATIVO P/ RPPS-ATIVO/RPPS	01 801	Legislação Especifica
7215.02.1.2.01	CONTRIBUIÇÃO PATRONAL - MULTAS e JUROS	01 801	Legislação Especifica
7215.02.1.2.01	CONTRIBUIÇÃO PATRONAL - MULTAS e JUROS	01 800	Legislação Especifica
7215.51.0.0.00	CONTRIBUIÇÃO PATRONAL - PARCELAMENTOS (INTRA)		
7215.51.1.0.00	CONTRIBUIÇÃO PATRONAL - SERVIDOR CIVIL ATIVO - PARCELAMENTOS		
7215.51.1.1.01	CONTRIBUIÇÃO EM REG. DE PARC. SERV. ATIVO ACORDO 429/2020	01 801	Legislação Especifica
7215.51.1.1.02	CONTRIBUIÇÃO EM REG. DE PARC. PATRONAL ACORDO 425/2020	01 801	Legislação Especifica
7215.51.1.1.03	CONTRIBUIÇÃO EM REG. DE PARC. SERV. ATIVO ACORDO 428/2020	01 800	Legislação Especifica
7215.51.1.1.04	CONTRIBUIÇÃO EM REG. DE PARC. SERV. ATIVO ACORDO 28/2018	01 800	Legislação Especifica
7215.51.1.1.05	CONTRIBUIÇÃO EM REG. DE PARC. PATRONAL ATIVO ACORDO 29/2018	01 800	Legislação Especifica





**PREFEITURA DO MUNICÍPIO DE GRAVATÁ**  
R CLETO CAMPELO, 268 - CNPJ:11049830/0001-20

Orçamento Programa - Exercício de 2022

**LEGISLAÇÃO DA RECEITA**  
(Inc. III, § 1º, Art.2º)

Quadro 11  
Page 13

Código	Discriminação	Fonte	Legislação
7215.51.1.1.06	CONTRIBUIÇÃO EM REG. DE PARC. PATRONAL ACORDO 426/2020	01 800	Legislação Especifica
7215.51.1.1.07	CONTRIBUIÇÃO EM REG. DE PARC. PATRONAL ACORDO 427/2020	01 800	Legislação Especifica
7215.51.1.2.01	CONTR. REG. DE PARC. SERV. MULTAS E JUROS ACORDO 429/2020	01 801	Legislação Especifica
7215.51.1.2.02	CONTR. REG. DE PARC. PATR. MULTAS E JUROS ACORDO 425/2020	01 801	Legislação Especifica
7215.51.1.2.03	CONTR. REG. DE PARC. SERV. MULTAS E JUROS ACORDO 428/2020	01 800	Legislação Especifica
7215.51.1.2.04	CONTR. REG. DE PARC. PATR. MULTAS E JUROS ACORDO 28/2020	01 800	Legislação Especifica
7215.51.1.2.05	CONTR. REG. DE PARC. PATR. MULTAS E JUROS ACORDO 29/2020	01 800	Legislação Especifica
7215.51.1.2.06	CONTR. REG. DE PARC. PATR. MULTAS E JUROS ACORDO 426/2020	01 800	Legislação Especifica
7215.51.1.2.07	CONTR. REG. DE PARC. PATR. MULTAS E JUROS ACORDO 427/2020	01 800	Legislação Especifica
9000.00.0.0.00	(R) DEDUÇÕES DA RECEITA		
9500.00.0.0.00	(R) DEDUÇÕES DO FUNDEB		
9510.00.0.0.01	DEDUÇÃO FUNDEB ORIGEM FPM/FE	01 500	Art. 159 da Constituição Federal e Lei nº 14.113/2020
9510.00.0.0.02	DEDUÇÃO FUNDEB ORIGEM ITR	01 500	Art. 158 da Constituição Federal e Lei nº 14.113/2020
9510.00.0.0.04	DEDUÇÃO FUNDEB ORIGEM ICMS ESTADO	01 500	Art. 155 da Constituição Federal e Lei nº 14.113/2020
9510.00.0.0.05	DEDUÇÃO FUNDEB ORIGEM IPI EXPORTAÇÃO	01 500	Art. 155 da Constituição Federal e Lei nº 14.113/2020
9510.00.0.0.06	DEDUÇÃO FUNDEB ORIGEM IPVA	01 500	Art. 153 da Constituição Federal e Lei nº 14.113/2020



**PREFEITURA DO MUNICÍPIO DE GRAVATÁ**  
R CLETO CAMPELO, 268 - CNPJ:11049830/0001-20

Orçamento Programa - Exercício de 2022

**ANÁLISE DE APLICAÇÃO NA SAÚDE**

Quadro 16  
Page 1

**RECEITAS RESULTANTE DE IMPOSTOS (Caput do art. 212 da Constituição)**

	Previsão	Obrig.(15%)
<b>1. RECEITAS DE IMPOSTOS</b>	<b>43.420.000,00</b>	<b>6.513.000,00</b>
1.1 - Receita Resultante do Imposto sobre a Propriedade Predial e Territorial Urbana - IPTU	19.814.000,00	2.972.100,00
1.1.1 - IPTU	14.670.000,00	2.200.500,00
1.1.2 - Multas, Juros de Mora, Dívida Ativa e Outros Encargos do IPTU	5.144.000,00	771.600,00
1.2 - Receitas Resultante do Imposto sobre Transmissão Inter Vivos - ITBI	8.638.000,00	1.295.700,00
1.2.1 - ITBI	8.560.000,00	1.284.000,00
1.2.2 - Multas, Juros de Mora, Dívida Ativa e Outros Encargos do ITBI	78.000,00	11.700,00
1.3 - Receitas Resultante do Imposto sobre Serviços de Qualquer Natureza - ISS	8.633.000,00	1.294.950,00
1.3.1 - ISS	8.182.000,00	1.227.300,00
1.3.2 - Multas, Juros de Mora, Dívida Ativa e Outros Encargos do ISS	451.000,00	67.650,00
1.4 - Receitas Resultante do Imposto de Renda Retido na Fonte - IRRF	6.335.000,00	950.250,00
<b>2. RECEITAS DE TRANSFERÊNCIAS CONSTITUCIONAIS E LEGAIS</b>	<b>97.524.000,00</b>	<b>14.628.600,00</b>
2.1 - Cota-Parte FPM	65.462.000,00	9.819.300,00
2.2 - Cota-Parte ITR	46.000,00	6.900,00
2.3 - Cota-Parte IPVA	7.934.000,00	1.190.100,00
2.4 - Cota-Parte ICMS	23.983.000,00	3.597.450,00
2.5 - Cota-Parte IPI-Exportação	99.000,00	14.850,00
2.6 - Compensação Financeiras Provenientes de Impostos e Transf. Constitucionais	0,00	0,00
2.6.1 - Desoneração ICMS (LC 87/96)	0,00	0,00
2.6.2 - Outras	0,00	0,00
<b>3 - TOTAL DAS RECEITAS RESULTANTES DE IMPOSTOS E TRANSFERÊNCIAS CONSTITUCIONAIS E LEGAIS = (1 + 2)</b>	<b>140.944.000,00</b>	<b>21.141.600,00</b>

**4. DESPESAS COM AÇÕES E SERVIÇOS PÚBLICOS DE SAÚDE (ASPS) - POR SUBFUNÇÃO E CATEGORIA ECONÔMICA**

	Fixado
4.1 - ATENÇÃO BÁSICA	3.994.000,00
4.1.1 - Despesas Correntes	3.694.000,00
4.1.2 - Despesas de Capital	300.000,00
4.2 - ASSISTÊNCIA HOSPITALAR E AMBULATORIAL	16.747.000,00
4.2.1 - Despesas Correntes	16.447.000,00
4.2.2 - Despesas de Capital	300.000,00
4.3 - SUPORTE PROFILÁTICO E TERAPÊUTICO	797.000,00
4.3.1 - Despesas Correntes	767.000,00
4.3.2 - Despesas de Capital	30.000,00
4.4 - VIGILÂNCIA SANITÁRIA	180.000,00
4.4.1 - Despesas Correntes	170.000,00
4.4.2 - Despesas de Capital	10.000,00
4.5 - VIGILÂNCIA EPIDEMIOLÓGICA	1.005.000,00
4.5.1 - Despesas Correntes	975.000,00
4.5.2 - Despesas de Capital	30.000,00
4.6 - ALIMENTAÇÃO E NUTRIÇÃO	110.000,00
4.6.1 - Despesas Correntes	110.000,00
4.6.2 - Despesas de Capital	0,00



**PREFEITURA DO MUNICÍPIO DE GRAVATÁ**  
R CLETO CAMPELO, 268 - CNPJ:11049830/0001-20

Orçamento Programa - Exercício de 2022

Quadro 16  
Page 2

**ANÁLISE DE APLICAÇÃO NA SAÚDE**

<b>4.7 - OUTRAS SUBFUNÇÕES (X)</b>	
4.7.1 - Despesas Correntes	6.527.000,00
4.7.2 - Despesas de Capital	6.267.000,00
<b>5 - TOTAL (4.1 + 4.2 + 4.3 + 4.4 + 4.5 + 4.6 + 4.7)</b>	<b>29.360.000,00</b>
<b>6 - APURAÇÃO DO CUMPRIMENTO DO LIMITE MÍNIMO PARA APLICAÇÃO EM ASPS</b>	
6.1 - Diferença entre o Valor Aplicado e a Despesa Mínima a ser Aplicada (5 - 3)	8.218.400,00
<b>6.2 - PERCENTUAL DA RECEITA DE IMPOSTOS E TRANSFERÊNCIAS CONSTITUCIONAIS E LEGAIS APLICADO EM ASPS(5 /3) * 100 (Mínimo de 1%</b>	<b>20,83</b>
<b>7 - RECEITAS ADICIONAIS PARA O FINANCIAMENTO DA SAÚDE NÃO COMPUTADAS NO CÁLCULO DO MÍNIMO</b>	
<b>7.1 - RECEITAS DE TRANSFERÊNCIAS PARA A SAÚDE</b>	
7.1.1 - Proveniente da União - Fundo a Fundo	25.450.000,00
7.1.2 - Proveniente dos Estados	25.450.000,00
7.1.3 - Proveniente de outros Municípios	0,00
<b>7.2 - RECEITA DE OPERAÇÕES DE CRÉDITO INTERNAS E EXTERNAS VINCULADAS A SAÚDE</b>	<b>0,00</b>
<b>7.3 - OUTRAS RECEITAS</b>	<b>0,00</b>
<b>8 - TOTAL DE RECEITAS ADICIONAIS PARA FINANCIAMENTO DA SAÚDE (7.1 + 7.2 + 7.3)</b>	<b>660.000,00</b>
<b>9 - DESPESAS COM SAÚDE POR SUBFUNÇÕES E CATEGORIA ECONÔMICA NÃO COMPUTADAS NO CÁLCULO DO MÍNIMO</b>	
<b>9.1 - ATENÇÃO BÁSICA</b>	
9.1.1 - Despesas Correntes	12.523.000,00
9.1.2 - Despesas de Capital	11.923.000,00
<b>9.2 - ASSISTÊNCIA HOSPITALAR E AMBULATORIAL</b>	<b>600.000,00</b>
9.2.1 - Despesas Correntes	11.085.000,00
9.2.2 - Despesas de Capital	10.335.000,00
<b>9.3 - SUPORTE PROFILÁTICO E TERAPÊUTICO</b>	<b>750.000,00</b>
9.3.1 - Despesas Correntes	1.346.000,00
9.3.2 - Despesas de Capital	1.265.000,00
<b>9.4 - VIGILÂNCIA SANITÁRIA</b>	<b>81.000,00</b>
9.4.1 - Despesas Correntes	235.000,00
9.4.2 - Despesas de Capital	225.000,00
<b>9.5 - VIGILÂNCIA EPIDEMIOLÓGICA</b>	<b>10.000,00</b>
9.5.1 - Despesas Correntes	541.000,00
9.5.2 - Despesas de Capital	471.000,00
<b>9.6 - ALIMENTAÇÃO E NUTRIÇÃO</b>	<b>70.000,00</b>
9.6.1 - Despesas Correntes	10.000,00
9.6.2 - Despesas de Capital	10.000,00
<b>9.7 - OUTRAS SUBFUNÇÕES</b>	<b>0,00</b>
9.7.1 - Despesas Correntes	0,00
9.7.2 - Despesas de Capital	0,00
<b>10 - TOTAL DAS DESPESAS NÃO COMPUTADAS NO CÁLCULO DO MÍNIMO (9.1 + 9.2 + 9.3 + 9.4 + 9.5 + 9.6 + 9.7)</b>	<b>25.740.000,00</b>



**PREFEITURA DO MUNICÍPIO DE GRAVATÁ**  
R CLETO CAMPELO, 268 - CNPJ:11049830/0001-20

Orçamento Programa - Exercício de 2022

Quadro 16

Page 3

**ANÁLISE DE APLICAÇÃO NA SAÚDE**

**19 - DESPESAS TOTAIS COM SAÚDE (Computadas e não computadas no cálculo do limite mínimo)**

20 - ATENÇÃO BÁSICA (4.1 + 9.1)	16.517.000,00
21 - ASSISTÊNCIA HOSPITALAR E AMBULATORIAL (4.2 + 9.2)	27.832.000,00
22 - SUPORTE PROFILÁTICO E TERAPÊUTICO (4.3 + 9.3)	2.143.000,00
23 - VIGILÂNCIA SANITÁRIA (4.4 + 9.4)	415.000,00
24 - VIGILÂNCIA EPIDEMIOLÓGICA (4.5 + 9.5)	1.546.000,00
25 - ALIMENTAÇÃO E NUTRIÇÃO (4.6 + 9.6)	120.000,00
26 - OUTRAS SUBFUNÇÕES (4.7 + 9.7)	6.527.000,00
<b>27 - TOTAL DAS DESPESAS COM SAÚDE (20 + 21 + 22 + 23 + 24 + 25 + 26)</b>	<b>55.100.000,00</b>



# PREFEITURA DO MUNICÍPIO DE GRAVATÁ

R CLETO CAMPELO, 268 - CNPJ:11049830/0001-20

Orçamento Programa - Exercício de 2022

Page 1

## ANÁLISE DE APLICAÇÃO NO ENSINO

### RECEITAS RESULTANTE DE IMPOSTOS (Caput do art. 212 da Constituição)

Valor Previsto

43.420.000,00

19.814.000,00

8.638.000,00

8.633.000,00

6.335.000,00

102.524.000,00

70.462.000,00

65.462.000,00

5.000.000,00

23.983.000,00

99.000,00

46.000,00

7.934.000,00

0,00

0,00

145.944.000,00

19.504.800,00

13.092.400,00

4.796.600,00

19.800,00

9.200,00

1.586.800,00

43.529.000,00

38.860.000,00

38.737.000,00

123.000,00

4.669.000,00

4.669.000,00

0,00

0,00

0,00

19.232.200,00

19.232.200,00

0,00

0,00

30.555.000,00

1.364.000,00

1.244.000,00

120.000,00

1.1 - Receitas Resultante do Imposto sobre a Propriedade Predial e Territorial Urbana - IPTU

1.2 - Receitas Resultante do Imposto sobre Transmissão Inter Vivos - ITBI

1.3 - Receitas Resultante do Imposto sobre Serviços de Qualquer Natureza - ISS

1.4 - Receitas Resultante do Imposto de Renda Retido na Fonte - IRRF

2. RECEITAS DE TRANSFERÊNCIAS CONSTITUCIONAIS E LEGAIS

2.1 - Cota-Parte FPM

2.1.1 - Parcela referente à CF, art. 159, I alínea b

2.1.2 - Parcela referente à CF, art. 159, I alínea "d" e "e"

2.2 - Cota-Parte ICMS

2.3 - Cota-Parte IPI-Exportação

2.4 - Cota-Parte ITR

2.5 - Cota-Parte IPVA

2.6 - Cota-Parte IOF-Ouro

2.7 - Compensações Financeiras Provenientes de Impostos e Transferências Constitucionais

3. TOTAL DA RECEITA DE IMPOSTOS (1+2)

RECEITAS DO FUNDEB

4. RECEITAS DESTINADAS AO FUNDEB

4.1 - Cota-Parte FPM Destinada ao FUNDEB - (20% de 2.1.1)

4.2 - Cota-Parte ICMS Destinada ao FUNDEB - (20% de 2.2)

4.3 - Cota-Parte IPI-Exportação Destinada ao FUNDEB - (20% de 2.3)

4.4 - Cota-Parte ITR Destinada ao FUNDEB - (20% de 2.4)

4.5 - Cota-Parte IPVA Destinada ao FUNDEB - (20% de 2.5)

5. RECEITAS RECEBIDAS DO FUNDEB

5.1 - FUNDEB - Impostos e Transferências de Impostos

5.1.1 - Principal

5.1.2 - Rendimentos de Aplicações Financeiras

5.2 - FUNDEB - Complementação da União - VAAF

5.2.1 - Principal

5.2.2 - Rendimentos de Aplicações Financeiras

5.3 - FUNDEB - Complementação da União - VAAT

5.3.1 - Principal

5.3.2 - Rendimentos de Aplicações Financeiras

6. RESULTADO LÍQUIDO DAS TRANSFERÊNCIAS DO FUNDEB (5.1.1 - 4)

6.1 - ACRÉSCIMO RESULTANTE DAS TRANSFERÊNCIAS DO FUNDEB

6.2 - DECRÉSCIMO RESULTANTE DAS TRANSFERÊNCIAS DO FUNDEB

DESPESAS DO FUNDEB

7. PROFISSIONAIS DA EDUCAÇÃO BÁSICA

7.1 - Educação Infantil

7.1.1 - Creche

7.1.2 - Pré-Escola



**PREFEITURA DO MUNICÍPIO DE GRAVATÁ**  
R CLETO CAMPELO, 268 - CNPJ:11049830/0001-20

Orçamento Programa - Exercício de 2022

**ANÁLISE DE APLICAÇÃO NO ENSINO**

Page 2

7.2 - Ensino Fundamental	
<b>8. OUTRAS DESPESAS</b>	<b>29.191.000,00</b>
<b>8.1 - Educação Infantil</b>	<b>12.974.000,00</b>
8.1.1 - Creche	569.000,00
8.1.2 - Pré-Escola	564.000,00
8.2 - Ensino Fundamental	5.000,00
<b>9. TOTAL DAS DESPESAS DO FUNDEB (7+8)</b>	<b>12.405.000,00</b>
<b>DESPESAS CUSTEADAS COM RECURSOS DO FUNDEB RECEBIDOS NO EXERCÍCIO</b>	<b>43.529.000,00</b>
10. Total das Despesas do FUNDEB com Profissionais da Educação Básica	30.555.000,00
11. Total das Despesas custeadas com FUNDEB - Impostos e Transferências de Impostos	38.860.000,00
12. Total das Despesas custeadas com FUNDEB - Complementação da União - VAAF	4.669.000,00
13. Total das Despesas custeadas com FUNDEB - Complementação da União - VAAF	0,00
14. Total das Despesas custeadas com FUNDEB - Complementação da União - VAAF aplicadas na Educação Infantil	0,00
15. Total das Despesas custeadas com FUNDEB - Complementação da União - VAAF aplicadas em Despesa de Capital	0,00
<b>INDICADORES - Art. 212-A, inciso XI e § 3º - Constituição Federal</b>	
16. Mínimo de 70% do FUNDEB na Remuneração dos Profissionais da Educação Básica	70,19
17. Percentual de 50% da Complementação da União ao FUNDEB (VAAF) na Educação Infantil	0,00
18. Mínimo de 15% da Complementação da União ao FUNDEB (VAAF) em Despesa de Capital	0,00
<b>DESPESAS COM MANUTENÇÃO E DESENVOLVIMENTO DO ENSINO - MDE - CUSTEADAS COM RECEITA DE IMPOSTOS (EXCETO FUNDEB)</b>	
<b>19. EDUCAÇÃO INFANTIL</b>	<b>1.030.000,00</b>
19.1 - Creche	1.027.000,00
19.2 - Pré-escola	3.000,00
<b>20. ENSINO FUNDAMENTAL</b>	<b>15.952.000,00</b>
<b>21. TOTAL DAS DESPESAS COM AÇÕES TÍPICAS DE MDE (19 + 20)</b>	<b>16.982.000,00</b>
<b>APURAÇÃO DAS DESPESAS PARA FINS DE LIMITE MÍNIMO CONSTITUCIONAL</b>	
22. TOTAL DAS DESPESAS DE MDE CUSTEADAS COM RECURSOS DE IMPOSTOS (FUNDEB E RECEITAS DE IMPOSTOS)	55.842.000,00
23. RESULTADOS LÍQUIDOS DAS TRANSFERÊNCIAS DO FUNDEB	19.232.200,00
24. TOTAL DAS DESPESAS PARA FINS DE LIMITE (22 - 23)	36.609.800,00
<b>25. PERCENTUAL DE APLICAÇÃO EM MDE SOBRE A RECEITA LÍQUIDA DE IMPOSTOS ((30)/(3)x100) - LIMITE CONSTITUCIONAL 25%</b>	<b>25,08</b>
<b>RECEITAS ADICIONAIS PARA FINANCIAMENTO DO ENSINO (Obrigatório 100%)</b>	
<b>26. RECEITA DE TRANSFERÊNCIA DO FNDE (INCLUINDO RENDIMENTOS DE APLICAÇÃO FINANCEIRA)</b>	<b>3.703.000,00</b>
26.1 - Salário-Educação	1.663.000,00
26.2 - PDDE	30.000,00
26.3 - PNAE	880.000,00
26.4 - PNATE	220.000,00
26.5 - Outras Transferências do FNDE	910.000,00
27. RECEITA DE TRANSFERÊNCIAS DE CONVÊNIOS	0,00
28. RECEITA DE ROYALTIES DESTINADOS À EDUCAÇÃO	0,00
29. RECEITA DE OPERAÇÕES DE CRÉDITO VINCULADAS À EDUCAÇÃO	0,00



**PREFEITURA DO MUNICÍPIO DE GRAVATÁ**  
R CLETO CAMPELO, 268 - CNPJ:11049830/0001-20

Orçamento Programa - Exercício de 2022

Page 3

**ANÁLISE DE APLICAÇÃO NO ENSINO**

30. OUTRAS RECEITAS PARA FINANCIAMENTO DO ENSINO	0,00
<b>31. TOTAL DAS OUTRAS RECEITAS ADICIONAIS DO ENSINO (26 + 27 + 28 + 29 + 30 )</b>	<b>3.703.000,00</b>
<b>DESPESAS CUSTEADAS COM RECEITAS ADICIONAIS PARA FINANCIAMENTO DO ENSINO</b>	
32. EDUCAÇÃO INFANTIL	
32.1 - Creche	720.500,00
32.2 - Pré-Escola	720.500,00
33. ENSINO FUNDAMENTAL	0,00
34. ENSINO MÉDIO	3.082.500,00
35. ENSINO SUPERIOR	0,00
36. ENSINO PROFISSIONAL NÃO INTEGRADO AO ENSINO REGULAR	0,00
<b>37. TOTAL DAS DESPESAS CUSTEADAS COM RECEITAS ADICIONAIS PARA FINANCIAMENTO DO ENSINO (32 + 33 + 34 + 35 + 36)</b>	<b>3.803.000,00</b>



**PREFEITURA MUNICIPAL DA GRAVATÁ**  
DEMONSTRATIVO DOS RECURSOS DESTINADOS A  
RESERVA DE CONTINGÊNCIA

FONTES		APLICAÇÃO			
RECEITA CORRENTE PREVISTA NESTE ORÇAMENTO		DESPESA DESTINADA A RESERVA DE CONTINGÊNCIA			
DISCRIMINAÇÃO	Valor em R\$	%	DISCRIMINAÇÃO	Valor em R\$	%
RECEITA CORRENTE LÍQUIDA	240.227.000,00	100,00	Reserva de Contingência	2.400.000,00	1,00
<b>TOTAL</b>	<b>240.227.000,00</b>	<b>100,00</b>	<b>TOTAL</b>	<b>2.400.000,00</b>	<b>1,00</b>





# PREFEITURA DO MUNICÍPIO DE GRAVATÁ

R CLETO CAMPELO, 268

11049830/0001-20

Exercício: 2022

## RECEITA PREVISTA

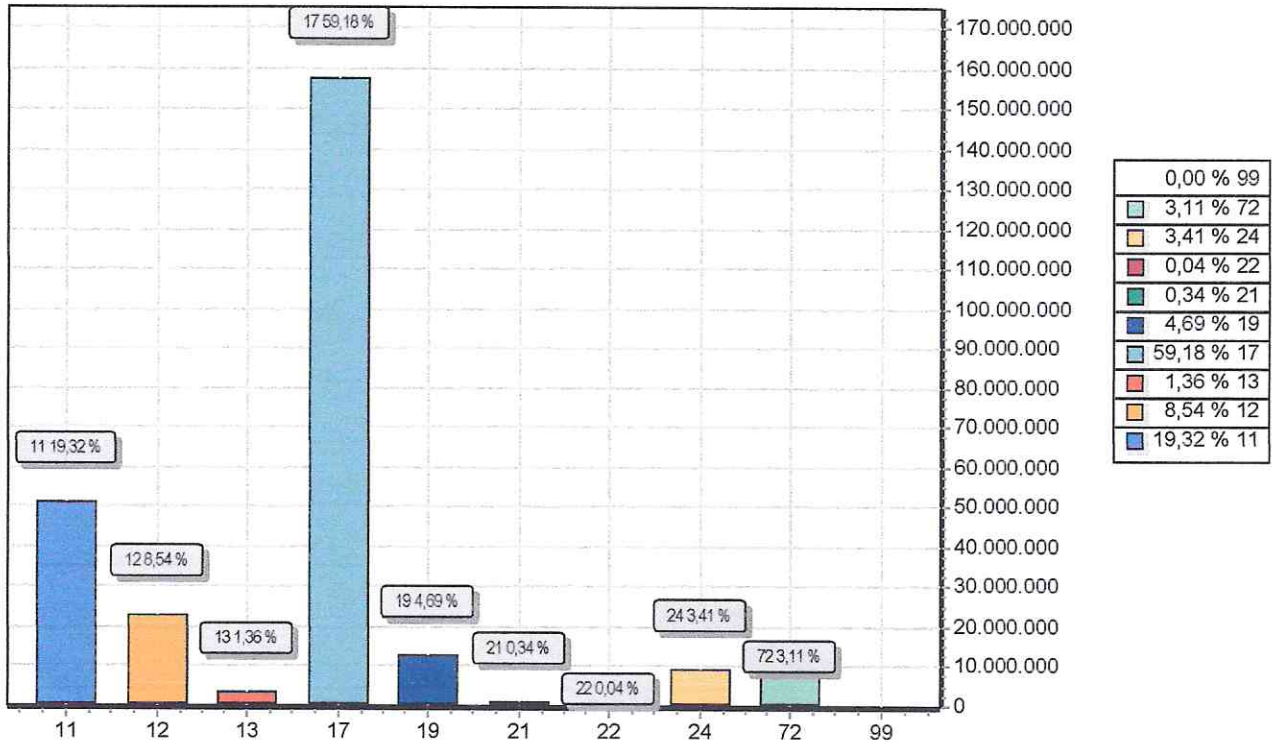

CODIGO		PREVISTO
11	IMPOSTOS, TAXAS E CONTRIBUIÇÕES DE MELHORIA	51.385.000,00
12	CONTRIBUIÇÕES	22.719.000,00
13	RECEITA PATRIMONIAL	3.624.250,00
17	TRANSFERENCIAS CORRENTES	157.378.600,00
19	OUTRAS RECEITAS CORRENTES	12.483.150,00
21	OPERAÇÕES DE CRÉDITO	900.000,00
22	ALIENAÇÃO DE BENS	100.000,00
24	TRANSFERÊNCIAS DE CAPITAL	9.066.000,00
72	CONTRIBUIÇÕES (INTRA)	8.273.000,00
99	RECURSOS ARRECADADOS EM EXERCÍCIOS ANTERIORES	
TOTAL		265.929.000,00



# PREFEITURA DO MUNICÍPIO DE GRAVATÁ

R CLETO CAMPELO, 268

11049830/0001-20

Exercício: 2022

## DESPESA ORÇADA POR GRUPO

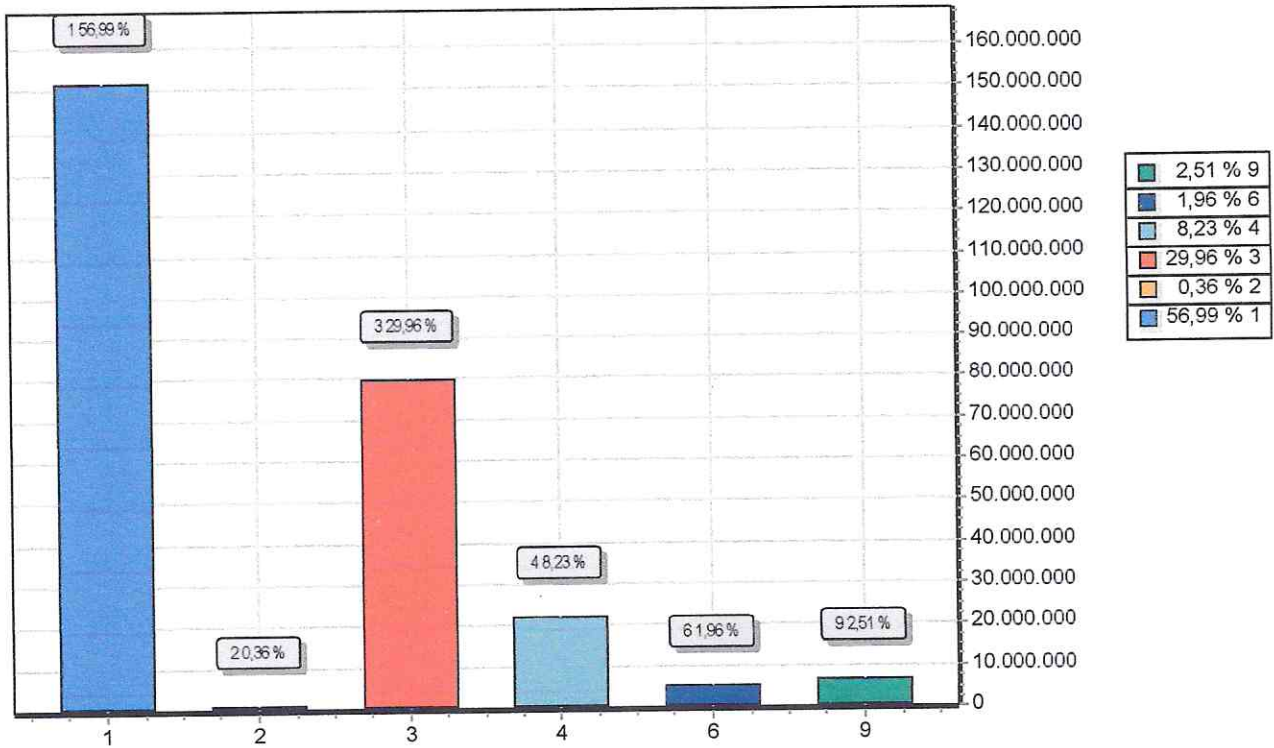

GRUPO		DOTAÇÃO
1	PESSOAL E ENCARGOS SOCIAIS	151.540.000,00
2	JUROS E ENCARGOS DA DÍVIDA	961.000,00
3	OUTRAS DESPESAS CORRENTES	79.667.250,00
4	INVESTIMENTOS	21.876.750,00
6	AMORTIZAÇÃO DA DÍVIDA	5.220.000,00
9	RESERVA DE CONTINGÊNCIA	6.664.000,00
TOTAL		265.929.000,00



# PREFEITURA DO MUNICÍPIO DE GRAVATÁ

R CLETO CAMPELO, 268

11049830/0001-20

Exercício: 2022

## CONSOLIDAÇÃO GERAL DA DESPESA

CODIGO	ESPECIFICAÇÃO	DOTAÇÃO
500	RECURSOS NÃO VINCULADOS DE IMPOSTOS	141.010.750,00
001	Recursos Próprios	92.616.750,00
002	Recursos Próprios - Educação	18.995.000,00
003	Recursos Próprios - Saúde	29.399.000,00
501	OUTROS RECURSOS NÃO VINCULADOS	21.507.000,00
001	Recursos Próprios	21.507.000,00
540	TRANSFERÊNCIA DO FUNDEB	38.860.000,00
001	Entrada de Recursos - FUNDEB 70%	25.856.000,00
002	Entrada de Recursos - FUNDEB 30%	13.004.000,00
541	TRANSFERÊNCIA DO FUNDEB - VAAF	4.669.000,00
001	Complementação VAAF- FUNDEB 70%	4.669.000,00
550	TRANSFERÊNCIA DO SALÁRIO EDUCAÇÃO	1.663.000,00
001	Salário Educação	1.663.000,00
551	TRANSFERÊNCIA DO FNDE - PDDE	30.000,00
001	PDDE	30.000,00
552	TRANSFERÊNCIA DO FNDE - PNAE	880.000,00
001	PNAE	880.000,00
553	TRANSFERÊNCIA DO FNDE- PNATE	220.000,00
001	PNATE	220.000,00
569	OUTRAS TRANSFERÊNCIA DO FNDE	220.000,00
001	FNDE	910.000,00
576	TRANSF. DO ESTADO - PROGRAMA EDUCAÇÃO	100.000,00
001	Programa Caminho a Escola	100.000,00
600	TRANSFERÊNCIA DE RECURSOS DA UNIÃO - SUS	22.279.000,00
000	Bloco de Manutenção - SUS	22.279.000,00
601	TRANSFERÊNCIA DE RECURSOS DA UNIÃO - SUS	1.361.000,00
000	Bloco de Estruturação - SUS	1.361.000,00
602	TRANSFERÊNCIA DE RECURSOS DA UNIÃO - SUS	2.010.000,00
000	Bloco de Manutenção - COVID	2.010.000,00
603	TRANSFERÊNCIA DE RECURSOS DA UNIÃO - SUS	100.000,00
000	Bloco Estruturação - COVID	100.000,00
660	Transferência de Recurso do FNAS	2.352.000,00
001	Transferência de Recursos do FNAS	2.352.000,00
661	Outros Rec. Vinc. à Assistência Social	350.000,00
001	Recursos Transferido do FEAS	350.000,00
700	Outras Transferência de Convênios	8.105.000,00
001	Convênio União	8.105.000,00
752	Recursos Vinculados ao Trânsito	2.940.250,00
001	Multa de Trânsito	1.630.000,00



# PREFEITURA DO MUNICÍPIO DE GRAVATÁ

R CLETO CAMPELO, 268

11049830/0001-20

Exercício: 2022

## CONSOLIDAÇÃO GERAL DA DESPESA

CODIGO	ESPECIFICAÇÃO	DOTAÇÃO
752	Recursos Vinculados ao Trânsito	2.940.250,00
002	Zona Azul	1.310.250,00
754	Operação de Crédito	900.000,00
001	Operação de Crédito	900.000,00
800	RECURSOS VINCULADOS AO RPPS	4.464.000,00
000	Fundo de Capitalização- Plano Prev.	4.464.000,00
801	RECURSOS VINCULADOS ASO RPPS	10.098.000,00
000	Fundo de Repartição Simples (PLANO FIN)	10.098.000,00
802	RECURSOS VINCULADOS AO RPPS	1.120.000,00
000	Taxa de Administração	1.120.000,00
<b>TOTAL</b>		<b>265.929.000,00</b>

**DEMONSTRATIVO REGIONALIZADO DO EFEITO, SOBRE AS RECEITAS E DESPESAS, DECORRENTE DE ISENÇÕES, ANISTIAS, REMISSÕES, SUBSÍDIOS E BENEFÍCIOS DE NATUREZA FINANCEIRA, TRIBUTÁRIA E CREDITÍCIA**

**FUNDAMENTAÇÃO**

Em conformidade ao disposto no art. 165, § 6º da Constituição Federal, o Poder Executivo Municipal esclarece que não está previsto no Orçamento Municipal para o exercício de 2021 nenhum efeito sobre receita e despesa decorrentes de isenções, anistias, remissões, subsídios e benefícios de natureza financeira, tributária e creditícia.

Por conseguinte, não há valores a demonstrar em decorrência de isenções, anistias, remissões, subsídios e benefícios de natureza financeira, tributária e creditícia, no exercício de 2022.

Gravatá, \_\_\_\_\_, de Outubro de 2021

  
Joselito Gomes da Silva  
Prefeito Constitucional



# PREFEITURA DO MUNICÍPIO DE GRAVATÁ

R CLETO CAMPELO, 268 - CNPJ: 11049830/0001-20  
Orçamento Programa - Exercício de 2022

## DEMONSTRATIVO DA RECEITA E DESPESA SEGUNDO AS CATEGORIAS ECONOMICAS (Inc. II, §1º, Art. 2º)

Anexo 01

Page 1

RECEITA	R\$	R\$
RECEITAS CORRENTES		
IMPOSTOS, TAXAS E CONTRIBUIÇÕES DE MELHORIA	51.385.000,00	
CONTRIBUIÇÕES	22.719.000,00	
RECEITA PATRIMONIAL	3.624.250,00	
TRANSFERÊNCIAS CORRENTES	176.883.400,00	
OUTRAS RECEITAS CORRENTES	12.483.150,00	
CONTRIBUIÇÕES (INTRA)	8.273.000,00	
(R) DEDUÇÕES DO FUNDEB	-19.504.800,00	
<b>SUB TOTAL</b>		<b>255.863.000,00</b>
<b>TOTAL</b>		<b>255.863.000,00</b>
SUPERAVIT DO ORÇAMENTO CORRENTE		23.704.750,00
RECEITAS DE CAPITAL		
OPERAÇÕES DE CRÉDITO	900.000,00	
ALIENAÇÃO DE BENS	100.000,00	
TRANSFERÊNCIAS DE CAPITAL	9.066.000,00	
<b>SUB TOTAL</b>		<b>10.066.000,00</b>
<b>TOTAL</b>		<b>33.770.750,00</b>
<b>RESUMO</b>		
RECEITAS CORRENTES	267.084.800,00	
RECEITAS CORRENTES (INTRA)	8.273.000,00	
DEDUÇÕES DA RECEITA CORRENTE	-19.504.800,00	
RECEITAS DE CAPITAL	10.066.000,00	
<b>TOTAL DE RECEITAS</b>		<b>265.929.000,00</b>
<b>TOTAL</b>		<b>265.929.000,00</b>

DESPESA	R\$	R\$
DESPESAS CORRENTES		
PESSOAL E ENCARGOS SOCIAIS	151.540.000,00	
JUROS E ENCARGOS DA DÍVIDA	961.000,00	
OUTRAS DESPESAS CORRENTES	79.657.250,00	
<b>SUB TOTAL</b>		<b>232.158.250,00</b>
SUPERAVIT DO ORÇAMENTO CORRENTE		23.704.750,00
<b>TOTAL</b>		<b>255.863.000,00</b>
DESPESAS DE CAPITAL		
INVESTIMENTOS	21.886.750,00	
AMORTIZAÇÃO DA DÍVIDA	5.220.000,00	
<b>SUB TOTAL</b>		<b>27.106.750,00</b>
RESERVA DO RPPS		4.264.000,00
RESERVA DE CONTINGÊNCIA		2.400.000,00
<b>TOTAL</b>		<b>33.770.750,00</b>
<b>RESUMO</b>		
DESPESAS CORRENTES	232.158.250,00	
DESPESAS DE CAPITAL	27.106.750,00	
RESERVA DE CONTINGÊNCIA	6.664.000,00	
<b>TOTAL DE DESPESA</b>		<b>265.929.000,00</b>
<b>TOTAL</b>		<b>265.929.000,00</b>



**PREFEITURA DO MUNICÍPIO DE GRAVATÁ**

R CLETO CAMPELO, 268 - CNPJ:11049830/0001-20  
Orçamento Programa - Exercício de 2022

**DEMONSTRATIVO DA RECEITA E DESPESA SEGUNDO AS CATEGORIAS ECONOMICAS**  
(Inc.II, §1º, Art.2º)

Anexo 01

Page 2





# PREFEITURA DO MUNICÍPIO DE GRAVATÁ

R CLETO CAMPELO, 268 - CNPJ:11049830/0001-20

Anexo 02

Page 1

Orçamento Programa - Exercício de 2022

## RECEITAS SEGUNDO AS CATEGORIAS ECONOMICAS

Código	Especificação	F.R.	Desdobramento	SubCategoria Fonte	Categoria Econômica
1000.00.0.0	RECEITAS CORRENTES	0.000.000			267.094.800,00
1100.00.0.0	IMPOSTOS, TAXAS E CONTRIBUIÇÕES DE MELHORIA	0.000.000		51.385.000,00	
1110.00.0.0	IMPOSTOS	0.000.000		43.420.000,00	
1112.00.0.0	IMPOSTOS SOBRE O PATRIMÔNIO	0.000.000	28.452.000,00		
1112.50.0.0	IMPOSTO SOBRE A PROPRIEDADE PREDIAL E TERRITORIAL URBANA	0.000.000	19.814.000,00		
1112.50.0.1	IMPOSTO SOBRE A PROPRIEDADE PREDIAL E TERRITORIAL URBANA - P	0.01.00	14.670.000,00		
1112.50.0.2	IMPOSTO SOBRE A PROPRIEDADE PREDIAL E TERRITORIAL URBANA - M	0.01.00	50.000,00		
1112.50.0.3	IMPOSTO SOBRE A PROPRIEDADE PREDIAL E TERRITORIAL URBANA - D	0.01.00	4.526.000,00		
1112.50.0.4	IMPOSTO SOBRE A PROPRIEDADE PREDIAL E TERRITORIAL URBANA - M	0.01.00	568.000,00		
1112.53.0.0	IMPOSTOS SOBRE TRANSMISSÃO "INTER VIVOS" DE BENS IMÓVEIS E D	0.000.000	8.638.000,00		
1112.53.0.1	IMPOSTOS SOBRE TRANSMISSÃO "INTER VIVOS" DE BENS IMÓVEIS E D	0.01.00	8.560.000,00		
1112.53.0.2	IMPOSTOS SOBRE TRANSMISSÃO "INTER VIVOS" DE BENS IMÓVEIS E D	0.01.00	9.000,00		
1112.53.0.3	IMPOSTOS SOBRE TRANSMISSÃO "INTER VIVOS" DE BENS IMÓVEIS E D	0.01.00	67.000,00		
1112.53.0.4	IMPOSTOS SOBRE TRANSMISSÃO "INTER VIVOS" DE BENS IMÓVEIS E D	0.01.00	2.000,00		
1113.00.0.0	IMPOSTOS SOBRE A RENDA E PROVENTOS DE QUALQUER NATUREZA	0.000.000	6.335.000,00		
1113.03.0.0	IMPOSTO SOBRE A RENDA - RETIDO NA FONTE	0.000.000	6.335.000,00		
1113.03.1.0	IMPOSTO SOBRE A RENDA - RETIDO NA FONTE - TRABALHO	0.000.000	6.069.000,00		
1113.03.1.1	IMPOSTO SOBRE A RENDA - RETIDO NA FONTE - TRABALHO - PRINCIP	0.01.00	6.069.000,00		
1113.03.4.0	IMPOSTO SOBRE A RENDA - RETIDO NA FONTE - OUTROS RENDIMENTOS	0.000.000	266.000,00		
1113.03.4.1	IMPOSTO SOBRE A RENDA - RETIDO NA FONTE - OUTROS RENDIMENTOS	0.01.00	266.000,00		
1114.00.0.0	IMPOSTOS SOBRE A PRODUÇÃO E CIRCULAÇÃO DE MERCADORIAS E SERV	0.000.000	8.633.000,00		
1114.51.0.0	IMPOSTOS SOBRE SERVIÇOS	0.000.000	8.633.000,00		
1114.51.1.0	IMPOSTO SOBRE SERVIÇOS DE QUALQUER NATUREZA - ISSQN	0.000.000	8.633.000,00		
1114.51.1.1	IMPOSTO SOBRE SERVIÇOS DE QUALQUER NATUREZA - ISSQN - PRINCIP	0.01.00	8.182.000,00		
1114.51.1.2	IMPOSTO SOBRE SERVIÇOS DE QUALQUER NATUREZA - ISSQN - MULTAS	0.01.00	28.000,00		
1114.51.1.3	IMPOSTO SOBRE SERVIÇOS DE QUALQUER NATUREZA - ISSQN - DIVIDA	0.01.00	413.000,00		
1114.51.1.4	IMPOSTO SOBRE SERVIÇOS DE QUALQUER NATUREZA - ISSQN - MULTAS	0.01.00	10.000,00		
1120.00.0.0	TAXAS	0.000.000		7.965.000,00	
1121.00.0.0	TAXAS PELO EXERCÍCIO DO PODER DE POLÍCIA	0.000.000	3.437.000,00		
1121.01.0.0	TAXAS DE INSPEÇÃO, CONTROLE E FISCALIZAÇÃO	0.000.000	2.857.000,00		
1121.01.0.1	TAXAS DE INSPEÇÃO, CONTROLE E FISCALIZAÇÃO - PRINCIPAL	0.01.00	2.525.000,00		
1121.01.0.2	TAXAS DE INSPEÇÃO, CONTROLE E FISCALIZAÇÃO - MULTAS E JUROS	0.01.00	29.000,00		
1121.01.0.3	TAXAS DE INSPEÇÃO, CONTROLE E FISCALIZAÇÃO - DIVIDA ATIVA	0.01.00	274.000,00		
1121.01.0.4	TAXAS DE INSPEÇÃO, CONTROLE E FISCALIZAÇÃO - MULTAS E JUROS	0.01.00	29.000,00		
1121.04.0.0	TAXA DE CONTROLE E FISCALIZAÇÃO AMBIENTAL	0.000.000	396.000,00		
1121.04.0.1	TAXA DE CONTROLE E FISCALIZAÇÃO AMBIENTAL - PRINCIPAL	0.01.00	390.000,00		
1121.04.0.2	TAXA DE CONTROLE E FISCALIZAÇÃO AMBIENTAL - MULTAS E JUROS D	0.01.00	3.000,00		
1121.04.0.3	TAXA DE CONTROLE E FISCALIZAÇÃO AMBIENTAL - DIVIDA ATIVA	0.01.00	3.000,00		
1121.50.0.0	TAXA DE FISCALIZAÇÃO DE VIGILÂNCIA SANITÁRIA	0.000.000	184.000,00		
1121.50.0.1	TAXA DE FISCALIZAÇÃO DE VIGILÂNCIA SANITÁRIA - PRINCIPAL	0.01.00	155.000,00		
1121.50.0.2	TAXA DE FISCALIZAÇÃO DE VIGILÂNCIA SANITÁRIA - MULTAS E JURO	0.01.00	1.000,00		
1121.50.0.3	TAXA DE FISCALIZAÇÃO DE VIGILÂNCIA SANITÁRIA - DIVIDA ATIVA	0.01.00	25.000,00		
1121.50.0.4	TAXA DE FISCALIZAÇÃO DE VIGILÂNCIA SANITÁRIA - MULTAS E JURO	0.01.00	3.000,00		
1122.00.0.0	TAXAS PELA PRESTAÇÃO DE SERVIÇOS	0.000.000	4.528.000,00		
1122.01.0.0	TAXAS PELA PRESTAÇÃO DE SERVIÇOS EM GERAL	0.000.000	4.528.000,00		
1122.01.0.1	TAXAS PELA PRESTAÇÃO DE SERVIÇOS EM GERAL - PRINCIPAL	0.01.00	4.154.000,00		
1122.01.0.2	TAXAS PELA PRESTAÇÃO DE SERVIÇOS EM GERAL - MULTAS E JUROS D	0.01.00	17.000,00		



**PREFEITURA DO MUNICÍPIO DE GRAVATÁ**

R CLETO CAMPELO, 268 - CNPJ:11049830/0001-20

Anexo 02

Page 2

Orçamento Programa - Exercício de 2022

**RECEITAS SEGUNDO AS CATEGORIAS ECONOMICAS**

Código	Especificação	F.R.	Desdobramento	SubCategoria Fonte	Categoria Econômica
1122.01.0.3	TAXAS PELA PRESTAÇÃO DE SERVIÇOS EM GERAL - DIVIDA ATIVA	0.01.00	306.000,00		
1122.01.0.4	TAXAS PELA PRESTAÇÃO DE SERVIÇOS EM GERAL - MULTAS E JUROS D	0.01.00	51.000,00		
1200.00.0.0	CONTRIBUIÇÕES	0.000.000		22.719.000,00	
1210.00.0.0	CONTRIBUIÇÕES SOCIAIS	0.000.000		4.998.000,00	
1215.00.0.0	CONTRIBUIÇÕES PARA REGIMES PRÓPRIOS DE PREVIDÊNCIA E SISTEM	0.000.000	4.998.000,00		
1215.01.0.0	CONTRIBUIÇÃO DO SERVIDOR CIVIL	0.000.000	4.992.000,00		
1215.01.1.0	CONTRIBUIÇÃO DO SERVIDOR CIVIL ATIVO	0.000.000	4.841.000,00		
1215.01.1.1	CONTRIBUIÇÃO DO SERVIDOR CIVIL ATIVO - PRINCIPAL	0.01.76	2.000,00		
1215.01.1.1	CONTRIBUIÇÃO DO SERVIDOR CIVIL ATIVO - PRINCIPAL	0.01.76	1.570.000,00		
1215.01.1.1	CONTRIBUIÇÃO DO SERVIDOR CIVIL ATIVO - PRINCIPAL	0.01.76	3.269.000,00		
1215.01.2.0	CONTRIBUIÇÃO DO SERVIDOR CIVIL INATIVO	0.000.000	151.000,00		
1215.01.2.1	CONTRIBUIÇÃO DO SERVIDOR CIVIL INATIVO - PRINCIPAL	0.01.76	151.000,00		
1215.02.0.0	CONTRIBUIÇÃO PATRONAL - SERVIDOR CIVIL	0.000.000	6.000,00		
1215.02.1.0	CONTRIBUIÇÃO PATRONAL - SERVIDOR CIVIL ATIVO	0.000.000	6.000,00		
1215.02.1.1	CONTRIBUIÇÃO PATRONAL - SERVIDOR CIVIL ATIVO - PRINCIPAL	0.01.76	3.000,00		
1215.02.1.1	CONTRIBUIÇÃO PATRONAL - SERVIDOR CIVIL ATIVO - PRINCIPAL	0.01.76	3.000,00		
1240.00.0.0	CONTRIBUIÇÃO PARA O CUSTEIO DO SERVIÇO DE ILUMINAÇÃO PÚBLICA	0.000.000		17.721.000,00	
1241.00.0.0	CONTRIBUIÇÃO PARA O CUSTEIO DO SERVIÇO DE ILUMINAÇÃO PÚBLICA	0.000.000	17.721.000,00		
1241.50.0.0	CONTRIBUIÇÃO PARA O CUSTEIO DO SERVIÇO DE ILUMINAÇÃO PÚBLICA	0.000.000	17.721.000,00		
1241.50.0.1	CONTRIBUIÇÃO PARA O CUSTEIO DO SERVIÇO DE ILUMINAÇÃO PÚBLICA	0.01.00	17.721.000,00		
1300.00.0.0	RECEITA PATRIMONIAL	0.000.000		3.624.250,00	
1310.00.0.0	EXPLORAÇÃO DO PATRIMÔNIO IMOBILIÁRIO DO ESTADO	0.000.000		1.321.250,00	
1311.00.0.0	EXPLORAÇÃO DO PATRIMÔNIO IMOBILIÁRIO DO ESTADO	0.000.000	1.321.250,00		
1311.02.0.0	CONCESSÃO, PERMISSÃO, AUTORIZAÇÃO OU CESSÃO DO DIREITO DE US	0.000.000	1.321.250,00		
1311.02.0.1	CONCESSÃO, PERMISSÃO, AUTORIZAÇÃO OU CESSÃO DO DIREITO DE US	0.01.00	11.000,00		
1311.02.0.1	CONCESSÃO, PERMISSÃO, AUTORIZAÇÃO OU CESSÃO DO DIREITO DE US	0.01.00	1.310.250,00		
1320.00.0.0	VALORES MOBILIÁRIOS	0.000.000		2.303.000,00	
1321.00.0.0	JUROS E CORREÇÕES MONETÁRIAS	0.000.000	2.303.000,00		
1321.01.0.0	REMUNERAÇÃO DE DEPÓSITOS BANCÁRIOS	0.000.000	1.473.000,00		
1321.01.0.1	REMUNERAÇÃO DE DEPÓSITOS BANCÁRIOS - PRINCIPAL	0.01.00	320.000,00		
1321.01.0.1	REMUNERAÇÃO DE DEPÓSITOS BANCÁRIOS - PRINCIPAL	0.01.00	20.000,00		
1321.01.0.1	REMUNERAÇÃO DE DEPÓSITOS BANCÁRIOS - PRINCIPAL	0.01.00	20.000,00		
1321.01.0.1	REMUNERAÇÃO DE DEPÓSITOS BANCÁRIOS - PRINCIPAL	0.01.00	40.000,00		
1321.01.0.1	REMUNERAÇÃO DE DEPÓSITOS BANCÁRIOS - PRINCIPAL	0.05.02	20.000,00		
1321.01.0.1	REMUNERAÇÃO DE DEPÓSITOS BANCÁRIOS - PRINCIPAL	0.05.03	20.000,00		
1321.01.0.1	REMUNERAÇÃO DE DEPÓSITOS BANCÁRIOS - PRINCIPAL	0.05.06	20.000,00		
1321.01.0.1	REMUNERAÇÃO DE DEPÓSITOS BANCÁRIOS - PRINCIPAL	0.05.09	300.000,00		
1321.01.0.1	REMUNERAÇÃO DE DEPÓSITOS BANCÁRIOS - PRINCIPAL	0.05.10	123.000,00		
1321.01.0.1	REMUNERAÇÃO DE DEPÓSITOS BANCÁRIOS - PRINCIPAL	0.05.12	50.000,00		
1321.01.0.1	REMUNERAÇÃO DE DEPÓSITOS BANCÁRIOS - PRINCIPAL	0.05.22	20.000,00		
1321.01.0.1	REMUNERAÇÃO DE DEPÓSITOS BANCÁRIOS - PRINCIPAL	0.05.25	20.000,00		
1321.01.0.1	REMUNERAÇÃO DE DEPÓSITOS BANCÁRIOS - PRINCIPAL	0.05.28	500.000,00		
1321.04.0.0	REMUNERAÇÃO DOS RECURSOS DO REGIME PRÓPRIO DE PREVIDÊNCIA SO	0.000.000	830.000,00		
1321.04.0.1	REMUNERAÇÃO DOS RECURSOS DO REGIME PRÓPRIO DE PREVIDÊNCIA SO	0.01.76	824.000,00		
1321.04.0.1	REMUNERAÇÃO DOS RECURSOS DO REGIME PRÓPRIO DE PREVIDÊNCIA SO	0.01.76	6.000,00		
1700.00.0.0	TRANSFERÊNCIAS CORRENTES	0.000.000		176.883.400,00	
1710.00.0.0	TRANSFERÊNCIAS DA UNIÃO E DE SUAS ENTIDADES	0.000.000		105.646.400,00	
1711.00.0.0	TRANSFERÊNCIAS DECORRENTES DE PARTICIPAÇÃO NA RECEITA DA UNI	0.000.000	70.508.000,00		
1711.51.0.0	COTA-PARTE DO FUNDO DE PARTICIPAÇÃO DOS MUNICÍPIOS - FPM	0.000.000	70.462.000,00		
1711.51.1.0	COTA-PARTE DO FUNDO DE PARTICIPAÇÃO DOS MUNICÍPIOS - COTA ME	0.000.000	65.462.000,00		
1711.51.1.1	COTA-PARTE DO FUNDO DE PARTICIPAÇÃO DOS MUNICÍPIOS - COTA ME	0.01.00	65.462.000,00		
1711.51.2.0	COTA-PARTE DO FUNDO DE PARTICIPAÇÃO DO MUNICÍPIOS - 1% COTA	0.000.000	2.500.000,00		
1711.51.2.1	COTA-PARTE DO FUNDO DE PARTICIPAÇÃO DO MUNICÍPIOS - 1% COTA	0.01.00	2.500.000,00		



# PREFEITURA DO MUNICÍPIO DE GRAVATÁ

R CLETO CAMPELO, 268 - CNPJ:11049830/0001-20

Anexo 02

Page 3

Orçamento Programa - Exercício de 2022

## RECEITAS SEGUNDO AS CATEGORIAS ECONOMICAS

Código	Especificação	F.R.	Desdobramento	SubCategoria Fonte	Categoria Econômica
1711.51.3.0	COTA-PARTE DO FUNDO DE PARTICIPAÇÃO DOS MUNICÍPIOS - 1% COTA	0.000.000	2.500.000,00		
1711.51.3.1	COTA-PARTE DO FUNDO DE PARTICIPAÇÃO DOS MUNICÍPIOS - 1% COTA	0.01.00	2.500.000,00		
1711.52.0.0	COTA-PARTE DO IMPOSTO SOBRE A PROPRIEDADE TERRITORIAL RURAL	0.000.000	46.000,00		
1711.52.0.1	COTA-PARTE DO IMPOSTO SOBRE A PROPRIEDADE TERRITORIAL RURAL	0.01.00	46.000,00		
1712.00.0.0	TRANSFERÊNCIAS DAS COMPENSAÇÕES FINANCEIRAS PELA EXPLORAÇÃO	0.000.000	807.000,00		
1712.51.0.0	COTA-PARTE DA COMPENSAÇÃO FINANCEIRA PELA EXPLORAÇÃO DE RECU	0.000.000	7.000,00		
1712.51.0.1	COTA-PARTE DA COMPENSAÇÃO FINANCEIRA PELA EXPLORAÇÃO DE RECU	0.01.00	7.000,00		
1712.52.0.0	COTA-PARTE DA COMPENSAÇÃO FINANCEIRA PELA PRODUÇÃO DE PETRÓLEO	0.000.000	800.000,00		
1712.52.4.0	COTA-PARTE DO FUNDO ESPECIAL DO PETRÓLEO - FEP	0.000.000	800.000,00		
1712.52.4.1	COTA-PARTE DO FUNDO ESPECIAL DO PETRÓLEO - FEP - PRINCIPAL	0.01.00	800.000,00		
1713.00.0.0	TRANSFERÊNCIAS DE RECURSOS DO SISTEMA ÚNICO DE SAÚDE - SUS	0.000.000	23.989.000,00		
1713.50.0.0	TRANSFERÊNCIAS DE RECURSOS DO SISTEMA ÚNICO DE SAÚDE - SUS -	0.000.000	23.989.000,00		
1713.50.1.0	TRANSFERÊNCIAS DE RECURSOS DO BLOCO DE MANUTENÇÃO DAS AÇÕES	0.000.000	13.547.000,00		
1713.50.1.1	TRANSFERÊNCIAS DE RECURSOS DO BLOCO DE MANUTENÇÃO DAS AÇÕES	0.05.09	12.529.000,00		
1713.50.1.1	TRANSFERÊNCIAS DE RECURSOS DO BLOCO DE MANUTENÇÃO DAS AÇÕES	0.05.09	1.018.000,00		
1713.50.2.0	TRANSFERÊNCIAS DE RECURSOS DO BLOCO DE MANUTENÇÃO DAS AÇÕES	0.000.000	7.492.000,00		
1713.50.2.1	TRANSFERÊNCIAS DE RECURSOS DO BLOCO DE MANUTENÇÃO DAS AÇÕES	0.05.09	6.500.000,00		
1713.50.2.1	TRANSFERÊNCIAS DE RECURSOS DO BLOCO DE MANUTENÇÃO DAS AÇÕES	0.05.09	992.000,00		
1713.50.3.0	TRANSFERÊNCIAS DE RECURSOS DO BLOCO DE MANUTENÇÃO DAS AÇÕES	0.000.000	1.900.000,00		
1713.50.3.1	TRANSFERÊNCIAS DE RECURSOS DO BLOCO DE MANUTENÇÃO DAS AÇÕES	0.05.09	1.900.000,00		
1713.50.4.0	TRANSFERÊNCIAS DE RECURSOS DO BLOCO DE MANUTENÇÃO DAS AÇÕES	0.000.000	1.050.000,00		
1713.50.4.1	TRANSFERÊNCIAS DE RECURSOS DO BLOCO DE MANUTENÇÃO DAS AÇÕES	0.05.09	1.050.000,00		
1714.00.0.0	TRANSFERÊNCIAS DE RECURSOS DO FUNDO NACIONAL DO DESENVOLVIME	0.000.000	3.603.000,00		
1714.50.0.0	TRANSFERÊNCIAS DO SALÁRIO-EDUCAÇÃO	0.000.000	1.643.000,00		
1714.50.0.1	TRANSFERÊNCIAS DO SALÁRIO-EDUCAÇÃO - PRINCIPAL	0.05.06	1.643.000,00		
1714.51.0.0	TRANSFERÊNCIAS DIRETAS DO FNDE REFERENTES AO PROGRAMA DINHEI	0.000.000	10.000,00		
1714.51.0.1	TRANSFERÊNCIAS DIRETAS DO FNDE REFERENTES AO PROGRAMA DINHEI	0.05.22	10.000,00		
1714.52.0.0	TRANSFERÊNCIAS REFERENTES AO PROGRAMA NACIONAL DE ALIMENTAÇÃO	0.000.000	860.000,00		
1714.52.0.1	TRANSFERÊNCIAS REFERENTES AO PROGRAMA NACIONAL DE ALIMENTAÇÃO	0.05.03	860.000,00		
1714.53.0.0	TRANSFERÊNCIAS REFERENTES AO PROGRAMA NACIONAL DE APOIO AO T	0.000.000	200.000,00		
1714.53.0.1	TRANSFERÊNCIAS REFERENTES AO PROGRAMA NACIONAL DE APOIO AO T	0.05.02	200.000,00		
1714.99.0.0	OUTRAS TRANSFERÊNCIAS DIRETAS DO FUNDO NACIONAL DO DESENVOLV	0.000.000	890.000,00		
1714.99.0.1	OUTRAS TRANSFERÊNCIAS DIRETAS DO FUNDO NACIONAL DO DESENVOLV	0.05.25	890.000,00		
1715.00.0.0	TRANSFERÊNCIAS DE RECURSOS DE COMPLEMENTAÇÃO DA UNIÃO AO FUN	0.000.000	4.669.000,00		
1715.51.0.0	TRANSFERÊNCIAS DE RECURSOS DE COMPLEMENTAÇÃO DA UNIÃO AO FUN	0.000.000	4.669.000,00		
1715.51.0.1	TRANSFERÊNCIAS DE RECURSOS DE COMPLEMENTAÇÃO DA UNIÃO AO FUN	0.05.27	4.669.000,00		
1716.00.0.0	TRANSFERÊNCIAS DE RECURSOS DO FUNDO NACIONAL DE ASSISTÊNCIA	0.000.000	2.029.400,00		
1716.50.0.0	TRANSFERÊNCIAS DE RECURSOS DO FUNDO NACIONAL DE ASSISTÊNCIA	0.000.000	2.029.400,00		
1716.50.0.1	TRANSFERÊNCIAS DE RECURSOS DO FUNDO NACIONAL DE ASSISTÊNCIA	0.05.12	2.029.400,00		
1719.00.0.0	OUTRAS TRANSFERÊNCIAS DE RECURSOS DA UNIÃO E DE SUAS ENTIDAD	0.000.000	41.000,00		
1719.99.0.0	OUTRAS TRANSFERÊNCIAS DE RECURSOS DA UNIÃO E DE SUAS ENTIDAD	0.000.000	41.000,00		
1719.99.0.1	OUTRAS TRANSFERÊNCIAS DE RECURSOS DA UNIÃO E DE SUAS ENTIDAD	0.01.00	41.000,00		
1720.00.0.0	TRANSFERÊNCIAS DOS ESTADOS E DO DISTRITO FEDERAL E DE SUAS E	0.000.000		32.493.000,00	
1721.00.0.0	PARTICIPAÇÃO NA RECEITA DOS ESTADOS E DISTRITO FEDERAL	0.000.000	32.043.000,00		



# PREFEITURA DO MUNICÍPIO DE GRAVATÁ

R CLETO CAMPELO, 268 - CNPJ:11049830/0001-20

Anexo 02  
Page 4

Orçamento Programa - Exercício de 2022

## RECEITAS SEGUNDO AS CATEGORIAS ECONOMICAS

Código	Especificação	F.R.	Desdobramento	SubCategoria Fonte	Categoria Econômica
1721.50.0.0	COTA-PARTE DO ICMS	0.000.000	23.983.000,00		
1721.50.0.1	COTA-PARTE DO ICMS - PRINCIPAL	0.01.00	23.983.000,00		
1721.51.0.0	COTA-PARTE DO IPVA	0.000.000	7.934.000,00		
1721.51.0.1	COTA-PARTE DO IPVA - PRINCIPAL	0.01.00	7.934.000,00		
1721.52.0.0	COTA-PARTE DO IPI - MUNICIPIOS	0.000.000	99.000,00		
1721.52.0.1	COTA-PARTE DO IPI - MUNICIPIOS - PRINCIPAL	0.01.00	99.000,00		
1721.53.0.0	COTA-PARTE DA CONTRIBUIÇÃO DE INTERVENÇÃO NO DOMÍNIO ECONÓMICO	0.000.000	27.000,00		
1721.53.0.1	COTA-PARTE DA CONTRIBUIÇÃO DE INTERVENÇÃO NO DOMÍNIO ECONÓMICO	0.01.00	27.000,00		
1729.00.0.0	OUTRAS TRANSFERÊNCIAS DOS ESTADOS E DISTRITO FEDERAL	0.000.000	450.000,00		
1729.51.0.0	TRANSFERÊNCIAS DE ESTADOS DESTINADAS à ASSISTÊNCIA SOCIAL	0.000.000	350.000,00		
1729.51.0.2	TRANSFERÊNCIAS DE ESTADOS DESTINADAS à ASSISTÊNCIA SOCIAL -	0.02.12	350.000,00		
1729.52.0.0	TRANSFERÊNCIAS DE RECURSOS DESTINADOS A PROGRAMAS DE EDUCAÇÃO	0.000.000	100.000,00		
1729.52.0.1	TRANSFERÊNCIAS DE RECURSOS DESTINADOS A PROGRAMAS DE EDUCAÇÃO	0.02.11	100.000,00		
1750.00.0.0	TRANSFERÊNCIAS DE OUTRAS INSTITUIÇÕES PÚBLICAS	0.000.000			
1751.00.0.0	TRANSFERÊNCIAS DE RECURSOS DO FUNDO DE MANUTENÇÃO E DESENVOL	0.000.000	38.737.000,00	38.737.000,00	
1751.50.0.0	TRANSFERÊNCIAS DE RECURSOS DO FUNDO DE MANUTENÇÃO E DESENVOL	0.000.000	38.737.000,00		
1751.50.0.1	TRANSFERÊNCIAS DE RECURSOS DO FUNDO DE MANUTENÇÃO E DESENVOL	0.05.10	38.737.000,00		
1790.00.0.0	DEMAIS TRANSFERÊNCIAS CORRENTES	0.000.000			
1791.00.0.0	TRANSFERÊNCIAS DE PESSOAS FÍSICAS	0.000.000	7.000,00	7.000,00	
1791.01.0.0	TRANSFERÊNCIAS DE PESSOAS FÍSICAS PARA ÓRGÃOS E ENTIDADES DA	0.000.000	7.000,00		
1791.01.0.1	TRANSFERÊNCIAS DE PESSOAS FÍSICAS PARA ÓRGÃOS E ENTIDADES DA	0.01.00	7.000,00		
1900.00.0.0	OUTRAS RECEITAS CORRENTES	0.000.000			
1910.00.0.0	MULTAS ADMINISTRATIVAS, CONTRATUAIS E JUDICIAIS	0.000.000		12.483.150,00	
1911.00.0.0	MULTAS ADMINISTRATIVAS, CONTRATUAIS E JUDICIAIS	0.000.000	9.228.350,00	9.228.350,00	
1911.01.0.0	MULTAS PREVISTAS EM LEGISLAÇÃO ESPECÍFICA	0.000.000	9.228.350,00		
1911.01.0.1	MULTAS PREVISTAS EM LEGISLAÇÃO ESPECÍFICA - PRINCIPAL	0.01.00	7.598.350,00		
1911.01.0.1	MULTAS PREVISTAS EM LEGISLAÇÃO ESPECÍFICA - PRINCIPAL	0.1.00	1.630.000,00		
1920.00.0.0	INDENIZAÇÕES, RESTITUIÇÕES E RESSARCIMENTOS	0.000.000			
1922.00.0.0	RESTITUIÇÕES	0.000.000	1.143.400,00	1.143.400,00	
1922.99.0.0	OUTRAS RESTITUIÇÕES	0.000.000	1.143.400,00		
1922.99.0.1	OUTRAS RESTITUIÇÕES - PRINCIPAL	0.01.00	216.800,00		
1922.99.0.1	OUTRAS RESTITUIÇÕES - PRINCIPAL	0.01.00	116.800,00		
1922.99.0.1	OUTRAS RESTITUIÇÕES - PRINCIPAL	0.01.00	216.800,00		
1922.99.0.1	OUTRAS RESTITUIÇÕES - PRINCIPAL	0.01.00	300.400,00		
1922.99.0.1	OUTRAS RESTITUIÇÕES - PRINCIPAL	0.01.76	10.000,00		
1922.99.0.1	OUTRAS RESTITUIÇÕES - PRINCIPAL	0.01.76	10.000,00		
1990.00.0.0	DEMAIS RECEITAS CORRENTES	0.05.12	272.600,00		
1999.00.0.0	OUTRAS RECEITAS CORRENTES	0.000.000		2.111.400,00	
1999.03.0.0	COMPENSAÇÕES FINANCEIRAS ENTRE O REGIME GERAL E OS REGIMES P	0.000.000	2.111.400,00		
1999.03.0.1	COMPENSAÇÕES FINANCEIRAS ENTRE O REGIME GERAL E OS REGIMES P	0.01.76	1.541.000,00		
1999.99.0.0	OUTRAS RECEITAS	0.000.000	570.400,00		
1999.99.2.0	OUTRAS RECEITAS NÃO ARRECADADAS E NÃO PROJETADAS PELA RFB -	0.000.000	570.400,00		
1999.99.2.1	OUTRAS RECEITAS NÃO ARRECADADAS E NÃO PROJETADAS PELA RFB -	0.01.00	216.800,00		
1999.99.2.1	OUTRAS RECEITAS NÃO ARRECADADAS E NÃO PROJETADAS PELA RFB -	0.01.00	116.800,00		
1999.99.2.1	OUTRAS RECEITAS NÃO ARRECADADAS E NÃO PROJETADAS PELA RFB -	0.01.00	216.800,00		
1999.99.2.1	OUTRAS RECEITAS NÃO ARRECADADAS E NÃO PROJETADAS PELA RFB -	0.01.76	10.000,00		
1999.99.2.1	OUTRAS RECEITAS NÃO ARRECADADAS E NÃO PROJETADAS PELA RFB -	0.01.76	10.000,00		
2000.00.0.0	RECEITAS DE CAPITAL	0.000.000			
2100.00.0.0	OPERAÇÕES DE CRÉDITO	0.000.000			
2110.00.0.0	OPERAÇÕES DE CRÉDITO - MERCADO INTERNO	0.000.000		900.000,00	
2112.00.0.0	OPERAÇÕES DE CRÉDITO CONTRATUAIS - MERCADO INTERNO	0.000.000	900.000,00	900.000,00	10.066.000,00

**PREFEITURA DO MUNICÍPIO DE GRAVATÁ**

R CLETO CAMPELO, 268 - CNPJ:11049830/0001-20

Anexo 02

Page 5

Orçamento Programa - Exercício de 2022

**RECEITAS SEGUNDO AS CATEGORIAS ECONOMICAS**

Código	Especificação	F.R.	Desdobramento	SubCategoria Fonte	Categoria Econômica
2112.01.0.0	OPERAÇÕES DE CRÉDITO CONTRATUAIS - MERCADO INTERNO	0.000.000	900.000,00		
2112.01.0.1	OPERAÇÕES DE CRÉDITO CONTRATUAIS - MERCADO INTERNO - PRINCIP	0.07.30	900.000,00		
2200.00.0.0	ALIENAÇÃO DE BENS	0.000.000			
2210.00.0.0	ALIENAÇÃO DE BENS MÓVEIS	0.000.000		100.000,00	
2213.00.0.0	ALIENAÇÃO DE BENS MÓVEIS E SEMOVENTES	0.000.000		100.000,00	
2213.01.0.0	ALIENAÇÃO DE BENS MÓVEIS E SEMOVENTES	0.000.000	100.000,00		
2213.01.0.1	ALIENAÇÃO DE BENS MÓVEIS E SEMOVENTES - PRINCIPAL	0.01.00	100.000,00		
2400.00.0.0	TRANSFERÊNCIAS DE CAPITAL	0.000.000			
2410.00.0.0	TRANSFERÊNCIAS DA UNIÃO E DE SUAS ENTIDADES	0.000.000		9.066.000,00	
2411.00.0.0	TRANSFERÊNCIAS DE RECURSOS DO SISTEMA ÚNICO DE SAÚDE - SUS	0.000.000	1.461.000,00		
2411.51.0.0	TRANSFERÊNCIAS DE RECURSOS DO SISTEMA ÚNICO DE SAÚDE - SUS -	0.000.000	1.461.000,00		
2411.51.1.0	TRANSFERÊNCIAS DE RECURSOS DO BLOCO DE ESTRUTURAÇÃO DA REDE	0.000.000	1.461.000,00		
2411.51.1.1	TRANSFERÊNCIAS DE RECURSOS DO BLOCO DE ESTRUTURAÇÃO DA REDE	0.05.09	1.361.000,00		
2411.51.1.1	TRANSFERÊNCIAS DE RECURSOS DO BLOCO DE ESTRUTURAÇÃO DA REDE	0.05.09	100.000,00		
2414.00.0.0	TRANSFERÊNCIAS DE CONVÊNIO DA UNIÃO E DE SUAS ENTIDADES	0.000.000	7.605.000,00		
2414.99.0.0	OUTRAS TRANSFERÊNCIAS DE CONVÊNIO DA UNIÃO E DE SUAS ENTIDA	0.000.000	7.605.000,00		
2414.99.0.1	OUTRAS TRANSFERÊNCIAS DE CONVÊNIO DA UNIÃO E DE SUAS ENTIDA	0.05.28	7.605.000,00		
9000.00.0.0	(R) DEDUÇÕES DA RECEITA	0.000.000			-19.504.800,00
9500.00.0.0	(R) DEDUÇÕES DO FUNDEB	0.000.000		-19.504.800,00	
9510.00.0.0	(R) DEDUÇÕES DO FUNDEB	0.000.000	-19.504.800,00		
9510.00.0.0	(R) DEDUÇÕES DO FUNDEB	0.000.000		-19.504.800,00	
9510.00.0.0	(R) DEDUÇÕES DO FUNDEB	0.01.00	-19.504.800,00		
Total das Receitas (exceto Intra-Orçamentárias)					257.656.000,00

7000.00.0.0	RECEITAS CORRENTES (INTRA)	0.000.000			8.273.000,00
7200.00.0.0	CONTRIBUIÇÕES (INTRA)	0.000.000		8.273.000,00	
7210.00.0.0	CONTRIBUIÇÕES SOCIAIS (INTRA)	0.000.000		8.273.000,00	
7215.00.0.0	CONTRIBUIÇÕES PARA REGIMES PRÓPRIOS DE F	0.000.000	8.273.000,00		
7215.01.0.0	CONTRIBUIÇÃO DO SERVIDOR CIVIL (INTRA)	0.000.000	20.000,00		
7215.01.1.0	CONTRIBUIÇÃO DO SERVIDOR CIVIL ATIVO (INTR	0.000.000	20.000,00		
7215.01.1.2	CONTRIBUIÇÃO DO SERVIDOR CIVIL ATIVO - MUL'	0.01.76	10.000,00		
7215.01.1.2	CONTRIBUIÇÃO DO SERVIDOR CIVIL ATIVO - MUL'	0.01.76	10.000,00		
7215.02.0.0	CONTRIBUIÇÃO PATRONAL - SERVIDOR CIVIL (INT	0.000.000	5.587.000,00		
7215.02.1.0	CONTRIBUIÇÃO PATRONAL - SERVIDOR CIVIL ATI'	0.000.000	5.587.000,00		
7215.02.1.1	CONTRIBUIÇÃO PATRONAL - SERVIDOR CIVIL ATI'	0.01.76	1.494.000,00		
7215.02.1.1	CONTRIBUIÇÃO PATRONAL - SERVIDOR CIVIL ATI'	0.01.76	10.000,00		
7215.02.1.1	CONTRIBUIÇÃO PATRONAL - SERVIDOR CIVIL ATI'	0.01.76	2.943.000,00		
7215.02.1.1	CONTRIBUIÇÃO PATRONAL - SERVIDOR CIVIL ATI'	0.01.76	1.120.000,00		
7215.02.1.2	CONTRIBUIÇÃO PATRONAL - SERVIDOR CIVIL ATI'	0.01.76	10.000,00		
7215.02.1.2	CONTRIBUIÇÃO PATRONAL - SERVIDOR CIVIL ATI'	0.01.76	10.000,00		
7215.51.0.0	CONTRIBUIÇÃO PATRONAL - PARCELAMENTOS (II	0.000.000	2.666.000,00		
7215.51.1.0	CONTRIBUIÇÃO PATRONAL - SERVIDOR CIVIL ATI'	0.000.000	2.666.000,00		
7215.51.1.1	CONTRIBUIÇÃO PATRONAL - SERVIDOR CIVIL ATI'	0.01.76	413.000,00		
7215.51.1.1	CONTRIBUIÇÃO PATRONAL - SERVIDOR CIVIL ATI'	0.01.76	1.996.000,00		
7215.51.1.2	CONTRIBUIÇÃO PATRONAL - SERVIDOR CIVIL ATI'	0.01.76	118.000,00		
7215.51.1.2	CONTRIBUIÇÃO PATRONAL - SERVIDOR CIVIL ATI'	0.01.76	139.000,00		
Total das Receitas (Intra-Orçamentárias)					8.273.000,00



**PREFEITURA DO MUNICÍPIO DE GRAVATÁ**

R CLETO CAMPELO, 268 - CNPJ:11049830/0001-20

Anexo 02  
Page 6

Orçamento Programa - Exercício de 2022

**RECEITAS SEGUNDO AS CATEGORIAS ECONOMICAS**

Código	Especificação	F.R.	Desdobramento	SubCategoria Fonte	Categoria Econômica
--------	---------------	------	---------------	-----------------------	------------------------

**TOTALIZAÇÃO DAS RECEITAS POR CATEGORIA ECONOMICA**

RECEITA CORRENTE	255.863.000,00
------------------	----------------

RECEITA DE CAPITAL	10.066.000,00
--------------------	---------------

Total Geral das Receitas	265.929.000,00
--------------------------	----------------

**PREFEITURA DO MUNICÍPIO DE GRAVATÁ**

R CLETO CAMPELO, 268 - CNPJ:11049830/0001-20

Orçamento Programa - Exercício de 2022

Anexo 02

Page 1

**NATUREZA DA DESPESA - CONSOLIDAÇÃO GERAL**

Código	Especificação	Elemento	Modalidade	Grupo	Categoria Econômica
30.00.00	DESPESAS CORRENTES				232.158.250,00
31.00.00	PESSOAL E ENCARGOS SOCIAIS			151.540.000,00	
31.90.00	APLICAÇÕES DIRETAS		144.316.000,00		
31.90.01	APOSENTADORIAS, RESERVA REMUNERADA E REFORMAS	24.150.000,00			
31.90.03	PENSÕES	2.100.000,00			
31.90.04	CONTRATAÇÃO POR TEMPO DETERMINADO	27.398.000,00			
31.90.11	VENCIMENTOS E VANTAGENS FIXAS - PESSOAL CIVIL	75.275.000,00			
31.90.13	OBRIGAÇÕES PATRONAIS	10.885.000,00			
31.90.16	OUTRAS DESPESAS VARIÁVEIS - PESSOAL CIVIL	97.000,00			
31.90.91	SENTENÇAS JUDICIAIS	1.412.000,00			
31.90.92	DESPESAS DE EXERCÍCIOS ANTERIORES	536.000,00			
31.90.93	INDENIZAÇÕES E RESTITUIÇÕES	10.000,00			
31.90.94	INDENIZAÇÕES E RESTITUIÇÕES TRABALHISTAS	2.071.000,00			
31.90.96	RESSARCIMENTO DE DESPESAS DE PESSOAL REQUISITADO	382.000,00			
31.91.00	APLICAÇÕES DIRETAS- INTRA-ORÇAMENTÁRIAS		7.224.000,00		
31.91.13	OBRIGAÇÕES PATRONAIS	7.224.000,00			
32.00.00	JUROS E ENCARGOS DA DÍVIDA			961.000,00	
32.90.00	APLICAÇÕES DIRETAS		901.000,00		
32.90.21	JUROS SOBRE A DÍVIDA POR CONTRATO	901.000,00			
32.91.00	APLICAÇÕES DIRETAS- INTRA-ORÇAMENTÁRIAS		60.000,00		
32.91.21	JUROS SOBRE A DÍVIDA POR CONTRATO	60.000,00			
33.00.00	OUTRAS DESPESAS CORRENTES			79.657.250,00	
33.20.00	TRANSFERÊNCIAS À UNIÃO		5.000,00		
33.20.98	COMPENSAÇÕES DO RGPS	5.000,00			
33.50.00	TRANSFERÊNCIAS A INSTITUIÇÕES PRIVADAS SEM FINS LUCRATIVOS		420.000,00		
33.50.41	CONTRIBUIÇÕES	140.000,00			
33.50.43	SUBVENÇÕES SOCIAIS	280.000,00			
33.90.00	APLICAÇÕES DIRETAS		79.232.250,00		
33.90.08	OUTROS BENEFÍCIOS ASSISTENCIAIS DO SERVIDOR E DO MILITAR	131.000,00			
33.90.14	DIÁRIAS - CIVIL	957.000,00			
33.90.18	AUXÍLIO FINANCEIRO A ESTUDANTES	10.000,00			
33.90.20	AUXÍLIO FINANCEIRO A PESQUISADORES	10.000,00			
33.90.30	MATERIAL DE CONSUMO	17.044.000,00			
33.90.31	PREMIAÇÕES CULTURAIS, ARTÍSTICAS, CIENTÍFICAS, DESPORTIVAS E	51.000,00			
33.90.32	MATERIAL, BEM OU SERVIÇO PARA DISTRIBUIÇÃO GRATUITA	970.000,00			
33.90.33	PASSAGENS E DESPESAS COM LOCOMOÇÃO	454.000,00			
33.90.35	SERVIÇOS DE CONSULTORIA	2.221.000,00			
33.90.36	OUTROS SERVIÇOS DE TERCEIROS - PESSOA FÍSICA	7.332.000,00			
33.90.39	OUTROS SERVIÇOS DE TERCEIROS - PESSOA JURÍDICA	45.985.250,00			
33.90.47	OBRIGAÇÕES TRIBUTÁRIAS E CONTRIBUTIVAS	2.641.000,00			
33.90.48	OUTROS AUXÍLIOS FINANCEIROS A PESSOA FÍSICA	400.000,00			
33.90.91	SENTENÇAS JUDICIAIS	110.000,00			
33.90.92	DESPESAS DE EXERCÍCIOS ANTERIORES	549.000,00			
33.90.93	INDENIZAÇÕES E RESTITUIÇÕES	367.000,00			
40.00.00	DESPESAS DE CAPITAL				27.106.750,00
44.00.00	INVESTIMENTOS			21.886.750,00	
44.90.00	APLICAÇÕES DIRETAS		21.886.750,00		
44.90.39	OUTROS SERVIÇOS DE TERCEIROS - PESSOA JURÍDICA	20.000,00			
44.90.40	SERVIÇOS DE TECNOLOGIA DA INFORMAÇÃO E COMUNICAÇÃO - PJ				
44.90.51	OBRA E INSTALAÇÕES	15.569.750,00			
44.90.52	EQUIPAMENTOS E MATERIAL PERMANENTE	6.197.000,00			
44.90.61	AQUISIÇÃO DE IMÓVEIS	100.000,00			
46.00.00	AMORTIZAÇÃO DA DÍVIDA			5.220.000,00	
46.90.00	APLICAÇÕES DIRETAS		3.510.000,00		
46.90.71	PRINCIPAL DA DÍVIDA CONTRATUAL RESGATADA	3.508.000,00			
46.90.72	PRINCIPAL DA DÍVIDA MOBILIÁRIA RESGATADA	2.000,00			
46.91.00	APLICAÇÕES DIRETAS- INTRA-ORÇAMENTÁRIAS		1.710.000,00		
46.91.71	PRINCIPAL DA DÍVIDA CONTRATUAL RESGATADA	1.710.000,00			
90.00.00	RESERVA DE CONTINGÊNCIA				6.664.000,00
99.00.00	RESERVA DE CONTINGÊNCIA			6.664.000,00	
99.99.00	A DEFINIR		6.664.000,00		
99.99.99	A CLASSIFICAR	6.664.000,00			



PREFEITURA DO MUNICÍPIO DE GRAVATÁ  
R CLETO CAMPELO, 268 - CNPJ:11049830/0001-20

Orçamento Programa - Exercício de 2022  
Anexo 02  
Page 2

NATUREZA DA DESPESA - CONSOLIDAÇÃO GERAL

Código	Especificação	Elemento	Modalidade	Grupo	Categoria Econômica
				TOTAL	265.929.000,00

**PREFEITURA DO MUNICÍPIO DE GRAVATÁ**

R CLETO CAMPELO, 268 - CNPJ:11049830/0001-20

Orçamento Programa - Exercício de 2022

Anexo 02

Page 1

**NATUREZA DA DESPESA POR ORGÃO**

PODER ORGÃO	01 PODER LEGISLATIVO 01 PODER LEGISLATIVO					
Código	Especificação	F.R.	Elemento	Modalidade	Grupo	Categoria Econômica
3.0.00.00	DESPESAS CORRENTES	0.000.000				9.868.000,00
3.1.00.00	PESSOAL E ENCARGOS SOCIAIS	0.000.000			7.750.000,00	
3.1.90.00	APLICAÇÕES DIRETAS	0.000.000		7.736.000,00		
3.1.90.01	APOSENTADORIAS, RESERVA REMUNERADA E REFORMAS	0.01.00	50.000,00			
3.1.90.11	VENCIMENTOS E VANTAGENS FIXAS - PESSOAL CIVIL	0.01.00	6.303.000,00			
3.1.90.13	OBRIGAÇÕES PATRONAIS	0.01.00	1.371.000,00			
3.1.90.16	OUTRAS DESPESAS VARIÁVEIS - PESSOAL CIVIL	0.01.00	5.000,00			
3.1.90.91	SENTENÇAS JUDICIAIS	0.01.00	2.000,00			
3.1.90.92	DESPESAS DE EXERCÍCIOS ANTERIORES	0.01.00	5.000,00			
3.1.91.00	APLICAÇÕES DIRETAS- INTRA-ORÇAMENTÁRIAS	0.000.000		14.000,00		
3.1.91.13	OBRIGAÇÕES PATRONAIS	0.01.00	14.000,00			
3.3.00.00	OUTRAS DESPESAS CORRENTES	0.000.000			2.118.000,00	
3.3.90.00	APLICAÇÕES DIRETAS	0.000.000		2.118.000,00		
3.3.90.14	DIÁRIAS - CIVIL	0.01.00	485.000,00			
3.3.90.30	MATERIAL DE CONSUMO	0.01.00	220.000,00			
3.3.90.33	PASSAGENS E DESPESAS COM LOCOMOÇÃO	0.01.00	10.000,00			
3.3.90.35	SERVIÇOS DE CONSULTORIA	0.01.00	240.000,00			
3.3.90.36	OUTROS SERVIÇOS DE TERCEIROS - PESSOA FÍSICA	0.01.00	92.000,00			
3.3.90.39	OUTROS SERVIÇOS DE TERCEIROS - PESSOA JURÍDICA	0.01.00	916.000,00			
3.3.90.47	OBRIGAÇÕES TRIBUTÁRIAS E CONTRIBUTIVAS	0.01.00	20.000,00			
3.3.90.92	DESPESAS DE EXERCÍCIOS ANTERIORES	0.01.00	10.000,00			
3.3.90.93	INDENIZAÇÕES E RESTITUIÇÕES	0.01.00	125.000,00			
4.00.00	DESPESAS DE CAPITAL	0.000.000				332.000,00
4.4.00.00	INVESTIMENTOS	0.000.000			330.000,00	
4.4.90.00	APLICAÇÕES DIRETAS	0.000.000		330.000,00		
4.4.90.51	OBRAS E INSTALAÇÕES	0.01.00	140.000,00			
4.4.90.52	EQUIPAMENTOS E MATERIAL PERMANENTE	0.01.00	190.000,00			
4.6.00.00	AMORTIZAÇÃO DA DÍVIDA	0.000.000			2.000,00	
4.6.90.00	APLICAÇÕES DIRETAS	0.000.000		2.000,00		
4.6.90.72	PRINCIPAL DA DÍVIDA MOBILIÁRIA RESGATADO	0.01.00	2.000,00			
<b>TOTAL</b>						<b>10.200.000,00</b>





# PREFEITURA DO MUNICÍPIO DE GRAVATÁ

R CLETO CAMPELO, 268 - CNPJ:11049830/0001-20

Orçamento Programa - Exercício de 2022

Anexo 02

Page 2

## NATUREZA DA DESPESA POR ORGÃO

PODER ORGÃO	02 PODER EXECUTIVO 01 GABINETE DO PREFEITO					
Código	Especificação	F.R.	Elemento	Modalidade	Grupo	Categoria Econômica
3.0.00.00	DESPESAS CORRENTES	0.000.000				2.271.000,00
3.1.00.00	PESSOAL E ENCARGOS SOCIAIS	0.000.000			1.764.000,00	
3.1.90.00	APLICAÇÕES DIRETAS	0.000.000		1.714.000,00		
3.1.90.04	CONTRATAÇÃO POR TEMPO DETERMINADO	0.01.00	40.000,00			
3.1.90.11	VENCIMENTOS E VANTAGENS FIXAS - PESSOAL CIVIL	0.01.00	1.385.000,00			
3.1.90.13	OBRIGAÇÕES PATRONAIS	0.01.00	264.000,00			
3.1.90.92	DESPESAS DE EXERCÍCIOS ANTERIORES	0.01.00	10.000,00			
3.1.90.94	INDENIZAÇÕES E RESTITUIÇÕES TRABALHISTAS	0.01.00	10.000,00			
3.1.90.96	RESSARCIMENTO DE DESPESAS DE PESSOAL REQUISITADO	0.01.00	5.000,00			
3.1.91.00	APLICAÇÕES DIRETAS- INTRA-ORÇAMENTÁRIAS	0.000.000		50.000,00		
3.1.91.13	OBRIGAÇÕES PATRONAIS	0.01.00	50.000,00			
3.3.00.00	OUTRAS DESPESAS CORRENTES	0.000.000			507.000,00	
3.3.90.00	APLICAÇÕES DIRETAS	0.000.000		507.000,00		
3.3.90.08	OUTROS BENEFÍCIOS ASSISTENCIAIS DO SERVIDOR E DO MILITAR	0.01.00	5.000,00			
3.3.90.14	DIÁRIAS - CIVIL	0.01.00	20.000,00			
3.3.90.33	PASSAGENS E DESPESAS COM LOCOMOÇÃO	0.01.00	60.000,00			
3.3.90.36	OUTROS SERVIÇOS DE TERCEIROS - PESSOA FÍSICA	0.01.00	90.000,00			
3.3.90.39	OUTROS SERVIÇOS DE TERCEIROS - PESSOA JURÍDICA	0.01.00	330.000,00			
3.3.90.92	DESPESAS DE EXERCÍCIOS ANTERIORES	0.01.00	2.000,00			
4.0.00.00	DESPESAS DE CAPITAL	0.000.000				30.000,00
4.4.00.00	INVESTIMENTOS	0.000.000			30.000,00	
4.4.90.00	APLICAÇÕES DIRETAS	0.000.000		30.000,00		
4.4.90.52	EQUIPAMENTOS E MATERIAL PERMANENTE	0.01.00	30.000,00			
<b>TOTAL</b>						<b>2.301.000,00</b>

**PREFEITURA DO MUNICÍPIO DE GRAVATÁ**

R CLETO CAMPELO, 268 - CNPJ:11049830/0001-20

Orçamento Programa - Exercício de 2022

Anexo 02

Page 3

**NATUREZA DA DESPESA POR ORGÃO**

PODER ORGÃO	02 PODER EXECUTIVO 02 PROCURADORIA GERAL DO MUNICÍPIO					
Código	Especificação	F.R.	Elemento	Modalidade	Grupo	Categoria Econômica
3.0.00.00	DESPESAS CORRENTES	0.000.000				3.328.000,00
3.1.00.00	PESSOAL E ENCARGOS SOCIAIS	0.000.000			2.327.000,00	
3.1.90.00	APLICAÇÕES DIRETAS	0.000.000		2.287.000,00		
3.1.90.04	CONTRATAÇÃO POR TEMPO DETERMINADO	0.01.00	2.000,00			
3.1.90.11	VENCIMENTOS E VANTAGENS FIXAS - PESSOAL CIVIL	0.01.00	710.000,00			
3.1.90.13	OBRIGAÇÕES PATRONAIS	0.01.00	155.000,00			
3.1.90.91	SENTENÇAS JUDICIAIS	0.01.00	1.400.000,00			
3.1.90.92	DESPESAS DE EXERCÍCIOS ANTERIORES	0.01.00	5.000,00			
3.1.90.94	INDENIZAÇÕES E RESTITUIÇÕES TRABALHISTAS	0.01.00	10.000,00			
3.1.90.96	RESSARCIMENTO DE DESPESAS DE PESSOAL REQUISITADO	0.01.00	5.000,00			
3.1.91.00	APLICAÇÕES DIRETAS- INTRA-ORÇAMENTÁRIAS	0.000.000		40.000,00		
3.1.91.13	OBRIGAÇÕES PATRONAIS	0.01.00	40.000,00			
3.3.00.00	OUTRAS DESPESAS CORRENTES	0.000.000			1.001.000,00	
3.3.90.00	APLICAÇÕES DIRETAS	0.000.000		1.001.000,00		
3.3.90.08	OUTROS BENEFÍCIOS ASSISTENCIAIS DO SERVIDOR E DO MILITAR	0.01.00	5.000,00			
3.3.90.14	DIÁRIAS - CIVIL	0.01.00	5.000,00			
3.3.90.33	PASSAGENS E DESPESAS COM LOCOMOÇÃO	0.01.00	20.000,00			
3.3.90.35	SERVIÇOS DE CONSULTORIA	0.01.00	180.000,00			
3.3.90.36	OUTROS SERVIÇOS DE TERCEIROS - PESSOA FÍSICA	0.01.00	406.000,00			
3.3.90.39	OUTROS SERVIÇOS DE TERCEIROS - PESSOA JURÍDICA	0.01.00	285.000,00			
3.3.90.91	SENTENÇAS JUDICIAIS	0.01.00	100.000,00			
4.0.00.00	DESPESAS DE CAPITAL	0.000.000				40.000,00
4.00.00	INVESTIMENTOS	0.000.000			40.000,00	
4.4.90.00	APLICAÇÕES DIRETAS	0.000.000		40.000,00		
4.4.90.52	EQUIPAMENTOS E MATERIAL PERMANENTE	0.01.00	40.000,00			
<b>TOTAL</b>						<b>3.368.000,00</b>



PREFEITURA DO MUNICÍPIO DE GRAVATÁ

R CLETO CAMPELO, 268 - CNPJ:11049830/0001-20

Orçamento Programa - Exercício de 2022

Anexo 02

Page 4

NATUREZA DA DESPESA POR ORGÃO

PODER ORGÃO	02 PODER EXECUTIVO 03 GABINETE DE GOVERNO E PARTICIPAÇÃO SOCIAL					
Código	Especificação	F.R.	Elemento	Modalidade	Grupo	Categoria Econômica
3.0.00.00	DESPESAS CORRENTES	0.000.000				1.082.000,00
3.1.00.00	PESSOAL E ENCARGOS SOCIAIS	0.000.000			867.000,00	
3.1.90.00	APLICAÇÕES DIRETAS	0.000.000		847.000,00		
3.1.90.04	CONTRATAÇÃO POR TEMPO DETERMINADO	0.01.00	5.000,00			
3.1.90.11	VENCIMENTOS E VANTAGENS FIXAS - PESSOAL CIVIL	0.01.00	622.000,00			
3.1.90.13	OBRIGAÇÕES PATRONAIS	0.01.00	200.000,00			
3.1.90.92	DESPESAS DE EXERCÍCIOS ANTERIORES	0.01.00	10.000,00			
3.1.90.94	INDENIZAÇÕES E RESTITUIÇÕES TRABALHISTAS	0.01.00	5.000,00			
3.1.90.96	RESSARCIMENTO DE DESPESAS DE PESSOAL REQUISITADO	0.01.00	5.000,00			
3.1.91.00	APLICAÇÕES DIRETAS- INTRA-ORÇAMENTÁRIAS	0.000.000		20.000,00		
3.1.91.13	OBRIGAÇÕES PATRONAIS	0.01.00	20.000,00			
3.3.00.00	OUTRAS DESPESAS CORRENTES	0.000.000			215.000,00	
3.3.50.00	TRANSFERÊNCIAS A INSTITUIÇÕES PRIVADAS SEM FINS LUCRATIVOS	0.000.000		10.000,00		
3.3.50.41	CONTRIBUIÇÕES	0.01.00	10.000,00			
3.3.90.00	APLICAÇÕES DIRETAS	0.000.000		205.000,00		
3.3.90.08	OUTROS BENEFÍCIOS ASSISTENCIAIS DO SERVIDOR E DO MILITAR	0.01.00	5.000,00			
3.3.90.14	DIÁRIAS - CIVIL	0.01.00	15.000,00			
3.3.90.33	PASSAGENS E DESPESAS COM LOCOMOÇÃO	0.01.00	10.000,00			
3.3.90.36	OUTROS SERVIÇOS DE TERCEIROS - PESSOA FÍSICA	0.01.00	65.000,00			
3.3.90.39	OUTROS SERVIÇOS DE TERCEIROS - PESSOA JURÍDICA	0.01.00	100.000,00			
3.3.90.92	DESPESAS DE EXERCÍCIOS ANTERIORES	0.01.00	5.000,00			
3.3.90.93	INDENIZAÇÕES E RESTITUIÇÕES	0.01.00	5.000,00			
4.00.00	DESPESAS DE CAPITAL	0.000.000				50.000,00
4.4.00.00	INVESTIMENTOS	0.000.000			50.000,00	
4.4.90.00	APLICAÇÕES DIRETAS	0.000.000		50.000,00		
4.4.90.52	EQUIPAMENTOS E MATERIAL PERMANENTE	0.01.00	50.000,00			
<b>TOTAL</b>						<b>1.132.000,00</b>



# PREFEITURA DO MUNICÍPIO DE GRAVATÁ

R CLETO CAMPELO, 268 - CNPJ:11049830/0001-20

Orçamento Programa - Exercício de 2022

Anexo 02

Page 5

## NATUREZA DA DESPESA POR ORGÃO

PODER ORGÃO	02 PODER EXECUTIVO 04 GABINETE DE COMUNICAÇÃO SOCIAL E IMPRESA					
Código	Especificação	F.R.	Elemento	Modalidade	Grupo	Categoria Econômica
3.0.00.00	DESPESAS CORRENTES	0.000.000				2.634.000,00
3.1.00.00	PESSOAL E ENCARGOS SOCIAIS	0.000.000			857.000,00	
3.1.90.00	APLICAÇÕES DIRETAS	0.000.000		855.000,00		
3.1.90.04	CONTRATAÇÃO POR TEMPO DETERMINADO	0.01.00	5.000,00			
3.1.90.11	VENCIMENTOS E VANTAGENS FIXAS - PESSOAL CIVIL	0.01.00	650.000,00			
3.1.90.13	OBRIGAÇÕES PATRONAIS	0.01.00	180.000,00			
1.90.92	DESPESAS DE EXERCÍCIOS ANTERIORES	0.01.00	10.000,00			
1.90.94	INDENIZAÇÕES E RESTITUIÇÕES TRABALHISTAS	0.01.00	5.000,00			
3.1.90.96	RESSARCIMENTO DE DESPESAS DE PESSOAL REQUISITADO	0.01.00	5.000,00			
3.1.91.00	APLICAÇÕES DIRETAS- INTRA-ORÇAMENTÁRIAS	0.000.000		2.000,00		
3.1.91.13	OBRIGAÇÕES PATRONAIS	0.01.00	2.000,00			
3.3.00.00	OUTRAS DESPESAS CORRENTES	0.000.000			1.777.000,00	
3.3.90.00	APLICAÇÕES DIRETAS	0.000.000		1.777.000,00		
3.3.90.08	OUTROS BENEFÍCIOS ASSISTENCIAIS DO SERVIDOR E DO MILITAR	0.01.00	5.000,00			
3.3.90.14	DIÁRIAS - CIVIL	0.01.00	2.000,00			
3.3.90.33	PASSAGENS E DESPESAS COM LOCOMOÇÃO	0.01.00	10.000,00			
3.3.90.35	SERVIÇOS DE CONSULTORIA	0.01.00	10.000,00			
3.3.90.36	OUTROS SERVIÇOS DE TERCEIROS - PESSOA FÍSICA	0.01.00	80.000,00			
3.3.90.39	OUTROS SERVIÇOS DE TERCEIROS - PESSOA JURÍDICA	0.01.00	1.660.000,00			
3.3.90.92	DESPESAS DE EXERCÍCIOS ANTERIORES	0.01.00	10.000,00			
4.0.00.00	DESPESAS DE CAPITAL	0.000.000				10.000,00
4.4.00.00	INVESTIMENTOS	0.000.000			10.000,00	
4.90.00	APLICAÇÕES DIRETAS	0.000.000		10.000,00		
4.90.52	EQUIPAMENTOS E MATERIAL PERMANENTE	0.01.00	10.000,00			
<b>TOTAL</b>						<b>2.644.000,00</b>

**PREFEITURA DO MUNICÍPIO DE GRAVATÁ**

R CLETO CAMPELO, 268 - CNPJ:11049830/0001-20

Orçamento Programa - Exercício de 2022

Anexo 02

Page 6

**NATUREZA DA DESPESA POR ORGÃO**

PODER ORGÃO	02 PODER EXECUTIVO 05 CONTROLADORIA GERAL DO MUNICÍPIO					
Código	Especificação	F.R.	Elemento	Modalidade	Grupo	Categoria Econômica
3.0.00.00	DESPESAS CORRENTES	0.000.000				735.000,00
3.1.00.00	PESSOAL E ENCARGOS SOCIAIS	0.000.000			578.000,00	
3.1.90.00	APLICAÇÕES DIRETAS	0.000.000		528.000,00		
3.1.90.04	CONTRATAÇÃO POR TEMPO DETERMINADO	0.01.00	5.000,00			
3.1.90.11	VENCIMENTOS E VANTAGENS FIXAS - PESSOAL CIVIL	0.01.00	500.000,00			
3.1.90.13	OBRIGAÇÕES PATRONAIS	0.01.00	20.000,00			
3.1.90.94	INDENIZAÇÕES E RESTITUIÇÕES TRABALHISTAS	0.01.00				
3.1.90.96	RESSARCIMENTO DE DESPESAS DE PESSOAL REQUISITADO	0.01.00	3.000,00			
3.1.91.00	APLICAÇÕES DIRETAS- INTRA-ORÇAMENTÁRIAS	0.000.000		50.000,00		
3.1.91.13	OBRIGAÇÕES PATRONAIS	0.01.00	50.000,00			
3.3.00.00	OUTRAS DESPESAS CORRENTES	0.000.000			167.000,00	
3.3.90.00	APLICAÇÕES DIRETAS	0.000.000		157.000,00		
3.3.90.08	OUTROS BENEFÍCIOS ASSISTENCIAIS DO SERVIDOR E DO MILITAR	0.01.00				
3.3.90.14	DIÁRIAS - CIVIL	0.01.00	2.000,00			
3.3.90.33	PASSAGENS E DESPESAS COM LOCOMOÇÃO	0.01.00	50.000,00			
3.3.90.35	SERVIÇOS DE CONSULTORIA	0.01.00	20.000,00			
3.3.90.36	OUTROS SERVIÇOS DE TERCEIROS - PESSOA FÍSICA	0.01.00	30.000,00			
3.3.90.39	OUTROS SERVIÇOS DE TERCEIROS - PESSOA JURÍDICA	0.01.00	55.000,00			
4.0.00.00	DESPESAS DE CAPITAL	0.000.000				110.000,00
4.4.00.00	INVESTIMENTOS	0.000.000			110.000,00	
4.4.90.00	APLICAÇÕES DIRETAS	0.000.000		110.000,00		
4.4.90.52	EQUIPAMENTOS E MATERIAL PERMANENTE	0.01.00	110.000,00			
<b>TOTAL</b>						<b>845.000,00</b>

**PREFEITURA DO MUNICÍPIO DE GRAVATÁ**

R CLETO CAMPELO, 268 - CNPJ:11049830/0001-20

Orçamento Programa - Exercício de 2022

Anexo 02

Page 7

**NATUREZA DA DESPESA POR ORGÃO**

PODER ORGÃO	02 PODER EXECUTIVO 06 SECRETARIA ADMINISTRAÇÃO					
Código	Especificação	F.R.	Elemento	Modalidade	Grupo	Categoria Econômica
3.0.00.00	DESPESAS CORRENTES	0.000.000				7.411.000,00
3.1.00.00	PESSOAL E ENCARGOS SOCIAIS	0.000.000			1.665.000,00	
3.1.90.00	APLICAÇÕES DIRETAS	0.000.000		1.515.000,00		
3.1.90.04	CONTRATAÇÃO POR TEMPO DETERMINADO	0.01.00	5.000,00			
3.1.90.11	VENCIMENTOS E VANTAGENS FIXAS - PESSOAL CIVIL	0.01.00	1.350.000,00			
3.1.90.13	OBRIGAÇÕES PATRONAIS	0.01.00	100.000,00			
1.90.92	DESPESAS DE EXERCÍCIOS ANTERIORES	0.01.00	15.000,00			
1.90.94	INDENIZAÇÕES E RESTITUIÇÕES TRABALHISTAS	0.01.00	45.000,00			
3.1.91.00	APLICAÇÕES DIRETAS- INTRA-ORÇAMENTÁRIAS	0.000.000		150.000,00		
3.1.91.13	OBRIGAÇÕES PATRONAIS	0.01.00	150.000,00			
3.3.00.00	OUTRAS DESPESAS CORRENTES	0.000.000			5.746.000,00	
3.3.90.00	APLICAÇÕES DIRETAS	0.000.000		5.746.000,00		
3.3.90.08	OUTROS BENEFÍCIOS ASSISTENCIAIS DO SERVIDOR E DO MILITAR	0.01.00	10.000,00			
3.3.90.14	DIÁRIAS - CIVIL	0.01.00	5.000,00			
3.3.90.30	MATERIAL DE CONSUMO	0.01.00	3.381.000,00			
3.3.90.30	MATERIAL DE CONSUMO	0.01.31	300.000,00			
3.3.90.30	MATERIAL DE CONSUMO	0.01.32	300.000,00			
3.3.90.33	PASSAGENS E DESPESAS COM LOCOMOÇÃO	0.01.00	30.000,00			
3.3.90.36	OUTROS SERVIÇOS DE TERCEIROS - PESSOA FÍSICA	0.01.00	50.000,00			
3.3.90.39	OUTROS SERVIÇOS DE TERCEIROS - PESSOA JURÍDICA	0.01.00	1.670.000,00			
4.0.00.00	DESPESAS DE CAPITAL	0.000.000				540.000,00
4.4.00.00	INVESTIMENTOS	0.000.000			540.000,00	
4.90.00	APLICAÇÕES DIRETAS	0.000.000		540.000,00		
4.90.52	EQUIPAMENTOS E MATERIAL PERMANENTE	0.01.00	540.000,00			
<b>TOTAL</b>						<b>7.951.000,00</b>

**PREFEITURA DO MUNICÍPIO DE GRAVATÁ**

R CLETO CAMPELO, 268 - CNPJ:11049830/0001-20

Orçamento Programa - Exercício de 2022

Anexo 02

Page 8

**NATUREZA DA DESPESA POR ORGÃO**

PODER ORGÃO	02 PODER EXECUTIVO 07 SECRETARIA DE FINANÇAS					
Código	Especificação	F.R.	Elemento	Modalidade	Grupo	Categoria Econômica
3.0.00.00	DESPESAS CORRENTES	0.000.000				9.700.000,00
3.1.00.00	PESSOAL E ENCARGOS SOCIAIS	0.000.000			3.420.000,00	
3.1.90.00	APLICAÇÕES DIRETAS	0.000.000		3.240.000,00		
3.1.90.04	CONTRATAÇÃO POR TEMPO DETERMINADO	0.01.00	10.000,00			
3.1.90.11	VENCIMENTOS E VANTAGENS FIXAS - PESSOAL CIVIL	0.01.00	2.700.000,00			
3.1.90.13	OBRIGAÇÕES PATRONAIS	0.01.00	150.000,00			
3.1.90.16	OUTRAS DESPESAS VARIÁVEIS - PESSOAL CIVIL	0.01.00	20.000,00			
3.1.90.92	DESPESAS DE EXERCÍCIOS ANTERIORES	0.01.00	20.000,00			
3.1.90.94	INDENIZAÇÕES E RESTITUIÇÕES TRABALHISTAS	0.01.00	50.000,00			
3.1.90.96	RESSARCIMENTO DE DESPESAS DE PESSOAL REQUISITADO	0.01.00	290.000,00			
3.1.91.00	APLICAÇÕES DIRETAS- INTRA-ORÇAMENTÁRIAS	0.000.000		180.000,00		
3.1.91.13	OBRIGAÇÕES PATRONAIS	0.01.00	180.000,00			
3.2.00.00	JUROS E ENCARGOS DA DÍVIDA	0.000.000			950.000,00	
3.2.90.00	APLICAÇÕES DIRETAS	0.000.000		900.000,00		
3.2.90.21	JUROS SOBRE A DÍVIDA POR CONTRATO	0.01.00	900.000,00			
3.2.91.00	APLICAÇÕES DIRETAS- INTRA-ORÇAMENTÁRIAS	0.000.000		50.000,00		
3.2.91.21	JUROS SOBRE A DÍVIDA POR CONTRATO	0.01.00	50.000,00			
3.3.00.00	OUTRAS DESPESAS CORRENTES	0.000.000			5.330.000,00	
3.3.50.00	TRANSFERÊNCIAS A INSTITUIÇÕES PRIVADAS SEM FINS LUCRATIVOS	0.000.000		10.000,00		
3.3.50.41	CONTRIBUIÇÕES	0.01.00	10.000,00			
3.3.90.00	APLICAÇÕES DIRETAS	0.000.000		5.320.000,00		
3.3.90.08	OUTROS BENEFÍCIOS ASSISTENCIAIS DO SERVIDOR E DO MILITAR	0.01.00	3.000,00			
3.3.90.14	DIÁRIAS - CIVIL	0.01.00	16.000,00			
3.3.90.33	PASSAGENS E DESPESAS COM LOCOMOÇÃO	0.01.00	20.000,00			
3.3.90.35	SERVIÇOS DE CONSULTORIA	0.01.00	411.000,00			
3.3.90.36	OUTROS SERVIÇOS DE TERCEIROS - PESSOA FÍSICA	0.01.00	520.000,00			
3.3.90.39	OUTROS SERVIÇOS DE TERCEIROS - PESSOA JURÍDICA	0.01.00	1.600.000,00			
3.3.90.47	OBRIGAÇÕES TRIBUTÁRIAS E CONTRIBUTIVAS	0.01.00	2.520.000,00			
3.3.90.92	DESPESAS DE EXERCÍCIOS ANTERIORES	0.01.00	30.000,00			
3.3.90.93	INDENIZAÇÕES E RESTITUIÇÕES	0.01.00	200.000,00			
4.0.00.00	DESPESAS DE CAPITAL	0.000.000				5.410.000,00
4.4.00.00	INVESTIMENTOS	0.000.000			210.000,00	
4.4.90.00	APLICAÇÕES DIRETAS	0.000.000		210.000,00		
4.4.90.51	OBRAS E INSTALAÇÕES	0.01.00	10.000,00			
4.4.90.52	EQUIPAMENTOS E MATERIAL PERMANENTE	0.01.00	200.000,00			
4.6.00.00	AMORTIZAÇÃO DA DÍVIDA	0.000.000			5.200.000,00	
4.6.90.00	APLICAÇÕES DIRETAS	0.000.000		3.500.000,00		
4.6.90.71	PRINCIPAL DA DÍVIDA CONTRATUAL RESGATADA	0.01.00	3.500.000,00			
4.6.91.00	APLICAÇÕES DIRETAS- INTRA-ORÇAMENTÁRIAS	0.000.000		1.700.000,00		



**PREFEITURA DO MUNICÍPIO DE GRAVATÁ**

R CLETO CAMPELO, 268 - CNPJ:11049830/0001-20

Orçamento Programa - Exercício de 2022

Anexo 02

Page 9

**NATUREZA DA DESPESA POR ORGÃO**

Código	Especificação	F.R.	Elemento	Modalidade	Grupo	Categoria Econômica
PODER	02 PODER EXECUTIVO					
ORGÃO	07 SECRETARIA DE FINANÇAS					
4.6.91.71	PRINCIPAL DA DÍVIDA CONTRATUAL RESGATADA	0.01.00	1.700.000,00			
9.0.00.00	RESERVA DE CONTINGÊNCIA	0.000.000				2.400.000,00
9.9.00.00	RESERVA DE CONTINGÊNCIA	0.000.000			2.400.000,00	
9.9.99.00	A DEFINIR	0.000.000		2.400.000,00		
9.9.99.99	A CLASSIFICAR	0.01.00	2.400.000,00			
<b>TOTAL</b>						<b>17.510.000,00</b>



**PREFEITURA DO MUNICÍPIO DE GRAVATÁ**

R CLETO CAMPELO, 268 - CNPJ:11049830/0001-20

Orçamento Programa - Exercício de 2022

Anexo 02

Page 10

**NATUREZA DA DESPESA POR ORGÃO**

PODER ORGÃO	02 PODER EXECUTIVO 08 SECRETARIA DE PLANEJAMENTO E ORÇAMENTO					
Código	Especificação	F.R.	Elemento	Modalidade	Grupo	Categoria Econômica
3.0.00.00	DESPESAS CORRENTES	0.000.000				590.000,00
3.1.00.00	PESSOAL E ENCARGOS SOCIAIS	0.000.000			389.000,00	
3.1.90.00	APLICAÇÕES DIRETAS	0.000.000		388.000,00		
3.1.90.04	CONTRATAÇÃO POR TEMPO DETERMINADO	0.01.00	50.000,00			
3.1.90.11	VENCIMENTOS E VANTAGENS FIXAS - PESSOAL CIVIL	0.01.00	263.000,00			
3.1.90.13	OBRIGAÇÕES PATRONAIS	0.01.00	50.000,00			
3.1.90.16	OUTRAS DESPESAS VARIÁVEIS - PESSOAL CIVIL	0.01.00	3.000,00			
3.1.90.92	DESPESAS DE EXERCÍCIOS ANTERIORES	0.01.00	10.000,00			
3.1.90.94	INDENIZAÇÕES E RESTITUIÇÕES TRABALHISTAS	0.01.00	2.000,00			
3.1.90.96	RESSARCIMENTO DE DESPESAS DE PESSOAL REQUISITADO	0.01.00	10.000,00			
3.1.91.00	APLICAÇÕES DIRETAS- INTRA-ORÇAMENTÁRIAS	0.000.000		1.000,00		
3.1.91.13	OBRIGAÇÕES PATRONAIS	0.01.00	1.000,00			
3.3.00.00	OUTRAS DESPESAS CORRENTES	0.000.000			201.000,00	
3.3.90.00	APLICAÇÕES DIRETAS	0.000.000		201.000,00		
3.3.90.08	OUTROS BENEFÍCIOS ASSISTENCIAIS DO SERVIDOR E DO MILITAR	0.01.00	3.000,00			
3.3.90.14	DIÁRIAS - CIVIL	0.01.00	10.000,00			
3.3.90.33	PASSAGENS E DESPESAS COM LOCOMOÇÃO	0.01.00	5.000,00			
3.3.90.35	SERVIÇOS DE CONSULTORIA	0.01.00	5.000,00			
3.3.90.36	OUTROS SERVIÇOS DE TERCEIROS - PESSOA FÍSICA	0.01.00	20.000,00			
3.3.90.39	OUTROS SERVIÇOS DE TERCEIROS - PESSOA JURÍDICA	0.01.00	155.000,00			
3.3.90.93	INDENIZAÇÕES E RESTITUIÇÕES	0.01.00	3.000,00			
4.0.00.00	DESPESAS DE CAPITAL	0.000.000				10.000,00
4.00.00	INVESTIMENTOS	0.000.000			10.000,00	
4.4.90.00	APLICAÇÕES DIRETAS	0.000.000		10.000,00		
4.4.90.52	EQUIPAMENTOS E MATERIAL PERMANENTE	0.01.00	10.000,00			
<b>TOTAL</b>						<b>600.000,00</b>



PREFEITURA DO MUNICÍPIO DE GRAVATÁ

R CLETO CAMPELO, 268 - CNPJ:11049830/0001-20

Orçamento Programa - Exercício de 2022

Anexo 02

Page 11

NATUREZA DA DESPESA POR ORGÃO

PODER ORGÃO	02 PODER EXECUTIVO 09 SECRETARIA DA MULHER					
Código	Especificação	F.R.	Elemento	Modalidade	Grupo	Categoria Econômica
3.0.00.00	DESPESAS CORRENTES	0.000.000				654.000,00
3.1.00.00	PESSOAL E ENCARGOS SOCIAIS	0.000.000			517.000,00	
3.1.90.00	APLICAÇÕES DIRETAS	0.000.000		516.000,00		
3.1.90.04	CONTRATAÇÃO POR TEMPO DETERMINADO	0.01.00	5.000,00			
3.1.90.11	VENCIMENTOS E VANTAGENS FIXAS - PESSOAL CIVIL	0.01.00	400.000,00			
3.1.90.13	OBRIGAÇÕES PATRONAIS	0.01.00	80.000,00			
3.1.90.16	OUTRAS DESPESAS VARIÁVEIS - PESSOAL CIVIL	0.01.00	1.000,00			
3.1.90.92	DESPESAS DE EXERCÍCIOS ANTERIORES	0.01.00	5.000,00			
3.1.90.94	INDENIZAÇÕES E RESTITUIÇÕES TRABALHISTAS	0.01.00	5.000,00			
3.1.90.96	RESSARCIMENTO DE DESPESAS DE PESSOAL REQUISITADO	0.01.00	20.000,00			
3.1.91.00	APLICAÇÕES DIRETAS- INTRA-ORÇAMENTÁRIAS	0.000.000		1.000,00		
3.1.91.13	OBRIGAÇÕES PATRONAIS	0.01.00	1.000,00			
3.3.00.00	OUTRAS DESPESAS CORRENTES	0.000.000			137.000,00	
3.3.90.00	APLICAÇÕES DIRETAS	0.000.000		137.000,00		
3.3.90.08	OUTROS BENEFÍCIOS ASSISTENCIAIS DO SERVIDOR E DO MILITAR	0.01.00				
3.3.90.14	DIÁRIAS - CIVIL	0.01.00	5.000,00			
3.3.90.33	PASSAGENS E DESPESAS COM LOCOMOÇÃO	0.01.00	5.000,00			
3.3.90.35	SERVIÇOS DE CONSULTORIA	0.01.00	5.000,00			
3.3.90.36	OUTROS SERVIÇOS DE TERCEIROS - PESSOA FÍSICA	0.01.00	48.000,00			
3.3.90.39	OUTROS SERVIÇOS DE TERCEIROS - PESSOA JURÍDICA	0.01.00	74.000,00			
4.0.00.00	DESPESAS DE CAPITAL	0.000.000				43.000,00
4.4.00.00	INVESTIMENTOS	0.000.000			43.000,00	
4.90.00	APLICAÇÕES DIRETAS	0.000.000		43.000,00		
4.90.52	EQUIPAMENTOS E MATERIAL PERMANENTE	0.01.00	43.000,00			
<b>TOTAL</b>						<b>697.000,00</b>

**PREFEITURA DO MUNICÍPIO DE GRAVATÁ**

R CLETO CAMPELO, 268 - CNPJ:11049830/0001-20

Orçamento Programa - Exercício de 2022

Anexo 02

Page 12

**NATUREZA DA DESPESA POR ORGÃO**

PODER ORGÃO	02 PODER EXECUTIVO 10 SECRETARIA DE MEIO AMBIENTE E DESENVOLVIMENTO RURAL					
Código	Especificação	F.R.	Elemento	Modalidade	Grupo	Categoria Econômica
3.0.00.00	DESPESAS CORRENTES	0.000.000				5.321.000,00
3.1.00.00	PESSOAL E ENCARGOS SOCIAIS	0.000.000			1.456.000,00	
3.1.90.00	APLICAÇÕES DIRETAS	0.000.000		1.426.000,00		
3.1.90.04	CONTRATAÇÃO POR TEMPO DETERMINADO	0.01.00	100.000,00			
3.1.90.11	VENCIMENTOS E VANTAGENS FIXAS - PESSOAL CIVIL	0.01.00	1.000.000,00			
3.1.90.13	OBRIGAÇÕES PATRONAIS	0.01.00	300.000,00			
3.1.90.16	OUTRAS DESPESAS VARIÁVEIS - PESSOAL CIVIL	0.01.00	3.000,00			
3.1.90.92	DESPESAS DE EXERCÍCIOS ANTERIORES	0.01.00	20.000,00			
3.1.90.94	INDENIZAÇÕES E RESTITUIÇÕES TRABALHISTAS	0.01.00	5.000,00			
3.1.91.00	APLICAÇÕES DIRETAS- INTRA-ORÇAMENTÁRIAS	0.000.000		30.000,00		
3.1.91.13	OBRIGAÇÕES PATRONAIS	0.01.00	30.000,00			
3.3.00.00	OUTRAS DESPESAS CORRENTES	0.000.000			3.663.000,00	
3.3.90.00	APLICAÇÕES DIRETAS	0.000.000		3.663.000,00		
3.3.90.08	OUTROS BENEFÍCIOS ASSISTENCIAIS DO SERVIDOR E DO MILITAR	0.01.00	5.000,00			
3.3.90.14	DIÁRIAS - CIVIL	0.01.00	10.000,00			
3.3.90.33	PASSAGENS E DESPESAS COM LOCOMOÇÃO	0.01.00	20.000,00			
3.3.90.35	SERVIÇOS DE CONSULTORIA	0.01.00	10.000,00			
3.3.90.36	OUTROS SERVIÇOS DE TERCEIROS - PESSOA FÍSICA	0.01.00	270.000,00			
3.3.90.39	OUTROS SERVIÇOS DE TERCEIROS - PESSOA JURÍDICA	0.01.00	3.538.000,00			
3.3.90.92	DESPESAS DE EXERCÍCIOS ANTERIORES	0.01.00	10.000,00			
4.0.00.00	DESPESAS DE CAPITAL	0.000.000				450.000,00
4.4.00.00	INVESTIMENTOS	0.000.000			450.000,00	
4.4.90.00	APLICAÇÕES DIRETAS	0.000.000		450.000,00		
4.4.90.51	OBRAS E INSTALAÇÕES	0.05.28	300.000,00			
4.4.90.52	EQUIPAMENTOS E MATERIAL PERMANENTE	0.01.00	50.000,00			
4.4.90.52	EQUIPAMENTOS E MATERIAL PERMANENTE	0.05.28	100.000,00			
<b>TOTAL</b>						<b>5.771.000,00</b>

**PREFEITURA DO MUNICÍPIO DE GRAVATÁ**

R CLETO CAMPELO, 268 - CNPJ:11049830/0001-20

Orçamento Programa - Exercício de 2022

Anexo 02

Page 13

**NATUREZA DA DESPESA POR ORGÃO**

PODER ORGÃO 02 PODER EXECUTIVO 11 SECRETARIA DE EDUCAÇÃO

Código	Especificação	F.R.	Elemento	Modalidade	Grupo	Categoria Econômica
3.0.00.00	DESPESAS CORRENTES	0.000.000				59.857.000,00
3.1.00.00	PESSOAL E ENCARGOS SOCIAIS	0.000.000			47.326.000,00	
3.1.90.00	APLICAÇÕES DIRETAS	0.000.000		43.364.000,00		
3.1.90.04	CONTRATAÇÃO POR TEMPO DETERMINADO	0.01.00	535.000,00			
3.1.90.04	CONTRATAÇÃO POR TEMPO DETERMINADO	0.05.10	2.620.000,00			
3.1.90.11	VENCIMENTOS E VANTAGENS FIXAS - PESSOAL CIVIL	0.01.00	5.322.000,00			
3.1.90.11	VENCIMENTOS E VANTAGENS FIXAS - PESSOAL CIVIL	0.05.10	26.888.000,00			
3.1.90.11	VENCIMENTOS E VANTAGENS FIXAS - PESSOAL CIVIL	0.05.27	4.669.000,00			
3.1.90.13	OBRIGAÇÕES PATRONAIS	0.01.00	290.000,00			
3.1.90.13	OBRIGAÇÕES PATRONAIS	0.05.10	1.471.000,00			
3.1.90.16	OUTRAS DESPESAS VARIÁVEIS - PESSOAL CIVIL	0.05.10	6.000,00			
3.1.90.92	DESPESAS DE EXERCÍCIOS ANTERIORES	0.05.10	73.000,00			
3.1.90.94	INDENIZAÇÕES E RESTITUIÇÕES TRABALHISTAS	0.01.00	50.000,00			
3.1.90.94	INDENIZAÇÕES E RESTITUIÇÕES TRABALHISTAS	0.05.10	1.406.000,00			
3.1.90.96	RESSARCIMENTO DE DESPESAS DE PESSOAL REQUISITADO	0.01.00	30.000,00			
3.1.90.96	RESSARCIMENTO DE DESPESAS DE PESSOAL REQUISITADO	0.05.10	4.000,00			
3.1.91.00	APLICAÇÕES DIRETAS- INTRA-ORÇAMENTÁRIAS	0.000.000		3.962.000,00		
3.1.91.13	OBRIGAÇÕES PATRONAIS	0.01.00	1.150.000,00			
3.1.91.13	OBRIGAÇÕES PATRONAIS	0.05.10	2.812.000,00			
3.3.00.00	OUTRAS DESPESAS CORRENTES	0.000.000			12.531.000,00	
3.3.90.00	APLICAÇÕES DIRETAS	0.000.000		12.531.000,00		
3.3.90.08	OUTROS BENEFÍCIOS ASSISTENCIAIS DO SERVIDOR E DO MILITAR	0.01.00	19.000,00			
3.3.90.08	OUTROS BENEFÍCIOS ASSISTENCIAIS DO SERVIDOR E DO MILITAR	0.05.10	25.000,00			
3.3.90.14	DIÁRIAS - CIVIL	0.01.00	40.000,00			
3.3.90.18	AUXÍLIO FINANCEIRO A ESTUDANTES	0.01.00	10.000,00			
3.3.90.20	AUXÍLIO FINANCEIRO A PESQUISADORES	0.01.00	10.000,00			
3.3.90.30	MATERIAL DE CONSUMO	0.01.00	3.741.000,00			
3.3.90.30	MATERIAL DE CONSUMO	0.02.11	10.000,00			
3.3.90.30	MATERIAL DE CONSUMO	0.05.02	20.000,00			
3.3.90.30	MATERIAL DE CONSUMO	0.05.03	850.000,00			
3.3.90.30	MATERIAL DE CONSUMO	0.05.06	10.000,00			
3.3.90.30	MATERIAL DE CONSUMO	0.05.06	231.000,00			
3.3.90.30	MATERIAL DE CONSUMO	0.05.10	735.000,00			
3.3.90.30	MATERIAL DE CONSUMO	0.05.22	30.000,00			
3.3.90.32	MATERIAL, BEM OU SERVIÇO PARA DISTRIBUIÇÃO GRATUITA	0.01.00	220.000,00			
3.3.90.33	PASSAGENS E DESPESAS COM LOCOMOÇÃO	0.01.00	40.000,00			
3.3.90.35	SERVIÇOS DE CONSULTORIA	0.01.00	560.000,00			
3.3.90.36	OUTROS SERVIÇOS DE TERCEIROS - PESSOA FÍSICA	0.01.00	546.000,00			
3.3.90.36	OUTROS SERVIÇOS DE TERCEIROS - PESSOA FÍSICA	0.05.03	15.000,00			



# PREFEITURA DO MUNICÍPIO DE GRAVATÁ

R CLETO CAMPELO, 268 - CNPJ:11049830/0001-20

Orçamento Programa - Exercício de 2022

Anexo 02

Page 14

## NATUREZA DA DESPESA POR ORGÃO

PODER ORGÃO	02 PODER EXECUTIVO 11 SECRETARIA DE EDUCAÇÃO					
Código	Especificação	F.R.	Elemento	Modalidade	Grupo	Categoria Econômica
3.3.90.36	OUTROS SERVIÇOS DE TERCEIROS - PESSOA FÍSICA	0.05.06	104.000,00			
3.3.90.36	OUTROS SERVIÇOS DE TERCEIROS - PESSOA FÍSICA	0.05.10	60.000,00			
3.3.90.39	OUTROS SERVIÇOS DE TERCEIROS - PESSOA JURÍDICA	0.01.00	2.872.000,00			
3.3.90.39	OUTROS SERVIÇOS DE TERCEIROS - PESSOA JURÍDICA	0.02.11	90.000,00			
3.3.90.39	OUTROS SERVIÇOS DE TERCEIROS - PESSOA JURÍDICA	0.05.02	200.000,00			
3.3.90.39	OUTROS SERVIÇOS DE TERCEIROS - PESSOA JURÍDICA	0.05.03	15.000,00			
3.3.90.39	OUTROS SERVIÇOS DE TERCEIROS - PESSOA JURÍDICA	0.05.06	10.000,00			
3.3.90.39	OUTROS SERVIÇOS DE TERCEIROS - PESSOA JURÍDICA	0.05.06	448.000,00			
3.3.90.39	OUTROS SERVIÇOS DE TERCEIROS - PESSOA JURÍDICA	0.05.10	1.580.000,00			
3.3.90.92	DESPESAS DE EXERCÍCIOS ANTERIORES	0.01.00	40.000,00			
4.0.00.00	DESPESAS DE CAPITAL	0.000.000				6.470.000,00
4.4.00.00	INVESTIMENTOS	0.000.000			6.470.000,00	
4.4.90.00	APLICAÇÕES DIRETAS	0.000.000		6.470.000,00		
4.4.90.39	OUTROS SERVIÇOS DE TERCEIROS - PESSOA JURÍDICA	0.05.10	20.000,00			
4.4.90.51	OBRAS E INSTALAÇÕES	0.01.00	50.000,00			
4.4.90.51	OBRAS E INSTALAÇÕES	0.01.00	700.000,00			
4.4.90.51	OBRAS E INSTALAÇÕES	0.01.00	2.300.000,00			
4.4.90.51	OBRAS E INSTALAÇÕES	0.05.06	600.000,00			
4.4.90.51	OBRAS E INSTALAÇÕES	0.05.10	850.000,00			
4.4.90.51	OBRAS E INSTALAÇÕES	0.05.25	850.000,00			
4.4.90.52	EQUIPAMENTOS E MATERIAL PERMANENTE	0.01.00	150.000,00			
4.4.90.52	EQUIPAMENTOS E MATERIAL PERMANENTE	0.01.00	320.000,00			
4.4.90.52	EQUIPAMENTOS E MATERIAL PERMANENTE	0.05.06	260.000,00			
4.4.90.52	EQUIPAMENTOS E MATERIAL PERMANENTE	0.05.10	310.000,00			
4.4.90.52	EQUIPAMENTOS E MATERIAL PERMANENTE	0.05.25	60.000,00			
<b>TOTAL</b>						<b>66.327.000,00</b>

**PREFEITURA DO MUNICÍPIO DE GRAVATÁ**

R CLETO CAMPELO, 268 - CNPJ:11049830/0001-20

Orçamento Programa - Exercício de 2022

Anexo 02

Page 15

**NATUREZA DA DESPESA POR ORGÃO**PODER 02 PODER EXECUTIVO  
ORGÃO 12 SECRETARIA DE INFRAESTRUTURA, MOBILIDADE E CONTROLE URBANO

Código	Especificação	F.R.	Elemento	Modalidade	Grupo	Categoria Econômica
3.0.00.00	DESPESAS CORRENTES	0.000.000				
3.1.00.00	PESSOAL E ENCARGOS SOCIAIS	0.000.000			5.335.000,00	23.721.000,00
3.1.90.00	APLICAÇÕES DIRETAS	0.000.000		5.035.000,00		
3.1.90.04	CONTRATAÇÃO POR TEMPO DETERMINADO	0.01.00	1.400.000,00			
3.1.90.11	VENCIMENTOS E VANTAGENS FIXAS - PESSOAL CIVIL	0.01.00	3.000.000,00			
3.1.90.13	OBRIGAÇÕES PATRONAIS	0.01.00	500.000,00			
3.1.90.16	OUTRAS DESPESAS VARIÁVEIS - PESSOAL CIVIL	0.01.00	3.000,00			
3.1.90.92	DESPESAS DE EXERCÍCIOS ANTERIORES	0.01.00	50.000,00			
3.1.90.94	INDENIZAÇÕES E RESTITUIÇÕES TRABALHISTAS	0.01.00	82.000,00			
3.1.91.00	APLICAÇÕES DIRETAS- INTRA-ORÇAMENTÁRIAS	0.000.000		300.000,00		
3.1.91.13	OBRIGAÇÕES PATRONAIS	0.01.00	300.000,00			
3.3.00.00	OUTRAS DESPESAS CORRENTES	0.000.000			18.386.000,00	
3.3.90.00	APLICAÇÕES DIRETAS	0.000.000		18.386.000,00		
3.3.90.08	OUTROS BENEFÍCIOS ASSISTENCIAIS DO SERVIDOR E DO MILITAR	0.01.00	5.000,00			
3.3.90.14	DIÁRIAS - CIVIL	0.01.00	10.000,00			
3.3.90.33	PASSAGENS E DESPESAS COM LOCOMOÇÃO	0.01.00	10.000,00			
3.3.90.35	SERVIÇOS DE CONSULTORIA	0.01.00	10.000,00			
3.3.90.36	OUTROS SERVIÇOS DE TERCEIROS - PESSOA FÍSICA	0.01.00	771.000,00			
3.3.90.36	OUTROS SERVIÇOS DE TERCEIROS - PESSOA FÍSICA	0.05.28	100.000,00			
3.3.90.39	OUTROS SERVIÇOS DE TERCEIROS - PESSOA JURÍDICA	0.01.00	15.580.000,00			
3.3.90.39	OUTROS SERVIÇOS DE TERCEIROS - PESSOA JURÍDICA	0.05.28	1.300.000,00			
3.3.90.39	OUTROS SERVIÇOS DE TERCEIROS - PESSOA JURÍDICA	0.07.30	300.000,00			
3.90.92	DESPESAS DE EXERCÍCIOS ANTERIORES	0.01.00	300.000,00			
4.0.00.00	DESPESAS DE CAPITAL	0.000.000				7.120.000,00
4.4.00.00	INVESTIMENTOS	0.000.000			7.120.000,00	
4.4.90.00	APLICAÇÕES DIRETAS	0.000.000		7.120.000,00		
4.4.90.51	OBRAS E INSTALAÇÕES	0.01.00	2.160.000,00			
4.4.90.51	OBRAS E INSTALAÇÕES	0.05.28	2.900.000,00			
4.4.90.51	OBRAS E INSTALAÇÕES	0.07.30	600.000,00			
4.4.90.52	EQUIPAMENTOS E MATERIAL PERMANENTE	0.01.00	360.000,00			
4.4.90.52	EQUIPAMENTOS E MATERIAL PERMANENTE	0.05.28	1.000.000,00			
4.4.90.61	AQUISIÇÃO DE IMÓVEIS	0.01.00	100.000,00			
<b>TOTAL</b>						<b>30.841.000,00</b>



# PREFEITURA DO MUNICÍPIO DE GRAVATÁ

R CLETO CAMPELO, 268 - CNPJ:11049830/0001-20

Orçamento Programa - Exercício de 2022

Anexo 02

Page 16

## NATUREZA DA DESPESA POR ORGÃO

PODER ORGÃO	02 PODER EXECUTIVO 13 SECRETARIA DE SEGURANÇA E DEFESA CIVIL DO MUNICÍPIO					
Código	Especificação	F.R.	Elemento	Modalidade	Grupo	Categoria Econômica
3.0.00.00	DESPESAS CORRENTES	0.000.000				
3.1.00.00	PESSOAL E ENCARGOS SOCIAIS	0.000.000			5.670.000,00	9.100.250,00
3.1.90.00	APLICAÇÕES DIRETAS	0.000.000		5.470.000,00		
3.1.90.04	CONTRATAÇÃO POR TEMPO DETERMINADO	0.01.00	415.000,00			
3.1.90.11	VENCIMENTOS E VANTAGENS FIXAS - PESSOAL CIVIL	0.01.00	4.700.000,00			
3.1.90.13	OBRIGAÇÕES PATRONAIS	0.01.00	278.000,00			
3.1.90.16	OUTRAS DESPESAS VARIÁVEIS - PESSOAL CIVIL	0.01.00	2.000,00			
3.1.90.94	INDENIZAÇÕES E RESTITUIÇÕES TRABALHISTAS	0.01.00	75.000,00			
3.1.91.00	APLICAÇÕES DIRETAS- INTRA-ORÇAMENTÁRIAS	0.000.000		200.000,00		
3.1.91.13	OBRIGAÇÕES PATRONAIS	0.01.00	200.000,00			
3.3.00.00	OUTRAS DESPESAS CORRENTES	0.000.000			3.430.250,00	
3.3.90.00	APLICAÇÕES DIRETAS	0.000.000		3.430.250,00		
3.3.90.08	OUTROS BENEFÍCIOS ASSISTENCIAIS DO SERVIDOR E DO MILITAR	0.01.00	5.000,00			
3.3.90.14	DIÁRIAS - CIVIL	0.01.00	15.000,00			
3.3.90.33	PASSAGENS E DESPESAS COM LOCOMOÇÃO	0.01.00	20.000,00			
3.3.90.35	SERVIÇOS DE CONSULTORIA	0.01.00	10.000,00			
3.3.90.36	OUTROS SERVIÇOS DE TERCEIROS - PESSOA FÍSICA	0.01.00	404.000,00			
3.3.90.36	OUTROS SERVIÇOS DE TERCEIROS - PESSOA FÍSICA	0.01.31	280.000,00			
3.3.90.36	OUTROS SERVIÇOS DE TERCEIROS - PESSOA FÍSICA	0.01.32	200.000,00			
3.3.90.39	OUTROS SERVIÇOS DE TERCEIROS - PESSOA JURÍDICA	0.01.00	785.000,00			
3.3.90.39	OUTROS SERVIÇOS DE TERCEIROS - PESSOA JURÍDICA	0.01.31	900.000,00			
3.3.90.39	OUTROS SERVIÇOS DE TERCEIROS - PESSOA JURÍDICA	0.01.32	810.250,00			
3.90.92	DESPESAS DE EXERCÍCIOS ANTERIORES	0.01.00	1.000,00			
4.0.00.00	DESPESAS DE CAPITAL	0.000.000				290.000,00
4.4.00.00	INVESTIMENTOS	0.000.000			290.000,00	
4.4.90.00	APLICAÇÕES DIRETAS	0.000.000		290.000,00		
4.4.90.51	OBRAS E INSTALAÇÕES	0.01.00	8.000,00			
4.4.90.52	EQUIPAMENTOS E MATERIAL PERMANENTE	0.01.00	132.000,00			
4.4.90.52	EQUIPAMENTOS E MATERIAL PERMANENTE	0.01.31	150.000,00			
<b>TOTAL</b>						<b>9.390.250,00</b>

**PREFEITURA DO MUNICÍPIO DE GRAVATÁ**

R CLETO CAMPELO, 268 - CNPJ:11049830/0001-20

Orçamento Programa - Exercício de 2022

Anexo 02

Page 17

**NATUREZA DA DESPESA POR ORGÃO**

PODER ORGÃO	02 PODER EXECUTIVO 14 SECRETARIA DE TURISMO, CULTURA, ESPORTE E LAZER					
Código	Especificação	F.R.	Elemento	Modalidade	Grupo	Categoria Econômica
3.0.00.00	DESPESAS CORRENTES	0.000.000				5.918.000,00
3.1.00.00	PESSOAL E ENCARGOS SOCIAIS	0.000.000			1.265.000,00	
3.1.90.00	APLICAÇÕES DIRETAS	0.000.000		1.165.000,00		
3.1.90.04	CONTRATAÇÃO POR TEMPO DETERMINADO	0.01.00	120.000,00			
3.1.90.11	VENCIMENTOS E VANTAGENS FIXAS - PESSOAL CIVIL	0.01.00	900.000,00			
3.1.90.13	OBRIGAÇÕES PATRONAIS	0.01.00	90.000,00			
3.1.90.94	INDENIZAÇÕES E RESTITUIÇÕES TRABALHISTAS	0.01.00	50.000,00			
3.1.90.96	RESSARCIMENTO DE DESPESAS DE PESSOAL REQUISITADO	0.01.00	5.000,00			
3.1.91.00	APLICAÇÕES DIRETAS- INTRA-ORÇAMENTÁRIAS	0.000.000		100.000,00		
3.1.91.13	OBRIGAÇÕES PATRONAIS	0.01.00	100.000,00			
3.3.00.00	OUTRAS DESPESAS CORRENTES	0.000.000			4.653.000,00	
3.3.50.00	TRANSFERÊNCIAS A INSTITUIÇÕES PRIVADAS SEM FINS LUCRATIVOS	0.000.000		170.000,00		
3.3.50.41	CONTRIBUIÇÕES	0.01.00	110.000,00			
3.3.50.43	SUBVENÇÕES SOCIAIS	0.01.00	60.000,00			
3.3.90.00	APLICAÇÕES DIRETAS	0.000.000		4.483.000,00		
3.3.90.08	OUTROS BENEFÍCIOS ASSISTENCIAIS DO SERVIDOR E DO MILITAR	0.01.00	5.000,00			
3.3.90.14	DIÁRIAS - CIVIL	0.01.00	20.000,00			
3.3.90.31	PREMIAÇÕES CULTURAIS, ARTÍSTICAS, CIENTÍFICAS, DESPORTIVAS E	0.01.00	50.000,00			
3.3.90.32	MATERIAL, BEM OU SERVIÇO PARA DISTRIBUIÇÃO GRATUITA	0.01.00	10.000,00			
3.3.90.33	PASSAGENS E DESPESAS COM LOCOMOÇÃO	0.01.00	10.000,00			
3.3.90.36	OUTROS SERVIÇOS DE TERCEIROS - PESSOA FÍSICA	0.01.00	576.000,00			
3.3.90.36	OUTROS SERVIÇOS DE TERCEIROS - PESSOA FÍSICA	0.05.28	12.000,00			
3.3.90.39	OUTROS SERVIÇOS DE TERCEIROS - PESSOA JURÍDICA	0.01.00	3.800.000,00			
4.0.00.00	DESPESAS DE CAPITAL	0.000.000				2.793.750,00
4.4.00.00	INVESTIMENTOS	0.000.000			2.793.750,00	
4.4.90.00	APLICAÇÕES DIRETAS	0.000.000		2.793.750,00		
4.4.90.51	OBRAS E INSTALAÇÕES	0.01.00	558.750,00			
4.4.90.51	OBRAS E INSTALAÇÕES	0.05.28	2.003.000,00			
4.4.90.52	EQUIPAMENTOS E MATERIAL PERMANENTE	0.01.00	182.000,00			
4.4.90.52	EQUIPAMENTOS E MATERIAL PERMANENTE	0.05.28	50.000,00			
<b>TOTAL</b>						<b>8.711.750,00</b>





# PREFEITURA DO MUNICÍPIO DE GRAVATÁ

R CLETO CAMPELO, 268 - CNPJ:11049830/0001-20

Orçamento Programa - Exercício de 2022

Anexo 02

Page 18

## NATUREZA DA DESPESA POR ORGÃO

PODER ORGÃO	02 PODER EXECUTIVO 15 SECRETARIA DE DESENVOLVIMENTO ECONÔMICO					
Código	Especificação	F.R.	Elemento	Modalidade	Grupo	Categoria Econômica
3.0.00.00	DESPESAS CORRENTES	0.000.000				1.865.000,00
3.1.00.00	PESSOAL E ENCARGOS SOCIAIS	0.000.000			1.027.000,00	
3.1.90.00	APLICAÇÕES DIRETAS	0.000.000		997.000,00		
3.1.90.04	CONTRATAÇÃO POR TEMPO DETERMINADO	0.01.00	150.000,00			
3.1.90.11	VENCIMENTOS E VANTAGENS FIXAS - PESSOAL CIVIL	0.01.00	684.000,00			
3.1.90.13	OBRIGAÇÕES PATRONAIS	0.01.00	150.000,00			
3.1.90.16	OUTRAS DESPESAS VARIÁVEIS - PESSOAL CIVIL	0.01.00	8.000,00			
3.1.90.94	INDENIZAÇÕES E RESTITUIÇÕES TRABALHISTAS	0.01.00	5.000,00			
3.1.91.00	APLICAÇÕES DIRETAS- INTRA-ORÇAMENTÁRIAS	0.000.000		30.000,00		
3.1.91.13	OBRIGAÇÕES PATRONAIS	0.01.00	30.000,00			
3.3.00.00	OUTRAS DESPESAS CORRENTES	0.000.000			838.000,00	
3.3.90.00	APLICAÇÕES DIRETAS	0.000.000		838.000,00		
3.3.90.08	OUTROS BENEFÍCIOS ASSISTENCIAIS DO SERVIDOR E DO MILITAR	0.01.00	5.000,00			
3.3.90.14	DIÁRIAS - CIVIL	0.01.00	15.000,00			
3.3.90.33	PASSAGENS E DESPESAS COM LOCOMOÇÃO	0.01.00	20.000,00			
3.3.90.35	SERVIÇOS DE CONSULTORIA	0.01.00	10.000,00			
3.3.90.36	OUTROS SERVIÇOS DE TERCEIROS - PESSOA FÍSICA	0.01.00	123.000,00			
3.3.90.39	OUTROS SERVIÇOS DE TERCEIROS - PESSOA JURÍDICA	0.01.00	650.000,00			
3.3.90.92	DESPESAS DE EXERCÍCIOS ANTERIORES	0.01.00	15.000,00			
4.0.00.00	DESPESAS DE CAPITAL	0.000.000				255.000,00
4.4.00.00	INVESTIMENTOS	0.000.000			255.000,00	
4.4.90.00	APLICAÇÕES DIRETAS	0.000.000		255.000,00		
4.90.52	EQUIPAMENTOS E MATERIAL PERMANENTE	0.01.00	255.000,00			
<b>TOTAL</b>						<b>2.120.000,00</b>

**PREFEITURA DO MUNICÍPIO DE GRAVATÁ**

R CLETO CAMPELO, 268 - CNPJ:11049830/0001-20

Orçamento Programa - Exercício de 2022

Anexo 02

Page 19

**NATUREZA DA DESPESA POR ORGÃO**

PODER ORGÃO	02 PODER EXECUTIVO 16 SECRETARIA DE ASSISTÊNCIA SOCIAL E JUVENTUDE					
Código	Especificação	F.R.	Elemento	Modalidade	Grupo	Categoria Econômica
3.0.00.00	DESPESAS CORRENTES	0.000.000				125.000,00
3.1.00.00	PESSOAL E ENCARGOS SOCIAIS	0.000.000			66.000,00	
3.1.90.00	APLICAÇÕES DIRETAS	0.000.000		65.000,00		
3.1.90.04	CONTRATAÇÃO POR TEMPO DETERMINADO	0.01.00	5.000,00			
3.1.90.11	VENCIMENTOS E VANTAGENS FIXAS - PESSOAL CIVIL	0.01.00	50.000,00			
3.1.90.13	OBRIGAÇÕES PATRONAIS	0.01.00	10.000,00			
3.1.91.00	APLICAÇÕES DIRETAS- INTRA-ORÇAMENTÁRIAS	0.000.000		1.000,00		
3.1.91.13	OBRIGAÇÕES PATRONAIS	0.01.00	1.000,00			
3.3.00.00	OUTRAS DESPESAS CORRENTES	0.000.000			59.000,00	
3.3.90.00	APLICAÇÕES DIRETAS	0.000.000		59.000,00		
3.3.90.06	OUTROS BENEFÍCIOS ASSISTENCIAIS DO SERVIDOR E DO MILITAR	0.01.00	1.000,00			
3.3.90.14	DIÁRIAS - CIVIL	0.01.00	5.000,00			
3.3.90.33	PASSAGENS E DESPESAS COM LOCOMOÇÃO	0.01.00	5.000,00			
3.3.90.35	SERVIÇOS DE CONSULTORIA	0.01.00	5.000,00			
3.3.90.36	OUTROS SERVIÇOS DE TERCEIROS - PESSOA FÍSICA	0.01.00	19.000,00			
3.3.90.39	OUTROS SERVIÇOS DE TERCEIROS - PESSOA JURÍDICA	0.01.00	19.000,00			
3.3.90.92	DESPESAS DE EXERCÍCIOS ANTERIORES	0.01.00	5.000,00			
4.0.00.00	DESPESAS DE CAPITAL	0.000.000				10.000,00
4.4.00.00	INVESTIMENTOS	0.000.000			10.000,00	
4.4.90.00	APLICAÇÕES DIRETAS	0.000.000		10.000,00		
4.4.90.52	EQUIPAMENTOS E MATERIAL PERMANENTE	0.01.00	10.000,00			
<b>TOTAL</b>						<b>135.000,00</b>



# PREFEITURA DO MUNICÍPIO DE GRAVATÁ

R CLETO CAMPELO, 268 - CNPJ:11049830/0001-20

Orçamento Programa - Exercício de 2022

Anexo 02

Page 20

## NATUREZA DA DESPESA POR ORGÃO

PODER	02 PODER EXECUTIVO					
ORGÃO	17 SECRETARIA DE SAÚDE					
Código	Especificação	F.R.	Elemento	Modalidade	Grupo	Categoria Econômica
3.0.00.00	DESPESAS CORRENTES	0.000.000				50.000,00
3.1.00.00	PESSOAL E ENCARGOS SOCIAIS	0.000.000			20.000,00	
3.1.90.00	APLICAÇÕES DIRETAS	0.000.000		15.000,00		
3.1.90.04	CONTRATAÇÃO POR TEMPO DETERMINADO	0.01.00	5.000,00			
3.1.90.11	VENCIMENTOS E VANTAGENS FIXAS - PESSOAL CIVIL	0.01.00	5.000,00			
3.1.90.13	OBRIGAÇÕES PATRONAIS	0.01.00	5.000,00			
3.1.91.00	APLICAÇÕES DIRETAS- INTRA-ORÇAMENTÁRIAS	0.000.000		5.000,00		
3.1.91.13	OBRIGAÇÕES PATRONAIS	0.01.00	5.000,00			
3.3.00.00	OUTRAS DESPESAS CORRENTES	0.000.000			30.000,00	
3.3.90.00	APLICAÇÕES DIRETAS	0.000.000		30.000,00		
3.3.90.14	DIÁRIAS - CIVIL	0.01.00	5.000,00			
3.3.90.32	MATERIAL, BEM OU SERVIÇO PARA DISTRIBUIÇÃO GRATUITA	0.01.00	5.000,00			
3.3.90.35	SERVIÇOS DE CONSULTORIA	0.01.00	5.000,00			
3.3.90.36	OUTROS SERVIÇOS DE TERCEIROS - PESSOA FÍSICA	0.01.00	5.000,00			
3.3.90.39	OUTROS SERVIÇOS DE TERCEIROS - PESSOA JURÍDICA	0.01.00	5.000,00			
3.3.90.92	DESPESAS DE EXERCÍCIOS ANTERIORES	0.01.00	5.000,00			
<b>TOTAL</b>						<b>50.000,00</b>

**PREFEITURA DO MUNICÍPIO DE GRAVATÁ**

R CLETO CAMPELO, 268 - CNPJ:11049830/0001-20

Orçamento Programa - Exercício de 2022

Anexo 02

Page 21

**NATUREZA DA DESPESA POR ORGÃO**

PODER ORGÃO	02 PODER EXECUTIVO 18 FUNDO MUNICIPAL DE SAÚDE					
Código	Especificação	F.R.	Elemento	Modalidade	Grupo	Categoria Econômica
3.0.00.00	DESPESAS CORRENTES	0.000.000				52.640.000,00
3.1.00.00	PESSOAL E ENCARGOS SOCIAIS	0.000.000			36.569.000,00	
3.1.90.00	APLICAÇÕES DIRETAS	0.000.000		36.669.000,00		
3.1.90.04	CONTRATAÇÃO POR TEMPO DETERMINADO	0.01.00	13.060.000,00			
3.1.90.04	CONTRATAÇÃO POR TEMPO DETERMINADO	0.05.09	7.748.000,00			
3.1.90.11	VENCIMENTOS E VANTAGENS FIXAS - PESSOAL CIVIL	0.01.00	6.392.000,00			
3.1.90.11	VENCIMENTOS E VANTAGENS FIXAS - PESSOAL CIVIL	0.05.09	4.712.000,00			
3.1.90.13	OBRIGAÇÕES PATRONAIS	0.01.00	2.600.000,00			
3.1.90.13	OBRIGAÇÕES PATRONAIS	0.05.09	1.700.000,00			
3.1.90.16	OUTRAS DESPESAS VARIÁVEIS - PESSOAL CIVIL	0.01.00	23.000,00			
3.1.90.16	OUTRAS DESPESAS VARIÁVEIS - PESSOAL CIVIL	0.05.09	23.000,00			
3.1.90.92	DESPESAS DE EXERCÍCIOS ANTERIORES	0.01.00	131.000,00			
3.1.90.92	DESPESAS DE EXERCÍCIOS ANTERIORES	0.05.09	130.000,00			
3.1.90.94	INDENIZAÇÕES E RESTITUIÇÕES TRABALHISTAS	0.01.00	80.000,00			
3.1.90.94	INDENIZAÇÕES E RESTITUIÇÕES TRABALHISTAS	0.05.09	70.000,00			
3.1.91.00	APLICAÇÕES DIRETAS- INTRA-ORÇAMENTÁRIAS	0.000.000		1.900.000,00		
3.1.91.13	OBRIGAÇÕES PATRONAIS	0.01.00	800.000,00			
3.1.91.13	OBRIGAÇÕES PATRONAIS	0.05.09	1.100.000,00			
3.2.00.00	JUROS E ENCARGOS DA DÍVIDA	0.000.000			11.000,00	
3.2.90.00	APLICAÇÕES DIRETAS	0.000.000		1.000,00		
3.2.90.21	JUROS SOBRE A DÍVIDA POR CONTRATO	0.01.00	1.000,00			
3.2.91.00	APLICAÇÕES DIRETAS- INTRA-ORÇAMENTÁRIAS	0.000.000		10.000,00		
3.2.91.21	JUROS SOBRE A DÍVIDA POR CONTRATO	0.01.00	10.000,00			
3.3.00.00	OUTRAS DESPESAS CORRENTES	0.000.000			14.060.000,00	
3.3.50.00	TRANSFERÊNCIAS A INSTITUIÇÕES PRIVADAS SEM FINS LUCRATIVOS	0.000.000		5.000,00		
3.3.50.41	CONTRIBUIÇÕES	0.01.00	5.000,00			
3.3.90.00	APLICAÇÕES DIRETAS	0.000.000		14.055.000,00		
3.3.90.08	OUTROS BENEFÍCIOS ASSISTENCIAIS DO SERVIDOR E DO MILITAR	0.01.00	15.000,00			
3.3.90.08	OUTROS BENEFÍCIOS ASSISTENCIAIS DO SERVIDOR E DO MILITAR	0.05.09	10.000,00			
3.3.90.14	DIÁRIAS - CIVIL	0.01.00	75.000,00			
3.3.90.14	DIÁRIAS - CIVIL	0.05.09	76.000,00			
3.3.90.30	MATERIAL DE CONSUMO	0.01.00	1.337.000,00			
3.3.90.30	MATERIAL DE CONSUMO	0.05.09	1.300.000,00			
3.3.90.30	MATERIAL DE CONSUMO	0.05.09	3.560.000,00			
3.3.90.32	MATERIAL, BEM OU SERVIÇO PARA DISTRIBUIÇÃO GRATUITA	0.01.00	380.000,00			
3.3.90.32	MATERIAL, BEM OU SERVIÇO PARA DISTRIBUIÇÃO GRATUITA	0.05.09	140.000,00			
3.3.90.33	PASSAGENS E DESPESAS COM LOCOMOÇÃO	0.01.00	30.000,00			
3.3.90.33	PASSAGENS E DESPESAS COM LOCOMOÇÃO	0.05.09	10.000,00			
3.3.90.35	SERVIÇOS DE CONSULTORIA	0.01.00	320.000,00			



NATUREZA DA DESPESA POR ORGÃO

PODER ORGÃO	02 PODER EXECUTIVO 18 FUNDO MUNICIPAL DE SAÚDE					
Código	Especificação	F.R.	Elemento	Modalidade	Grupo	Categoria Econômica
3.3.90.35	SERVIÇOS DE CONSULTORIA	0.05.09	50.000,00			
3.3.90.36	OUTROS SERVIÇOS DE TERCEIROS - PESSOA FÍSICA	0.01.00	643.000,00			
3.3.90.36	OUTROS SERVIÇOS DE TERCEIROS - PESSOA FÍSICA	0.05.09	260.000,00			
3.3.90.36	OUTROS SERVIÇOS DE TERCEIROS - PESSOA FÍSICA	0.05.09	615.000,00			
3.3.90.39	OUTROS SERVIÇOS DE TERCEIROS - PESSOA JURÍDICA	0.01.00	2.044.000,00			
3.3.90.39	OUTROS SERVIÇOS DE TERCEIROS - PESSOA JURÍDICA	0.05.09	450.000,00			
3.3.90.39	OUTROS SERVIÇOS DE TERCEIROS - PESSOA JURÍDICA	0.05.09	2.220.000,00			
3.3.90.47	OBRIGAÇÕES TRIBUTÁRIAS E CONTRIBUTIVAS	0.01.00	20.000,00			
3.3.90.46	OUTROS AUXÍLIOS FINANCEIROS A PESSOA FÍSICA	0.01.00	360.000,00			
3.3.90.46	OUTROS AUXÍLIOS FINANCEIROS A PESSOA FÍSICA	0.05.09	40.000,00			
3.3.90.92	DESPESAS DE EXERCÍCIOS ANTERIORES	0.01.00	65.000,00			
3.3.90.92	DESPESAS DE EXERCÍCIOS ANTERIORES	0.05.09	15.000,00			
3.3.90.93	INDENIZAÇÕES E RESTITUIÇÕES	0.01.00	10.000,00			
3.3.90.93	INDENIZAÇÕES E RESTITUIÇÕES	0.05.09	10.000,00			
4.0.00.00	DESPESAS DE CAPITAL	0.000.000				2.459.000,00
4.4.00.00	INVESTIMENTOS	0.000.000			2.441.000,00	
4.4.90.00	APLICAÇÕES DIRETAS	0.000.000		2.441.000,00		
4.4.90.51	OBRAS E INSTALAÇÕES	0.01.00	310.000,00			
4.4.90.51	OBRAS E INSTALAÇÕES	0.05.09	950.000,00			
4.4.90.52	EQUIPAMENTOS E MATERIAL PERMANENTE	0.01.00	620.000,00			
4.4.90.52	EQUIPAMENTOS E MATERIAL PERMANENTE	0.05.09	100.000,00			
4.4.90.52	EQUIPAMENTOS E MATERIAL PERMANENTE	0.05.09	461.000,00			
4.6.00.00	AMORTIZAÇÃO DA DÍVIDA	0.000.000			18.000,00	
4.6.90.00	APLICAÇÕES DIRETAS	0.000.000		8.000,00		
4.6.90.71	PRINCIPAL DA DÍVIDA CONTRATUAL RESGATADA	0.01.00	8.000,00			
4.6.91.00	APLICAÇÕES DIRETAS- INTRA-ORÇAMENTÁRIAS	0.000.000		10.000,00		
4.6.91.71	PRINCIPAL DA DÍVIDA CONTRATUAL RESGATADA	0.01.00	10.000,00			
<b>TOTAL</b>						<b>55.099.000,00</b>



# PREFEITURA DO MUNICÍPIO DE GRAVATÁ

R CLETO CAMPELO, 268 - CNPJ:11049830/0001-20

Orçamento Programa - Exercício de 2022

Anexo 02

Page 23

## NATUREZA DA DESPESA POR ORGÃO

PODER ORGÃO	02 PODER EXECUTIVO 19 FUNDO MUNICIPAL DE ASSISTÊNCIA SOCIAL					
Código	Especificação	F.R.	Elemento	Modalidade	Grupo	Categoria Econômica
3.0.00.00	DESPESAS CORRENTES	0.000.000				5.972.000,00
3.1.00.00	PESSOAL E ENCARGOS SOCIAIS	0.000.000			2.965.000,00	
3.1.90.00	APLICAÇÕES DIRETAS	0.000.000		2.897.000,00		
3.1.90.04	CONTRATAÇÃO POR TEMPO DETERMINADO	0.01.00	155.000,00			
3.1.90.04	CONTRATAÇÃO POR TEMPO DETERMINADO	0.02.12	50.000,00			
3.1.90.04	CONTRATAÇÃO POR TEMPO DETERMINADO	0.05.12	736.000,00			
3.1.90.11	VENCIMENTOS E VANTAGENS FIXAS - PESSOAL CIVIL	0.01.00	1.125.000,00			
1.90.11	VENCIMENTOS E VANTAGENS FIXAS - PESSOAL CIVIL	0.05.12	25.000,00			
3.1.90.13	OBRIGAÇÕES PATRONAIS	0.01.00	601.000,00			
3.1.90.13	OBRIGAÇÕES PATRONAIS	0.05.12	95.000,00			
3.1.90.92	DESPESAS DE EXERCÍCIOS ANTERIORES	0.01.00	31.000,00			
3.1.90.92	DESPESAS DE EXERCÍCIOS ANTERIORES	0.05.12	11.000,00			
3.1.90.94	INDENIZAÇÕES E RESTITUIÇÕES TRABALHISTAS	0.01.00	43.000,00			
3.1.90.94	INDENIZAÇÕES E RESTITUIÇÕES TRABALHISTAS	0.05.12	23.000,00			
3.1.91.00	APLICAÇÕES DIRETAS- INTRA-ORÇAMENTÁRIAS	0.000.000		98.000,00		
3.1.91.13	OBRIGAÇÕES PATRONAIS	0.01.00	56.000,00			
3.1.91.13	OBRIGAÇÕES PATRONAIS	0.05.12	42.000,00			
3.3.00.00	OUTRAS DESPESAS CORRENTES	0.000.000			2.977.000,00	
3.3.50.00	TRANSFERÊNCIAS A INSTITUIÇÕES PRIVADAS SEM FINS LUCRATIVOS	0.000.000		175.000,00		
3.3.50.41	CONTRIBUIÇÕES	0.01.00	5.000,00			
3.3.50.43	SUBVENÇÕES SOCIAIS	0.01.00	170.000,00			
3.3.90.00	APLICAÇÕES DIRETAS	0.000.000		2.802.000,00		
3.3.90.14	DIÁRIAS - CIVIL	0.01.00	33.000,00			
3.3.90.14	DIÁRIAS - CIVIL	0.05.12	15.000,00			
3.3.90.30	MATERIAL DE CONSUMO	0.01.00	293.000,00			
3.3.90.30	MATERIAL DE CONSUMO	0.02.12	50.000,00			
3.3.90.30	MATERIAL DE CONSUMO	0.05.12	505.000,00			
3.3.90.32	MATERIAL, BEM OU SERVIÇO PARA DISTRIBUIÇÃO GRATUITA	0.01.00	150.000,00			
3.3.90.32	MATERIAL, BEM OU SERVIÇO PARA DISTRIBUIÇÃO GRATUITA	0.02.12	50.000,00			
3.3.90.32	MATERIAL, BEM OU SERVIÇO PARA DISTRIBUIÇÃO GRATUITA	0.05.12	10.000,00			
3.3.90.33	PASSAGENS E DESPESAS COM LOCOMOÇÃO	0.01.00	41.000,00			
3.3.90.33	PASSAGENS E DESPESAS COM LOCOMOÇÃO	0.05.12	8.000,00			
3.3.90.33	PASSAGENS E DESPESAS COM LOCOMOÇÃO	0.05.12	10.000,00			
3.3.90.35	SERVIÇOS DE CONSULTORIA	0.01.00	200.000,00			
3.3.90.36	OUTROS SERVIÇOS DE TERCEIROS - PESSOA FÍSICA	0.01.00	293.000,00			
3.3.90.36	OUTROS SERVIÇOS DE TERCEIROS - PESSOA FÍSICA	0.02.12	50.000,00			
3.3.90.36	OUTROS SERVIÇOS DE TERCEIROS - PESSOA FÍSICA	0.05.12	215.000,00			
3.3.90.39	OUTROS SERVIÇOS DE TERCEIROS - PESSOA JURÍDICA	0.01.00	384.000,00			
3.3.90.39	OUTROS SERVIÇOS DE TERCEIROS - PESSOA JURÍDICA	0.02.12	50.000,00			



PREFEITURA DO MUNICÍPIO DE GRAVATÁ

R CLETO CAMPELO, 268 - CNPJ:11049830/0001-20

Orçamento Programa - Exercício de 2022

Anexo 02

Page 24

NATUREZA DA DESPESA POR ORGÃO

PODER ORGÃO	02 PODER EXECUTIVO 19 FUNDO MUNICIPAL DE ASSISTÊNCIA SOCIAL					
Código	Especificação	F.R.	Elemento	Modalidade	Grupo	Categoria Econômica
3.3.90.39	OUTROS SERVIÇOS DE TERCEIROS - PESSOA JURÍDICA	0.05.12	355.000,00			
3.3.90.47	OBRIGAÇÕES TRIBUTÁRIAS E CONTRIBUTIVAS	0.01.00	60.000,00			
3.3.90.92	DESPESAS DE EXERCÍCIOS ANTERIORES	0.01.00	20.000,00			
3.3.90.92	DESPESAS DE EXERCÍCIOS ANTERIORES	0.05.12	10.000,00			
4.0.00.00	DESPESAS DE CAPITAL	0.000.000				624.000,00
4.00.00	INVESTIMENTOS	0.000.000			624.000,00	
4.4.90.00	APLICAÇÕES DIRETAS	0.000.000		624.000,00		
4.4.90.40	SERVIÇOS DE TECNOLOGIA DA INFORMAÇÃO E COMUNICAÇÃO - PJ	0.01.00				
4.4.90.51	OBRAS E INSTALAÇÕES	0.01.00	120.000,00			
4.4.90.51	OBRAS E INSTALAÇÕES	0.02.12	50.000,00			
4.4.90.51	OBRAS E INSTALAÇÕES	0.05.12	50.000,00			
4.4.90.51	OBRAS E INSTALAÇÕES	0.05.12	50.000,00			
4.4.90.52	EQUIPAMENTOS E MATERIAL PERMANENTE	0.01.00	114.000,00			
4.4.90.52	EQUIPAMENTOS E MATERIAL PERMANENTE	0.02.12	50.000,00			
4.4.90.52	EQUIPAMENTOS E MATERIAL PERMANENTE	0.05.12	30.000,00			
4.4.90.52	EQUIPAMENTOS E MATERIAL PERMANENTE	0.05.12	160.000,00			
<b>TOTAL</b>						<b>6.596.000,00</b>



# PREFEITURA DO MUNICÍPIO DE GRAVATÁ

R CLETO CAMPELO, 268 - CNPJ:11049830/0001-20

Orçamento Programa - Exercício de 2022

Anexo 02

Page 25

## NATUREZA DA DESPESA POR ORGÃO

PODER ORGÃO	02 PODER EXECUTIVO 20 PODER EXECUTIVO					
Código	Especificação	F.R.	Elemento	Modalidade	Grupo	Categoria Econômica
3.0.00.00	DESPESAS CORRENTES	0.000.000				27.325.000,00
3.1.00.00	PESSOAL E ENCARGOS SOCIAIS	0.000.000			26.870.000,00	
3.1.90.00	APLICAÇÕES DIRETAS	0.000.000		26.790.000,00		
3.1.90.01	APOSENTADORIAS, RESERVA REMUNERADA E REFORMAS	0.01.00	15.947.000,00			
3.1.90.01	APOSENTADORIAS, RESERVA REMUNERADA E REFORMAS	0.01.76	100.000,00			
3.1.90.01	APOSENTADORIAS, RESERVA REMUNERADA E REFORMAS	0.01.76	8.053.000,00			
3.1.90.03	PENSÕES	0.01.76	100.000,00			
3.1.90.03	PENSÕES	0.01.76	2.000.000,00			
3.1.90.04	CONTRATAÇÃO POR TEMPO DETERMINADO	0.01.76	10.000,00			
3.1.90.11	VENCIMENTOS E VANTAGENS FIXAS - PESSOAL CIVIL	0.01.76	450.000,00			
3.1.90.13	OBRIGAÇÕES PATRONAIS	0.01.76	100.000,00			
3.1.90.91	SENTENÇAS JUDICIAIS	0.01.76	10.000,00			
3.1.90.95	INDENIZAÇÕES E RESTITUIÇÕES	0.01.76	10.000,00			
3.1.90.94	INDENIZAÇÕES E RESTITUIÇÕES TRABALHISTAS	0.01.76	10.000,00			
3.1.91.00	APLICAÇÕES DIRETAS- INTRA-ORÇAMENTÁRIAS	0.000.000		80.000,00		
3.1.91.13	OBRIGAÇÕES PATRONAIS	0.01.76	80.000,00			
3.3.00.00	OUTRAS DESPESAS CORRENTES	0.000.000			455.000,00	
3.3.20.00	TRANSFERÊNCIAS À UNIÃO	0.000.000		5.000,00		
3.3.20.98	COMPENSAÇÕES DO RGPS	0.01.76	5.000,00			
3.3.90.00	APLICAÇÕES DIRETAS	0.000.000		450.000,00		
3.3.90.14	DIÁRIAS - CIVIL	0.01.76	35.000,00			
3.3.90.30	MATERIAL DE CONSUMO	0.01.76	10.000,00			
3.3.90.30	MATERIAL DE CONSUMO	0.01.76	25.000,00			
3.3.90.33	PASSAGENS E DESPESAS COM LOCOMOÇÃO	0.01.76	10.000,00			
3.3.90.35	SERVIÇOS DE CONSULTORIA	0.01.76	120.000,00			
3.3.90.36	OUTROS SERVIÇOS DE TERCEIROS - PESSOA FÍSICA	0.01.76	30.000,00			
3.3.90.36	OUTROS SERVIÇOS DE TERCEIROS - PESSOA FÍSICA	0.01.76	75.000,00			
3.3.90.39	OUTROS SERVIÇOS DE TERCEIROS - PESSOA JURÍDICA	0.01.76	30.000,00			
3.3.90.39	OUTROS SERVIÇOS DE TERCEIROS - PESSOA JURÍDICA	0.01.76	75.000,00			
3.3.90.47	OBRIGAÇÕES TRIBUTÁRIAS E CONTRIBUTIVAS	0.01.76	15.000,00			
3.3.90.91	SENTENÇAS JUDICIAIS	0.01.76	10.000,00			
3.3.90.92	DESPESAS DE EXERCÍCIOS ANTERIORES	0.01.76	5.000,00			
3.3.90.93	INDENIZAÇÕES E RESTITUIÇÕES	0.01.76	10.000,00			
4.0.00.00	DESPESAS DE CAPITAL	0.000.000				40.000,00
4.4.00.00	INVESTIMENTOS	0.000.000			40.000,00	
4.4.90.00	APLICAÇÕES DIRETAS	0.000.000		40.000,00		
4.4.90.51	OBRAS E INSTALAÇÕES	0.01.76	10.000,00			
4.4.90.52	EQUIPAMENTOS E MATERIAL PERMANENTE	0.01.76	30.000,00			
9.0.00.00	RESERVA DE CONTINGÊNCIA	0.000.000				4.264.000,00





**PREFEITURA DO MUNICÍPIO DE GRAVATÁ**

R CLETO CAMPELO, 268 - CNPJ:11049830/0001-20

Orçamento Programa - Exercício de 2022

Anexo 02

Page 26

**NATUREZA DA DESPESA POR ORGÃO**

Código	Especificação	F.R.	Elemento	Modalidade	Grupo	Categoria Econômica
9.9.00.00	RESERVA DE CONTINGÊNCIA	0.000.000			4.264.000,00	
9.9.99.00	A DEFINIR	0.000.000		4.264.000,00		
9.9.99.99	A CLASSIFICAR	0.01.76	4.264.000,00			
<b>TOTAL</b>					<b>31.629.000,00</b>	

**PREFEITURA DO MUNICÍPIO DE GRAVATÁ**

R CLETO CAMPELO, 268 - CNPJ:11049830/0001-20

Orçamento Programa - Exercício de 2022

Anexo 02

Page 27

**NATUREZA DA DESPESA POR ORGÃO**

PODER ORGÃO	02 PODER EXECUTIVO 21 FUNDECA					
Código	Especificação	F.R.	Elemento	Modalidade	Grupo	Categoria Econômica
3.0.00.00	DESPESAS CORRENTES	0.000.000				1.521.000,00
3.1.00.00	PESSOAL E ENCARGOS SOCIAIS	0.000.000			745.000,00	
3.1.90.00	APLICAÇÕES DIRETAS	0.000.000		745.000,00		
3.1.90.04	CONTRATAÇÃO POR TEMPO DETERMINADO	0.01.00	150.000,00			
3.1.90.11	VENCIMENTOS E VANTAGENS FIXAS - PESSOAL CIVIL	0.01.00	440.000,00			
3.1.90.13	OBRIGAÇÕES PATRONAIS	0.01.00	115.000,00			
3.1.90.94	INDENIZAÇÕES E RESTITUIÇÕES TRABALHISTAS	0.01.00	40.000,00			
3.3.00.00	OUTRAS DESPESAS CORRENTES	0.000.000			776.000,00	
3.3.50.00	TRANSFERÊNCIAS A INSTITUIÇÕES PRIVADAS SEM FINS LUCRATIVOS	0.000.000		50.000,00		
3.3.50.43	SUBVENÇÕES SOCIAIS	0.01.00	50.000,00			
3.3.90.00	APLICAÇÕES DIRETAS	0.000.000		726.000,00		
3.3.90.14	DIÁRIAS - CIVIL	0.01.00	28.000,00			
3.3.90.30	MATERIAL DE CONSUMO	0.01.00	136.000,00			
3.3.90.31	PREMIAÇÕES CULTURAIS, ARTÍSTICAS, CIENTÍFICAS, DESPORTIVAS E	0.01.00	1.000,00			
3.3.90.32	MATERIAL, BEM OU SERVIÇO PARA DISTRIBUIÇÃO GRATUITA	0.01.00	5.000,00			
3.3.90.35	SERVIÇOS DE CONSULTORIA	0.01.00	50.000,00			
3.3.90.36	OUTROS SERVIÇOS DE TERCEIROS - PESSOA FÍSICA	0.01.00	155.000,00			
3.3.90.39	OUTROS SERVIÇOS DE TERCEIROS - PESSOA JURÍDICA	0.01.00	340.000,00			
3.3.90.47	OBRIGAÇÕES TRIBUTÁRIAS E CONTRIBUTIVAS	0.01.00	6.000,00			
3.3.90.92	DESPESAS DE EXERCÍCIOS ANTERIORES	0.01.00	1.000,00			
3.3.90.93	INDENIZAÇÕES E RESTITUIÇÕES	0.01.00	4.000,00			
4.0.00.00	DESPESAS DE CAPITAL	0.000.000				10.000,00
4.00.00	INVESTIMENTOS	0.000.000			10.000,00	
4.4.90.00	APLICAÇÕES DIRETAS	0.000.000		10.000,00		
4.4.90.52	EQUIPAMENTOS E MATERIAL PERMANENTE	0.01.00	10.000,00			
<b>TOTAL</b>						<b>1.531.000,00</b>



PREFEITURA DO MUNICÍPIO DE GRAVATÁ

R CLETO CAMPELO, 268 - CNPJ:11049830/0001-20

Orçamento Programa - Exercício de 2022

Anexo 02

Page 28

NATUREZA DA DESPESA POR ORGÃO

PODER ORGÃO	02 PODER EXECUTIVO 25 AGÊNCIA MUNICIPAL DE MEIO AMBIENTE					
Código	Especificação	F.R.	Elemento	Modalidade	Grupo	Categoria Econômica
3.0.00.00	DESPESAS CORRENTES	0.000.000				450.000,00
3.1.00.00	PESSOAL E ENCARGOS SOCIAIS	0.000.000			60.000,00	
3.1.90.00	APLICAÇÕES DIRETAS	0.000.000		50.000,00		
3.1.90.04	CONTRATAÇÃO POR TEMPO DETERMINADO	0.01.00	10.000,00			
3.1.90.11	VENCIMENTOS E VANTAGENS FIXAS - PESSOAL CIVIL	0.01.00	30.000,00			
3.1.90.13	OBRIGAÇÕES PATRONAIS	0.01.00	10.000,00			
3.1.91.00	APLICAÇÕES DIRETAS- INTRA-ORÇAMENTÁRIAS	0.000.000		10.000,00		
3.1.91.13	OBRIGAÇÕES PATRONAIS	0.01.00	10.000,00			
3.3.00.00	OUTRAS DESPESAS CORRENTES	0.000.000			390.000,00	
3.3.90.00	APLICAÇÕES DIRETAS	0.000.000		390.000,00		
3.3.90.14	DIÁRIAS - CIVIL	0.01.00	10.000,00			
3.3.90.36	OUTROS SERVIÇOS DE TERCEIROS - PESSOA FÍSICA	0.01.00	20.000,00			
3.3.90.36	OUTROS SERVIÇOS DE TERCEIROS - PESSOA FÍSICA	0.05.28	30.000,00			
3.3.90.36	OUTROS SERVIÇOS DE TERCEIROS - PESSOA FÍSICA	0.05.28	50.000,00			
3.3.90.39	OUTROS SERVIÇOS DE TERCEIROS - PESSOA JURÍDICA	0.01.00	20.000,00			
3.3.90.39	OUTROS SERVIÇOS DE TERCEIROS - PESSOA JURÍDICA	0.05.28	60.000,00			
3.3.90.39	OUTROS SERVIÇOS DE TERCEIROS - PESSOA JURÍDICA	0.05.28	200.000,00			
4.0.00.00	DESPESAS DE CAPITAL	0.000.000				10.000,00
4.4.00.00	INVESTIMENTOS	0.000.000			10.000,00	
4.4.90.00	APLICAÇÕES DIRETAS	0.000.000		10.000,00		
4.4.90.52	EQUIPAMENTOS E MATERIAL PERMANENTE	0.01.00	10.000,00			
<b>TOTAL</b>						<b>460.000,00</b>



**PREFEITURA DO MUNICÍPIO DE GRAVATÁ**

R CLETO CAMPELO, 268 - CNPJ:11049830/0001-20

Orçamento Programa - Exercício de 2022

Anexo 02

Page 29

**NATUREZA DA DESPESA POR ORGÃO**

Código	Especificação	F.R.	Elemento	Modalidade	Grupo	Categoria Econômica
PODER	02 PODER EXECUTIVO					
ORGÃO	26 FUNDO MUNICIPAL DE HABITAÇÃO DE INTERESSE SOCIAL					
3.0.00.00	DESPESAS CORRENTES	0.000.000				20.000,00
3.3.00.00	OUTRAS DESPESAS CORRENTES	0.000.000			20.000,00	
3.3.90.00	APLICAÇÕES DIRETAS	0.000.000		20.000,00		
3.3.90.36	OUTROS SERVIÇOS DE TERCEIROS - PESSOA FÍSICA	0.01.00	10.000,00			
3.3.90.39	OUTROS SERVIÇOS DE TERCEIROS - PESSOA JURÍDICA	0.01.00	10.000,00			
<b>TOTAL</b>						<b>20.000,00</b>
<b>TOTAL GERAL</b>						<b>265.929.000,00</b>

**PREFEITURA DO MUNICÍPIO DE GRAVATÁ**

R CLETO CAMPELO, 268 - CNPJ:11049830/0001-20

Orçamento Programa - Exercício de 2022

Anexo 02  
Page 1**NATUREZA DA DESPESA POR ORGÃO E UNIDADE**

PODER	01 PODER LEGISLATIVO					
ORGÃO	01 PODER LEGISLATIVO					
UNIDADE	00 CORPO DELIBERATIVO E SECRETARIA					
Código	Especificação	F.R.	Elemento	Modalidade	Grupo	Categoria Econômica
3.0.00.00	DESPESAS CORRENTES	0.000.000				9.868.000,00
3.1.00.00	PESSOAL E ENCARGOS SOCIAIS	0.000.000			7.750.000,00	
3.1.90.00	APLICAÇÕES DIRETAS	0.000.000		7.736.000,00		
3.1.90.01	APOSENTADORIAS, RESERVA REMUNERADA E REFORMAS	0.01.00	50.000,00			
3.1.90.11	VENCIMENTOS E VANTAGENS FIXAS - PESSOAL CIVIL	0.01.00	6.303.000,00			
3.1.90.13	OBRIGAÇÕES PATRONAIS	0.01.00	1.371.000,00			
3.1.90.16	OUTRAS DESPESAS VARIÁVEIS - PESSOAL CIVIL	0.01.00	5.000,00			
3.1.90.91	SENTENÇAS JUDICIAIS	0.01.00	2.000,00			
3.1.90.92	DESPESAS DE EXERCÍCIOS ANTERIORES	0.01.00	5.000,00			
3.1.91.00	APLICAÇÕES DIRETAS - INTRA-ORÇAMENTÁRIAS	0.000.000		14.000,00		
3.1.91.13	OBRIGAÇÕES PATRONAIS	0.01.00	14.000,00			
3.3.00.00	OUTRAS DESPESAS CORRENTES	0.000.000			2.118.000,00	
3.3.90.00	APLICAÇÕES DIRETAS	0.000.000		2.118.000,00		
3.3.90.14	DIÁRIAS - CIVIL	0.01.00	485.000,00			
3.3.90.30	MATERIAL DE CONSUMO	0.01.00	220.000,00			
3.3.90.33	PASSAGENS E DESPESAS COM LOCOMOÇÃO	0.01.00	10.000,00			
3.3.90.35	SERVIÇOS DE CONSULTORIA	0.01.00	240.000,00			
3.3.90.36	OUTROS SERVIÇOS DE TERCEIROS - PESSOA FÍSICA	0.01.00	92.000,00			
3.3.90.39	OUTROS SERVIÇOS DE TERCEIROS - PESSOA JURÍDICA	0.01.00	916.000,00			
3.3.90.47	OBRIGAÇÕES TRIBUTÁRIAS E CONTRIBUTIVAS	0.01.00	20.000,00			
3.3.90.92	DESPESAS DE EXERCÍCIOS ANTERIORES	0.01.00	10.000,00			
3.3.90.93	INDENIZAÇÕES E RESTITUIÇÕES	0.01.00	125.000,00			
4.0.00.00	DESPESAS DE CAPITAL	0.000.000				332.000,00
4.4.00.00	INVESTIMENTOS	0.000.000			330.000,00	
4.4.90.00	APLICAÇÕES DIRETAS	0.000.000		330.000,00		
4.4.90.51	OBRAS E INSTALAÇÕES	0.01.00	140.000,00			
4.4.90.52	EQUIPAMENTOS E MATERIAL PERMANENTE	0.01.00	190.000,00			
4.6.00.00	AMORTIZAÇÃO DA DÍVIDA	0.000.000			2.000,00	
4.6.90.00	APLICAÇÕES DIRETAS	0.000.000		2.000,00		
4.6.90.72	PRINCIPAL DA DÍVIDA MOBILIÁRIA RESGATADO	0.01.00	2.000,00			
<b>TOTAL</b>						<b>10.200.000,00</b>



**PREFEITURA DO MUNICÍPIO DE GRAVATÁ**

R CLETO CAMPELO, 268 - CNPJ:11049830/0001-20

Anexo 02  
Page 2

Orçamento Programa - Exercício de 2022

**NATUREZA DA DESPESA POR ORGÃO E UNIDADE**

PODER	02 PODER EXECUTIVO					
ORGÃO	01 GABINETE DO PREFEITO					
UNIDADE	00 GABINETE DO PREFEITO					
Código	Especificação	F.R.	Elemento	Modalidade	Grupo	Categoria Econômica
3.0.00.00	DESPESAS CORRENTES	0.000.000				2.271.000,00
3.1.00.00	PESSOAL E ENCARGOS SOCIAIS	0.000.000			1.764.000,00	
3.1.90.00	APLICAÇÕES DIRETAS	0.000.000		1.714.000,00		
3.1.90.04	CONTRATAÇÃO POR TEMPO DETERMINADO	0.01.00	40.000,00			
3.1.90.11	VENCIMENTOS E VANTAGENS FIXAS - PESSOAL CIVIL	0.01.00	1.385.000,00			
3.1.90.13	OBRIGAÇÕES PATRONAIS	0.01.00	264.000,00			
3.1.90.92	DESPESAS DE EXERCÍCIOS ANTERIORES	0.01.00	10.000,00			
3.1.90.94	INDENIZAÇÕES E RESTITUIÇÕES TRABALHISTAS	0.01.00	10.000,00			
3.1.90.96	RESSARCIMENTO DE DESPESAS DE PESSOAL REQUISITADO	0.01.00	5.000,00			
3.1.91.00	APLICAÇÕES DIRETAS- INTRA-ORÇAMENTÁRIAS	0.000.000		50.000,00		
3.1.91.13	OBRIGAÇÕES PATRONAIS	0.01.00	50.000,00			
3.3.00.00	OUTRAS DESPESAS CORRENTES	0.000.000			507.000,00	
3.3.90.00	APLICAÇÕES DIRETAS	0.000.000		507.000,00		
3.3.90.08	OUTROS BENEFÍCIOS ASSISTENCIAIS DO SERVIDOR E DO MILITAR	0.01.00	5.000,00			
3.3.90.14	DIÁRIAS - CIVIL	0.01.00	20.000,00			
3.3.90.33	PASSAGENS E DESPESAS COM LOCOMOÇÃO	0.01.00	60.000,00			
3.3.90.36	OUTROS SERVIÇOS DE TERCEIROS - PESSOA FÍSICA	0.01.00	90.000,00			
3.3.90.39	OUTROS SERVIÇOS DE TERCEIROS - PESSOA JURÍDICA	0.01.00	330.000,00			
3.3.90.92	DESPESAS DE EXERCÍCIOS ANTERIORES	0.01.00	2.000,00			
4.0.00.00	DESPESAS DE CAPITAL	0.000.000				30.000,00
4.4.00.00	INVESTIMENTOS	0.000.000			30.000,00	
4.4.90.00	APLICAÇÕES DIRETAS	0.000.000		30.000,00		
4.4.90.52	EQUIPAMENTOS E MATERIAL PERMANENTE	0.01.00	30.000,00			
<b>TOTAL</b>						<b>2.301.000,00</b>

**PREFEITURA DO MUNICÍPIO DE GRAVATÁ**

R CLETO CAMPELO, 268 - CNPJ:11049830/0001-20

Anexo 02  
Page 3

Orçamento Programa - Exercício de 2022

**NATUREZA DA DESPESA POR ORGÃO E UNIDADE**

PODER 02 PODER EXECUTIVO						
ORGÃO 02 PROCURADORIA GERAL DO MUNICÍPIO						
UNIDADE 00 PROCURADORIA GERAL DO MUNICÍPIO						
Código	Especificação	F.R.	Elemento	Modalidade	Grupo	Categoria Econômica
3.0.00.00	DESPESAS CORRENTES	0.000.000				3.328.000,00
3.1.00.00	PESSOAL E ENCARGOS SOCIAIS	0.000.000			2.327.000,00	
3.1.90.00	APLICAÇÕES DIRETAS	0.000.000		2.287.000,00		
3.1.90.04	CONTRATAÇÃO POR TEMPO DETERMINADO	0.01.00	2.000,00			
3.1.90.11	VENCIMENTOS E VANTAGENS FIXAS - PESSOAL CIVIL	0.01.00	710.000,00			
3.1.90.13	OBRIGAÇÕES PATRONAIS	0.01.00	155.000,00			
3.1.90.91	SENTENÇAS JUDICIAIS	0.01.00	1.400.000,00			
3.1.90.92	DESPESAS DE EXERCÍCIOS ANTERIORES	0.01.00	5.000,00			
3.1.90.94	INDENIZAÇÕES E RESTITUIÇÕES TRABALHISTAS	0.01.00	10.000,00			
3.1.90.96	RESSARCIMENTO DE DESPESAS DE PESSOAL REQUISITADO	0.01.00	5.000,00			
3.1.91.00	APLICAÇÕES DIRETAS- INTRA-ORÇAMENTÁRIAS	0.000.000		40.000,00		
3.1.91.13	OBRIGAÇÕES PATRONAIS	0.01.00	40.000,00			
3.3.00.00	OUTRAS DESPESAS CORRENTES	0.000.000			1.001.000,00	
3.3.90.00	APLICAÇÕES DIRETAS	0.000.000		1.001.000,00		
3.3.90.08	OUTROS BENEFÍCIOS ASSISTENCIAIS DO SERVIDOR E DO MILITAR	0.01.00	5.000,00			
3.3.90.14	DIÁRIAS - CIVIL	0.01.00	5.000,00			
3.3.90.33	PASSAGENS E DESPESAS COM LOCOMOÇÃO	0.01.00	20.000,00			
3.3.90.35	SERVIÇOS DE CONSULTORIA	0.01.00	180.000,00			
3.3.90.36	OUTROS SERVIÇOS DE TERCEIROS - PESSOA FÍSICA	0.01.00	406.000,00			
3.3.90.39	OUTROS SERVIÇOS DE TERCEIROS - PESSOA JURÍDICA	0.01.00	285.000,00			
3.3.90.91	SENTENÇAS JUDICIAIS	0.01.00	100.000,00			
4.0.00.00	DESPESAS DE CAPITAL	0.000.000				40.000,00
4.4.00.00	INVESTIMENTOS	0.000.000			40.000,00	
4.4.90.00	APLICAÇÕES DIRETAS	0.000.000		40.000,00		
4.4.90.52	EQUIPAMENTOS E MATERIAL PERMANENTE	0.01.00	40.000,00			
<b>TOTAL</b>						<b>3.368.000,00</b>

**PREFEITURA DO MUNICÍPIO DE GRAVATÁ**

R CLETO CAMPELO, 268 - CNPJ:11049830/0001-20

Anexo 02  
Page 4

Orçamento Programa - Exercício de 2022

**NATUREZA DA DESPESA POR ORGÃO E UNIDADE**

PODER	02 PODER EXECUTIVO					
ORGÃO	03 GABINETE DE GOVERNO E PARTICIPAÇÃO SOCIAL					
UNIDADE	00 GABINETE DE GOVERNO E PARTICIPAÇÃO SOCIAL					
Código	Especificação	F.R.	Elemento	Modalidade	Grupo	Categoria Econômica
3.0.00.00	DESPESAS CORRENTES	0.000.000				1.082.000,00
3.1.00.00	PESSOAL E ENCARGOS SOCIAIS	0.000.000			867.000,00	
3.1.90.00	APLICAÇÕES DIRETAS	0.000.000		847.000,00		
3.1.90.04	CONTRATAÇÃO POR TEMPO DETERMINADO	0.01.00	5.000,00			
3.1.90.11	VENCIMENTOS E VANTAGENS FIXAS - PESSOAL CIVIL	0.01.00	622.000,00			
3.1.90.13	OBRIGAÇÕES PATRONAIS	0.01.00	200.000,00			
3.1.90.92	DESPESAS DE EXERCÍCIOS ANTERIORES	0.01.00	10.000,00			
3.1.90.94	INDENIZAÇÕES E RESTITUIÇÕES TRABALHISTAS	0.01.00	5.000,00			
3.1.90.96	RESSARCIMENTO DE DESPESAS DE PESSOAL REQUISITADO	0.01.00	5.000,00			
3.1.91.00	APLICAÇÕES DIRETAS- INTRA-ORÇAMENTÁRIAS	0.000.000		20.000,00		
3.1.91.13	OBRIGAÇÕES PATRONAIS	0.01.00	20.000,00			
3.3.00.00	OUTRAS DESPESAS CORRENTES	0.000.000			215.000,00	
3.3.50.00	TRANSFERÊNCIAS A INSTITUIÇÕES PRIVADAS SEM FINS LUCRATIVOS	0.000.000		10.000,00		
3.3.50.41	CONTRIBUIÇÕES	0.01.00	10.000,00			
3.3.90.00	APLICAÇÕES DIRETAS	0.000.000		205.000,00		
3.3.90.08	OUTROS BENEFÍCIOS ASSISTENCIAIS DO SERVIDOR E DO MILITAR	0.01.00	5.000,00			
3.3.90.14	DIÁRIAS - CIVIL	0.01.00	15.000,00			
3.3.90.33	PASSAGENS E DESPESAS COM LOCOMOÇÃO	0.01.00	10.000,00			
3.3.90.36	OUTROS SERVIÇOS DE TERCEIROS - PESSOA FÍSICA	0.01.00	65.000,00			
3.3.90.39	OUTROS SERVIÇOS DE TERCEIROS - PESSOA JURÍDICA	0.01.00	100.000,00			
3.3.90.92	DESPESAS DE EXERCÍCIOS ANTERIORES	0.01.00	5.000,00			
3.3.90.93	INDENIZAÇÕES E RESTITUIÇÕES	0.01.00	5.000,00			
4.0.00.00	DESPESAS DE CAPITAL	0.000.000				50.000,00
4.4.00.00	INVESTIMENTOS	0.000.000			50.000,00	
4.4.90.00	APLICAÇÕES DIRETAS	0.000.000		50.000,00		
4.4.90.52	EQUIPAMENTOS E MATERIAL PERMANENTE	0.01.00	50.000,00			
<b>TOTAL</b>						<b>1.132.000,00</b>





**PREFEITURA DO MUNICÍPIO DE GRAVATÁ**

R CLETO CAMPELO, 266 - CNPJ:11049830/0001-20

Anexo 02  
Page 5

Orçamento Programa - Exercício de 2022

**NATUREZA DA DESPESA POR ORGÃO E UNIDADE**

PODER	02 PODER EXECUTIVO					
ORGÃO	04 GABINETE DE COMUNICAÇÃO SOCIAL E IMPRESA					
UNIDADE	00 GABINETE DE COMUNICAÇÃO SOCIAL E IMPRESA					
Código	Especificação	F.R.	Elemento	Modalidade	Grupo	Categoria Econômica
3.0.00.00	DESPESAS CORRENTES	0.000.000				2.634.000,00
3.1.00.00	PESSOAL E ENCARGOS SOCIAIS	0.000.000			857.000,00	
3.1.90.00	APLICAÇÕES DIRETAS	0.000.000		855.000,00		
3.1.90.04	CONTRATAÇÃO POR TEMPO DETERMINADO	0.01.00	5.000,00			
3.1.90.11	VENCIMENTOS E VANTAGENS FIXAS - PESSOAL CIVIL	0.01.00	650.000,00			
3.1.90.13	OBRIGAÇÕES PATRONAIS	0.01.00	180.000,00			
3.1.90.92	DESPESAS DE EXERCÍCIOS ANTERIORES	0.01.00	10.000,00			
3.1.90.94	INDENIZAÇÕES E RESTITUIÇÕES TRABALHISTAS	0.01.00	5.000,00			
3.1.90.96	RESSARCIMENTO DE DESPESAS DE PESSOAL REQUISITADO	0.01.00	5.000,00			
3.1.91.00	APLICAÇÕES DIRETAS- INTRA-ORÇAMENTÁRIAS	0.000.000		2.000,00		
3.1.91.13	OBRIGAÇÕES PATRONAIS	0.01.00	2.000,00			
3.3.00.00	OUTRAS DESPESAS CORRENTES	0.000.000			1.777.000,00	
3.3.90.00	APLICAÇÕES DIRETAS	0.000.000		1.777.000,00		
3.3.90.08	OUTROS BENEFÍCIOS ASSISTENCIAIS DO SERVIDOR E DO MILITAR	0.01.00	5.000,00			
3.3.90.14	DIÁRIAS - CIVIL	0.01.00	2.000,00			
3.3.90.33	PASSAGENS E DESPESAS COM LOCOMOÇÃO	0.01.00	10.000,00			
3.3.90.35	SERVIÇOS DE CONSULTORIA	0.01.00	10.000,00			
3.3.90.36	OUTROS SERVIÇOS DE TERCEIROS - PESSOA FÍSICA	0.01.00	80.000,00			
3.3.90.39	OUTROS SERVIÇOS DE TERCEIROS - PESSOA JURÍDICA	0.01.00	1.660.000,00			
3.3.90.92	DESPESAS DE EXERCÍCIOS ANTERIORES	0.01.00	10.000,00			
4.0.00.00	DESPESAS DE CAPITAL	0.000.000				10.000,00
4.4.00.00	INVESTIMENTOS	0.000.000			10.000,00	
4.4.90.00	APLICAÇÕES DIRETAS	0.000.000		10.000,00		
4.4.90.52	EQUIPAMENTOS E MATERIAL PERMANENTE	0.01.00	10.000,00			
<b>TOTAL</b>						<b>2.644.000,00</b>

**PREFEITURA DO MUNICÍPIO DE GRAVATÁ**

R CLETO CAMPELO, 268 - CNPJ:11049830/0001-20

Orçamento Programa - Exercício de 2022

**NATUREZA DA DESPESA POR ORGÃO E UNIDADE**

Anexo 02

Page 6

PODER	02 PODER EXECUTIVO					
ORGÃO	05 CONTROLADORIA GERAL DO MUNICÍPIO					
UNIDADE	00 CONTROLADORIA GERAL DO MUNICÍPIO					
Código	Especificação	F.R.	Elemento	Modalidade	Grupo	Categoria Econômica
3.0.00.00	DESPESAS CORRENTES	0.000.000				735.000,00
3.1.00.00	PESSOAL E ENCARGOS SOCIAIS	0.000.000			578.000,00	
3.1.90.00	APLICAÇÕES DIRETAS	0.000.000		528.000,00		
3.1.90.04	CONTRATAÇÃO POR TEMPO DETERMINADO	0.01.00	5.000,00			
3.1.90.11	VENCIMENTOS E VANTAGENS FIXAS - PESSOAL CIVIL	0.01.00	500.000,00			
3.1.90.13	OBRIGAÇÕES PATRONAIS	0.01.00	20.000,00			
3.1.90.94	INDENIZAÇÕES E RESTITUIÇÕES TRABALHISTAS	0.01.00				
1.90.96	RESSARCIMENTO DE DESPESAS DE PESSOAL REQUISITADO	0.01.00	3.000,00			
3.1.91.00	APLICAÇÕES DIRETAS- INTRA-ORÇAMENTÁRIAS	0.000.000		50.000,00		
3.1.91.13	OBRIGAÇÕES PATRONAIS	0.01.00	50.000,00			
3.3.00.00	OUTRAS DESPESAS CORRENTES	0.000.000			157.000,00	
3.3.90.00	APLICAÇÕES DIRETAS	0.000.000		157.000,00		
3.3.90.08	OUTROS BENEFÍCIOS ASSISTENCIAIS DO SERVIDOR E DO MILITAR	0.01.00				
3.3.90.14	DIÁRIAS - CIVIL	0.01.00	2.000,00			
3.3.90.33	PASSAGENS E DESPESAS COM LOCOMOÇÃO	0.01.00	50.000,00			
3.3.90.35	SERVIÇOS DE CONSULTORIA	0.01.00	20.000,00			
3.3.90.36	OUTROS SERVIÇOS DE TERCEIROS - PESSOA FÍSICA	0.01.00	30.000,00			
3.3.90.39	OUTROS SERVIÇOS DE TERCEIROS - PESSOA JURÍDICA	0.01.00	55.000,00			
4.0.00.00	DESPESAS DE CAPITAL	0.000.000				110.000,00
4.4.00.00	INVESTIMENTOS	0.000.000			110.000,00	
4.4.90.00	APLICAÇÕES DIRETAS	0.000.000		110.000,00		
4.4.90.52	EQUIPAMENTOS E MATERIAL PERMANENTE	0.01.00	110.000,00			
<b>TOTAL</b>						<b>845.000,00</b>



# PREFEITURA DO MUNICÍPIO DE GRAVATÁ

R CLETO CAMPELO, 268 - CNPJ:11049830/0001-20

Orçamento Programa - Exercício de 2022

## NATUREZA DA DESPESA POR ORGÃO E UNIDADE

Anexo 02  
Page 7

PODER	02 PODER EXECUTIVO					
ORGÃO	06 SECRETARIA ADMINISTRAÇÃO					
UNIDADE	00 SECRETARIA DE ADMINISTRAÇÃO					
Código	Especificação	F.R.	Elemento	Modalidade	Grupo	Categoria Econômica
3.0.00.00	DESPESAS CORRENTES	0.000.000				7.411.000,00
3.1.00.00	PESSOAL E ENCARGOS SOCIAIS	0.000.000			1.665.000,00	
3.1.90.00	APLICAÇÕES DIRETAS	0.000.000		1.515.000,00		
3.1.90.04	CONTRATAÇÃO POR TEMPO DETERMINADO	0.01.00	5.000,00			
3.1.90.11	VENCIMENTOS E VANTAGENS FIXAS - PESSOAL CIVIL	0.01.00	1.350.000,00			
3.1.90.13	OBRIGAÇÕES PATRONAIS	0.01.00	100.000,00			
3.1.90.92	DESPESAS DE EXERCÍCIOS ANTERIORES	0.01.00	15.000,00			
3.1.90.94	INDENIZAÇÕES E RESTITUIÇÕES TRABALHISTAS	0.01.00	45.000,00			
3.1.91.00	APLICAÇÕES DIRETAS- INTRA-ORÇAMENTÁRIAS	0.000.000		150.000,00		
3.1.91.13	OBRIGAÇÕES PATRONAIS	0.01.00	150.000,00			
3.3.00.00	OUTRAS DESPESAS CORRENTES	0.000.000			5.746.000,00	
3.3.90.00	APLICAÇÕES DIRETAS	0.000.000		5.746.000,00		
3.3.90.08	OUTROS BENEFÍCIOS ASSISTENCIAIS DO SERVIDOR E DO MILITAR	0.01.00	10.000,00			
3.3.90.14	DIÁRIAS - CIVIL	0.01.00	5.000,00			
3.3.90.30	MATERIAL DE CONSUMO	0.01.00	3.381.000,00			
3.3.90.30	MATERIAL DE CONSUMO	0.01.31	300.000,00			
3.3.90.30	MATERIAL DE CONSUMO	0.01.32	300.000,00			
3.3.90.33	PASSAGENS E DESPESAS COM LOCOMOÇÃO	0.01.00	30.000,00			
3.3.90.36	OUTROS SERVIÇOS DE TERCEIROS - PESSOA FÍSICA	0.01.00	50.000,00			
3.3.90.39	OUTROS SERVIÇOS DE TERCEIROS - PESSOA JURÍDICA	0.01.00	1.670.000,00			
4.0.00.00	DESPESAS DE CAPITAL	0.000.000				540.000,00
4.4.00.00	INVESTIMENTOS	0.000.000			540.000,00	
4.4.90.00	APLICAÇÕES DIRETAS	0.000.000		540.000,00		
4.4.90.52	EQUIPAMENTOS E MATERIAL PERMANENTE	0.01.00	540.000,00			
<b>TOTAL</b>						<b>7.951.000,00</b>



PREFEITURA DO MUNICÍPIO DE GRAVATÁ

R CLETO CAMPELO, 268 - CNPJ:11049830/0001-20

Anexo 02

Page 8

Orçamento Programa - Exercício de 2022

NATUREZA DA DESPESA POR ORGÃO E UNIDADE

PODER	02 PODER EXECUTIVO					
ORGÃO	07 SECRETARIA DE FINANÇAS					
UNIDADE	00 SECRETARIA DE FINANÇAS					
Código	Especificação	F.R.	Elemento	Modalidade	Grupo	Categoria Econômica
3.0.00.00	DESPESAS CORRENTES	0.000.000				9.700.000,00
3.1.00.00	PESSOAL E ENCARGOS SOCIAIS	0.000.000			3.420.000,00	
3.1.90.00	APLICAÇÕES DIRETAS	0.000.000		3.240.000,00		
3.1.90.04	CONTRATAÇÃO POR TEMPO DETERMINADO	0.01.00	10.000,00			
3.1.90.11	VENCIMENTOS E VANTAGENS FIXAS - PESSOAL CIVIL	0.01.00	2.700.000,00			
3.1.90.13	OBRIGAÇÕES PATRONAIS	0.01.00	150.000,00			
3.1.90.16	OUTRAS DESPESAS VARIÁVEIS - PESSOAL CIVIL	0.01.00	20.000,00			
3.1.90.92	DESPESAS DE EXERCÍCIOS ANTERIORES	0.01.00	20.000,00			
3.1.90.94	INDENIZAÇÕES E RESTITUIÇÕES TRABALHISTAS	0.01.00	50.000,00			
3.1.90.96	RESSARCIMENTO DE DESPESAS DE PESSOAL REQUISITADO	0.01.00	290.000,00			
3.1.91.00	APLICAÇÕES DIRETAS - INTRA-ORÇAMENTÁRIAS	0.000.000		180.000,00		
3.1.91.13	OBRIGAÇÕES PATRONAIS	0.01.00	180.000,00			
3.2.00.00	JUROS E ENCARGOS DA DÍVIDA	0.000.000			950.000,00	
3.2.90.00	APLICAÇÕES DIRETAS	0.000.000		900.000,00		
3.2.90.21	JUROS SOBRE A DÍVIDA POR CONTRATO	0.01.00	900.000,00			
3.2.91.00	APLICAÇÕES DIRETAS - INTRA-ORÇAMENTÁRIAS	0.000.000		50.000,00		
3.2.91.21	JUROS SOBRE A DÍVIDA POR CONTRATO	0.01.00	50.000,00			
3.3.00.00	OUTRAS DESPESAS CORRENTES	0.000.000			5.330.000,00	
3.3.50.00	TRANSFERÊNCIAS A INSTITUIÇÕES PRIVADAS SEM FINS LUCRATIVOS	0.000.000		10.000,00		
3.3.50.41	CONTRIBUIÇÕES	0.01.00	10.000,00			
3.3.90.00	APLICAÇÕES DIRETAS	0.000.000		5.320.000,00		
3.3.90.08	OUTROS BENEFÍCIOS ASSISTENCIAIS DO SERVIDOR E DO MILITAR	0.01.00	3.000,00			
3.3.90.14	DIÁRIAS - CIVIL	0.01.00	16.000,00			
3.3.90.33	PASSAGENS E DESPESAS COM LOCOMOÇÃO	0.01.00	20.000,00			
3.3.90.35	SERVIÇOS DE CONSULTORIA	0.01.00	411.000,00			
3.3.90.36	OUTROS SERVIÇOS DE TERCEIROS - PESSOA FÍSICA	0.01.00	520.000,00			
3.3.90.39	OUTROS SERVIÇOS DE TERCEIROS - PESSOA JURÍDICA	0.01.00	1.600.000,00			
3.3.90.47	OBRIGAÇÕES TRIBUTÁRIAS E CONTRIBUTIVAS	0.01.00	2.520.000,00			
3.3.90.92	DESPESAS DE EXERCÍCIOS ANTERIORES	0.01.00	30.000,00			
3.3.90.93	INDENIZAÇÕES E RESTITUIÇÕES	0.01.00	200.000,00			
4.0.00.00	DESPESAS DE CAPITAL	0.000.000				5.410.000,00
4.4.00.00	INVESTIMENTOS	0.000.000			210.000,00	
4.4.90.00	APLICAÇÕES DIRETAS	0.000.000		210.000,00		
4.4.90.51	OBRAS E INSTALAÇÕES	0.01.00	10.000,00			
4.4.90.52	EQUIPAMENTOS E MATERIAL PERMANENTE	0.01.00	200.000,00			
4.6.00.00	AMORTIZAÇÃO DA DÍVIDA	0.000.000			5.200.000,00	
4.6.90.00	APLICAÇÕES DIRETAS	0.000.000		3.500.000,00		
4.6.90.71	PRINCIPAL DA DÍVIDA CONTRATUAL RESGATADA	0.01.00	3.500.000,00			
4.6.91.00	APLICAÇÕES DIRETAS - INTRA-ORÇAMENTÁRIAS	0.000.000		1.700.000,00		
4.6.91.71	PRINCIPAL DA DÍVIDA CONTRATUAL RESGATADA	0.01.00	1.700.000,00			
9.0.00.00	RESERVA DE CONTINGÊNCIA	0.000.000				2.400.000,00
9.9.00.00	RESERVA DE CONTINGÊNCIA	0.000.000			2.400.000,00	
9.9.99.00	A DEFINIR	0.000.000		2.400.000,00		
9.9.99.99	A CLASSIFICAR	0.01.00	2.400.000,00			



**PREFEITURA DO MUNICÍPIO DE GRAVATÁ**

R CLETO CAMPELO, 268 - CNPJ:11049830/0001-20

Anexo 02  
Page 9

Orçamento Programa - Exercício de 2022

**NATUREZA DA DESPESA POR ORGÃO E UNIDADE**

PODER	02	PODER EXECUTIVO					
ORGÃO	07	SECRETARIA DE FINANÇAS					
UNIDADE	00	SECRETARIA DE FINANÇAS					
Código	Especificação	F.R.	Elemento	Modalidade	Grupo	Categoria Econômica	
TOTAL							17.510.000,00

**PREFEITURA DO MUNICÍPIO DE GRAVATÁ**

R CLETO CAMPELO, 268 - CNPJ:11049830/0001-20

Orçamento Programa - Exercício de 2022

Anexo 02

Page 10

**NATUREZA DA DESPESA POR ORGÃO E UNIDADE**

Código	Especificação	F.R.	Elemento	Modalidade	Grupo	Categoria Econômica
PODER	02 PODER EXECUTIVO					
ORGÃO	08 SECRETARIA DE PLANEJAMENTO E ORÇAMENTO					
UNIDADE	00 SECRETARIA DE PLANEJAMENTO E ORÇAMENTO					
3.0.00.00	DESPESAS CORRENTES	0.000.000				590.000,00
3.1.00.00	PESSOAL E ENCARGOS SOCIAIS	0.000.000			389.000,00	
3.1.90.00	APLICAÇÕES DIRETAS	0.000.000		388.000,00		
3.1.90.04	CONTRATAÇÃO POR TEMPO DETERMINADO	0.01.00	50.000,00			
3.1.90.11	VENCIMENTOS E VANTAGENS FIXAS - PESSOAL CIVIL	0.01.00	263.000,00			
3.1.90.13	OBRIGAÇÕES PATRONAIS	0.01.00	50.000,00			
3.1.90.16	OUTRAS DESPESAS VARIÁVEIS - PESSOAL CIVIL	0.01.00	3.000,00			
3.1.90.92	DESPESAS DE EXERCÍCIOS ANTERIORES	0.01.00	10.000,00			
3.1.90.94	INDENIZAÇÕES E RESTITUIÇÕES TRABALHISTAS	0.01.00	2.000,00			
3.1.90.96	RESSARCIMENTO DE DESPESAS DE PESSOAL REQUISITADO	0.01.00	10.000,00			
3.1.91.00	APLICAÇÕES DIRETAS- INTRA-ORÇAMENTÁRIAS	0.000.000		1.000,00		
3.1.91.13	OBRIGAÇÕES PATRONAIS	0.01.00	1.000,00			
3.3.00.00	OUTRAS DESPESAS CORRENTES	0.000.000			201.000,00	
3.3.90.00	APLICAÇÕES DIRETAS	0.000.000		201.000,00		
3.3.90.08	OUTROS BENEFÍCIOS ASSISTENCIAIS DO SERVIDOR E DO MILITAR	0.01.00	3.000,00			
3.3.90.14	DIÁRIAS - CIVIL	0.01.00	10.000,00			
3.3.90.33	PASSAGENS E DESPESAS COM LOCOMOÇÃO	0.01.00	5.000,00			
3.3.90.35	SERVIÇOS DE CONSULTORIA	0.01.00	5.000,00			
3.3.90.36	OUTROS SERVIÇOS DE TERCEIROS - PESSOA FÍSICA	0.01.00	20.000,00			
3.3.90.39	OUTROS SERVIÇOS DE TERCEIROS - PESSOA JURÍDICA	0.01.00	155.000,00			
3.3.90.93	INDENIZAÇÕES E RESTITUIÇÕES	0.01.00	3.000,00			
4.0.00.00	DESPESAS DE CAPITAL	0.000.000				10.000,00
4.4.00.00	INVESTIMENTOS	0.000.000			10.000,00	
4.4.90.00	APLICAÇÕES DIRETAS	0.000.000		10.000,00		
4.4.90.52	EQUIPAMENTOS E MATERIAL PERMANENTE	0.01.00	10.000,00			
<b>TOTAL</b>						<b>600.000,00</b>



PREFEITURA DO MUNICÍPIO DE GRAVATÁ

R CLETO CAMPELO, 268 - CNPJ:11049830/0001-20

Orçamento Programa - Exercício de 2022

NATUREZA DA DESPESA POR ORGÃO E UNIDADE

Anexo 02  
Page 11

PODER	02 PODER EXECUTIVO					
ORGÃO	09 SECRETARIA DA MULHER					
UNIDADE	00 SECRETARIA DA MULHER					
Código	Especificação	F.R.	Elemento	Modalidade	Grupo	Categoria Econômica
3.0.00.00	DESPESAS CORRENTES	0.000.000				654.000,00
3.1.00.00	PESSOAL E ENCARGOS SOCIAIS	0.000.000			517.000,00	
3.1.90.00	APLICAÇÕES DIRETAS	0.000.000		516.000,00		
3.1.90.04	CONTRATAÇÃO POR TEMPO DETERMINADO	0.01.00	5.000,00			
3.1.90.11	VENCIMENTOS E VANTAGENS FIXAS - PESSOAL CIVIL	0.01.00	400.000,00			
3.1.90.13	OBRIGAÇÕES PATRONAIS	0.01.00	80.000,00			
3.1.90.16	OUTRAS DESPESAS VARIÁVEIS - PESSOAL CIVIL	0.01.00	1.000,00			
3.1.90.92	DESPESAS DE EXERCÍCIOS ANTERIORES	0.01.00	5.000,00			
3.1.90.94	INDENIZAÇÕES E RESTITUIÇÕES TRABALHISTAS	0.01.00	5.000,00			
3.1.90.96	RESSARCIMENTO DE DESPESAS DE PESSOAL REQUISITADO	0.01.00	20.000,00			
3.1.91.00	APLICAÇÕES DIRETAS- INTRA-ORÇAMENTÁRIAS	0.000.000		1.000,00		
3.1.91.13	OBRIGAÇÕES PATRONAIS	0.01.00	1.000,00			
3.3.00.00	OUTRAS DESPESAS CORRENTES	0.000.000			137.000,00	
3.3.90.00	APLICAÇÕES DIRETAS	0.000.000		137.000,00		
3.3.90.08	OUTROS BENEFÍCIOS ASSISTENCIAIS DO SERVIDOR E DO MILITAR	0.01.00				
3.3.90.14	DIÁRIAS - CIVIL	0.01.00	5.000,00			
3.3.90.33	PASSAGENS E DESPESAS COM LOCOMOÇÃO	0.01.00	5.000,00			
3.3.90.35	SERVIÇOS DE CONSULTORIA	0.01.00	5.000,00			
3.3.90.36	OUTROS SERVIÇOS DE TERCEIROS - PESSOA FÍSICA	0.01.00	48.000,00			
3.3.90.39	OUTROS SERVIÇOS DE TERCEIROS - PESSOA JURÍDICA	0.01.00	74.000,00			
4.0.00.00	DESPESAS DE CAPITAL	0.000.000				43.000,00
4.4.00.00	INVESTIMENTOS	0.000.000			43.000,00	
4.4.90.00	APLICAÇÕES DIRETAS	0.000.000		43.000,00		
4.4.90.52	EQUIPAMENTOS E MATERIAL PERMANENTE	0.01.00	43.000,00			
<b>TOTAL</b>						<b>697.000,00</b>

**PREFEITURA DO MUNICÍPIO DE GRAVATÁ**

R CLETO CAMPELO, 268 - CNPJ:11049830/0001-20

Anexo 02  
Page 12

Orçamento Programa - Exercício de 2022

**NATUREZA DA DESPESA POR ORGÃO E UNIDADE**

Código	Especificação	F.R.	Elemento	Modalidade	Grupo	Categoria Econômica
PODER	02 PODER EXECUTIVO					
ORGÃO	10 SECRETARIA DE MEIO AMBIENTE E DESENVOLVIMENTO RURAL					
UNIDADE	00 SECRETARIA DE MEIO AMBIENTE E DESENVOLVIMENTO RURAL					
3.0.00.00	DESPESAS CORRENTES	0.000.000				5.321.000,00
3.1.00.00	PESSOAL E ENCARGOS SOCIAIS	0.000.000			1.458.000,00	
3.1.90.00	APLICAÇÕES DIRETAS	0.000.000		1.428.000,00		
3.1.90.04	CONTRATAÇÃO POR TEMPO DETERMINADO	0.01.00	100.000,00			
3.1.90.11	VENCIMENTOS E VANTAGENS FIXAS - PESSOAL CIVIL	0.01.00	1.000.000,00			
3.1.90.13	OBRIGAÇÕES PATRONAIS	0.01.00	300.000,00			
3.1.90.16	OUTRAS DESPESAS VARIÁVEIS - PESSOAL CIVIL	0.01.00	3.000,00			
3.1.90.92	DESPESAS DE EXERCÍCIOS ANTERIORES	0.01.00	20.000,00			
3.1.90.94	INDENIZAÇÕES E RESTITUIÇÕES TRABALHISTAS	0.01.00	5.000,00			
3.1.91.00	APLICAÇÕES DIRETAS- INTRA-ORÇAMENTÁRIAS	0.000.000		30.000,00		
3.1.91.13	OBRIGAÇÕES PATRONAIS	0.01.00	30.000,00			
3.3.00.00	OUTRAS DESPESAS CORRENTES	0.000.000			3.863.000,00	
3.3.90.00	APLICAÇÕES DIRETAS	0.000.000		3.863.000,00		
3.3.90.08	OUTROS BENEFÍCIOS ASSISTENCIAIS DO SERVIDOR E DO MILITAR	0.01.00	5.000,00			
3.3.90.14	DIÁRIAS - CIVIL	0.01.00	10.000,00			
3.3.90.33	PASSAGENS E DESPESAS COM LOCOMOÇÃO	0.01.00	20.000,00			
3.3.90.35	SERVIÇOS DE CONSULTORIA	0.01.00	10.000,00			
3.3.90.36	OUTROS SERVIÇOS DE TERCEIROS - PESSOA FÍSICA	0.01.00	270.000,00			
3.3.90.39	OUTROS SERVIÇOS DE TERCEIROS - PESSOA JURÍDICA	0.01.00	3.538.000,00			
3.3.90.92	DESPESAS DE EXERCÍCIOS ANTERIORES	0.01.00	10.000,00			
4.0.00.00	DESPESAS DE CAPITAL	0.000.000				450.000,00
4.4.00.00	INVESTIMENTOS	0.000.000			450.000,00	
4.4.90.00	APLICAÇÕES DIRETAS	0.000.000		450.000,00		
4.4.90.51	OBRAS E INSTALAÇÕES	0.05.28	300.000,00			
4.4.90.52	EQUIPAMENTOS E MATERIAL PERMANENTE	0.01.00	50.000,00			
4.4.90.52	EQUIPAMENTOS E MATERIAL PERMANENTE	0.05.28	100.000,00			
<b>TOTAL</b>						<b>5.771.000,00</b>



**PREFEITURA DO MUNICÍPIO DE GRAVATÁ**

R CLETO CAMPELO, 268 - CNPJ:11049830/0001-20

Anexo 02

Page 13

Orçamento Programa - Exercício de 2022

**NATUREZA DA DESPESA POR ORGÃO E UNIDADE**

PODER	02	PÓDER EXECUTIVO				
ORGÃO	11	SECRETARIA DE EDUCAÇÃO				
UNIDADE	00	SECRETARIA DE EDUCAÇÃO				
Código	Especificação	F.R.	Elemento	Modalidade	Grupo	Categoria Econômica
3.0.00.00	DESPESAS CORRENTES	0.000.000				59.857.000,00
3.1.00.00	PESSOAL E ENCARGOS SOCIAIS	0.000.000			47.326.000,00	
3.1.90.00	APLICAÇÕES DIRETAS	0.000.000		43.364.000,00		
3.1.90.04	CONTRATAÇÃO POR TEMPO DETERMINADO	0.01.00	535.000,00			
3.1.90.04	CONTRATAÇÃO POR TEMPO DETERMINADO	0.05.10	1.610.000,00			
3.1.90.04	CONTRATAÇÃO POR TEMPO DETERMINADO	0.05.10	1.010.000,00			
3.1.90.11	VENCIMENTOS E VANTAGENS FIXAS - PESSOAL CIVIL	0.01.00	5.322.000,00			
3.1.90.11	VENCIMENTOS E VANTAGENS FIXAS - PESSOAL CIVIL	0.05.10	6.595.000,00			
3.1.90.11	VENCIMENTOS E VANTAGENS FIXAS - PESSOAL CIVIL	0.05.10	20.293.000,00			
3.1.90.11	VENCIMENTOS E VANTAGENS FIXAS - PESSOAL CIVIL	0.05.27	4.669.000,00			
3.1.90.13	OBRIGAÇÕES PATRONAIS	0.01.00	290.000,00			
3.1.90.13	OBRIGAÇÕES PATRONAIS	0.05.10	660.000,00			
3.1.90.13	OBRIGAÇÕES PATRONAIS	0.05.10	811.000,00			
3.1.90.16	OUTRAS DESPESAS VARIÁVEIS - PESSOAL CIVIL	0.05.10	3.000,00			
3.1.90.16	OUTRAS DESPESAS VARIÁVEIS - PESSOAL CIVIL	0.05.10	3.000,00			
3.1.90.92	DESPESAS DE EXERCÍCIOS ANTERIORES	0.05.10	61.000,00			
3.1.90.92	DESPESAS DE EXERCÍCIOS ANTERIORES	0.05.10	12.000,00			
3.1.90.94	INDENIZAÇÕES E RESTITUIÇÕES TRABALHISTAS	0.01.00	50.000,00			
3.1.90.94	INDENIZAÇÕES E RESTITUIÇÕES TRABALHISTAS	0.05.10	400.000,00			
3.1.90.94	INDENIZAÇÕES E RESTITUIÇÕES TRABALHISTAS	0.05.10	1.006.000,00			
3.1.90.96	RESSARCIMENTO DE DESPESAS DE PESSOAL REQUISITADO	0.01.00	30.000,00			
3.1.90.96	RESSARCIMENTO DE DESPESAS DE PESSOAL REQUISITADO	0.05.10	4.000,00			
3.1.91.00	APLICAÇÕES DIRETAS- INTRA-ORÇAMENTÁRIAS	0.000.000		3.962.000,00		
3.1.91.13	OBRIGAÇÕES PATRONAIS	0.01.00	1.150.000,00			
3.1.91.13	OBRIGAÇÕES PATRONAIS	0.05.10	608.000,00			
3.1.91.13	OBRIGAÇÕES PATRONAIS	0.05.10	2.204.000,00			
3.00.00	OUTRAS DESPESAS CORRENTES	0.000.000			12.531.000,00	
3.90.00	APLICAÇÕES DIRETAS	0.000.000		12.531.000,00		
3.3.90.08	OUTROS BENEFÍCIOS ASSISTENCIAIS DO SERVIDOR E DO MILITAR	0.01.00	19.000,00			
3.3.90.08	OUTROS BENEFÍCIOS ASSISTENCIAIS DO SERVIDOR E DO MILITAR	0.05.10	10.000,00			
3.3.90.08	OUTROS BENEFÍCIOS ASSISTENCIAIS DO SERVIDOR E DO MILITAR	0.05.10	15.000,00			
3.3.90.14	DIÁRIAS - CIVIL	0.01.00	40.000,00			
3.3.90.18	AUXÍLIO FINANCEIRO A ESTUDANTES	0.01.00	10.000,00			
3.3.90.20	AUXÍLIO FINANCEIRO A PESQUISADORES	0.01.00	10.000,00			
3.3.90.30	MATERIAL DE CONSUMO	0.01.00	3.741.000,00			
3.3.90.30	MATERIAL DE CONSUMO	0.02.11	10.000,00			
3.3.90.30	MATERIAL DE CONSUMO	0.05.02	20.000,00			
3.3.90.30	MATERIAL DE CONSUMO	0.05.03	850.000,00			
3.3.90.30	MATERIAL DE CONSUMO	0.05.06	10.000,00			
3.3.90.30	MATERIAL DE CONSUMO	0.05.06	231.000,00			
3.3.90.30	MATERIAL DE CONSUMO	0.05.10	735.000,00			
3.3.90.30	MATERIAL DE CONSUMO	0.05.22	30.000,00			
3.3.90.32	MATERIAL, BEM OU SERVIÇO PARA DISTRIBUIÇÃO GRATUITA	0.01.00	220.000,00			
3.3.90.33	PASSAGENS E DESPESAS COM LOCOMOÇÃO	0.01.00	40.000,00			
3.3.90.35	SERVIÇOS DE CONSULTORIA	0.01.00	560.000,00			
3.3.90.36	OUTROS SERVIÇOS DE TERCEIROS - PESSOA FÍSICA	0.01.00	546.000,00			



PREFEITURA DO MUNICÍPIO DE GRAVATÁ

R CLETO CAMPELO, 268 - CNPJ:11049830/0001-20

Anexo 02  
Page 14

Orçamento Programa - Exercício de 2022

NATUREZA DA DESPESA POR ORGÃO E UNIDADE

PODER 02 PODER EXECUTIVO						
ORGÃO 11 SECRETARIA DE EDUCAÇÃO						
UNIDADE 00 SECRETARIA DE EDUCAÇÃO						
Código	Especificação	F.R.	Elemento	Modalidade	Grupo	Categoria Econômica
3.3.90.36	OUTROS SERVIÇOS DE TERCEIROS - PESSOA FÍSICA	0.05.03	15.000,00			
3.3.90.36	OUTROS SERVIÇOS DE TERCEIROS - PESSOA FÍSICA	0.05.06	104.000,00			
3.3.90.36	OUTROS SERVIÇOS DE TERCEIROS - PESSOA FÍSICA	0.05.10	60.000,00			
3.3.90.39	OUTROS SERVIÇOS DE TERCEIROS - PESSOA JURÍDICA	0.01.00	2.872.000,00			
3.3.90.39	OUTROS SERVIÇOS DE TERCEIROS - PESSOA JURÍDICA	0.02.11	90.000,00			
3.3.90.39	OUTROS SERVIÇOS DE TERCEIROS - PESSOA JURÍDICA	0.05.02	200.000,00			
3.3.90.39	OUTROS SERVIÇOS DE TERCEIROS - PESSOA JURÍDICA	0.05.03	15.000,00			
3.3.90.39	OUTROS SERVIÇOS DE TERCEIROS - PESSOA JURÍDICA	0.05.06	10.000,00			
3.3.90.39	OUTROS SERVIÇOS DE TERCEIROS - PESSOA JURÍDICA	0.05.06	448.000,00			
3.3.90.39	OUTROS SERVIÇOS DE TERCEIROS - PESSOA JURÍDICA	0.05.10	1.580.000,00			
3.3.90.92	DESPESAS DE EXERCÍCIOS ANTERIORES	0.01.00	40.000,00			
4.0.00.00	DESPESAS DE CAPITAL	0.000.000				6.470.000,00
4.4.00.00	INVESTIMENTOS	0.000.000			6.470.000,00	
4.4.90.00	APLICAÇÕES DIRETAS	0.000.000		6.470.000,00		
4.4.90.39	OUTROS SERVIÇOS DE TERCEIROS - PESSOA JURÍDICA	0.05.10	20.000,00			
4.4.90.51	OBRAS E INSTALAÇÕES	0.01.00	2.300.000,00			
4.4.90.51	OBRAS E INSTALAÇÕES	0.01.00	700.000,00			
4.4.90.51	OBRAS E INSTALAÇÕES	0.01.00	50.000,00			
4.4.90.51	OBRAS E INSTALAÇÕES	0.05.06	600.000,00			
4.4.90.51	OBRAS E INSTALAÇÕES	0.05.10	850.000,00			
4.4.90.51	OBRAS E INSTALAÇÕES	0.05.25	850.000,00			
4.4.90.52	EQUIPAMENTOS E MATERIAL PERMANENTE	0.01.00	150.000,00			
4.4.90.52	EQUIPAMENTOS E MATERIAL PERMANENTE	0.01.00	320.000,00			
4.4.90.52	EQUIPAMENTOS E MATERIAL PERMANENTE	0.05.06	260.000,00			
4.4.90.52	EQUIPAMENTOS E MATERIAL PERMANENTE	0.05.10	310.000,00			
4.4.90.52	EQUIPAMENTOS E MATERIAL PERMANENTE	0.05.25	60.000,00			
<b>TOTAL</b>						<b>66.327.000,00</b>

**PREFEITURA DO MUNICÍPIO DE GRAVATÁ**

R CLETO CAMPELO, 268 - CNPJ:11049830/0001-20

Anexo 02

Page 15

Orçamento Programa - Exercício de 2022

**NATUREZA DA DESPESA POR ORGÃO E UNIDADE**

PODER	02 PODER EXECUTIVO					
ORGÃO	12 SECRETARIA DE INFRAESTRURA, MOBILIDADE E CONTROLE URBANO					
UNIDADE	00 SECRETARIA DE INFRAESTRUTURA, MOBILIDADE E CONTROLE URBANO					
Código	Especificação	F.R.	Elemento	Modalidade	Grupo	Categoria Econômica
3.0.00.00	DESPESAS CORRENTES	0.000.000				23.721.000,00
3.1.00.00	PESSOAL E ENCARGOS SOCIAIS	0.000.000			5.335.000,00	
3.1.90.00	APLICAÇÕES DIRETAS	0.000.000		5.035.000,00		
3.1.90.04	CONTRATAÇÃO POR TEMPO DETERMINADO	0.01.00	1.400.000,00			
3.1.90.11	VENCIMENTOS E VANTAGENS FIXAS - PESSOAL CIVIL	0.01.00	3.000.000,00			
3.1.90.13	OBRIGAÇÕES PATRONAIS	0.01.00	500.000,00			
3.1.90.16	OUTRAS DESPESAS VARIÁVEIS - PESSOAL CIVIL	0.01.00	3.000,00			
3.1.90.92	DESPESAS DE EXERCÍCIOS ANTERIORES	0.01.00	50.000,00			
3.1.90.94	INDENIZAÇÕES E RESTITUIÇÕES TRABALHISTAS	0.01.00	82.000,00			
3.1.91.00	APLICAÇÕES DIRETAS- INTRA-ORÇAMENTÁRIAS	0.000.000		300.000,00		
3.1.91.13	OBRIGAÇÕES PATRONAIS	0.01.00	300.000,00			
3.3.00.00	OUTRAS DESPESAS CORRENTES	0.000.000			18.386.000,00	
3.3.90.00	APLICAÇÕES DIRETAS	0.000.000		18.386.000,00		
3.3.90.08	OUTROS BENEFÍCIOS ASSISTENCIAIS DO SERVIDOR E DO MILITAR	0.01.00	5.000,00			
3.3.90.14	DIÁRIAS - CIVIL	0.01.00	10.000,00			
3.3.90.33	PASSAGENS E DESPESAS COM LOCOMOÇÃO	0.01.00	10.000,00			
3.3.90.35	SERVIÇOS DE CONSULTORIA	0.01.00	10.000,00			
3.3.90.36	OUTROS SERVIÇOS DE TERCEIROS - PESSOA FÍSICA	0.01.00	771.000,00			
3.3.90.36	OUTROS SERVIÇOS DE TERCEIROS - PESSOA FÍSICA	0.05.28	100.000,00			
3.3.90.39	OUTROS SERVIÇOS DE TERCEIROS - PESSOA JURÍDICA	0.01.00	15.580.000,00			
3.3.90.39	OUTROS SERVIÇOS DE TERCEIROS - PESSOA JURÍDICA	0.05.28	1.300.000,00			
3.3.90.39	OUTROS SERVIÇOS DE TERCEIROS - PESSOA JURÍDICA	0.07.30	300.000,00			
3.3.90.92	DESPESAS DE EXERCÍCIOS ANTERIORES	0.01.00	300.000,00			
4.0.00.00	DESPESAS DE CAPITAL	0.000.000				7.120.000,00
4.4.00.00	INVESTIMENTOS	0.000.000			7.120.000,00	
4.4.90.00	APLICAÇÕES DIRETAS	0.000.000		7.120.000,00		
4.4.90.51	OBRAS E INSTALAÇÕES	0.01.00	2.160.000,00			
4.4.90.51	OBRAS E INSTALAÇÕES	0.05.28	2.900.000,00			
4.4.90.51	OBRAS E INSTALAÇÕES	0.07.30	600.000,00			
4.4.90.52	EQUIPAMENTOS E MATERIAL PERMANENTE	0.01.00	360.000,00			
4.4.90.52	EQUIPAMENTOS E MATERIAL PERMANENTE	0.05.28	1.000.000,00			
4.4.90.61	AQUISIÇÃO DE IMÓVEIS	0.01.00	100.000,00			
<b>TOTAL</b>						<b>30.841.000,00</b>

**PREFEITURA DO MUNICÍPIO DE GRAVATÁ**

R CLETO CAMPELO, 268 - CNPJ:11049830/0001-20

Anexo 02

Page 16

Orçamento Programa - Exercício de 2022

**NATUREZA DA DESPESA POR ORGÃO E UNIDADE**

PODER 02 PODER EXECUTIVO						
ORGÃO 13 SECRETARIA DE SEGURANÇA E DEFESA CIVIL DO MUNICÍPIO						
UNIDADE 00 SECRETARIA DE SEGURANÇA E DEFESA CIVIL DO MUNICÍPIO						
Código	Especificação	F.R.	Elemento	Modalidade	Grupo	Categoria Econômica
3.0.00.00	DESPESAS CORRENTES	0.000.000				9.100.250,00
3.1.00.00	PESSOAL E ENCARGOS SOCIAIS	0.000.000			5.670.000,00	
3.1.90.00	APLICAÇÕES DIRETAS	0.000.000		5.470.000,00		
3.1.90.04	CONTRATAÇÃO POR TEMPO DETERMINADO	0.01.00	415.000,00			
3.1.90.11	VENCIMENTOS E VANTAGENS FIXAS - PESSOAL CIVIL	0.01.00	4.700.000,00			
3.1.90.13	OBRIGAÇÕES PATRONAIS	0.01.00	278.000,00			
3.1.90.16	OUTRAS DESPESAS VARIÁVEIS - PESSOAL CIVIL	0.01.00	2.000,00			
3.1.90.94	INDENIZAÇÕES E RESTITUIÇÕES TRABALHISTAS	0.01.00	75.000,00			
3.1.91.00	APLICAÇÕES DIRETAS - INTRA-ORÇAMENTÁRIAS	0.000.000		200.000,00		
3.1.91.13	OBRIGAÇÕES PATRONAIS	0.01.00	200.000,00			
3.3.00.00	OUTRAS DESPESAS CORRENTES	0.000.000			3.430.250,00	
3.3.90.00	APLICAÇÕES DIRETAS	0.000.000		3.430.250,00		
3.3.90.08	OUTROS BENEFÍCIOS ASSISTENCIAIS DO SERVIDOR E DO MILITAR	0.01.00	5.000,00			
3.3.90.14	DIÁRIAS - CIVIL	0.01.00	15.000,00			
3.3.90.33	PASSAGENS E DESPESAS COM LOCOMOÇÃO	0.01.00	20.000,00			
3.3.90.35	SERVIÇOS DE CONSULTORIA	0.01.00	10.000,00			
3.3.90.36	OUTROS SERVIÇOS DE TERCEIROS - PESSOA FÍSICA	0.01.00	404.000,00			
3.3.90.36	OUTROS SERVIÇOS DE TERCEIROS - PESSOA FÍSICA	0.01.31	280.000,00			
3.3.90.36	OUTROS SERVIÇOS DE TERCEIROS - PESSOA FÍSICA	0.01.32	200.000,00			
3.3.90.39	OUTROS SERVIÇOS DE TERCEIROS - PESSOA JURÍDICA	0.01.00	785.000,00			
3.3.90.39	OUTROS SERVIÇOS DE TERCEIROS - PESSOA JURÍDICA	0.01.31	900.000,00			
3.3.90.39	OUTROS SERVIÇOS DE TERCEIROS - PESSOA JURÍDICA	0.01.32	810.250,00			
3.3.90.92	DESPESAS DE EXERCÍCIOS ANTERIORES	0.01.00	1.000,00			
4.0.00.00	DESPESAS DE CAPITAL	0.000.000				290.000,00
4.4.00.00	INVESTIMENTOS	0.000.000			290.000,00	
4.4.90.00	APLICAÇÕES DIRETAS	0.000.000		290.000,00		
4.4.90.51	OBRAS E INSTALAÇÕES	0.01.00	8.000,00			
4.4.90.52	EQUIPAMENTOS E MATERIAL PERMANENTE	0.01.00	132.000,00			
4.4.90.52	EQUIPAMENTOS E MATERIAL PERMANENTE	0.01.31	150.000,00			
<b>TOTAL</b>						<b>9.390.250,00</b>

**PREFEITURA DO MUNICÍPIO DE GRAVATÁ**

R CLETO CAMPELO, 268 - CNPJ:11049830/0001-20

Anexo 02  
Page 17

Orçamento Programa - Exercício de 2022

**NATUREZA DA DESPESA POR ORGÃO E UNIDADE**

PODER	02 PODER EXECUTIVO					
ORGÃO	14 SECRETARIA DE TURISMO, CULTURA, ESPORTE E LAZER					
UNIDADE	00 SECRETARIA DE TURISMO, CULTURA, ESPORTE E LAZER					
Código	Especificação	F.R.	Elemento	Modalidade	Grupo	Categoria Econômica
3.0.00.00	DESPESAS CORRENTES	0.000.000				5.918.000,00
3.1.00.00	PESSOAL E ENCARGOS SOCIAIS	0.000.000			1.265.000,00	
3.1.90.00	APLICAÇÕES DIRETAS	0.000.000		1.165.000,00		
3.1.90.04	CONTRATAÇÃO POR TEMPO DETERMINADO	0.01.00	120.000,00			
3.1.90.11	VENCIMENTOS E VANTAGENS FIXAS - PESSOAL CIVIL	0.01.00	900.000,00			
3.1.90.13	OBRIGAÇÕES PATRONAIS	0.01.00	90.000,00			
3.1.90.94	INDENIZAÇÕES E RESTITUIÇÕES TRABALHISTAS	0.01.00	50.000,00			
3.1.90.96	RESSARCIMENTO DE DESPESAS DE PESSOAL REQUISITADO	0.01.00	5.000,00			
3.1.91.00	APLICAÇÕES DIRETAS- INTRA-ORÇAMENTÁRIAS	0.000.000		100.000,00		
3.1.91.13	OBRIGAÇÕES PATRONAIS	0.01.00	100.000,00			
3.3.00.00	OUTRAS DESPESAS CORRENTES	0.000.000			4.653.000,00	
3.3.50.00	TRANSFERÊNCIAS A INSTITUIÇÕES PRIVADAS SEM FINS LUCRATIVOS	0.000.000		170.000,00		
3.3.50.41	CONTRIBUIÇÕES	0.01.00	110.000,00			
3.3.50.43	SUBVENÇÕES SOCIAIS	0.01.00	60.000,00			
3.3.90.00	APLICAÇÕES DIRETAS	0.000.000		4.483.000,00		
3.3.90.08	OUTROS BENEFÍCIOS ASSISTENCIAIS DO SERVIDOR E DO MILITAR	0.01.00	5.000,00			
3.3.90.14	DIÁRIAS - CIVIL	0.01.00	20.000,00			
3.3.90.31	PREMIAÇÕES CULTURAIS, ARTÍSTICAS, CIENTÍFICAS, DESPORTIVAS E	0.01.00	50.000,00			
3.3.90.32	MATERIAL, BEM OU SERVIÇO PARA DISTRIBUIÇÃO GRATUITA	0.01.00	10.000,00			
3.3.90.33	PASSAGENS E DESPESAS COM LOCOMOÇÃO	0.01.00	10.000,00			
3.3.90.36	OUTROS SERVIÇOS DE TERCEIROS - PESSOA FÍSICA	0.01.00	576.000,00			
3.3.90.36	OUTROS SERVIÇOS DE TERCEIROS - PESSOA FÍSICA	0.05.28	12.000,00			
3.3.90.39	OUTROS SERVIÇOS DE TERCEIROS - PESSOA JURÍDICA	0.01.00	3.800.000,00			
4.0.00.00	DESPESAS DE CAPITAL	0.000.000				2.793.750,00
4.4.00.00	INVESTIMENTOS	0.000.000			2.793.750,00	
4.4.90.00	APLICAÇÕES DIRETAS	0.000.000		2.793.750,00		
4.4.90.51	OBRAS E INSTALAÇÕES	0.01.00	558.750,00			
4.4.90.51	OBRAS E INSTALAÇÕES	0.05.28	2.003.000,00			
4.4.90.52	EQUIPAMENTOS E MATERIAL PERMANENTE	0.01.00	182.000,00			
4.4.90.52	EQUIPAMENTOS E MATERIAL PERMANENTE	0.05.28	50.000,00			
<b>TOTAL</b>						<b>8.711.750,00</b>

**PREFEITURA DO MUNICÍPIO DE GRAVATÁ**

R CLETO CAMPELO, 268 - CNPJ:11049830/0001-20

Anexo 02  
Page 18

Orçamento Programa - Exercício de 2022

**NATUREZA DA DESPESA POR ORGÃO E UNIDADE**

PODER 02 PODER EXECUTIVO						
ORGÃO 15 SECRETARIA DE DESENVOLVIMENTO ECONÔMICO						
UNIDADE 00 SECRETARIA DE DESENVOLVIMENTO ECONÔMICO						
Código	Especificação	F.R.	Elemento	Modalidade	Grupo	Categoria Econômica
3.0.00.00	DESPESAS CORRENTES	0.000.000				1.865.000,00
3.1.00.00	PESSOAL E ENCARGOS SOCIAIS	0.000.000			1.027.000,00	
3.1.90.00	APLICAÇÕES DIRETAS	0.000.000		997.000,00		
3.1.90.04	CONTRATAÇÃO POR TEMPO DETERMINADO	0.01.00	150.000,00			
3.1.90.11	VENCIMENTOS E VANTAGENS FIXAS - PESSOAL CIVIL	0.01.00	684.000,00			
3.1.90.13	OBRIGAÇÕES PATRONAIS	0.01.00	150.000,00			
3.1.90.16	OUTRAS DESPESAS VARIÁVEIS - PESSOAL CIVIL	0.01.00	8.000,00			
3.1.90.94	INDENIZAÇÕES E RESTITUIÇÕES TRABALHISTAS	0.01.00	5.000,00			
3.1.91.00	APLICAÇÕES DIRETAS- INTRA-ORÇAMENTÁRIAS	0.000.000		30.000,00		
3.1.91.13	OBRIGAÇÕES PATRONAIS	0.01.00	30.000,00			
3.3.00.00	OUTRAS DESPESAS CORRENTES	0.000.000			838.000,00	
3.3.90.00	APLICAÇÕES DIRETAS	0.000.000		838.000,00		
3.3.90.08	OUTROS BENEFÍCIOS ASSISTENCIAIS DO SERVIDOR E DO MILITAR	0.01.00	5.000,00			
3.3.90.14	DIÁRIAS - CIVIL	0.01.00	15.000,00			
3.3.90.33	PASSAGENS E DESPESAS COM LOCOMOÇÃO	0.01.00	20.000,00			
3.3.90.35	SERVIÇOS DE CONSULTORIA	0.01.00	10.000,00			
3.3.90.36	OUTROS SERVIÇOS DE TERCEIROS - PESSOA FÍSICA	0.01.00	123.000,00			
3.3.90.39	OUTROS SERVIÇOS DE TERCEIROS - PESSOA JURÍDICA	0.01.00	650.000,00			
3.3.90.92	DESPESAS DE EXERCÍCIOS ANTERIORES	0.01.00	15.000,00			
4.0.00.00	DESPESAS DE CAPITAL	0.000.000				255.000,00
4.4.00.00	INVESTIMENTOS	0.000.000			255.000,00	
4.4.90.00	APLICAÇÕES DIRETAS	0.000.000		255.000,00		
4.4.90.52	EQUIPAMENTOS E MATERIAL PERMANENTE	0.01.00	255.000,00			
<b>TOTAL</b>						<b>2.120.000,00</b>

**PREFEITURA DO MUNICÍPIO DE GRAVATÁ**

R CLETO CAMPELO, 268 - CNPJ:11049830/0001-20

Orçamento Programa - Exercício de 2022

**NATUREZA DA DESPESA POR ORGÃO E UNIDADE**Anexo 02  
Page 19

PODER	02 PODER EXECUTIVO					
ORGÃO	16 SECRETARIA DE ASSISTÊNCIA SOCIAL E JUVENTUDE					
UNIDADE	00 SECRETARIA DE ASSISTÊNCIA SOCIAL E JUVENTUDE					
Código	Especificação	F.R.	Elemento	Modalidade	Grupo	Categoria Econômica
3.0.00.00	DESPESAS CORRENTES	0.000.000				125.000,00
3.1.00.00	PESSOAL E ENCARGOS SOCIAIS	0.000.000			66.000,00	
3.1.90.00	APLICAÇÕES DIRETAS	0.000.000		65.000,00		
3.1.90.04	CONTRATAÇÃO POR TEMPO DETERMINADO	0.01.00	5.000,00			
3.1.90.11	VENCIMENTOS E VANTAGENS FIXAS - PESSOAL CIVIL	0.01.00	50.000,00			
3.1.90.13	OBRIGAÇÕES PATRONAIS	0.01.00	10.000,00			
3.1.91.00	APLICAÇÕES DIRETAS- INTRA-ORÇAMENTÁRIAS	0.000.000		1.000,00		
3.1.91.13	OBRIGAÇÕES PATRONAIS	0.01.00	1.000,00			
3.3.00.00	OUTRAS DESPESAS CORRENTES	0.000.000			59.000,00	
3.3.90.00	APLICAÇÕES DIRETAS	0.000.000		59.000,00		
3.3.90.06	OUTROS BENEFÍCIOS ASSISTENCIAIS DO SERVIDOR E DO MILITAR	0.01.00	1.000,00			
3.3.90.14	DIÁRIAS - CIVIL	0.01.00	5.000,00			
3.3.90.33	PASSAGENS E DESPESAS COM LOCOMOÇÃO	0.01.00	5.000,00			
3.3.90.35	SERVIÇOS DE CONSULTORIA	0.01.00	5.000,00			
3.3.90.36	OUTROS SERVIÇOS DE TERCEIROS - PESSOA FÍSICA	0.01.00	19.000,00			
3.3.90.39	OUTROS SERVIÇOS DE TERCEIROS - PESSOA JURÍDICA	0.01.00	19.000,00			
3.3.90.92	DESPESAS DE EXERCÍCIOS ANTERIORES	0.01.00	5.000,00			
4.0.00.00	DESPESAS DE CAPITAL	0.000.000				10.000,00
4.4.00.00	INVESTIMENTOS	0.000.000			10.000,00	
4.4.90.00	APLICAÇÕES DIRETAS	0.000.000		10.000,00		
4.4.90.52	EQUIPAMENTOS E MATERIAL PERMANENTE	0.01.00	10.000,00			
<b>TOTAL</b>						<b>135.000,00</b>

**PREFEITURA DO MUNICÍPIO DE GRAVATÁ**

R CLETO CAMPELO, 268 - CNPJ:11049830/0001-20

Orçamento Programa - Exercício de 2022

**NATUREZA DA DESPESA POR ORGÃO E UNIDADE**

Anexo 02

Page 20

PODER	02 PODER EXECUTIVO					
ORGÃO	17 SECRETARIA DE SAÚDE					
UNIDADE	00 SECRETARIA DE SAÚDE					
Código	Especificação	F.R.	Elemento	Modalidade	Grupo	Categoria Econômica
3.0.00.00	DESPESAS CORRENTES	0.000.000				50.000,00
3.1.00.00	PESSOAL E ENCARGOS SOCIAIS	0.000.000			20.000,00	
3.1.90.00	APLICAÇÕES DIRETAS	0.000.000		15.000,00		
3.1.90.04	CONTRATAÇÃO POR TEMPO DETERMINADO	0.01.00	5.000,00			
3.1.90.11	VENCIMENTOS E VANTAGENS FIXAS - PESSOAL CIVIL	0.01.00	5.000,00			
3.1.90.13	OBRIGAÇÕES PATRONAIS	0.01.00	5.000,00			
3.1.91.00	APLICAÇÕES DIRETAS- INTRA-ORÇAMENTÁRIAS	0.000.000		5.000,00		
3.1.91.13	OBRIGAÇÕES PATRONAIS	0.01.00	5.000,00			
3.3.00.00	OUTRAS DESPESAS CORRENTES	0.000.000			30.000,00	
3.3.90.00	APLICAÇÕES DIRETAS	0.000.000		30.000,00		
3.3.90.14	DIÁRIAS - CIVIL	0.01.00	5.000,00			
3.3.90.32	MATERIAL, BEM OU SERVIÇO PARA DISTRIBUIÇÃO GRATUITA	0.01.00	5.000,00			
3.3.90.35	SERVIÇOS DE CONSULTORIA	0.01.00	5.000,00			
3.3.90.36	OUTROS SERVIÇOS DE TERCEIROS - PESSOA FÍSICA	0.01.00	5.000,00			
3.3.90.39	OUTROS SERVIÇOS DE TERCEIROS - PESSOA JURÍDICA	0.01.00	5.000,00			
3.3.90.92	DESPESAS DE EXERCÍCIOS ANTERIORES	0.01.00	5.000,00			
<b>TOTAL</b>						<b>50.000,00</b>



**PREFEITURA DO MUNICÍPIO DE GRAVATÁ**

R CLETO CAMPELO, 268 - CNPJ:11049830/0001-20

Anexo 02  
Page 21

Orçamento Programa - Exercício de 2022

**NATUREZA DA DESPESA POR ORGÃO E UNIDADE**

PODER	02 PODER EXECUTIVO					
ORGÃO	18 FUNDO MUNICIPAL DE SAÚDE					
UNIDADE	00 FUNDO MUNICIPAL DE SAÚDE					
Código	Especificação	F.R.	Elemento	Modalidade	Grupo	Categoria Econômica
3.0.00.00	DESPESAS CORRENTES	0.000.000				52.640.000,00
3.1.00.00	PESSOAL E ENCARGOS SOCIAIS	0.000.000			38.569.000,00	
3.1.90.00	APLICAÇÕES DIRETAS	0.000.000		36.669.000,00		
3.1.90.04	CONTRATAÇÃO POR TEMPO DETERMINADO	0.01.00	13.060.000,00			
3.1.90.04	CONTRATAÇÃO POR TEMPO DETERMINADO	0.05.09	7.748.000,00			
3.1.90.11	VENCIMENTOS E VANTAGENS FIXAS - PESSOAL CIVIL	0.01.00	6.392.000,00			
3.1.90.11	VENCIMENTOS E VANTAGENS FIXAS - PESSOAL CIVIL	0.05.09	4.712.000,00			
3.1.90.13	OBRIGAÇÕES PATRONAIS	0.01.00	2.600.000,00			
3.1.90.13	OBRIGAÇÕES PATRONAIS	0.05.09	1.700.000,00			
3.1.90.16	OUTRAS DESPESAS VARIÁVEIS - PESSOAL CIVIL	0.01.00	23.000,00			
3.1.90.16	OUTRAS DESPESAS VARIÁVEIS - PESSOAL CIVIL	0.05.09	23.000,00			
3.1.90.92	DESPESAS DE EXERCÍCIOS ANTERIORES	0.01.00	131.000,00			
3.1.90.92	DESPESAS DE EXERCÍCIOS ANTERIORES	0.05.09	130.000,00			
3.1.90.94	INDENIZAÇÕES E RESTITUIÇÕES TRABALHISTAS	0.01.00	80.000,00			
3.1.90.94	INDENIZAÇÕES E RESTITUIÇÕES TRABALHISTAS	0.05.09	70.000,00			
3.1.91.00	APLICAÇÕES DIRETAS- INTRA-ORÇAMENTÁRIAS	0.000.000		1.900.000,00		
3.1.91.13	OBRIGAÇÕES PATRONAIS	0.01.00	800.000,00			
3.1.91.13	OBRIGAÇÕES PATRONAIS	0.05.09	1.100.000,00			
3.2.00.00	JUROS E ENCARGOS DA DÍVIDA	0.000.000			11.000,00	
3.2.90.00	APLICAÇÕES DIRETAS	0.000.000		1.000,00		
3.2.90.21	JUROS SOBRE A DÍVIDA POR CONTRATO	0.01.00	1.000,00			
3.2.91.00	APLICAÇÕES DIRETAS- INTRA-ORÇAMENTÁRIAS	0.000.000		10.000,00		
3.2.91.21	JUROS SOBRE A DÍVIDA POR CONTRATO	0.01.00	10.000,00			
3.3.00.00	OUTRAS DESPESAS CORRENTES	0.000.000			14.060.000,00	
3.3.50.00	TRANSFERÊNCIAS A INSTITUIÇÕES PRIVADAS SEM FINS LUCRATIVOS	0.000.000		5.000,00		
3.3.50.41	CONTRIBUIÇÕES	0.01.00	5.000,00			
3.3.90.00	APLICAÇÕES DIRETAS	0.000.000		14.055.000,00		
3.3.90.08	OUTROS BENEFÍCIOS ASSISTENCIAIS DO SERVIDOR E DO MILITAR	0.01.00	15.000,00			
3.3.90.08	OUTROS BENEFÍCIOS ASSISTENCIAIS DO SERVIDOR E DO MILITAR	0.05.09	10.000,00			
3.3.90.14	DIÁRIAS - CIVIL	0.01.00	75.000,00			
3.3.90.14	DIÁRIAS - CIVIL	0.05.09	76.000,00			
3.3.90.30	MATERIAL DE CONSUMO	0.01.00	1.337.000,00			
3.3.90.30	MATERIAL DE CONSUMO	0.05.09	3.560.000,00			
3.3.90.30	MATERIAL DE CONSUMO	0.05.09	1.300.000,00			
3.3.90.32	MATERIAL, BEM OU SERVIÇO PARA DISTRIBUIÇÃO GRATUITA	0.01.00	380.000,00			
3.3.90.32	MATERIAL, BEM OU SERVIÇO PARA DISTRIBUIÇÃO GRATUITA	0.05.09	140.000,00			
3.3.90.33	PASSAGENS E DESPESAS COM LOCOMOÇÃO	0.01.00	30.000,00			
3.3.90.33	PASSAGENS E DESPESAS COM LOCOMOÇÃO	0.05.09	10.000,00			
3.3.90.35	SERVIÇOS DE CONSULTORIA	0.01.00	320.000,00			
3.3.90.35	SERVIÇOS DE CONSULTORIA	0.05.09	50.000,00			
3.3.90.36	OUTROS SERVIÇOS DE TERCEIROS - PESSOA FÍSICA	0.01.00	643.000,00			
3.3.90.36	OUTROS SERVIÇOS DE TERCEIROS - PESSOA FÍSICA	0.05.09	615.000,00			
3.3.90.36	OUTROS SERVIÇOS DE TERCEIROS - PESSOA FÍSICA	0.05.09	260.000,00			
3.3.90.39	OUTROS SERVIÇOS DE TERCEIROS - PESSOA JURÍDICA	0.01.00	2.044.000,00			
3.3.90.39	OUTROS SERVIÇOS DE TERCEIROS - PESSOA JURÍDICA	0.05.09	450.000,00			
3.3.90.39	OUTROS SERVIÇOS DE TERCEIROS - PESSOA JURÍDICA	0.05.09	2.220.000,00			

**PREFEITURA DO MUNICÍPIO DE GRAVATÁ**

R CLETO CAMPELO, 268 - CNPJ:11049830/0001-20

Anexo 02  
Page 22

Orçamento Programa - Exercício de 2022

**NATUREZA DA DESPESA POR ORGÃO E UNIDADE**

PODER 02 PODER EXECUTIVO						
ORGÃO 18 FUNDO MUNICIPAL DE SAÚDE						
UNIDADE 00 FUNDO MUNICIPAL DE SAÚDE						
Código	Especificação	F.R.	Elemento	Modalidade	Grupo	Categoria Econômica
3.3.90.47	OBRIGAÇÕES TRIBUTÁRIAS E CONTRIBUTIVAS	0.01.00	20.000,00			
3.3.90.48	OUTROS AUXÍLIOS FINANCEIROS A PESSOA FÍSICA	0.01.00	360.000,00			
3.3.90.48	OUTROS AUXÍLIOS FINANCEIROS A PESSOA FÍSICA	0.05.09	40.000,00			
3.3.90.92	DESPESAS DE EXERCÍCIOS ANTERIORES	0.01.00	65.000,00			
3.3.90.92	DESPESAS DE EXERCÍCIOS ANTERIORES	0.05.09	15.000,00			
3.3.90.93	INDENIZAÇÕES E RESTITUIÇÕES	0.01.00	10.000,00			
3.3.90.93	INDENIZAÇÕES E RESTITUIÇÕES	0.05.09	10.000,00			
00.00	DESPESAS DE CAPITAL	0.000.000				2.459.000,00
4.4.00.00	INVESTIMENTOS	0.000.000			2.441.000,00	
4.4.90.00	APLICAÇÕES DIRETAS	0.000.000		2.441.000,00		
4.4.90.51	OBRAS E INSTALAÇÕES	0.01.00	310.000,00			
4.4.90.51	OBRAS E INSTALAÇÕES	0.05.09	950.000,00			
4.4.90.52	EQUIPAMENTOS E MATERIAL PERMANENTE	0.01.00	620.000,00			
4.4.90.52	EQUIPAMENTOS E MATERIAL PERMANENTE	0.05.09	100.000,00			
4.4.90.52	EQUIPAMENTOS E MATERIAL PERMANENTE	0.05.09	50.000,00			
4.4.90.52	EQUIPAMENTOS E MATERIAL PERMANENTE	0.05.09	411.000,00			
4.6.00.00	AMORTIZAÇÃO DA DÍVIDA	0.000.000			18.000,00	
4.6.90.00	APLICAÇÕES DIRETAS	0.000.000		8.000,00		
4.6.90.71	PRINCIPAL DA DÍVIDA CONTRATUAL RESGATADA	0.01.00	8.000,00			
4.6.91.00	APLICAÇÕES DIRETAS- INTRA-ORÇAMENTÁRIAS	0.000.000		10.000,00		
4.6.91.71	PRINCIPAL DA DÍVIDA CONTRATUAL RESGATADA	0.01.00	10.000,00			
<b>TOTAL</b>						<b>55.099.000,00</b>

**PREFEITURA DO MUNICÍPIO DE GRAVATÁ**

R CLETO CAMPELO, 268 - CNPJ:11049830/0001-20

Anexo 02

Page 23

Orçamento Programa - Exercício de 2022

**NATUREZA DA DESPESA POR ORGÃO E UNIDADE**

Código	Especificação	F.R.	Elemento	Modalidade	Grupo	Categoria Econômica
PODER	02 PODER EXECUTIVO					
ORGÃO	19 FUNDO MUNICIPAL DE ASSISTÊNCIA SOCIAL					
UNIDADE	00 FUNDO MUNICIPAL DE ASSISTÊNCIA SOCIAL					
3.0.00.00	DESPESAS CORRENTES	0.000.000				5.972.000,00
3.1.00.00	PESSOAL E ENCARGOS SOCIAIS	0.000.000			2.995.000,00	
3.1.90.00	APLICAÇÕES DIRETAS	0.000.000		2.897.000,00		
3.1.90.04	CONTRATAÇÃO POR TEMPO DETERMINADO	0.01.00	155.000,00			
3.1.90.04	CONTRATAÇÃO POR TEMPO DETERMINADO	0.02.12	50.000,00			
3.1.90.04	CONTRATAÇÃO POR TEMPO DETERMINADO	0.05.12	736.000,00			
3.1.90.11	VENCIMENTOS E VANTAGENS FIXAS - PESSOAL CIVIL	0.01.00	1.125.000,00			
3.1.90.11	VENCIMENTOS E VANTAGENS FIXAS - PESSOAL CIVIL	0.05.12	25.000,00			
3.1.90.13	OBRIGAÇÕES PATRONAIS	0.01.00	601.000,00			
3.1.90.13	OBRIGAÇÕES PATRONAIS	0.05.12	95.000,00			
3.1.90.92	DESPESAS DE EXERCÍCIOS ANTERIORES	0.01.00	31.000,00			
3.1.90.92	DESPESAS DE EXERCÍCIOS ANTERIORES	0.05.12	11.000,00			
3.1.90.94	INDENIZAÇÕES E RESTITUIÇÕES TRABALHISTAS	0.01.00	43.000,00			
3.1.90.94	INDENIZAÇÕES E RESTITUIÇÕES TRABALHISTAS	0.05.12	23.000,00			
3.1.91.00	APLICAÇÕES DIRETAS- INTRA-ORÇAMENTÁRIAS	0.000.000		98.000,00		
3.1.91.13	OBRIGAÇÕES PATRONAIS	0.01.00	56.000,00			
3.1.91.13	OBRIGAÇÕES PATRONAIS	0.05.12	42.000,00			
3.3.00.00	OUTRAS DESPESAS CORRENTES	0.000.000			2.977.000,00	
3.3.50.00	TRANSFERÊNCIAS A INSTITUIÇÕES PRIVADAS SEM FINS LUCRATIVOS	0.000.000		175.000,00		
3.3.50.41	CONTRIBUIÇÕES	0.01.00	5.000,00			
3.3.50.43	SUBVENÇÕES SOCIAIS	0.01.00	170.000,00			
3.3.90.00	APLICAÇÕES DIRETAS	0.000.000		2.802.000,00		
3.3.90.14	DIÁRIAS - CIVIL	0.01.00	33.000,00			
3.3.90.14	DIÁRIAS - CIVIL	0.05.12	15.000,00			
3.3.90.30	MATERIAL DE CONSUMO	0.01.00	293.000,00			
3.3.90.30	MATERIAL DE CONSUMO	0.02.12	50.000,00			
3.3.90.30	MATERIAL DE CONSUMO	0.05.12	505.000,00			
3.3.90.32	MATERIAL, BEM OU SERVIÇO PARA DISTRIBUIÇÃO GRATUITA	0.01.00	150.000,00			
3.3.90.32	MATERIAL, BEM OU SERVIÇO PARA DISTRIBUIÇÃO GRATUITA	0.02.12	50.000,00			
3.3.90.32	MATERIAL, BEM OU SERVIÇO PARA DISTRIBUIÇÃO GRATUITA	0.05.12	10.000,00			
3.3.90.33	PASSAGENS E DESPESAS COM LOCOMOÇÃO	0.01.00	41.000,00			
3.3.90.33	PASSAGENS E DESPESAS COM LOCOMOÇÃO	0.05.12	10.000,00			
3.3.90.33	PASSAGENS E DESPESAS COM LOCOMOÇÃO	0.05.12	8.000,00			
3.3.90.35	SERVIÇOS DE CONSULTORIA	0.01.00	200.000,00			
3.3.90.36	OUTROS SERVIÇOS DE TERCEIROS - PESSOA FÍSICA	0.01.00	293.000,00			
3.3.90.36	OUTROS SERVIÇOS DE TERCEIROS - PESSOA FÍSICA	0.02.12	50.000,00			
3.3.90.36	OUTROS SERVIÇOS DE TERCEIROS - PESSOA FÍSICA	0.05.12	215.000,00			
3.3.90.39	OUTROS SERVIÇOS DE TERCEIROS - PESSOA JURÍDICA	0.01.00	384.000,00			
3.3.90.39	OUTROS SERVIÇOS DE TERCEIROS - PESSOA JURÍDICA	0.02.12	50.000,00			
3.3.90.39	OUTROS SERVIÇOS DE TERCEIROS - PESSOA JURÍDICA	0.05.12	355.000,00			
3.3.90.47	OBRIGAÇÕES TRIBUTÁRIAS E CONTRIBUTIVAS	0.01.00	60.000,00			
3.3.90.92	DESPESAS DE EXERCÍCIOS ANTERIORES	0.01.00	20.000,00			
3.3.90.92	DESPESAS DE EXERCÍCIOS ANTERIORES	0.05.12	10.000,00			
4.0.00.00	DESPESAS DE CAPITAL	0.000.000				624.000,00
4.4.00.00	INVESTIMENTOS	0.000.000			624.000,00	
4.4.90.00	APLICAÇÕES DIRETAS	0.000.000		624.000,00		



**PREFEITURA DO MUNICÍPIO DE GRAVATÁ**

R CLETO CAMPELO, 268 - CNPJ:11049830/0001-20

Orçamento Programa - Exercício de 2022

**NATUREZA DA DESPESA POR ORGÃO E UNIDADE**

Anexo 02  
Page 24

PODER	02	PODER EXECUTIVO				
ORGÃO	19	FUNDO MUNICIPAL DE ASSISTÊNCIA SOCIAL				
UNIDADE	00	FUNDO MUNICIPAL DE ASSISTÊNCIA SOCIAL				
Código	Especificação	F.R.	Elemento	Modalidade	Grupo	Categoria Econômica
4.4.90.40	SERVIÇOS DE TECNOLOGIA DA INFORMAÇÃO E COMUNICAÇÃO - PJ	0.01.00				
4.4.90.51	OBRAS E INSTALAÇÕES	0.01.00	120.000,00			
4.4.90.51	OBRAS E INSTALAÇÕES	0.02.12	50.000,00			
4.4.90.51	OBRAS E INSTALAÇÕES	0.05.12	50.000,00			
4.4.90.51	OBRAS E INSTALAÇÕES	0.05.12	50.000,00			
4.4.90.52	EQUIPAMENTOS E MATERIAL PERMANENTE	0.01.00	114.000,00			
4.4.90.52	EQUIPAMENTOS E MATERIAL PERMANENTE	0.02.12	50.000,00			
1.90.52	EQUIPAMENTOS E MATERIAL PERMANENTE	0.05.12	30.000,00			
4.4.90.52	EQUIPAMENTOS E MATERIAL PERMANENTE	0.05.12	160.000,00			
<b>TOTAL</b>						<b>6.596.000,00</b>



# PREFEITURA DO MUNICÍPIO DE GRAVATÁ

R CLETO CAMPELO, 268 - CNPJ:11049830/0001-20

Orçamento Programa - Exercício de 2022

## NATUREZA DA DESPESA POR ORGÃO E UNIDADE

Anexo 02  
Page 25

PODER	02 PODER EXECUTIVO					
ORGÃO	20 PODER EXECUTIVO					
UNIDADE	24 IPSEG - FUNDO PREVIDENCIÁRIO					
Código	Especificação	F.R.	Elemento	Modalidade	Grupo	Categoria Econômica
3.0.00.00	DESPESAS CORRENTES	0.000.000				520.000,00
3.1.00.00	PESSOAL E ENCARGOS SOCIAIS	0.000.000			400.000,00	
3.1.90.00	APLICAÇÕES DIRETAS	0.000.000		350.000,00		
3.1.90.01	APOSENTADORIAS, RESERVA REMUNERADA E REFORMAS	0.01.76	100.000,00			
3.1.90.03	PENSÕES	0.01.76	100.000,00			
3.1.90.11	VENCIMENTOS E VANTAGENS FIXAS - PESSOAL CIVIL	0.01.76	100.000,00			
3.1.90.13	OBRIGAÇÕES PATRONAIS	0.01.76	50.000,00			
1.91.00	APLICAÇÕES DIRETAS- INTRA-ORÇAMENTÁRIAS	0.000.000		50.000,00		
3.1.91.13	OBRIGAÇÕES PATRONAIS	0.01.76	50.000,00			
3.3.00.00	OUTRAS DESPESAS CORRENTES	0.000.000			120.000,00	
3.3.90.00	APLICAÇÕES DIRETAS	0.000.000		120.000,00		
3.3.90.14	DIÁRIAS - CIVIL	0.01.76	10.000,00			
3.3.90.30	MATERIAL DE CONSUMO	0.01.76	10.000,00			
3.3.90.35	SERVIÇOS DE CONSULTORIA	0.01.76	30.000,00			
3.3.90.36	OUTROS SERVIÇOS DE TERCEIROS - PESSOA FÍSICA	0.01.76	30.000,00			
3.3.90.39	OUTROS SERVIÇOS DE TERCEIROS - PESSOA JURÍDICA	0.01.76	30.000,00			
3.3.90.47	OBRIGAÇÕES TRIBUTÁRIAS E CONTRIBUTIVAS	0.01.76	10.000,00			
4.0.00.00	DESPESAS DE CAPITAL	0.000.000				10.000,00
4.4.00.00	INVESTIMENTOS	0.000.000			10.000,00	
4.4.90.00	APLICAÇÕES DIRETAS	0.000.000		10.000,00		
4.4.90.52	EQUIPAMENTOS E MATERIAL PERMANENTE	0.01.76	10.000,00			
9.0.00.00	RESERVA DE CONTINGÊNCIA	0.000.000				4.264.000,00
9.9.00.00	RESERVA DE CONTINGÊNCIA	0.000.000			4.264.000,00	
9.9.99.00	A DEFINIR	0.000.000		4.264.000,00		
9.9.99.99	A CLASSIFICAR	0.01.76	4.264.000,00			
<b>TOTAL</b>						<b>4.794.000,00</b>

**PREFEITURA DO MUNICÍPIO DE GRAVATÁ**

R CLETO CAMPELO, 268 - CNPJ:11049830/0001-20

Anexo 02

Page 26

Orçamento Programa - Exercício de 2022

**NATUREZA DA DESPESA POR ORGÃO E UNIDADE**

PODER	02 PODER EXECUTIVO					
ORGÃO	20 PODER EXECUTIVO					
UNIDADE	25 IPSEG - FUNDO FINANCEIRO					
Código	Especificação	F.R.	Elemento	Modalidade	Grupo	Categoria Econômica
3.0.00.00	DESPESAS CORRENTES	0.000.000				26.805.000,00
3.1.00.00	PESSOAL E ENCARGOS SOCIAIS	0.000.000			26.470.000,00	
3.1.90.00	APLICAÇÕES DIRETAS	0.000.000		26.440.000,00		
3.1.90.01	APOSENTADORIAS, RESERVA REMUNERADA E REFORMAS	0.01.00	15.947.000,00			
3.1.90.01	APOSENTADORIAS, RESERVA REMUNERADA E REFORMAS	0.01.76	8.053.000,00			
3.1.90.03	PENSÕES	0.01.76	2.000.000,00			
3.1.90.04	CONTRATAÇÃO POR TEMPO DETERMINADO	0.01.76	10.000,00			
3.1.90.11	VENCIMENTOS E VANTAGENS FIXAS - PESSOAL CIVIL	0.01.76	350.000,00			
3.1.90.13	OBRIGAÇÕES PATRONAIS	0.01.76	50.000,00			
3.1.90.91	SENTENÇAS JUDICIAIS	0.01.76	10.000,00			
3.1.90.93	INDENIZAÇÕES E RESTITUIÇÕES	0.01.76	10.000,00			
3.1.90.94	INDENIZAÇÕES E RESTITUIÇÕES TRABALHISTAS	0.01.76	10.000,00			
3.1.91.00	APLICAÇÕES DIRETAS- INTRA-ORÇAMENTÁRIAS	0.000.000		30.000,00		
3.1.91.13	OBRIGAÇÕES PATRONAIS	0.01.76	30.000,00			
3.3.00.00	OUTRAS DESPESAS CORRENTES	0.000.000			335.000,00	
3.3.20.00	TRANSFERÊNCIAS À UNIÃO	0.000.000		5.000,00		
3.3.20.98	COMPENSAÇÕES DO RGPS	0.01.76	5.000,00			
3.3.90.00	APLICAÇÕES DIRETAS	0.000.000		330.000,00		
3.3.90.14	DIÁRIAS - CIVIL	0.01.76	25.000,00			
3.3.90.30	MATERIAL DE CONSUMO	0.01.76	25.000,00			
3.3.90.33	PASSAGENS E DESPESAS COM LOCOMOÇÃO	0.01.76	10.000,00			
3.3.90.35	SERVIÇOS DE CONSULTORIA	0.01.76	90.000,00			
3.3.90.36	OUTROS SERVIÇOS DE TERCEIROS - PESSOA FÍSICA	0.01.76	75.000,00			
3.3.90.39	OUTROS SERVIÇOS DE TERCEIROS - PESSOA JURÍDICA	0.01.76	75.000,00			
3.3.90.47	OBRIGAÇÕES TRIBUTÁRIAS E CONTRIBUTIVAS	0.01.76	5.000,00			
3.3.90.91	SENTENÇAS JUDICIAIS	0.01.76	10.000,00			
3.3.90.92	DESPESAS DE EXERCÍCIOS ANTERIORES	0.01.76	5.000,00			
3.3.90.93	INDENIZAÇÕES E RESTITUIÇÕES	0.01.76	10.000,00			
4.0.00.00	DESPESAS DE CAPITAL	0.000.000				30.000,00
4.4.00.00	INVESTIMENTOS	0.000.000			30.000,00	
4.4.90.00	APLICAÇÕES DIRETAS	0.000.000		30.000,00		
4.4.90.51	OBRAS E INSTALAÇÕES	0.01.76	10.000,00			
4.4.90.52	EQUIPAMENTOS E MATERIAL PERMANENTE	0.01.76	20.000,00			
<b>TOTAL</b>						<b>26.835.000,00</b>

**PREFEITURA DO MUNICÍPIO DE GRAVATÁ**

R CLETO CAMPELO, 268 - CNPJ:11049830/0001-20

Anexo 02  
Page 27

Orçamento Programa - Exercício de 2022

**NATUREZA DA DESPESA POR ORGÃO E UNIDADE**

PODER	02 PODER EXECUTIVO					
ORGÃO	21 FUNDECA					
UNIDADE	00 FUNDECA					
Código	Especificação	F.R.	Elemento	Modalidade	Grupo	Categoria Econômica
3.0.00.00	DESPESAS CORRENTES	0.000.000				1.521.000,00
3.1.00.00	PESSOAL E ENCARGOS SOCIAIS	0.000.000			745.000,00	
3.1.90.00	APLICAÇÕES DIRETAS	0.000.000		745.000,00		
3.1.90.04	CONTRATAÇÃO POR TEMPO DETERMINADO	0.01.00	150.000,00			
3.1.90.11	VENCIMENTOS E VANTAGENS FIXAS - PESSOAL CIVIL	0.01.00	440.000,00			
3.1.90.13	OBRIGAÇÕES PATRONAIS	0.01.00	115.000,00			
3.1.90.94	INDENIZAÇÕES E RESTITUIÇÕES TRABALHISTAS	0.01.00	40.000,00			
3.1.90.00	OUTRAS DESPESAS CORRENTES	0.000.000			776.000,00	
3.3.50.00	TRANSFERÊNCIAS A INSTITUIÇÕES PRIVADAS SEM FINS LUCRATIVOS	0.000.000		50.000,00		
3.3.50.43	SUBVENÇÕES SOCIAIS	0.01.00	50.000,00			
3.3.90.00	APLICAÇÕES DIRETAS	0.000.000		726.000,00		
3.3.90.14	DIÁRIAS - CIVIL	0.01.00	28.000,00			
3.3.90.30	MATERIAL DE CONSUMO	0.01.00	136.000,00			
3.3.90.31	PREMIAÇÕES CULTURAIS, ARTÍSTICAS, CIENTÍFICAS, DESPORTIVAS E	0.01.00	1.000,00			
3.3.90.32	MATERIAL, BEM OU SERVIÇO PARA DISTRIBUIÇÃO GRATUITA	0.01.00	5.000,00			
3.3.90.35	SERVIÇOS DE CONSULTORIA	0.01.00	50.000,00			
3.3.90.36	OUTROS SERVIÇOS DE TERCEIROS - PESSOA FÍSICA	0.01.00	155.000,00			
3.3.90.39	OUTROS SERVIÇOS DE TERCEIROS - PESSOA JURÍDICA	0.01.00	340.000,00			
3.3.90.47	OBRIGAÇÕES TRIBUTÁRIAS E CONTRIBUTIVAS	0.01.00	6.000,00			
3.3.90.92	DESPESAS DE EXERCÍCIOS ANTERIORES	0.01.00	1.000,00			
3.3.90.93	INDENIZAÇÕES E RESTITUIÇÕES	0.01.00	4.000,00			
4.0.00.00	DESPESAS DE CAPITAL	0.000.000				10.000,00
4.4.00.00	INVESTIMENTOS	0.000.000			10.000,00	
4.4.90.00	APLICAÇÕES DIRETAS	0.000.000		10.000,00		
4.4.90.52	EQUIPAMENTOS E MATERIAL PERMANENTE	0.01.00	10.000,00			
<b>TOTAL</b>						<b>1.531.000,00</b>

**PREFEITURA DO MUNICÍPIO DE GRAVATÁ**

R CLETO CAMPELO, 268 - CNPJ:11049830/0001-20

Anexo 02  
Page 28

Orçamento Programa - Exercício de 2022

**NATUREZA DA DESPESA POR ORGÃO E UNIDADE**

PODER	02 PODER EXECUTIVO					
ORGÃO	25 AGÊNCIA MUNICIPAL DE MEIO AMBIENTE					
UNIDADE	00 AGÊNCIA MUNICIPAL DO MEIO AMBIENTE					
Código	Especificação	F.R.	Elemento	Modalidade	Grupo	Categoria Econômica
3.0.00.00	DESPESAS CORRENTES	0.000.000				450.000,00
3.1.00.00	PESSOAL E ENCARGOS SOCIAIS	0.000.000			60.000,00	
3.1.90.00	APLICAÇÕES DIRETAS	0.000.000		50.000,00		
3.1.90.04	CONTRATAÇÃO POR TEMPO DETERMINADO	0.01.00	10.000,00			
3.1.90.11	VENCIMENTOS E VANTAGENS FIXAS - PESSOAL CIVIL	0.01.00	30.000,00			
3.1.90.13	OBRIGAÇÕES PATRONAIS	0.01.00	10.000,00			
3.1.91.00	APLICAÇÕES DIRETAS- INTRA-ORÇAMENTÁRIAS	0.000.000		10.000,00		
3.1.91.13	OBRIGAÇÕES PATRONAIS	0.01.00	10.000,00			
3.3.00.00	OUTRAS DESPESAS CORRENTES	0.000.000			390.000,00	
3.3.90.00	APLICAÇÕES DIRETAS	0.000.000		390.000,00		
3.3.90.14	DIÁRIAS - CIVIL	0.01.00	10.000,00			
3.3.90.36	OUTROS SERVIÇOS DE TERCEIROS - PESSOA FÍSICA	0.01.00	20.000,00			
3.3.90.36	OUTROS SERVIÇOS DE TERCEIROS - PESSOA FÍSICA	0.05.28	30.000,00			
3.3.90.36	OUTROS SERVIÇOS DE TERCEIROS - PESSOA FÍSICA	0.05.28	50.000,00			
3.3.90.39	OUTROS SERVIÇOS DE TERCEIROS - PESSOA JURÍDICA	0.01.00	20.000,00			
3.3.90.39	OUTROS SERVIÇOS DE TERCEIROS - PESSOA JURÍDICA	0.05.28	60.000,00			
3.3.90.39	OUTROS SERVIÇOS DE TERCEIROS - PESSOA JURÍDICA	0.05.28	200.000,00			
4.0.00.00	DESPESAS DE CAPITAL	0.000.000				10.000,00
4.4.00.00	INVESTIMENTOS	0.000.000			10.000,00	
4.4.90.00	APLICAÇÕES DIRETAS	0.000.000		10.000,00		
4.4.90.52	EQUIPAMENTOS E MATERIAL PERMANENTE	0.01.00	10.000,00			
<b>TOTAL</b>						<b>460.000,00</b>





**PREFEITURA DO MUNICÍPIO DE GRAVATÁ**

R CLETO CAMPELO, 268 - CNPJ:11049830/0001-20

Orçamento Programa - Exercício de 2022

**NATUREZA DA DESPESA POR ORGÃO E UNIDADE**

Anexo 02  
Page 29

PODER	02 PODER EXECUTIVO					
ORGÃO	26 FUNDO MUNICIPAL DE HABITAÇÃO DE INTERESSE SOCIAL					
UNIDADE	00 FUNDO MUNICIPAL DE HABITAÇÃO DE INTERESSE SOCIAL					
Código	Especificação	F.R.	Elemento	Modalidade	Grupo	Categoria Econômica
3.0.00.00	DESPESAS CORRENTES	0.000.000				20.000,00
3.3.00.00	OUTRAS DESPESAS CORRENTES	0.000.000			20.000,00	
3.3.90.00	APLICAÇÕES DIRETAS	0.000.000		20.000,00		
3.3.90.36	OUTROS SERVIÇOS DE TERCEIROS - PESSOA FÍSICA	0.01.00	10.000,00			
3.3.90.39	OUTROS SERVIÇOS DE TERCEIROS - PESSOA JURÍDICA	0.01.00	10.000,00			
<b>TOTAL</b>						<b>20.000,00</b>
<b>TOTAL GERAL</b>						<b>265.929.000,00</b>

**PREFEITURA DO MUNICÍPIO DE GRAVATÁ**

R CLETO CAMPELO, 268 - CNPJ:11049830/0001-20

Orçamento Programa - Exercício de 2022

Anexo 06

Page 1

**PROGRAMA DE TRABALHO**

(Inc.II, § 2º, Art.2º)

01 PODER LEGISLATIVO

01 PODER LEGISLATIVO

Código	Especificação	Operação Especial	Projetos	Atividades	Total
01	Legislativa		342.000,00	9.858.000,00	10.200.000,00
01	031 Ação Legislativa		340.000,00	8.423.000,00	8.763.000,00
01	031 0101 Gestão Administrativa do Poder Legislativo		340.000,00	8.423.000,00	8.763.000,00
01.031.0101.1001.0000	Construção, Reforma e/ou Ampliação do Prédio da Câmara		210.000,00		210.000,00
01.031.0101.1002.0000	Aquisição de Veículos, Móveis e Utensílios Diversos à Câmara Municipal		130.000,00		130.000,00
01.031.0101.2001.0000	Manutenção das Atividades Legislativas			2.050.000,00	2.050.000,00
01.031.0101.2002.0000	Verba Indenizatória do Presidente da Câmara e Ajuda de Custo			120.000,00	120.000,00
01.031.0101.2003.0000	Gestão Administrativa da Câmara			6.218.000,00	6.218.000,00
01.031.0101.2004.0000	Treinamento e Capacitação dos Servidores			15.000,00	15.000,00
01.031.0101.2005.0000	Divulgação Institucional do Poder Legislativo			5.000,00	5.000,00
01.031.0101.2006.0000	Recepções, Hospedagens e Homenagens			9.000,00	9.000,00
01.031.0101.2007.0000	Sentenças Judiciais e Precatórios			6.000,00	6.000,00
01	123 Administração Financeira		2.000,00		2.000,00
01	123 0101 Gestão Administrativa do Poder Legislativo		2.000,00		2.000,00
01.123.0101.1003.0000	Amortização da Dívida Contratada		2.000,00		2.000,00
01	271 Previdência Básica			1.435.000,00	1.435.000,00
01	271 0101 Gestão Administrativa do Poder Legislativo			1.435.000,00	1.435.000,00
01.271.0101.2008.0000	Pagamento de Obrigações Patronais - INSS			1.371.000,00	1.371.000,00
01.271.0101.2009.0000	Pagamento dos Inativos			50.000,00	50.000,00
01.271.0101.2010.0000	Pagamento das Obrigações Patronais - RPPS			14.000,00	14.000,00
TOTAL		0,00	342.000,00	9.858.000,00	10.200.000,00



# PREFEITURA DO MUNICÍPIO DE GRAVATÁ

R CLETO CAMPELO, 268 - CNPJ:11049830/0001-20

Orçamento Programa - Exercício de 2022

Anexo 06

Page 2

## PROGRAMA DE TRABALHO

(Inc. II, § 2º, Art. 2º)

### 02 PODER EXECUTIVO

#### 01 GABINETE DO PREFEITO

Código	Especificação	Operação Especial	Projetos	Atividades	Total
04	Administração			2.301.000,00	2.301.000,00
04	122 Administração Geral			2.301.000,00	2.301.000,00
04	122 0401 Gestão do Gabinete do Prefeito			2.171.000,00	2.171.000,00
04.122.0401.2202.0000	Gestão Administrativa do Gabinete do Prefeito			2.171.000,00	2.171.000,00
04	122 0412 Gestão das Políticas Municipais			130.000,00	130.000,00
04.122.0412.2363.0000	Coordenação do Processo Político Administrativo do Município			40.000,00	40.000,00
04.122.0412.2364.0000	Realizar Atividades Inerentes às Funções de Cerimonial do Município			90.000,00	90.000,00
TOTAL		0,00	0,00	2.301.000,00	2.301.000,00



# PREFEITURA DO MUNICÍPIO DE GRAVATÁ

R CLETO CAMPELO, 268 - CNPJ:11049830/0001-20

Orçamento Programa - Exercício de 2022

Anexo 06

Page 3

## PROGRAMA DE TRABALHO

(Inc. II, § 2º, Art. 2º)

### 02 PODER EXECUTIVO

#### 02 PROCURADORIA GERAL DO MUNICÍPIO

Código	Especificação	Operação Especial	Projetos	Atividades	Total
03	Essencial à Justiça			100.000,00	100.000,00
03	422 Direitos Individuais, Coletivos e Difusos			100.000,00	100.000,00
03	422 0413 Coordenação, Supervisão e Execução das Ações da Procuradoria Geral			100.000,00	100.000,00
03.422.0413.2365.0000	Promoção do Programa "Adimplente com Gravata"			30.000,00	30.000,00
03.422.0413.2366.0000	Implantar e Manter Centro de Assistência e Orientação Jurídica à População Carente do Município			70.000,00	70.000,00
04	Administração			1.758.000,00	1.758.000,00
04	122 Administração Geral			1.758.000,00	1.758.000,00
04	122 0402 Gestão da Procuradoria Geral do Município			1.758.000,00	1.758.000,00
04.122.0402.2206.0000	Gestão Administrativa da Procuradoria Geral do Município			1.758.000,00	1.758.000,00
14	Direitos da Cidadania			10.000,00	10.000,00
14	122 Administração Geral			10.000,00	10.000,00
14	122 0413 Coordenação, Supervisão e Execução das Ações da Procuradoria Geral			10.000,00	10.000,00
14.122.0413.2367.0000	Desenvolvimento e Manutenção dos Serviços de Assistência ao Consumidor - PROCON - Gravata			10.000,00	10.000,00
28	Encargos Especiais	1.500.000,00			1.500.000,00
28	843 Serviço da Dívida Interna	1.500.000,00			1.500.000,00
28	843 0496 Obrigações Judiciais do Município	1.500.000,00			1.500.000,00
28.843.0496.0007.0000	Pagamento de Precatórios e Requisições de Pequeno Valor	1.500.000,00			1.500.000,00
TOTAL		1.500.000,00	0,00	1.868.000,00	3.368.000,00

**PREFEITURA DO MUNICÍPIO DE GRAVATÁ**

R CLETO CAMPELO, 268 - CNPJ:11049830/0001-20

Orçamento Programa - Exercício de 2022

Anexo 06

Page 4

**PROGRAMA DE TRABALHO**

(Inc.II, § 2º, Art.2º)

**02 PODER EXECUTIVO****03 GABINETE DE GOVERNO E PARTICIPAÇÃO SOCIAL**

Código	Especificação	Operação Especial	Projetos	Atividades	Total
04	Administração			1.112.000,00	1.112.000,00
04	122 Administração Geral			1.112.000,00	1.112.000,00
04	122 0405 Gestão do Gabinete de Governo e Participação Social			1.062.000,00	1.062.000,00
04.122.0405.2210.0000	Manutenção dos Conselhos Municipais			40.000,00	40.000,00
04.122.0405.2519.0000	Gestão Administrativa do Gabinete de Governo e Participação Social			1.022.000,00	1.022.000,00
04	122 0414 Assessoramento ao Governo Municipal			50.000,00	50.000,00
04.122.0414.2369.0000	Assessoramento ao Governo Municipal			50.000,00	50.000,00
06	Segurança Pública			20.000,00	20.000,00
06	153 Defesa Terrestre			20.000,00	20.000,00
06	153 0405 Gestão do Gabinete de Governo e Participação Social			20.000,00	20.000,00
06.153.0405.2368.0000	Manutenção da Junta de Serviço Militar- Parceria com o Exército Brasileiro			20.000,00	20.000,00
TOTAL		0,00	0,00	1.132.000,00	1.132.000,00

**PREFEITURA DO MUNICÍPIO DE GRAVATÁ**

R CLETO CAMPELO, 268 - CNPJ:11049830/0001-20

Orçamento Programa - Exercício de 2022

Anexo 06

Page 5

**PROGRAMA DE TRABALHO**

(Inc.II, § 2º, Art.2º)

**02 PODER EXECUTIVO****04 GABINETE DE COMUNICAÇÃO SOCIAL E IMPRESA**

Código	Especificação	Operação Especial	Projetos	Atividades	Total
04	Administração		70.000,00	2.574.000,00	2.644.000,00
04	122 Administração Geral			1.054.000,00	1.054.000,00
04	122 0403 Gestão do Gabinete de Comunicação Social e Imprensa			1.054.000,00	1.054.000,00
04.122.0403.2207.0000	Gestão Administrativa do Gabinete de Comunicação Social e Imprensa			1.054.000,00	1.054.000,00
04	131 Comunicação Social		70.000,00	1.520.000,00	1.590.000,00
04	131 0415 Desenvolvimento de Ações Institucionais		70.000,00		70.000,00
04.131.0415.2370.0000	Modernização dos Sistema de Comunicação da Prefeitura		70.000,00		70.000,00
04	131 0416 Promoção de Ações de Relações Públicas e Assessoria de Imprensa			1.520.000,00	1.520.000,00
04.131.0416.2212.0000	Desenvolvimento de Ações de Divulgação Institucional			1.520.000,00	1.520.000,00
TOTAL		0,00	70.000,00	2.574.000,00	2.644.000,00

**PREFEITURA DO MUNICÍPIO DE GRAVATÁ**

R CLETO CAMPELO, 268 - CNPJ:11049830/0001-20

Orçamento Programa - Exercício de 2022

Anexo 06

Page 6

**PROGRAMA DE TRABALHO**

(Inc.II, § 2º, Art.2º)

**02 PODER EXECUTIVO****05 CONTROLADORIA GERAL DO MUNICÍPIO**

Código	Especificação	Operação Especial	Projetos	Atividades	Total
04	Administração			845.000,00	845.000,00
04	124 Controle Interno			845.000,00	845.000,00
04	124 0404 Gestão da Controladoria Geral do Município			720.000,00	720.000,00
04.124.0404.2209.0000	Gestão Administrativa da Controladoria Geral do Município			720.000,00	720.000,00
04	124 0417 Fortalecimento do Controle Interno na Administração Pública Municipal			125.000,00	125.000,00
04.124.0417.2371.0000	Modernização e adequação dos equipamentos de TI visando a melhoria do acesso à transparência			125.000,00	125.000,00
TOTAL		0,00	0,00	845.000,00	845.000,00



# PREFEITURA DO MUNICÍPIO DE GRAVATÁ

R CLETO CAMPELO, 268 - CNPJ:11049830/0001-20

Orçamento Programa - Exercício de 2022

Anexo 06

Page 7

## PROGRAMA DE TRABALHO

(Inc. II, § 2º, Art. 2º)

### 02 PODER EXECUTIVO

### 06 SECRETARIA ADMINISTRAÇÃO

Código	Especificação	Operação Especial	Projetos	Atividades	Total
04	Administração		500.000,00	7.451.000,00	7.951.000,00
04	122	Administração Geral		7.216.000,00	7.216.000,00
04	122	0408	Gestão da Secretaria Municipal de Administração	7.021.000,00	7.021.000,00
04.122.0408.2218.0000	Gestão Administrativa da Secretaria de Administração			3.070.000,00	3.070.000,00
04.122.0408.2310.0000	Aquisição, Controle e Distribuição de Materiais de Consumo Comuns a Diversos Órgãos			3.951.000,00	3.951.000,00
04	122	0420	Modernização da Gestão da Secretaria de Administração	25.000,00	25.000,00
04.122.0420.2375.0000	Modernização Administrativa			25.000,00	25.000,00
04	122	0422	Gestão Eficiente de Recursos Humanos	170.000,00	170.000,00
04.122.0422.2378.0000	Coordenação e Gestão das Atividades de Administração de Recursos Humanos			170.000,00	170.000,00
04	124	Controle Interno		220.000,00	220.000,00
04	124	0419	Gestão Eficiente do Patrimônio	220.000,00	220.000,00
04.124.0419.2374.0000	Bens Patrimonial			220.000,00	220.000,00
04	126	Tecnologia da Informação	500.000,00		500.000,00
04	126	0421	Modernização da Tecnologia da Informação da Prefeitura Municipal de Gravata	500.000,00	500.000,00
04.126.0421.1302.0000	Modernização, Expansão e Atualização do Ambiente de Tecnologia da Informação		500.000,00		500.000,00
04	128	Formação de Recursos Humanos		15.000,00	15.000,00
04	128	0420	Modernização da Gestão da Secretaria de Administração	15.000,00	15.000,00
04.128.0420.2376.0000	Implantar Escola de Governo			15.000,00	15.000,00
TOTAL		0,00	500.000,00	7.451.000,00	7.951.000,00



**PREFEITURA DO MUNICÍPIO DE GRAVATÁ**

R CLETO CAMPELO, 268 - CNPJ:11049830/0001-20

Orçamento Programa - Exercício de 2022

Anexo 06

Page 8

**PROGRAMA DE TRABALHO**

(Inc. II, § 2º, Art. 2º)

**02 PODER EXECUTIVO****07 SECRETARIA DE FINANÇAS**

Código	Especificação	Operação Especial	Projetos	Atividades	Total
04	Administração			6.460.000,00	6.460.000,00
04	122 Administração Geral			5.110.000,00	5.110.000,00
04	122 0410 Gestão da Secretaria de Finanças			4.860.000,00	4.860.000,00
04.122.0410.2225.0000	Programa Nacional de Apoio à Modernização Administrativa e Fiscal - PMAT			120.000,00	120.000,00
04.122.0410.2226.0000	Gestão Administrativa da Secretaria de Finanças			4.740.000,00	4.740.000,00
04	122 2801 Gestão dos Encargos Gerais do Município			250.000,00	250.000,00
04.122.2801.2405.0000	Encargos Gerais Comuns a Diversos Órgãos			200.000,00	200.000,00
04.122.2801.2406.0000	Encargos com Despesas de Exercício Anterior			50.000,00	50.000,00
04	123 Administração Financeira			1.350.000,00	1.350.000,00
04	123 0429 Gestão Tributária e Financeira do Município			1.350.000,00	1.350.000,00
04.123.0429.2401.0000	Atendimento ao Contribuinte e Fiscalização, Cobrança e Arrecadação dos Tributos Municipais			300.000,00	300.000,00
04.123.0429.2402.0000	Modernização e Manutenção do Sistema de Arrecadação Tributária			330.000,00	330.000,00
04.123.0429.2403.0000	Administração das Finanças do Município			720.000,00	720.000,00
28	Encargos Especiais			8.650.000,00	8.650.000,00
28	841 Refinanciamento da Dívida Interna			2.500.000,00	2.500.000,00
28	841 2801 Gestão dos Encargos Gerais do Município			2.500.000,00	2.500.000,00
28.841.2801.2404.0000	Encargos com o PASEP			2.500.000,00	2.500.000,00
28	843 Serviço da Dívida Interna			6.150.000,00	6.150.000,00
28	843 2801 Gestão dos Encargos Gerais do Município			6.150.000,00	6.150.000,00
28.843.2801.2407.0000	Encargos da Dívida Pública			6.150.000,00	6.150.000,00
99	Reserva de Contingência			2.400.000,00	2.400.000,00
99	999 Reserva de Contingência			2.400.000,00	2.400.000,00
99	999 9998 Reserva de Contingência			2.400.000,00	2.400.000,00
99.999.9998.2215.0000	Reserva de Contingência			2.400.000,00	2.400.000,00
TOTAL		0,00	0,00	17.510.000,00	17.510.000,00



# PREFEITURA DO MUNICÍPIO DE GRAVATÁ

R CLETO CAMPELO, 268 - CNPJ:11049830/0001-20

Orçamento Programa - Exercício de 2022

Anexo 06

Page 9

## PROGRAMA DE TRABALHO

(Inc. II, § 2º, Art. 2º)

### 02 PODER EXECUTIVO

### 08 SECRETARIA DE PLANEJAMENTO E ORÇAMENTO

Código	Especificação	Operação Especial	Projetos	Atividades	Total
04	Administração			600.000,00	600.000,00
04	121 Planejamento e Orçamento			15.000,00	15.000,00
04	121 0418 Planejamento Governamental			15.000,00	15.000,00
04.121.0418.2372.0000	Coordenação do Processo de Elaboração e Implementação dos Instrumentos de Planejamento (PPA, LOA, LDO)			15.000,00	15.000,00
04	122 Administração Geral			485.000,00	485.000,00
04	122 0406 Gestão da Secretaria de Planejamento e Orçamento			485.000,00	485.000,00
04.122.0406.2501.0000	Gestão Administrativa da Secretaria de Planejamento e Orçamento			485.000,00	485.000,00
04	124 Controle Interno			100.000,00	100.000,00
04	124 0418 Planejamento Governamental			100.000,00	100.000,00
04.124.0418.2373.0000	Promover a Revisão do Plano Diretor			100.000,00	100.000,00
TOTAL		0,00	0,00	600.000,00	600.000,00



# PREFEITURA DO MUNICÍPIO DE GRAVATÁ

R CLETO CAMPELO, 268 - CNPJ:11049830/0001-20

Orçamento Programa - Exercício de 2022

Anexo 06

Page 10

## PROGRAMA DE TRABALHO

(Inc.II, § 2º, Art.2º)

### 02 PODER EXECUTIVO

### 09 SECRETARIA DA MULHER

Código	Especificação	Operação Especial	Projetos	Atividades	Total
04	Administração			592.000,00	592.000,00
04	122 Administração Geral			592.000,00	592.000,00
04	122 0409 Gestão da Secretaria da Mulher			592.000,00	592.000,00
04.122.0409.2502.0000	Gestão Administrativa da Secretaria da Mulher			592.000,00	592.000,00
14	Direitos da Cidadania			105.000,00	105.000,00
14	422 Direitos Individuais, Coletivos e Difusos			105.000,00	105.000,00
14	422 1401 Enfretamento à violência contra a Mulher			31.000,00	31.000,00
14.422.1401.2379.0000	Fortalecimento da Patrulha Maria da Penha			5.000,00	5.000,00
14.422.1401.2380.0000	Implantação e Manutenção do Centro de Referência da Mulher			15.000,00	15.000,00
14.422.1401.2381.0000	Implantação e Implementação da Justiça Restaurativa			3.000,00	3.000,00
14.422.1401.2382.0000	Promoção de Campanhas e Eventos Educativos			8.000,00	8.000,00
14	422 1402 Promoção de Igualdade de Gênero			22.000,00	22.000,00
14.422.1402.2383.0000	Promoção de Campanhas Educativas com Recorte em Gênero			11.000,00	11.000,00
14.422.1402.2384.0000	Promoção de Ações de Igualdade de Gênero			11.000,00	11.000,00
14	422 1403 Controle Social de Políticas para as Mulheres			31.000,00	31.000,00
14.422.1403.2385.0000	Manutenção dos Conselhos dos Direitos da Mulher			11.000,00	11.000,00
14.422.1403.2386.0000	Realização de Fóruns e Conferência do Direito da Mulher			20.000,00	20.000,00
14	422 1404 Promoção de Direitos de Mulheres			21.000,00	21.000,00
14.422.1404.2387.0000	Inclusão Produtiva de Mulheres			7.000,00	7.000,00
14.422.1404.2388.0000	Promoção da Campanha Espaço Seguro para Mulheres			7.000,00	7.000,00
14.422.1404.2389.0000	Empreendedorismo Feminino			7.000,00	7.000,00
TOTAL		0,00	0,00	697.000,00	697.000,00

**PREFEITURA DO MUNICÍPIO DE GRAVATÁ**

R CLETO CAMPELO, 268 - CNPJ:11049830/0001-20

Orçamento Programa - Exercício de 2022

Anexo 06

Page 11

**PROGRAMA DE TRABALHO**

(Inc.II, § 2º, Art.2º)

**02 PODER EXECUTIVO****10 SECRETARIA DE MEIO AMBIENTE E DESENVOLVIMENTO RURAL**

Código	Especificação	Operação Especial	Projetos	Atividades	Total
18	Gestão Ambiental			35.000,00	35.000,00
18	541 Preservação e Conservação Ambiental			35.000,00	35.000,00
18	541 1802 Bem Estar Ambiental			35.000,00	35.000,00
18.541.1802.2619.0000	Promoção da Gestão Ambiental			35.000,00	35.000,00
20	Agricultura		400.000,00	5.336.000,00	5.736.000,00
20	122 Administração Geral			3.766.000,00	3.766.000,00
20	122 2001 Gestão da Secretaria de Meio Ambiente e Desenvolvimento Rural			3.766.000,00	3.766.000,00
20.122.2001.2509.0000	Gestão Administrativa da Secretaria de Meio Ambiente e Desenvolvimento Rural			3.766.000,00	3.766.000,00
20	544 Recursos Hídricos			300.000,00	300.000,00
20	544 1804 Água para Famílias do Meio Rural			300.000,00	300.000,00
20.544.1804.2623.0000	Ampliação do Acesso a Água para Famílias do Meio Rural			300.000,00	300.000,00
20	606 Extensão Rural		400.000,00	1.270.000,00	1.670.000,00
20	606 1803 Fomento a Atividade Agropecuária no Município		400.000,00	1.270.000,00	1.670.000,00
20.606.1803.1309.0000	Incentivo e Desenvolvimento às Ações da Agricultura		400.000,00		400.000,00
20.606.1803.2563.0000	Apoio a Piscicultura			20.000,00	20.000,00
20.606.1803.2620.0000	Incentivo e Desenvolvimento às Ações da Agricultura			1.210.000,00	1.210.000,00
20.606.1803.2621.0000	Incentivo e Desenvolvimento às Ações da Pecuária			40.000,00	40.000,00
TOTAL		0,00	400.000,00	5.371.000,00	5.771.000,00



# PREFEITURA DO MUNICÍPIO DE GRAVATÁ

R CLETO CAMPELO, 268 - CNPJ:11049830/0001-20

Orçamento Programa - Exercício de 2022

Anexo 06

Page 12

## PROGRAMA DE TRABALHO

(Inc.II, § 2º, Art.2º)

### 02 PODER EXECUTIVO

#### 11 SECRETARIA DE EDUCAÇÃO

Código	Especificação	Operação Especial	Projetos	Atividades	Total
12	Educação		6.030.000,00	60.297.000,00	66.327.000,00
12	306 Alimentação e Nutrição			2.893.000,00	2.893.000,00
12	306 1208 Escola Legal			2.893.000,00	2.893.000,00
12.306.1208.2530.0000	Alimentação Escolar de Qualidade			2.893.000,00	2.893.000,00
12	361 Ensino Fundamental		4.530.000,00	52.967.500,00	57.497.500,00
12	361 1201 Gestão da Secretária de Educação			4.243.000,00	4.243.000,00
12.361.1201.2243.0000	Gestão Administrativa da Secretaria de Educação			4.243.000,00	4.243.000,00
12	361 1207 Expansão e Melhoria da Infraestrutura da Rede Física de Ensino		3.280.000,00	20.000,00	3.300.000,00
12.361.1207.1315.0000	Expansão da Rede Física de Ensino Fundamental		2.000.000,00		2.000.000,00
12.361.1207.1318.0000	Adequação e Reforma da Rede Municipal de Educação		1.200.000,00		1.200.000,00
12.361.1207.1320.0000	Implantação da Biblioteca Municipal		80.000,00		80.000,00
12.361.1207.2416.0000	Manutenção da Biblioteca Pública			20.000,00	20.000,00
12	361 1208 Escola Legal			47.304.500,00	47.304.500,00
12.361.1208.2245.0000	Aperfeiçoamento do Sistema de Transporte Escolar			1.060.000,00	1.060.000,00
12.361.1208.2412.0000	Promoção e Qualificação do Ensino Fundamental			46.244.500,00	46.244.500,00
12	361 1209 Valorização e Formação Continuada dos Profissionais da Educação			755.000,00	755.000,00
12.361.1209.2417.0000	Capacitação e Formação Continuada para Educadores do Ensino Fundamental			255.000,00	255.000,00
12.361.1209.2419.0000	Realização de Fóruns e Conferências Municipais			50.000,00	50.000,00
12.361.1209.2420.0000	Formação continuada para Educadores do Campo			87.500,00	87.500,00
12.361.1209.2423.0000	Avaliação Interna para Análise e Investimento			300.000,00	300.000,00
12.361.1209.2424.0000	Capacitação e Formação Continuada para os Profissionais da Educação (Gestores, Equipe Técnica e Administrativo)			62.500,00	62.500,00
12	361 1210 Alunos e profissionais de Educação da rede Municipal			475.000,00	475.000,00
12.361.1210.2758.0000	Implantação e Manutenção de Novas Tecnologias na Rede de Ensino e nas Unidades Administrativas			65.000,00	65.000,00
12.361.1210.2759.0000	Laboratórios de Robótica, Ciência, e Informática			110.000,00	110.000,00
12.361.1210.2760.0000	Sistema de Monitoramento de Segurança			300.000,00	300.000,00
12	361 1211 Melhoria e Expansão da Área Esportiva		1.250.000,00	170.000,00	1.420.000,00
12.361.1211.1321.0000	Construção de Centro Esportivo		1.100.000,00		1.100.000,00
12.361.1211.1322.0000	Aquisição de Materiais Esportivos		150.000,00		150.000,00
12.361.1211.2761.0000	Realização dos Jogos Escolares e Interclasses			90.000,00	90.000,00
12.361.1211.2762.0000	Realização de Eventos Desportivos			50.000,00	50.000,00
12.361.1211.2763.0000	Capacitação para os Profissionais de Educação Física da Rede Municipal			30.000,00	30.000,00
12	365 Educação Infantil		1.500.000,00	2.136.000,00	3.636.000,00
12	365 1207 Expansão e Melhoria da Infraestrutura da Rede Física de Ensino		1.500.000,00		1.500.000,00
12.365.1207.1316.0000	Expansão da Rede Física da Educação Infantil		800.000,00		800.000,00
12.365.1207.1317.0000	Construção de Creches no Município		600.000,00		600.000,00
12.365.1207.1319.0000	Construção do Departamento de Merenda		100.000,00		100.000,00
12	365 1208 Escola Legal			2.016.000,00	2.016.000,00
12.365.1208.2413.0000	Promoção e Qualificação do Ensino Infantil			2.016.000,00	2.016.000,00



# PREFEITURA DO MUNICÍPIO DE GRAVATÁ

R CLETO CAMPELO, 268 - CNPJ:11049830/0001-20

Orçamento Programa - Exercício de 2022

Anexo 06

Page 13

## PROGRAMA DE TRABALHO

(Inc.II, § 2º, Art.2º)

### 02 PODER EXECUTIVO

#### 11 SECRETARIA DE EDUCAÇÃO

Código	Especificação	Operação Especial	Projetos	Atividades	Total
12 365 1209	Valorização e Formação Continuada dos Profissionais da Educação			120.000,00	120.000,00
12.365.1209.2418.0000	Capacitação e Formação Continuada para Educadores da Educação Infantil			120.000,00	120.000,00
12 366	Educação de Jovens e Adultos			1.653.000,00	1.653.000,00
12 366 1208	Escola Legal			1.553.000,00	1.553.000,00
12.366.1208.2235.0000	Ampliação e Fortalecimento da Educação de Jovens e Adultos - EJA			1.553.000,00	1.553.000,00
12 366 1209	Valorização e Formação Continuada dos Profissionais da Educação			100.000,00	100.000,00
12.366.1209.2421.0000	Formação Continuada para os Profissionais da Educação de Jovens e Adultos - EJA			100.000,00	100.000,00
12 367	Educação Especial			647.500,00	647.500,00
12 367 1208	Escola Legal			610.000,00	610.000,00
12.367.1208.2414.0000	Fortalecimento do CIG (Centro de Inclusão)			400.000,00	400.000,00
12.367.1208.2415.0000	Fortalecimento da Educação Especializada Inclusiva			210.000,00	210.000,00
12 367 1209	Valorização e Formação Continuada dos Profissionais da Educação			37.500,00	37.500,00
12.367.1209.2422.0000	Formação Continuada para Profissionais de AEE			37.500,00	37.500,00
TOTAL		0,00	6.030.000,00	60.297.000,00	66.327.000,00

**PREFEITURA DO MUNICÍPIO DE GRAVATÁ**

R CLETO CAMPELO, 268 - CNPJ:11049830/0001-20

Orçamento Programa - Exercício de 2022  
Anexo 06  
Page 14**PROGRAMA DE TRABALHO**

(Inc. II, § 2º, Art. 2º)

**02 PODER EXECUTIVO****12 SECRETARIA DE INFRAESTRUTURA, MOBILIDADE E CONTROLE URBANO**

Código	Especificação	Operação Especial	Projetos	Atividades	Total
15	Urbanismo		6.900.000,00	23.231.000,00	30.131.000,00
15	451 Infra-Estrutura Urbana		6.600.000,00	11.941.000,00	18.541.000,00
15	451 1504 Gestão da Secretaria de Infraestrutura, Mobilidade e Controle Urbano			10.286.000,00	10.286.000,00
15.451.1504.2261.0000	Gestão Administrativa da Secretaria de Infraestrutura, Mobilidade e Controle Urbano			10.286.000,00	10.286.000,00
15	451 1506 Ampliação e Melhoria de Obras e Serviços de Infraestrutura Urbana e Rural		6.600.000,00	1.655.000,00	8.255.000,00
15.451.1506.1130.0000	Desapropriação de Imóveis do Município		200.000,00		200.000,00
15.451.1506.1311.0000	Melhoramento do Sistema Viário Urbano e Rural		2.650.000,00		2.650.000,00
15.451.1506.1312.0000	Construção, Requalificação e/ou Reforma de Espaços e Equipamentos Públicos		2.550.000,00		2.550.000,00
15.451.1506.1313.0000	Aquisição de Equipamentos para Viabilizar as Obras e Serviços de Infraestrutura		1.200.000,00		1.200.000,00
15.451.1506.2539.0000	Elaboração Plano de Mobilidade Urbana			325.000,00	325.000,00
15.451.1506.2629.0000	Manutenção e Conservação de Espaços Equipamentos Públicos			580.000,00	580.000,00
15.451.1506.2631.0000	Manutenção do Sistema Viário Urbano e Rural			750.000,00	750.000,00
15	452 Serviços Urbanos		300.000,00	11.290.000,00	11.590.000,00
15	452 1502 Gestão da Iluminação Pública		300.000,00	2.520.000,00	2.820.000,00
15.452.1502.1310.0000	Expansão da Iluminação Pública		300.000,00		300.000,00
15.452.1502.2265.0000	Manutenção da Iluminação Pública			2.020.000,00	2.020.000,00
15.452.1502.2559.0000	Elaboração, Implantação e Manutenção do Plano de Iluminação Pública			500.000,00	500.000,00
15	452 1505 Gestão de Resíduos Sólidos			8.730.000,00	8.730.000,00
15.452.1505.2627.0000	Elaboração, Implantação e Manutenção do Plano de Gerenciamento de Resíduos Sólidos			80.000,00	80.000,00
15.452.1505.2628.0000	Manutenção dos Serviços de Limpeza Urbana e Coleta dos Resíduos Sólidos			8.650.000,00	8.650.000,00
15	452 1506 Ampliação e Melhoria de Obras e Serviços de Infraestrutura Urbana e Rural			40.000,00	40.000,00
15.452.1506.2630.0000	Administração, Fiscalização e Manutenção das Necrópoles Municipais			40.000,00	40.000,00
17	Saneamento		210.000,00	500.000,00	710.000,00
17	512 Saneamento Básico Urbano		210.000,00	500.000,00	710.000,00
17	512 1506 Ampliação e Melhoria de Obras e Serviços de Infraestrutura Urbana e Rural		210.000,00	500.000,00	710.000,00
17.512.1506.1314.0000	Implantação do Sistema de Abastecimento de Água e Esgotamento Sanitário		210.000,00		210.000,00
17.512.1506.2632.0000	Manutenção do Sistema de Esgotamento Sanitário e Drenagem			500.000,00	500.000,00
TOTAL		0,00	7.110.000,00	23.731.000,00	30.841.000,00

**PREFEITURA DO MUNICÍPIO DE GRAVATÁ**

R CLETO CAMPELO, 268 - CNPJ:11049830/0001-20

Orçamento Programa - Exercício de 2022

Anexo 06

Page 15

**PROGRAMA DE TRABALHO**

(Inc. II, § 2º, Art. 2º)

**02 PODER EXECUTIVO****13 SECRETARIA DE SEGURANÇA E DEFESA CIVIL DO MUNICÍPIO**

Código	Especificação	Operação Especial	Projetos	Atividades	Total
06	Segurança Pública		110.000,00	6.661.000,00	6.771.000,00
06	122 Administração Geral			170.000,00	170.000,00
06	122 0603 Segurança Pública Municipal			170.000,00	170.000,00
06.122.0603.2396.0000	Coordenação, Supervisão e Execução das Políticas de Segurança do Município			80.000,00	80.000,00
06.122.0603.2397.0000	Manutenção das Ações Guarda Municipal			90.000,00	90.000,00
06	128 Formação de Recursos Humanos			10.000,00	10.000,00
06	128 0602 Programa de Valorização Profissional dos Agentes de Segurança Pública Municipal			10.000,00	10.000,00
06.128.0602.2514.0000	Valorização e Desenvolvimento dos Profissionais de Segurança Pública Municipal			10.000,00	10.000,00
06	182 Defesa Civil		110.000,00	6.481.000,00	6.591.000,00
06	182 0601 Gestão de Segurança e Defesa Civil do Município		110.000,00	6.401.000,00	6.511.000,00
06.182.0601.1203.0000	Aquisição de Equipamentos para Monitoramento		100.000,00		100.000,00
06.182.0601.1229.0000	Construção, Reforma e Equipagem da Sede, Centro de Formação e Capacitação da Guarda Municipal		10.000,00		10.000,00
06.182.0601.2513.0000	Gestão Administrativa da Secretaria de Segurança e Defesa Civil			6.401.000,00	6.401.000,00
06	182 0604 Defesa Civil do Município			80.000,00	80.000,00
06.182.0604.2398.0000	Desenvolvimento de Ações de Proteção e Defesa Civil			80.000,00	80.000,00
15	Urbanismo			2.619.250,00	2.619.250,00
15	122 Administração Geral			270.000,00	270.000,00
15	122 0605 Mobilidade Urbana			270.000,00	270.000,00
15.122.0605.2608.0000	Desenvolvimento das Ações Administrativa da DMGTRANS			270.000,00	270.000,00
15	451 Infra-Estrutura Urbana			2.340.250,00	2.340.250,00
15	451 0605 Mobilidade Urbana			2.340.250,00	2.340.250,00
15.451.0605.2602.0000	Promoção das Ações de Engenharia de Tráfego e Transporte			200.000,00	200.000,00
15.451.0605.2603.0000	Implantação e Manutenção de Sinalização Vertical e Horizontal			350.000,00	350.000,00
15.451.0605.2604.0000	Promoção de Ações Educativas Voltadas para o Trânsito			350.000,00	350.000,00
15.451.0605.2605.0000	Fiscalização e Operação do Trânsito e a Circulação dos Transportes			350.000,00	350.000,00
15.451.0605.2607.0000	Gestão Controle e Análise de Estatísticas de Trânsito e Transportes			80.000,00	80.000,00
15.451.0605.2609.0000	Gestão das Vagas de Estacionamento Rotativo Pagos - Zona Azul			1.010.250,00	1.010.250,00
15	453 Transportes Coletivos Urbanos			9.000,00	9.000,00
15	453 0605 Mobilidade Urbana			9.000,00	9.000,00
15.453.0605.2610.0000	Gerenciamento do Transporte Público e Passageiros			9.000,00	9.000,00
TOTAL		0,00	110.000,00	9.260.250,00	9.390.250,00





# PREFEITURA DO MUNICÍPIO DE GRAVATÁ

R CLETO CAMPELO, 268 - CNPJ:11049830/0001-20

Orçamento Programa - Exercício de 2022  
Anexo 06  
Page 16

## PROGRAMA DE TRABALHO

(Inc. II, § 2º, Art. 2º)

### 02 PODER EXECUTIVO

#### 14 SECRETARIA DE TURISMO, CULTURA, ESPORTE E LAZER

Código	Especificação	Operação Especial	Projetos	Atividades	Total
13	Cultura			5.488.000,00	5.488.000,00
13	122 Administração Geral			1.751.000,00	1.751.000,00
13	122 1301 Gestão da Secretaria de Turismo, Cultura, Esporte e Lazer			1.751.000,00	1.751.000,00
13.122.1301.2281.0000	Gestão Administrativa da Secretaria de Turismo, Cultura, Esporte e Lazer			1.751.000,00	1.751.000,00
13	392 Difusão Cultural			3.737.000,00	3.737.000,00
13	392 1303 Incentivo, Promoção e Desenvolvimento da Cultura do Município			3.737.000,00	3.737.000,00
13.392.1303.2611.0000	Apoio e Fomento Cultural			3.715.000,00	3.715.000,00
13.392.1303.2612.0000	Manutenção do Museu Memorial de Gravatá			22.000,00	22.000,00
15	Urbanismo		1.766.750,00		1.766.750,00
15	695 Turismo		1.766.750,00		1.766.750,00
15	695 2305 Estruturação e Promoção Turística de Gravatá		1.766.750,00		1.766.750,00
15.695.2305.1304.0000	Construção de Pórticos Turísticos		578.750,00		578.750,00
15.695.2305.1305.0000	Revitalização do Alto do Cruzeiro e da Escada da Felicidade, incluindo a Construção de Mirante		613.000,00		613.000,00
15.695.2305.1307.0000	Construção do Parque de Eventos de Gravatá		575.000,00		575.000,00
23	Comércio e Serviços		775.000,00	230.000,00	1.005.000,00
23	695 Turismo		775.000,00	230.000,00	1.005.000,00
23	695 2305 Estruturação e Promoção Turística de Gravatá		775.000,00	230.000,00	1.005.000,00
23.695.2305.1303.0000	Estruturação e Requalificação dos Atrativos, Equipamentos e Corredores Turísticos		250.000,00		250.000,00
23.695.2305.1306.0000	Implantação do Trem Turístico		525.000,00		525.000,00
23.695.2305.2613.0000	Promoção, Estruturação e Fortalecimento do Turismo			100.000,00	100.000,00
23.695.2305.2614.0000	Programa de Capacitação, Sensibilização e Formação de Mão-de-Obra e para Atividade Turísticas de Gravatá			90.000,00	90.000,00
23.695.2305.2615.0000	Desenvolvimento de Ações Necessárias para Promover o Turismo			40.000,00	40.000,00
27	Desporto e Lazer		100.000,00	352.000,00	452.000,00
27	811 Desporto de Rendimento			50.000,00	50.000,00
27	811 2702 Incentivo e Promoção do Esporte e lazer para o Município			50.000,00	50.000,00
27.811.2702.2617.0000	Promoção de Atividades Esportivas de Alto Rendimento			50.000,00	50.000,00
27	812 Desporto Comunitário		100.000,00	252.000,00	352.000,00
27	812 2702 Incentivo e Promoção do Esporte e lazer para o Município		100.000,00	252.000,00	352.000,00
27.812.2702.1308.0000	Implantação do Centro Poliesportivo		100.000,00		100.000,00
27.812.2702.2565.0000	Apoio à Liga Desportiva Gravataense			60.000,00	60.000,00
27.812.2702.2616.0000	Promoção de Atividades Esportivas Comunitárias			192.000,00	192.000,00
27	813 Lazer			50.000,00	50.000,00
27	813 2702 Incentivo e Promoção do Esporte e lazer para o Município			50.000,00	50.000,00
27.813.2702.2618.0000	Promoção de Atividades Esportivas de Lazer			50.000,00	50.000,00
TOTAL		0,00	2.641.750,00	6.070.000,00	8.711.750,00



# PREFEITURA DO MUNICÍPIO DE GRAVATÁ

R CLETO CAMPELO, 268 - CNPJ:11049830/0001-20

Orçamento Programa - Exercício de 2022

Anexo 06

Page 17

## PROGRAMA DE TRABALHO

(Inc.II, § 2º, Art.2º)

### 02 PODER EXECUTIVO

#### 15 SECRETARIA DE DESENVOLVIMENTO ECONÔMICO

Código	Especificação	Operação Especial	Projetos	Atividades	Total
04	Administração			2.010.000,00	2.010.000,00
04	122 Administração Geral			2.010.000,00	2.010.000,00
04	122 2301 Gestão da Secretaria de Desenvolvimento Econômico			1.562.000,00	1.562.000,00
04.122.2301.2503.0000	Gestão Administrativa da Secretaria de Desenvolvimento Econômico			1.562.000,00	1.562.000,00
04	122 2304 Fortalecimento das Atividades Econômicas no Município			448.000,00	448.000,00
04.122.2304.2390.0000	Gestão de Mercados, Feiras, Espaços e Equipamentos Públicos			295.000,00	295.000,00
04.122.2304.2391.0000	Promoção ao Desenvolvimento Industrial Sustentavel			153.000,00	153.000,00
23	Comércio e Serviços			110.000,00	110.000,00
23	691 Promoção Comercial			110.000,00	110.000,00
23	691 2304 Fortalecimento das Atividades Econômicas no Município			110.000,00	110.000,00
23.691.2304.2392.0000	Promoção ao Desenvolvimento de Comercio e Serviços			110.000,00	110.000,00
TOTAL		0,00	0,00	2.120.000,00	2.120.000,00



# PREFEITURA DO MUNICÍPIO DE GRAVATÁ

R CLETO CAMPELO, 268 - CNPJ:11049830/0001-20

Orçamento Programa - Exercício de 2022

Anexo 06

Page 18

## PROGRAMA DE TRABALHO

(Inc.II, § 2º, Art.2º)

### 02 PODER EXECUTIVO

#### 16 SECRETARIA DE ASSISTÊNCIA SOCIAL E JUVENTUDE

Código	Especificação	Operação Especial	Projetos	Atividades	Total
08	Assistência Social			135.000,00	135.000,00
08	122 Administração Geral			102.000,00	102.000,00
08	122 0802 Gestão da Secretaria de Assistência Social e Juventude			102.000,00	102.000,00
08.122.0802.2266.0000	Gestão Administrativa da Secretaria de Assistência Social e Juventude			102.000,00	102.000,00
08	124 Controle Interno			10.000,00	10.000,00
08	124 0802 Gestão da Secretaria de Assistência Social e Juventude			10.000,00	10.000,00
08.124.0802.2394.0000	Implementação e Fortalecimento das Ações de Vigilância Sociossistencial			10.000,00	10.000,00
08	244 Assistência Comunitária			23.000,00	23.000,00
08	244 0802 Gestão da Secretaria de Assistência Social e Juventude			15.000,00	15.000,00
08.244.0802.2393.0000	Manutenção dos Conselhos Vinculados a Assistência Social			15.000,00	15.000,00
08	244 0818 Promoção dos Direitos da Juventude			8.000,00	8.000,00
08.244.0818.2395.0000	Coordenação, Supervisão e Execução de Políticas para a Juventude			8.000,00	8.000,00
TOTAL		0,00	0,00	135.000,00	135.000,00



# PREFEITURA DO MUNICÍPIO DE GRAVATÁ

R CLETO CAMPELO, 268 - CNPJ:11049830/0001-20

Orçamento Programa - Exercício de 2022

Anexo 06

Page 19

## PROGRAMA DE TRABALHO

(Inc. II, § 2º, Art. 2º)

02 PODER EXECUTIVO

17 SECRETARIA DE SAÚDE

Código	Especificação	Operação Especial	Projetos	Atividades	Total
10	Saúde			50.000,00	50.000,00
10	122 Administração Geral			50.000,00	50.000,00
10	122 1001 Gestão da Secretaria de Saúde			50.000,00	50.000,00
10.122.1001.2228.0000	Gestão Administrativa da Secretaria de Saúde			50.000,00	50.000,00
TOTAL		0,00	0,00	50.000,00	50.000,00



# PREFEITURA DO MUNICÍPIO DE GRAVATÁ

R CLETO CAMPELO, 268 - CNPJ:11049830/0001-20

Orçamento Programa - Exercício de 2022

Anexo 06

Page 20

## PROGRAMA DE TRABALHO

(Inc. II, § 2º, Art. 2º)

### 02 PODER EXECUTIVO

#### 18 FUNDO MUNICIPAL DE SAÚDE

Código	Especificação	Operação Especial	Projetos	Atividades	Total
10	Saúde		1.360.000,00	53.690.000,00	55.050.000,00
10	122 Administração Geral		200.000,00	6.277.000,00	6.477.000,00
10	122 1009 Gestão Administrativa do Sistema Único de Saúde do Município de Gravatá		200.000,00	6.277.000,00	6.477.000,00
10.122.1009.1227.0000	Execução de Obras e Aquisição de Equipamentos para Investimento nas Ações Administrativas da Secretaria de Saúde		200.000,00		200.000,00
10.122.1009.2229.0000	Manutenção do Conselho Municipal de Saúde			57.000,00	57.000,00
10.122.1009.2301.0000	Qualificação de Recursos Humanos			50.000,00	50.000,00
10.122.1009.2361.0000	Custeio das Ações Administrativas da Secretaria de Saúde			6.170.000,00	6.170.000,00
10	301 Atenção Básica		600.000,00	15.917.000,00	16.517.000,00
10	301 1010 Programa de Atenção Primária Fortalecida e Comprometida com a Saúde das Pessoas		600.000,00	15.917.000,00	16.517.000,00
10.301.1010.1186.0000	Execução de Obras em Imóveis Vinculados à Atenção Primária		600.000,00		600.000,00
10.301.1010.2452.0000	Manutenção das Ações de Atenção Primária à Saúde			15.917.000,00	15.917.000,00
10	302 Assistência Hospitalar e Ambulatorial		500.000,00	27.332.000,00	27.832.000,00
10	302 1011 Programa Compromisso Assistencial de Saúde da População		500.000,00	27.332.000,00	27.832.000,00
10.302.1011.1187.0000	Execução de Obras para Ações de Saúde Relacionadas à Atenção Especializada em Saúde		500.000,00		500.000,00
10.302.1011.2454.0000	Manutenção das Ações de Saúde relacionadas à Atenção Especializada em Saúde			27.332.000,00	27.332.000,00
10	303 Suporte Profilático e Terapêutico			2.143.000,00	2.143.000,00
10	303 1012 Compromisso com a Assistência Farmacêutica às Pessoas			2.143.000,00	2.143.000,00
10.303.1012.2362.0000	Implantação e Manutenção do Programa Farmácia			180.000,00	180.000,00
10.303.1012.2456.0000	Manutenção da Assistência Farmacêutica Ambulatorial e Hospitalar			1.963.000,00	1.963.000,00
10	304 Vigilância Sanitária			415.000,00	415.000,00
10	304 1013 Compromisso com as Ações Sanitárias no Município			415.000,00	415.000,00
10.304.1013.2462.0000	Ações de Vigilância Sanitária			415.000,00	415.000,00
10	305 Vigilância Epidemiológica		60.000,00	1.486.000,00	1.546.000,00
10	305 1014 Compromisso com a Vigilância em Saúde		60.000,00	1.486.000,00	1.546.000,00
10.305.1014.1214.0000	Execução de Obras - Construção, Reforma e/ou Ampliação de Imóveis da Vigilância Epidemiológica e Ambiental		60.000,00		60.000,00
10.305.1014.2463.0000	Manutenção da Vigilância Epidemiológica e Ambiental			1.486.000,00	1.486.000,00
10	306 Alimentação e Nutrição			120.000,00	120.000,00
10	306 1015 Programa Compromisso com a Alimentação e Nutrição das Pessoas			120.000,00	120.000,00
10.306.1015.2326.0000	Manutenção das Ações de Alimentação e Nutrição			120.000,00	120.000,00
28	Encargos Especiais	49.000,00			49.000,00
28	843 Serviço da Dívida Interna	11.000,00			11.000,00
28	843 2802 Gestão dos Encargos Gerais do Fundo Municipal de Saúde	11.000,00			11.000,00
28.843.2802.0016.0000	Pagamento de Juros e Encargos da Dívida	11.000,00			11.000,00
28	846 Outros Encargos Especiais	38.000,00			38.000,00



**PREFEITURA DO MUNICÍPIO DE GRAVATÁ**

R CLETO CAMPELO, 268 - CNPJ:11049830/0001-20

Orçamento Programa - Exercício de 2022

Anexo 06

Page 21

**PROGRAMA DE TRABALHO**

(Inc.II, § 2º, Art.2º)

**02 PODER EXECUTIVO**

**18 FUNDO MUNICIPAL DE SAÚDE**

Código	Especificação	Operação Especial	Projetos	Atividades	Total
28 846 2802	Gestão dos Encargos Gerais do Fundo Municipal de Saúde	38.000,00			38.000,00
28.846.2802.0005.0000	Indenizações e Restituições Diversas	20.000,00			20.000,00
28.846.2802.0006.0000	Amortização de Dívidas Públicas	18.000,00			18.000,00
TOTAL		49.000,00	1.360.000,00	53.690.000,00	55.099.000,00

**PREFEITURA DO MUNICÍPIO DE GRAVATÁ**

R CLETO CAMPELO, 268 - CNPJ:11049830/0001-20

Orçamento Programa - Exercício de 2022

Anexo 06

Page 22

**PROGRAMA DE TRABALHO**

(Inc.II, § 2º, Art.2º)

**02 PODER EXECUTIVO****19 FUNDO MUNICIPAL DE ASSISTÊNCIA SOCIAL**

Código	Especificação	Operação Especial	Projetos	Atividades	Total
08	Assistência Social		550.000,00	6.046.000,00	6.596.000,00
08	122 Administração Geral			2.405.000,00	2.405.000,00
08	122 0817 Gestão do Fundo Municipal de Assistência Social			2.405.000,00	2.405.000,00
08.122.0817.2327.0000	Gestão Administrativa do Fundo Municipal de Assistência Social			2.405.000,00	2.405.000,00
08	244 Assistência Comunitária		550.000,00	3.641.000,00	4.191.000,00
08	244 0819 Fortalecimento do Sistema Único de Assistência Social - SUAS		550.000,00	3.641.000,00	4.191.000,00
08.244.0819.1183.0000	Construção, Reforma e Equipagem de Centro de Referência de Assistência social - CRAS		250.000,00		250.000,00
08.244.0819.1184.0000	Construção, Reforma e Equipagem de Centro de Referência de Assistência social - CREAS		300.000,00		300.000,00
08.244.0819.2328.0000	Manutenção do Conselho Municipal de Assistência Social			20.000,00	20.000,00
08.244.0819.2468.0000	Desenvolvimento das Ações de Proteção Social Básica			1.935.000,00	1.935.000,00
08.244.0819.2469.0000	Desenvolvimento das Ações de Proteção Social Especial (Média e Alta Complexidade)			1.021.000,00	1.021.000,00
08.244.0819.2470.0000	Gestão do Cadastro Único e do Programa Bolsa Família			650.000,00	650.000,00
08.244.0819.2471.0000	Manutenção das Ações do IGD-SUAS			15.000,00	15.000,00
TOTAL		0,00	550.000,00	6.046.000,00	6.596.000,00

**PREFEITURA DO MUNICÍPIO DE GRAVATÁ**

R CLETO CAMPELO, 268 - CNPJ:11049830/0001-20

Orçamento Programa - Exercício de 2022

Anexo 06

Page 23

**PROGRAMA DE TRABALHO**

(Inc. II, § 2º, Art. 2º)

02 PODER EXECUTIVO

20 PODER EXECUTIVO

Código	Especificação	Operação Especial	Projetos	Atividades	Total
04	Administração		40.000,00	1.080.000,00	1.120.000,00
04	122 Administração Geral		40.000,00	1.080.000,00	1.120.000,00
04	122 0901 Gestão Administrativa do RPPS		40.000,00	1.080.000,00	1.120.000,00
04.122.0901.1161.0000	Execução de Obras, Aquisição de Imóveis, Móveis, Máquina e Equipamentos Diversos		30.000,00		30.000,00
04.122.0901.1301.0000	Execução de Obras, Aquisição de Imóveis, Máquinas e Equipamentos Diversos		10.000,00		10.000,00
04.122.0901.2348.0000	Gestão Administrativa do RPPS			735.000,00	735.000,00
04.122.0901.2352.0000	Gestão Administrativa do RPPS			320.000,00	320.000,00
04.122.0901.2433.0000	Capacitação, Treinamento e Qualificação de Agentes Públicos Municipais do RPPS.			25.000,00	25.000,00
09	Previdência Social			26.200.000,00	26.200.000,00
09	272 Previdência do Regime Estatutário			26.200.000,00	26.200.000,00
09	272 0902 Manutenção das Atividades Previdenciárias do RPPS			26.200.000,00	26.200.000,00
09.272.0902.2349.0000	Manutenção do Fundo Financeiro			26.000.000,00	26.000.000,00
09.272.0902.2353.0000	Manutenção das Atividades Previdenciárias do RPPS			200.000,00	200.000,00
28	Encargos Especiais	45.000,00			45.000,00
28	843 Serviço da Dívida Interna	25.000,00			25.000,00
28	843 0902 Manutenção das Atividades Previdenciárias do RPPS	25.000,00			25.000,00
28.843.0902.0013.0000	Compensações ao RGPS	5.000,00			5.000,00
28.843.0902.0014.0000	Precatórios e Sentença Judiciais do RPPS	20.000,00			20.000,00
28	846 Outros Encargos Especiais	20.000,00			20.000,00
28	846 0902 Manutenção das Atividades Previdenciárias do RPPS	20.000,00			20.000,00
28.846.0902.0015.0000	Indenizações e Restituições do RPPS	20.000,00			20.000,00
99	Reserva de Contingência			4.264.000,00	4.264.000,00
99	999 Reserva de Contingência			4.264.000,00	4.264.000,00
99	999 9997 Reserva de Contingência			4.264.000,00	4.264.000,00
99.999.9997.2436.0000	Reserva de Contingência			4.264.000,00	4.264.000,00
TOTAL		45.000,00	40.000,00	31.544.000,00	31.629.000,00





**PREFEITURA DO MUNICÍPIO DE GRAVATÁ**

R CLETO CAMPELO, 268 - CNPJ:11049830/0001-20

Orçamento Programa - Exercício de 2022

Anexo 06

Page 24

**PROGRAMA DE TRABALHO**

(Inc.II, § 2º, Art.2º)

**02 PODER EXECUTIVO**

**21 FUNDECA**

Código	Especificação	Operação Especial	Projetos	Atividades	Total
08	Assistência Social			1.531.000,00	1.531.000,00
08	243	Assistência à Criança e ao Adolescente		1.531.000,00	1.531.000,00
08	243	0815	Gestão Administrativa do Fundo Municipal do Direito da Criança e do Adolescente	778.000,00	778.000,00
08.243.0815.2344.0000	Gestão Administrativa do Fundo Municipal da Criança e do Adolescente			778.000,00	778.000,00
08	243	0816	Proteção e Defesa dos Direitos das Crianças e dos Adolescentes	753.000,00	753.000,00
08.243.0816.2345.0000	Desenvolvimento de Ações de Proteção à Criança e ao Adolescente			130.000,00	130.000,00
08.243.0816.2347.0000	Manutenção das Ações Vinculadas ao Conselho Tutelar			493.000,00	493.000,00
08.243.0816.2360.0000	Realização da Conferência Municipal dos Direitos da Criança e do Adolescente			80.000,00	80.000,00
08.243.0816.2592.0000	Desenvolvimento de Ações de Enfretamento às Drogas			50.000,00	50.000,00
<b>TOTAL</b>		0,00	0,00	1.531.000,00	1.531.000,00



# PREFEITURA DO MUNICÍPIO DE GRAVATÁ

R CLETO CAMPELO, 268 - CNPJ:11049830/0001-20

Orçamento Programa - Exercício de 2022

Anexo 06

Page 25

## PROGRAMA DE TRABALHO

(Inc.II, § 2º, Art.2º)

### 02 PODER EXECUTIVO

#### 25 AGÊNCIA MUNICIPAL DE MEIO AMBIENTE

Código	Especificação	Operação Especial	Projetos	Atividades	Total
18	Gestão Ambiental			460.000,00	460.000,00
18	122 Administração Geral			100.000,00	100.000,00
18	122 1801 Gestão da Agência Municipal de Meio Ambiente			100.000,00	100.000,00
18.122.1801.2293.0000	Gestão da Agência Municipal de Meio Ambiente			100.000,00	100.000,00
18	541 Preservação e Conservação Ambiental			350.000,00	350.000,00
18	541 1806 Gravata Sustentável			260.000,00	260.000,00
18.541.1806.2408.0000	Promoção da Destinação Adequada do Resíduos Sólidos			250.000,00	250.000,00
18.541.1806.2409.0000	Promoção de Campanhas Educação Ambiental			10.000,00	10.000,00
18	541 1807 Gravata Mais Verde			90.000,00	90.000,00
18.541.1807.2411.0000	Desenvolvimento de Ações para Recuperação de Áreas Verdes			90.000,00	90.000,00
18	542 Controle Ambiental			10.000,00	10.000,00
18	542 1806 Gravata Sustentável			10.000,00	10.000,00
18.542.1806.2410.0000	Desenvolvimento de Ações para Promover uma Cidade Sustentável			10.000,00	10.000,00
TOTAL		0,00	0,00	460.000,00	460.000,00



**PREFEITURA DO MUNICÍPIO DE GRAVATÁ**

R CLETO CAMPELO, 268 - CNPJ:11049830/0001-20

Orçamento Programa - Exercício de 2022

Anexo 06

Page 26

**PROGRAMA DE TRABALHO**

(Inc.II, § 2º, Art.2º)

**02 PODER EXECUTIVO**

**26 FUNDO MUNICIPAL DE HABITAÇÃO DE INTERESSE SOCIAL**

Código	Especificação	Operação Especial	Projetos	Atividades	Total
16	Habitação			20.000,00	20.000,00
16	482 Habitação Urbana			20.000,00	20.000,00
16	482 1601 Minha Moradia Legal			20.000,00	20.000,00
16.482.1601.2499.0000	Elaboração, Coordenação e Monitoramento de Projetos Habitacionais			20.000,00	20.000,00
TOTAL		0,00	0,00	20.000,00	20.000,00
TOTAL GERAL		1.594.000,00	19.143.750,00	245.191.250,00	265.929.000,00



# PREFEITURA DO MUNICÍPIO DE GRAVATÁ

R CLETO CAMPELO, 268 - CNPJ:11049830/0001-20

Orçamento Programa - Exercício de 2022

Anexo 07

Page 1

## PROGRAMA DE TRABALHO DO GOVERNO DEMONSTRATIVO DE FUNÇÕES, SUBFUNÇÕES E PROGRAMAS POR PROJETOS, ATIVIDADES E OPERAÇÕES ESPECIAIS (Inc. II, § 2º, Art. 2º)

Código	Especificação	Operação Especial	Projetos	Atividades	Total
01	Legislativa	0,00	342.000,00	9.858.000,00	10.200.000,00
01	031 Ação Legislativa	0,00	340.000,00	8.423.000,00	8.763.000,00
01	031 0101 Gestão Administrativa do Poder Legislativo	0,00	340.000,00	8.423.000,00	8.763.000,00
01.031.0101.1001.0000	Construção, Reforma e/ou Ampliação do Prédio da Câmara	0,00	210.000,00	0,00	210.000,00
01.031.0101.1002.0000	Aquisição de Veículos, Móveis e Utensílios Diversos à Câmara Municipal	0,00	130.000,00	0,00	130.000,00
01.031.0101.2001.0000	Manutenção das Atividades Legislativas	0,00	0,00	2.050.000,00	2.050.000,00
01.031.0101.2002.0000	Verba Indenizatória do Presidente da Câmara e Ajuda de Custo	0,00	0,00	120.000,00	120.000,00
01.031.0101.2003.0000	Gestão Administrativa da Câmara	0,00	0,00	6.218.000,00	6.218.000,00
01.031.0101.2004.0000	Treinamento e Capacitação dos Servidores	0,00	0,00	15.000,00	15.000,00
01.031.0101.2005.0000	Divulgação Institucional do Poder Legislativo	0,00	0,00	5.000,00	5.000,00
01.031.0101.2006.0000	Recepções, Hospedagens e Homenagens	0,00	0,00	9.000,00	9.000,00
01.031.0101.2007.0000	Sentenças Judiciais e Precatórios	0,00	0,00	6.000,00	6.000,00
01	123 Administração Financeira	0,00	2.000,00	0,00	2.000,00
01	123 0101 Gestão Administrativa do Poder Legislativo	0,00	2.000,00	0,00	2.000,00
01.123.0101.1003.0000	Amortização da Dívida Contratada	0,00	2.000,00	0,00	2.000,00
01	271 Previdência Básica	0,00	0,00	1.435.000,00	1.435.000,00
01	271 0101 Gestão Administrativa do Poder Legislativo	0,00	0,00	1.435.000,00	1.435.000,00
01.271.0101.2008.0000	Pagamento de Obrigações Patronais - INSS	0,00	0,00	1.371.000,00	1.371.000,00
01.271.0101.2009.0000	Pagamento dos Inativos	0,00	0,00	50.000,00	50.000,00
01.271.0101.2010.0000	Pagamento das Obrigações Patronais - RPPS	0,00	0,00	14.000,00	14.000,00
03	Essencial à Justiça	0,00	0,00	100.000,00	100.000,00
03	422 Direitos Individuais, Coletivos e Difusos	0,00	0,00	100.000,00	100.000,00
03	422 0413 Coordenação, Supervisão e Execução das Ações da Procuradoria Geral	0,00	0,00	100.000,00	100.000,00
03.422.0413.2365.0000	Promoção do Programa "Adimplente com Gravata"	0,00	0,00	30.000,00	30.000,00
03.422.0413.2366.0000	Implantar e Manter Centro de Assistência e Orientação Jurídica à População Carente do Município	0,00	0,00	70.000,00	70.000,00
04	Administração	0,00	610.000,00	26.783.000,00	27.393.000,00
04	121 Planejamento e Orçamento	0,00	0,00	15.000,00	15.000,00
04	121 0418 Planejamento Governamental	0,00	0,00	15.000,00	15.000,00
04.121.0418.2372.0000	Coordenação do Processo de Elaboração e Implementação dos Instrumentos de Planejamento (PPA, LOA, LDO)	0,00	0,00	15.000,00	15.000,00
04	122 Administração Geral	0,00	40.000,00	22.718.000,00	22.758.000,00
04	122 0401 Gestão do Gabinete do Prefeito	0,00	0,00	2.171.000,00	2.171.000,00
04.122.0401.2202.0000	Gestão Administrativa do Gabinete do Prefeito	0,00	0,00	2.171.000,00	2.171.000,00
04	122 0402 Gestão da Procuradoria Geral do Município	0,00	0,00	1.758.000,00	1.758.000,00
04.122.0402.2206.0000	Gestão Administrativa da Procuradoria Geral do Município	0,00	0,00	1.758.000,00	1.758.000,00
04	122 0403 Gestão do Gabinete de Comunicação Social e Imprensa	0,00	0,00	1.054.000,00	1.054.000,00
04.122.0403.2207.0000	Gestão Administrativa do Gabinete de Comunicação Social e Imprensa	0,00	0,00	1.054.000,00	1.054.000,00

**PREFEITURA DO MUNICÍPIO DE GRAVATÁ**

R CLETO CAMPELO, 268 - CNPJ:11049830/0001-20

Orçamento Programa - Exercício de 2022

Anexo 07

Page 2

**PROGRAMA DE TRABALHO DO GOVERNO  
DEMONSTRATIVO DE FUNÇÕES, SUBFUNÇÕES E PROGRAMAS  
POR PROJETOS, ATIVIDADES E OPERAÇÕES ESPECIAIS**

(Inc. II, § 2º, Art. 2º)

Código	Especificação	Operação Especial	Projetos	Atividades	Total
04	Administração	0,00	610.000,00	26.783.000,00	27.393.000,00
04	122 Administração Geral	0,00	40.000,00	22.718.000,00	22.758.000,00
04	122 0405 Gestão do Gabinete de Governo e Participação Social	0,00	0,00	1.062.000,00	1.062.000,00
04.122.0405.2210.0000	Manutenção dos Conselhos Municipais	0,00	0,00	40.000,00	40.000,00
04.122.0405.2519.0000	Gestão Administrativa do Gabinete de Governo e Participação Social	0,00	0,00	1.022.000,00	1.022.000,00
04	122 0406 Gestão da Secretaria de Planejamento e Orçamento	0,00	0,00	485.000,00	485.000,00
04.122.0406.2501.0000	Gestão Administrativa da Secretaria de Planejamento e Orçamento	0,00	0,00	485.000,00	485.000,00
04	122 0408 Gestão da Secretaria Municipal de Administração	0,00	0,00	7.021.000,00	7.021.000,00
04.122.0408.2218.0000	Gestão Administrativa da Secretaria de Administração	0,00	0,00	3.070.000,00	3.070.000,00
04.122.0408.2310.0000	Aquisição, Controle e Distribuição de Materiais de Consumo Comuns a Diversos Órgãos	0,00	0,00	3.951.000,00	3.951.000,00
04	122 0409 Gestão da Secretaria da Mulher	0,00	0,00	592.000,00	592.000,00
04.122.0409.2502.0000	Gestão Administrativa da Secretaria da Mulher	0,00	0,00	592.000,00	592.000,00
04	122 0410 Gestão da Secretaria de Finanças	0,00	0,00	4.860.000,00	4.860.000,00
04.122.0410.2225.0000	Programa Nacional de Apoio à Modernização Administrativa e Fiscal - PMAT	0,00	0,00	120.000,00	120.000,00
04.122.0410.2226.0000	Gestão Administrativa da Secretaria de Finanças	0,00	0,00	4.740.000,00	4.740.000,00
04	122 0412 Gestão das Políticas Municipais	0,00	0,00	130.000,00	130.000,00
04.122.0412.2363.0000	Coordenação do Processo Político Administrativo do Município	0,00	0,00	40.000,00	40.000,00
04.122.0412.2364.0000	Realizar Atividades Inerentes às Funções de Cerimonial do Município	0,00	0,00	90.000,00	90.000,00
04	122 0414 Assessoramento ao Governo Municipal	0,00	0,00	50.000,00	50.000,00
04.122.0414.2369.0000	Assessoramento ao Governo Municipal	0,00	0,00	50.000,00	50.000,00
04	122 0420 Modernização da Gestão da Secretaria de Administração	0,00	0,00	25.000,00	25.000,00
04.122.0420.2375.0000	Modernização Administrativa	0,00	0,00	25.000,00	25.000,00
04	122 0422 Gestão Eficiente de Recursos Humanos	0,00	0,00	170.000,00	170.000,00
04.122.0422.2378.0000	Coordenação e Gestão das Atividades de Administração de Recursos Humanos	0,00	0,00	170.000,00	170.000,00
04	122 0901 Gestão Administrativa do RPPS	0,00	40.000,00	1.080.000,00	1.120.000,00
04.122.0901.1161.0000	Execução de Obras, Aquisição de Imóveis, Móveis, Máquina e Equipamentos Diversos	0,00	30.000,00	0,00	30.000,00
04.122.0901.1301.0000	Execução de Obras, Aquisição de Imóveis, Máquinas e Equipamentos Diversos	0,00	10.000,00	0,00	10.000,00
04.122.0901.2348.0000	Gestão Administrativa do RPPS	0,00	0,00	735.000,00	735.000,00
04.122.0901.2352.0000	Gestão Administrativa do RPPS	0,00	0,00	320.000,00	320.000,00
04.122.0901.2433.0000	Capacitação, Treinamento e Qualificação de Agentes Públicos Municipais do RPPS.	0,00	0,00	25.000,00	25.000,00
04	122 2301 Gestão da Secretaria de Desenvolvimento Econômico	0,00	0,00	1.562.000,00	1.562.000,00
04.122.2301.2503.0000	Gestão Administrativa da Secretaria de Desenvolvimento Econômico	0,00	0,00	1.562.000,00	1.562.000,00
04	122 2304 Fortalecimento das Atividades Econômicas no Município	0,00	0,00	448.000,00	448.000,00
04.122.2304.2390.0000	Gestão de Mercados, Feiras, Espaços e Equipamentos Públicos	0,00	0,00	295.000,00	295.000,00
04.122.2304.2391.0000	Promoção ao Desenvolvimento Industrial Sustentável	0,00	0,00	153.000,00	153.000,00
04	122 2801 Gestão dos Encargos Gerais do Município	0,00	0,00	250.000,00	250.000,00
04.122.2801.2405.0000	Encargos Gerais Comuns a Diversos Órgãos	0,00	0,00	200.000,00	200.000,00
04.122.2801.2406.0000	Encargos com Despesas de Exercício Anterior	0,00	0,00	50.000,00	50.000,00
04	123 Administração Financeira	0,00	0,00	1.350.000,00	1.350.000,00

**PREFEITURA DO MUNICÍPIO DE GRAVATÁ**

R CLETO CAMPELO, 268 - CNPJ:11049830/0001-20

Orçamento Programa - Exercício de 2022

Anexo 07

Page 3

**PROGRAMA DE TRABALHO DO GOVERNO  
DEMONSTRATIVO DE FUNÇÕES, SUBFUNÇÕES E PROGRAMAS  
POR PROJETOS, ATIVIDADES E OPERAÇÕES ESPECIAIS**

(Inc. II, § 2º, Art. 2º)

Código	Especificação	Operação Especial	Projetos	Atividades	Total
04	Administração	0,00	610.000,00	26.783.000,00	27.393.000,00
04	123 Administração Financeira	0,00	0,00	1.350.000,00	1.350.000,00
04	123 0429 Gestão Tributária e Financeira do Município	0,00	0,00	1.350.000,00	1.350.000,00
04.123.0429.2401.0000	Atendimento ao Contribuinte e Fiscalização, Cobrança e Arrecadação dos Tributos Municipais	0,00	0,00	300.000,00	300.000,00
04.123.0429.2402.0000	Modernização e Manutenção do Sistema de Arrecadação Tributária	0,00	0,00	330.000,00	330.000,00
04.123.0429.2403.0000	Administração das Finanças do Município	0,00	0,00	720.000,00	720.000,00
04	124 Controle Interno	0,00	0,00	1.165.000,00	1.165.000,00
04	124 0404 Gestão da Controladoria Geral do Município	0,00	0,00	720.000,00	720.000,00
04.124.0404.2209.0000	Gestão Administrativa da Controladoria Geral do Município	0,00	0,00	720.000,00	720.000,00
04	124 0417 Fortalecimento do Controle Interno na Administração Pública Municipal	0,00	0,00	125.000,00	125.000,00
04.124.0417.2371.0000	Modernização e adequação dos equipamentos de TI visando a melhoria do acesso à transparência	0,00	0,00	125.000,00	125.000,00
04	124 0418 Planejamento Governamental	0,00	0,00	100.000,00	100.000,00
04.124.0418.2373.0000	Promover a Revisão do Plano Diretor	0,00	0,00	100.000,00	100.000,00
04	124 0419 Gestão Eficiente do Patrimônio	0,00	0,00	220.000,00	220.000,00
04.124.0419.2374.0000	Bens Patrimonial	0,00	0,00	220.000,00	220.000,00
04	126 Tecnologia da Informação	0,00	500.000,00	0,00	500.000,00
04	126 0421 Modernização da Tecnologia da Informação da Prefeitura Municipal de Gravata	0,00	500.000,00	0,00	500.000,00
04.126.0421.1302.0000	Modernização, Expansão e Atualização do Ambiente de Tecnologia da Informação	0,00	500.000,00	0,00	500.000,00
04	128 Formação de Recursos Humanos	0,00	0,00	15.000,00	15.000,00
04	128 0420 Modernização da Gestão da Secretaria de Administração	0,00	0,00	15.000,00	15.000,00
04.128.0420.2376.0000	Implantar Escola de Governo	0,00	0,00	15.000,00	15.000,00
04	131 Comunicação Social	0,00	70.000,00	1.520.000,00	1.590.000,00
04	131 0415 Desenvolvimento de Ações Institucionais	0,00	70.000,00	0,00	70.000,00
04.131.0415.2370.0000	Modernização dos Sistema de Comunicação da Prefeitura	0,00	70.000,00	0,00	70.000,00
04	131 0416 Promoção de Ações de Relações Públicas e Assessoria de Imprensa	0,00	0,00	1.520.000,00	1.520.000,00
04.131.0416.2212.0000	Desenvolvimento de Ações de Divulgação Institucional	0,00	0,00	1.520.000,00	1.520.000,00
06	Segurança Pública	0,00	110.000,00	6.681.000,00	6.791.000,00
06	122 Administração Geral	0,00	0,00	170.000,00	170.000,00
06	122 0603 Segurança Pública Municipal	0,00	0,00	170.000,00	170.000,00
06.122.0603.2396.0000	Coordenação, Supervisão e Execução das Políticas de Segurança do Município	0,00	0,00	80.000,00	80.000,00
06.122.0603.2397.0000	Manutenção das Ações Guarda Municipal	0,00	0,00	90.000,00	90.000,00
06	128 Formação de Recursos Humanos	0,00	0,00	10.000,00	10.000,00

**PREFEITURA DO MUNICÍPIO DE GRAVATÁ**

R CLETO CAMPELO, 268 - CNPJ:11049830/0001-20

Orçamento Programa - Exercício de 2022

Anexo 07

Page 4

**PROGRAMA DE TRABALHO DO GOVERNO  
DEMONSTRATIVO DE FUNÇÕES, SUBFUNÇÕES E PROGRAMAS  
POR PROJETOS, ATIVIDADES E OPERAÇÕES ESPECIAIS  
(Inc. II, § 2º, Art. 2º)**

Código	Especificação	Operação Especial	Projetos	Atividades	Total	
06	Segurança Pública	0,00	110.000,00	6.681.000,00	6.791.000,00	
06	128	Formação de Recursos Humanos	0,00	0,00	10.000,00	10.000,00
06	128	0602 Programa de Valorização Profissional dos Agentes de Segurança Pública Municipal	0,00	0,00	10.000,00	10.000,00
06.128.0602.2514.0000	Valorização e Desenvolvimento dos Profissionais de Segurança Pública Municipal	0,00	0,00	10.000,00	10.000,00	
06	153	Defesa Terrestre	0,00	0,00	20.000,00	20.000,00
06	153	0405 Gestão do Gabinete de Governo e Participação Social	0,00	0,00	20.000,00	20.000,00
06.153.0405.2368.0000	Manutenção da Junta de Serviço Militar- Parceria com o Exército Brasileiro	0,00	0,00	20.000,00	20.000,00	
06	182	Defesa Civil	0,00	110.000,00	6.481.000,00	6.591.000,00
06	182	0601 Gestão de Segurança e Defesa Civil do Município	0,00	110.000,00	6.401.000,00	6.511.000,00
06.182.0601.1203.0000	Aquisição de Equipamentos para Monitoramento	0,00	100.000,00	0,00	100.000,00	
06.182.0601.1229.0000	Construção, Reforma e Equipagem da Sede, Centro de Formação e Capacitação da Guarda Municipal	0,00	10.000,00	0,00	10.000,00	
06.182.0601.2513.0000	Gestão Administrativa da Secretaria de Segurança e Defesa Civil	0,00	0,00	6.401.000,00	6.401.000,00	
06	182	0604 Defesa Civil do Município	0,00	0,00	80.000,00	80.000,00
06.182.0604.2398.0000	Desenvolvimento de Ações de Proteção e Defesa Civil	0,00	0,00	80.000,00	80.000,00	
08	Assistência Social	0,00	550.000,00	7.712.000,00	8.262.000,00	
08	122	Administração Geral	0,00	0,00	2.507.000,00	2.507.000,00
08	122	0802 Gestão da Secretaria de Assistência Social e Juventude	0,00	0,00	102.000,00	102.000,00
08.122.0802.2266.0000	Gestão Administrativa da Secretaria de Assistência Social e Juventude	0,00	0,00	102.000,00	102.000,00	
08	122	0817 Gestão do Fundo Municipal de Assistência Social	0,00	0,00	2.405.000,00	2.405.000,00
08.122.0817.2327.0000	Gestão Administrativa do Fundo Municipal de Assistência Social	0,00	0,00	2.405.000,00	2.405.000,00	
08	124	Controle Interno	0,00	0,00	10.000,00	10.000,00
08	124	0802 Gestão da Secretaria de Assistência Social e Juventude	0,00	0,00	10.000,00	10.000,00
08.124.0802.2394.0000	Implementação e Fortalecimento das Ações de Vigilância Sociossistencial	0,00	0,00	10.000,00	10.000,00	
08	243	Assistência à Criança e ao Adolescente	0,00	0,00	1.531.000,00	1.531.000,00
08	243	0815 Gestão Administrativa do Fundo Municipal do Direito da Criança e do Adolescente	0,00	0,00	778.000,00	778.000,00
08.243.0815.2344.0000	Gestão Administrativa do Fundo Municipal da Criança e do Adolescente	0,00	0,00	778.000,00	778.000,00	
08	243	0816 Proteção e Defesa dos Direitos das Crianças e dos Adolescentes	0,00	0,00	753.000,00	753.000,00
08.243.0816.2345.0000	Desenvolvimento de Ações de Proteção à Criança e ao Adolescente	0,00	0,00	130.000,00	130.000,00	
08.243.0816.2347.0000	Manutenção das Ações Vinculadas ao Conselho Tutelar	0,00	0,00	493.000,00	493.000,00	
08.243.0816.2360.0000	Realização da Conferência Municipal dos Direitos da Criança e do Adolescente	0,00	0,00	80.000,00	80.000,00	
08.243.0816.2592.0000	Desenvolvimento de Ações de Enfretamento às Drogas	0,00	0,00	50.000,00	50.000,00	
08	244	Assistência Comunitária	0,00	550.000,00	3.664.000,00	4.214.000,00



# PREFEITURA DO MUNICÍPIO DE GRAVATÁ

R CLETO CAMPELO, 268 - CNPJ:11049830/0001-20

Orçamento Programa - Exercício de 2022

Anexo 07

Page 5

## PROGRAMA DE TRABALHO DO GOVERNO DEMONSTRATIVO DE FUNÇÕES, SUBFUNÇÕES E PROGRAMAS POR PROJETOS, ATIVIDADES E OPERAÇÕES ESPECIAIS (Inc. II, § 2º, Art. 2º)

Código	Especificação	Operação Especial	Projetos	Atividades	Total
08	Assistência Social	0,00	550.000,00	7.712.000,00	8.262.000,00
08	244 Assistência Comunitária	0,00	550.000,00	3.664.000,00	4.214.000,00
08	244 0802 Gestão da Secretaria de Assistência Social e Juventude	0,00	0,00	15.000,00	15.000,00
08.244.0802.2393.0000	Manutenção dos Conselhos Vinculados a Assistência Social	0,00	0,00	15.000,00	15.000,00
08	244 0818 Promoção dos Direitos da Juventude	0,00	0,00	8.000,00	8.000,00
08.244.0818.2395.0000	Coordenação, Supervisão e Execução de Políticas para a Juventude	0,00	0,00	8.000,00	8.000,00
08	244 0819 Fortalecimento do Sistema Único de Assistência Social - SUAS	0,00	550.000,00	3.641.000,00	4.191.000,00
08.244.0819.1183.0000	Construção, Reforma e Equipagem de Centro de Referência de Assistência social - CRAS	0,00	250.000,00	0,00	250.000,00
08.244.0819.1184.0000	Construção, Reforma e Equipagem de Centro de Referência de Assistência social - CREAS	0,00	300.000,00	0,00	300.000,00
08.244.0819.2328.0000	Manutenção do Conselho Municipal de Assistência Social	0,00	0,00	20.000,00	20.000,00
08.244.0819.2468.0000	Desenvolvimento das Ações de Proteção Social Básica	0,00	0,00	1.935.000,00	1.935.000,00
08.244.0819.2469.0000	Desenvolvimento das Ações de Proteção Social Especial (Média e Alta Complexidade)	0,00	0,00	1.021.000,00	1.021.000,00
08.244.0819.2470.0000	Gestão do Cadastro Único e do Programa Bolsa Família	0,00	0,00	650.000,00	650.000,00
08.244.0819.2471.0000	Manutenção das Ações do IGD-SUAS	0,00	0,00	15.000,00	15.000,00
09	Previdência Social	0,00	0,00	26.200.000,00	26.200.000,00
09	272 Previdência do Regime Estatutário	0,00	0,00	26.200.000,00	26.200.000,00
09	272 0902 Manutenção das Atividades Previdenciárias do RPPS	0,00	0,00	26.200.000,00	26.200.000,00
09.272.0902.2349.0000	Manutenção do Fundo Financeiro	0,00	0,00	26.000.000,00	26.000.000,00
09.272.0902.2353.0000	Manutenção das Atividades Previdenciárias do RPPS	0,00	0,00	200.000,00	200.000,00
10	Saúde	0,00	1.360.000,00	53.740.000,00	55.100.000,00
10	122 Administração Geral	0,00	200.000,00	6.327.000,00	6.527.000,00
10	122 1001 Gestão da Secretaria de Saúde	0,00	0,00	50.000,00	50.000,00
10.122.1001.2228.0000	Gestão Administrativa da Secretaria de Saúde	0,00	0,00	50.000,00	50.000,00
10	122 1009 Gestão Administrativa do Sistema Único de Saúde do Município de Gravatá	0,00	200.000,00	6.277.000,00	6.477.000,00
10.122.1009.1227.0000	Execução de Obras e Aquisição de Equipamentos para Investimento nas Ações Administrativas da Secretaria de Saúde	0,00	200.000,00	0,00	200.000,00
10.122.1009.2229.0000	Manutenção do Conselho Municipal de Saúde	0,00	0,00	57.000,00	57.000,00
10.122.1009.2301.0000	Qualificação de Recursos Humanos	0,00	0,00	50.000,00	50.000,00
10.122.1009.2361.0000	Custeio das Ações Administrativas da Secretaria de Saúde	0,00	0,00	6.170.000,00	6.170.000,00
10	301 Atenção Básica	0,00	600.000,00	15.917.000,00	16.517.000,00
10	301 1010 Programa de Atenção Primária Fortalecida e Comprometida com a Saúde das Pessoas	0,00	600.000,00	15.917.000,00	16.517.000,00
10.301.1010.1186.0000	Execução de Obras em Imóveis Vinculados à Atenção Primária	0,00	600.000,00	0,00	600.000,00
10.301.1010.2452.0000	Manutenção das Ações de Atenção Primária à Saúde	0,00	0,00	15.917.000,00	15.917.000,00
10	302 Assistência Hospitalar e Ambulatorial	0,00	500.000,00	27.332.000,00	27.832.000,00
10	302 1011 Programa Compromisso Assistencial de Saúde da População	0,00	500.000,00	27.332.000,00	27.832.000,00
10.302.1011.1187.0000	Execução de Obras para Ações de Saúde Relacionadas à Atenção Especializada em Saúde	0,00	500.000,00	0,00	500.000,00
10.302.1011.2454.0000	Manutenção das Ações de Saúde relacionadas à Atenção Especializada em Saúde	0,00	0,00	27.332.000,00	27.332.000,00



**PREFEITURA DO MUNICÍPIO DE GRAVATÁ**

R CLETO CAMPELO, 268 - CNPJ:11049830/0001-20

Orçamento Programa - Exercício de 2022

Anexo 07

Page 6

**PROGRAMA DE TRABALHO DO GOVERNO  
DEMONSTRATIVO DE FUNÇÕES, SUBFUNÇÕES E PROGRAMAS  
POR PROJETOS, ATIVIDADES E OPERAÇÕES ESPECIAIS  
(Inc. II, § 2º, Art. 2º)**

Código	Especificação	Operação Especial	Projetos	Atividades	Total
10	Saúde	0,00	1.360.000,00	53.740.000,00	55.100.000,00
10	303 Suporte Profilático e Terapêutico	0,00	0,00	2.143.000,00	2.143.000,00
10	303 1012 Compromisso com a Assistência Farmacêutica às Pessoas	0,00	0,00	2.143.000,00	2.143.000,00
10.303.1012.2362.0000	Implantação e Manutenção do Programa Fitofarmácia	0,00	0,00	180.000,00	180.000,00
10.303.1012.2456.0000	Manutenção da Assistência Farmacêutica Ambulatorial e Hospitalar	0,00	0,00	1.963.000,00	1.963.000,00
10	304 Vigilância Sanitária	0,00	0,00	415.000,00	415.000,00
10	304 1013 Compromisso com as Ações Sanitárias no Município	0,00	0,00	415.000,00	415.000,00
10.304.1013.2462.0000	Ações de Vigilância Sanitária	0,00	0,00	415.000,00	415.000,00
10	305 Vigilância Epidemiológica	0,00	60.000,00	1.486.000,00	1.546.000,00
10	305 1014 Compromisso com a Vigilância em Saúde	0,00	60.000,00	1.486.000,00	1.546.000,00
10.305.1014.1214.0000	Execução de Obras - Construção, Reforma e/ou Ampliação de Imóveis da Vigilância Epidemiológica e Ambiental	0,00	60.000,00	0,00	60.000,00
10.305.1014.2463.0000	Manutenção da Vigilância Epidemiológica e Ambiental	0,00	0,00	1.486.000,00	1.486.000,00
10	306 Alimentação e Nutrição	0,00	0,00	120.000,00	120.000,00
10	306 1015 Programa Compromisso com a Alimentação e Nutrição das Pessoas	0,00	0,00	120.000,00	120.000,00
10.306.1015.2328.0000	Manutenção das Ações de Alimentação e Nutrição	0,00	0,00	120.000,00	120.000,00
12	Educação	0,00	6.030.000,00	60.297.000,00	66.327.000,00
12	306 Alimentação e Nutrição	0,00	0,00	2.893.000,00	2.893.000,00
12	306 1208 Escola Legal	0,00	0,00	2.893.000,00	2.893.000,00
12.306.1208.2530.0000	Alimentação Escolar de Qualidade	0,00	0,00	2.893.000,00	2.893.000,00
12	361 Ensino Fundamental	0,00	4.530.000,00	52.967.500,00	57.497.500,00
12	361 1201 Gestão da Secretaria de Educação	0,00	0,00	4.243.000,00	4.243.000,00
12.361.1201.2243.0000	Gestão Administrativa da Secretaria de Educação	0,00	0,00	4.243.000,00	4.243.000,00
12	361 1207 Expansão e Melhoria da Infraestrutura da Rede Física de Ensino	0,00	3.280.000,00	20.000,00	3.300.000,00
12.361.1207.1315.0000	Expansão da Rede Física de Ensino Fundamental	0,00	2.000.000,00	0,00	2.000.000,00
12.361.1207.1318.0000	Adequação e Reforma da Rede Municipal de Educação	0,00	1.200.000,00	0,00	1.200.000,00
12.361.1207.1320.0000	Implantação da Biblioteca Municipal	0,00	80.000,00	0,00	80.000,00
12.361.1207.2416.0000	Manutenção da Biblioteca Pública	0,00	0,00	20.000,00	20.000,00
12	361 1208 Escola Legal	0,00	0,00	47.304.500,00	47.304.500,00
12.361.1208.2245.0000	Aperfeiçoamento do Sistema de Transporte Escolar	0,00	0,00	1.060.000,00	1.060.000,00
12.361.1208.2412.0000	Promoção e Qualificação do Ensino Fundamental	0,00	0,00	46.244.500,00	46.244.500,00
12	361 1209 Valorização e Formação Continuada dos Profissionais da Educação	0,00	0,00	755.000,00	755.000,00
12.361.1209.2417.0000	Capacitação e Formação Continuada para Educadores do Ensino Fundamental	0,00	0,00	255.000,00	255.000,00
12.361.1209.2419.0000	Realização de Fóruns e Conferências Municipais	0,00	0,00	50.000,00	50.000,00
12.361.1209.2420.0000	Formação continuada para Educadores do Campo	0,00	0,00	87.500,00	87.500,00
12.361.1209.2423.0000	Avaliação Interna para Análise e Investimento	0,00	0,00	300.000,00	300.000,00
12.361.1209.2424.0000	Capacitação e Formação Continuada para os Profissionais da Educação (Gestores, Equipe Técnica e Administrativo)	0,00	0,00	62.500,00	62.500,00

**PREFEITURA DO MUNICÍPIO DE GRAVATÁ**

R CLETO CAMPELO, 268 - CNPJ:11049830/0001-20

Orçamento Programa - Exercício de 2022

Anexo 07

Page 7

**PROGRAMA DE TRABALHO DO GOVERNO  
DEMONSTRATIVO DE FUNÇÕES, SUBFUNÇÕES E PROGRAMAS  
POR PROJETOS, ATIVIDADES E OPERAÇÕES ESPECIAIS  
(Inc. II, § 2º, Art. 2º)**

Código	Especificação	Operação Especial	Projetos	Atividades	Total		
12	Educação	0,00	6.030.000,00	60.297.000,00	66.327.000,00		
12	361	Ensino Fundamental	0,00	4.530.000,00	52.967.500,00	57.497.500,00	
12	361	1210	Alunos e profissionais de Educação da rede Municipal	0,00	0,00	475.000,00	475.000,00
12.361.1210.2758.0000	Implantação e Manutenção de Novas Tecnologias na Rede de Ensino e nas Unidades Administrativas	0,00	0,00	65.000,00	65.000,00	65.000,00	
12.361.1210.2759.0000	Laboratórios de Robótica, Ciência, e Informática	0,00	0,00	110.000,00	110.000,00	110.000,00	
12.361.1210.2760.0000	Sistema de Monitoramento de Segurança	0,00	0,00	300.000,00	300.000,00	300.000,00	
12	361	1211	Melhoria e Expansão da Área Esportiva	0,00	1.250.000,00	170.000,00	1.420.000,00
12.361.1211.1321.0000	Construção de Centro Esportivo	0,00	1.100.000,00	0,00	1.100.000,00	1.100.000,00	
12.361.1211.1322.0000	Aquisição de Materiais Esportivos	0,00	150.000,00	0,00	150.000,00	150.000,00	
12.361.1211.2761.0000	Realização dos Jogos Escolares e Interclasses	0,00	0,00	90.000,00	90.000,00	90.000,00	
12.361.1211.2762.0000	Realização de Eventos Desportivos	0,00	0,00	50.000,00	50.000,00	50.000,00	
12.361.1211.2763.0000	Capacitação para os Profissionais de Educação Física da Rede Municipal	0,00	0,00	30.000,00	30.000,00	30.000,00	
12	365	Educação Infantil	0,00	1.500.000,00	2.136.000,00	3.636.000,00	
12	365	1207	Expansão e Melhoria da Infraestrutura da Rede Física de Ensino	0,00	1.500.000,00	0,00	1.500.000,00
12.365.1207.1316.0000	Expansão da Rede Física da Educação Infantil	0,00	800.000,00	0,00	800.000,00	800.000,00	
12.365.1207.1317.0000	Construção de Creches no Município	0,00	600.000,00	0,00	600.000,00	600.000,00	
12.365.1207.1319.0000	Construção do Departamento de Merenda	0,00	100.000,00	0,00	100.000,00	100.000,00	
12	365	1208	Escola Legal	0,00	0,00	2.016.000,00	2.016.000,00
12.365.1208.2413.0000	Promoção e Qualificação do Ensino Infantil	0,00	0,00	2.016.000,00	2.016.000,00	2.016.000,00	
12	365	1209	Valorização e Formação Continuada dos Profissionais da Educação	0,00	0,00	120.000,00	120.000,00
12.365.1209.2418.0000	Capacitação e Formação Continuada para Educadores da Educação Infantil	0,00	0,00	120.000,00	120.000,00	120.000,00	
12	366	Educação de Jovens e Adultos	0,00	0,00	1.653.000,00	1.653.000,00	
12	366	1208	Escola Legal	0,00	0,00	1.553.000,00	1.553.000,00
12.366.1208.2235.0000	Ampliação e Fortalecimento da Educação de Jovens e Adultos - EJA	0,00	0,00	1.553.000,00	1.553.000,00	1.553.000,00	
12	366	1209	Valorização e Formação Continuada dos Profissionais da Educação	0,00	0,00	100.000,00	100.000,00
12.366.1209.2421.0000	Formação Continuada para os Profissionais da Educação de Jovens e Adultos - EJA	0,00	0,00	100.000,00	100.000,00	100.000,00	
12	367	Educação Especial	0,00	0,00	647.500,00	647.500,00	
12	367	1208	Escola Legal	0,00	0,00	610.000,00	610.000,00
12.367.1208.2414.0000	Fortalecimento do CIG (Centro de Inclusão)	0,00	0,00	400.000,00	400.000,00	400.000,00	
12.367.1208.2415.0000	Fortalecimento da Educação Especializada Inclusiva	0,00	0,00	210.000,00	210.000,00	210.000,00	
12	367	1209	Valorização e Formação Continuada dos Profissionais da Educação	0,00	0,00	37.500,00	37.500,00
12.367.1209.2422.0000	Formação Continuada para Profissionais de AEE	0,00	0,00	37.500,00	37.500,00	37.500,00	
13	Cultura	0,00	0,00	5.488.000,00	5.488.000,00		
13	122	Administração Geral	0,00	0,00	1.751.000,00	1.751.000,00	
13	122	1301	Gestão da Secretaria de Turismo, Cultura, Esporte e Lazer	0,00	0,00	1.751.000,00	1.751.000,00
13.122.1301.2281.0000	Gestão Administrativa da Secretaria de Turismo, Cultura, Esporte e Lazer	0,00	0,00	1.751.000,00	1.751.000,00	1.751.000,00	

**PREFEITURA DO MUNICÍPIO DE GRAVATÁ**

R CLETO CAMPELO, 268 - CNPJ:11049830/0001-20

Orçamento Programa - Exercício de 2022

Anexo 07

Page 8

**PROGRAMA DE TRABALHO DO GOVERNO  
DEMONSTRATIVO DE FUNÇÕES, SUBFUNÇÕES E PROGRAMAS  
POR PROJETOS, ATIVIDADES E OPERAÇÕES ESPECIAIS  
(Inc. II, § 2º, Art. 2º)**

Código	Especificação	Operação Especial	Projetos	Atividades	Total
13	Cultura	0,00	0,00	5.488.000,00	5.488.000,00
13	122 Administração Geral	0,00	0,00	1.751.000,00	1.751.000,00
13	392 Difusão Cultural	0,00	0,00	3.737.000,00	3.737.000,00
13	392 1303 Incentivo, Promoção e Desenvolvimento da Cultura do Município	0,00	0,00	3.737.000,00	3.737.000,00
13.392.1303.2611.0000	Apoio e Fomento Cultural	0,00	0,00	3.715.000,00	3.715.000,00
13.392.1303.2612.0000	Manutenção do Museu Memorial de Gravata	0,00	0,00	22.000,00	22.000,00
14	Direitos da Cidadania	0,00	0,00	115.000,00	115.000,00
14	122 Administração Geral	0,00	0,00	10.000,00	10.000,00
14	122 0413 Coordenação, Supervisão e Execução das Ações da Procuradoria Geral	0,00	0,00	10.000,00	10.000,00
14.122.0413.2367.0000	Desenvolvimento e Manutenção dos Serviços de Assistência ao Consumidor - PROCON - Gravata	0,00	0,00	10.000,00	10.000,00
14	422 Direitos Individuais, Coletivos e Difusos	0,00	0,00	105.000,00	105.000,00
14	422 1401 Enfrentamento à violência contra a Mulher	0,00	0,00	31.000,00	31.000,00
14.422.1401.2379.0000	Fortalecimento da Patrulha Maria da Penha	0,00	0,00	5.000,00	5.000,00
14.422.1401.2380.0000	Implantação e Manutenção do Centro de Referência da Mulher	0,00	0,00	15.000,00	15.000,00
14.422.1401.2381.0000	Implantação e Implementação da Justiça Restaurativa	0,00	0,00	3.000,00	3.000,00
14.422.1401.2382.0000	Promoção de Campanhas e Eventos Educativos	0,00	0,00	8.000,00	8.000,00
14	422 1402 Promoção de Igualdade de Gênero	0,00	0,00	22.000,00	22.000,00
14.422.1402.2383.0000	Promoção de Campanhas Educativas com Recorte em Gênero	0,00	0,00	11.000,00	11.000,00
14.422.1402.2384.0000	Promoção de Ações de Igualdade de Gênero	0,00	0,00	11.000,00	11.000,00
14	422 1403 Controle Social de Políticas para as Mulheres	0,00	0,00	31.000,00	31.000,00
14.422.1403.2385.0000	Manutenção dos Conselhos dos Direitos da Mulher	0,00	0,00	11.000,00	11.000,00
14.422.1403.2386.0000	Realização de Fóruns e Conferência do Direito da Mulher	0,00	0,00	20.000,00	20.000,00
14	422 1404 Promoção de Direitos de Mulheres	0,00	0,00	21.000,00	21.000,00
14.422.1404.2387.0000	Inclusão Produtiva de Mulheres	0,00	0,00	7.000,00	7.000,00
14.422.1404.2388.0000	Promoção da Campanha Espaço Seguro para Mulheres	0,00	0,00	7.000,00	7.000,00
14.422.1404.2389.0000	Empreendedorismo Feminino	0,00	0,00	7.000,00	7.000,00
15	Urbanismo	0,00	8.666.750,00	25.850.250,00	34.517.000,00
15	122 Administração Geral	0,00	0,00	270.000,00	270.000,00
15	122 0605 Mobilidade Urbana	0,00	0,00	270.000,00	270.000,00
15.122.0605.2608.0000	Desenvolvimento das Ações Administrativa da DMGTRANS	0,00	0,00	270.000,00	270.000,00
15	451 Infra-Estrutura Urbana	0,00	6.600.000,00	14.281.250,00	20.881.250,00
15	451 0605 Mobilidade Urbana	0,00	0,00	2.340.250,00	2.340.250,00
15.451.0605.2602.0000	Promoção das Ações de Engenharia de Tráfego e Transporte	0,00	0,00	200.000,00	200.000,00
15.451.0605.2603.0000	Implantação e Manutenção de Sinalização Vertical e Horizontal	0,00	0,00	350.000,00	350.000,00
15.451.0605.2604.0000	Promoção de Ações Educativas Voltadas para o Trânsito	0,00	0,00	350.000,00	350.000,00
15.451.0605.2605.0000	Fiscalização e Operação do Trânsito e a Circulação dos Transportes	0,00	0,00	350.000,00	350.000,00
15.451.0605.2607.0000	Gestão Controle e Análise de Estatísticas de Trânsito e Transportes	0,00	0,00	80.000,00	80.000,00
15.451.0605.2609.0000	Gestão das Vagas de Estacionamento Rotativo Pagos - Zona Azul	0,00	0,00	1.010.250,00	1.010.250,00

**PREFEITURA DO MUNICÍPIO DE GRAVATÁ**

R CLETO CAMPELO, 268 - CNPJ:11049830/0001-20

Orçamento Programa - Exercício de 2022

Anexo 07

Page 9

**PROGRAMA DE TRABALHO DO GOVERNO  
DEMONSTRATIVO DE FUNÇÕES, SUBFUNÇÕES E PROGRAMAS  
POR PROJETOS, ATIVIDADES E OPERAÇÕES ESPECIAIS**

(Inc. II, § 2º, Art. 2º)

Código	Especificação	Operação Especial	Projetos	Atividades	Total
15	Urbanismo	0,00	8.666.750,00	25.850.250,00	34.517.000,00
15	451 Infra-Estrutura Urbana	0,00	6.600.000,00	14.281.250,00	20.881.250,00
15	451 1504 Gestão da Secretaria de Infraestrutura, Mobilidade e Controle Urbano	0,00	0,00	10.286.000,00	10.286.000,00
15.451.1504.2261.0000	Gestão Administrativa da Secretaria de Infraestrutura, Mobilidade e Controle Urbano	0,00	0,00	10.286.000,00	10.286.000,00
15	451 1506 Ampliação e Melhoria de Obras e Serviços de Infraestrutura Urbana e Rural	0,00	6.600.000,00	1.655.000,00	8.255.000,00
15.451.1506.1130.0000	Desapropriação de Imóveis do Município	0,00	200.000,00	0,00	200.000,00
15.451.1506.1311.0000	Melhoramento do Sistema Viário Urbano e Rural	0,00	2.650.000,00	0,00	2.650.000,00
15.451.1506.1312.0000	Construção, Requalificação e/ou Reforma de Espaços e Equipamentos Públicos	0,00	2.550.000,00	0,00	2.550.000,00
15.451.1506.1313.0000	Aquisição de Equipamentos para Viabilizar as Obras e Serviços de Infraestrutura	0,00	1.200.000,00	0,00	1.200.000,00
15.451.1506.2539.0000	Elaboração Plano de Mobilidade Urbana	0,00	0,00	325.000,00	325.000,00
15.451.1506.2629.0000	Manutenção e Conservação de Espaços Equipamentos Públicos	0,00	0,00	580.000,00	580.000,00
15.451.1506.2631.0000	Manutenção do Sistema Viário Urbano e Rural	0,00	0,00	750.000,00	750.000,00
15	452 Serviços Urbanos	0,00	300.000,00	11.290.000,00	11.590.000,00
15	452 1502 Gestão da Iluminação Pública	0,00	300.000,00	2.520.000,00	2.820.000,00
15.452.1502.1310.0000	Expansão da Iluminação Pública	0,00	300.000,00	0,00	300.000,00
15.452.1502.2265.0000	Manutenção da Iluminação Pública	0,00	0,00	2.020.000,00	2.020.000,00
15.452.1502.2559.0000	Elaboração, Implantação e Manutenção do Plano de Iluminação Pública	0,00	0,00	500.000,00	500.000,00
15	452 1505 Gestão de Resíduos Sólidos	0,00	0,00	8.730.000,00	8.730.000,00
15.452.1505.2627.0000	Elaboração, Implantação e Manutenção do Plano de Gerenciamento de Resíduos Sólidos	0,00	0,00	80.000,00	80.000,00
15.452.1505.2628.0000	Manutenção dos Serviços de Limpeza Urbana e Coleta dos Resíduos Sólidos	0,00	0,00	8.650.000,00	8.650.000,00
15	452 1506 Ampliação e Melhoria de Obras e Serviços de Infraestrutura Urbana e Rural	0,00	0,00	40.000,00	40.000,00
15.452.1506.2630.0000	Administração, Fiscalização e Manutenção das Necrópoles Municipais	0,00	0,00	40.000,00	40.000,00
15	453 Transportes Coletivos Urbanos	0,00	0,00	9.000,00	9.000,00
15	453 0605 Mobilidade Urbana	0,00	0,00	9.000,00	9.000,00
15.453.0605.2610.0000	Gerenciamento do Transporte Público e Passageiros	0,00	0,00	9.000,00	9.000,00
15	695 Turismo	0,00	1.766.750,00	0,00	1.766.750,00
15	695 2305 Estruturação e Promoção Turística de Gravata	0,00	1.766.750,00	0,00	1.766.750,00
15.695.2305.1304.0000	Construção de Pórticos Turísticos	0,00	578.750,00	0,00	578.750,00
15.695.2305.1305.0000	Revitalização do Alto do Cruzeiro e da Escada da Felicidade, incluindo a Construção de Mirante	0,00	613.000,00	0,00	613.000,00
15.695.2305.1307.0000	Construção do Parque de Eventos de Gravata	0,00	575.000,00	0,00	575.000,00
16	Habitação	0,00	0,00	20.000,00	20.000,00
16	482 Habitação Urbana	0,00	0,00	20.000,00	20.000,00
16	482 1601 Minha Moradia Legal	0,00	0,00	20.000,00	20.000,00
16.482.1601.2499.0000	Elaboração, Coordenação e Monitoramento de Projetos Habitacionais	0,00	0,00	20.000,00	20.000,00

**PREFEITURA DO MUNICÍPIO DE GRAVATÁ**

R CLETO CAMPELO, 268 - CNPJ:11049830/0001-20

Orçamento Programa - Exercício de 2022

Anexo 07

Page 10

**PROGRAMA DE TRABALHO DO GOVERNO  
DEMONSTRATIVO DE FUNÇÕES, SUBFUNÇÕES E PROGRAMAS  
POR PROJETOS, ATIVIDADES E OPERAÇÕES ESPECIAIS**

(Inc.II, § 2º, Art.2º)

Código	Especificação	Operação Especial	Projetos	Atividades	Total
17	Saneamento	0,00	210.000,00	500.000,00	710.000,00
17	512 Saneamento Básico Urbano	0,00	210.000,00	500.000,00	710.000,00
17	512 1506 Ampliação e Melhoria de Obras e Serviços de Infraestrutura Urbana e Rural	0,00	210.000,00	500.000,00	710.000,00
17.512.1506.1314.0000	Implantação do Sistema de Abastecimento de Água e Esgotamento Sanitário	0,00	210.000,00	0,00	210.000,00
17.512.1506.2632.0000	Manutenção do Sistema de Esgotamento Sanitário e Drenagem	0,00	0,00	500.000,00	500.000,00
18	Gestão Ambiental	0,00	0,00	495.000,00	495.000,00
18	122 Administração Geral	0,00	0,00	100.000,00	100.000,00
18	122 1801 Gestão da Agência Municipal de Meio Ambiente	0,00	0,00	100.000,00	100.000,00
18.122.1801.2293.0000	Gestão da Agência Municipal de Meio Ambiente	0,00	0,00	100.000,00	100.000,00
18	541 Preservação e Conservação Ambiental	0,00	0,00	385.000,00	385.000,00
18	541 1802 Bem Estar Ambiental	0,00	0,00	35.000,00	35.000,00
18.541.1802.2619.0000	Promoção da Gestão Ambiental	0,00	0,00	35.000,00	35.000,00
18	541 1806 Gravata Sustentável	0,00	0,00	260.000,00	260.000,00
18.541.1806.2408.0000	Promoção da Destinação Adequada do Resíduos Sólidos	0,00	0,00	250.000,00	250.000,00
18.541.1806.2409.0000	Promoção de Campanhas Educação Ambiental	0,00	0,00	10.000,00	10.000,00
18	541 1807 Gravata Mais Verde	0,00	0,00	90.000,00	90.000,00
18.541.1807.2411.0000	Desenvolvimento de Ações para Recuperação de Áreas Verdes	0,00	0,00	90.000,00	90.000,00
18	542 Controle Ambiental	0,00	0,00	10.000,00	10.000,00
18	542 1806 Gravata Sustentável	0,00	0,00	10.000,00	10.000,00
18.542.1806.2410.0000	Desenvolvimento de Ações para Promover uma Cidade Sustentável	0,00	0,00	10.000,00	10.000,00
20	Agricultura	0,00	400.000,00	5.336.000,00	5.736.000,00
20	122 Administração Geral	0,00	0,00	3.766.000,00	3.766.000,00
20	122 2001 Gestão da Secretaria de Meio Ambiente e Desenvolvimento Rural	0,00	0,00	3.766.000,00	3.766.000,00
20.122.2001.2509.0000	Gestão Administrativa da Secretaria de Meio Ambiente e Desenvolvimento Rural	0,00	0,00	3.766.000,00	3.766.000,00
20	544 Recursos Hídricos	0,00	0,00	300.000,00	300.000,00
20	544 1804 Água para Famílias do Meio Rural	0,00	0,00	300.000,00	300.000,00
20.544.1804.2623.0000	Ampliação do Acesso a Água para Famílias do Meio Rural	0,00	0,00	300.000,00	300.000,00
20	606 Extensão Rural	0,00	400.000,00	1.270.000,00	1.670.000,00
20	606 1803 Fomento a Atividade Agropecuária no Município	0,00	400.000,00	1.270.000,00	1.670.000,00
20.606.1803.1309.0000	Incentivo e Desenvolvimento às Ações da Agricultura	0,00	400.000,00	0,00	400.000,00
20.606.1803.2563.0000	Apoio a Piscicultura	0,00	0,00	20.000,00	20.000,00
20.606.1803.2620.0000	Incentivo e Desenvolvimento às Ações da Agricultura	0,00	0,00	1.210.000,00	1.210.000,00
20.606.1803.2621.0000	Incentivo e Desenvolvimento às Ações da Pecuária	0,00	0,00	40.000,00	40.000,00
23	Comércio e Serviços	0,00	775.000,00	340.000,00	1.115.000,00



# PREFEITURA DO MUNICÍPIO DE GRAVATÁ

R CLETO CAMPELO, 268 - CNPJ:11049830/0001-20

Orçamento Programa - Exercício de 2022

Anexo 07

Page 11

## PROGRAMA DE TRABALHO DO GOVERNO DEMONSTRATIVO DE FUNÇÕES, SUBFUNÇÕES E PROGRAMAS POR PROJETOS, ATIVIDADES E OPERAÇÕES ESPECIAIS

(Inc. II, § 2º, Art. 2º)

Código	Especificação	Operação Especial	Projetos	Atividades	Total
23	Comércio e Serviços	0,00	775.000,00	340.000,00	1.115.000,00
23	691 Promoção Comercial	0,00	0,00	110.000,00	110.000,00
23	691 2304 Fortalecimento das Atividades Econômicas no Município	0,00	0,00	110.000,00	110.000,00
23.691.2304.2392.0000	Promoção ao Desenvolvimento de Comercio e Serviços	0,00	0,00	110.000,00	110.000,00
23	695 Turismo	0,00	775.000,00	230.000,00	1.005.000,00
23	695 2305 Estruturação e Promoção Turística de Gravatá	0,00	775.000,00	230.000,00	1.005.000,00
23.695.2305.1303.0000	Estruturação e Requalificação dos Atrativos, Equipamentos e Corredores Turísticos	0,00	250.000,00	0,00	250.000,00
23.695.2305.1306.0000	Implantação do Trem Turístico	0,00	525.000,00	0,00	525.000,00
23.695.2305.2613.0000	Promoção, Estruturação e Fortalecimento do Turismo	0,00	0,00	100.000,00	100.000,00
23.695.2305.2614.0000	Programa de Capacitação, Sensibilização e Formação de Mão-de-Obra e para Atividade Turísticas de Gravatá	0,00	0,00	90.000,00	90.000,00
23.695.2305.2615.0000	Desenvolvimento de Ações Necessárias para Promover o Turismo	0,00	0,00	40.000,00	40.000,00
27	Desporto e Lazer	0,00	100.000,00	352.000,00	452.000,00
27	811 Desporto de Rendimento	0,00	0,00	50.000,00	50.000,00
27	811 2702 Incentivo e Promoção do Esporte e lazer para o Município	0,00	0,00	50.000,00	50.000,00
27.811.2702.2617.0000	Promoção de Atividades Esportivas de Alto Rendimento	0,00	0,00	50.000,00	50.000,00
27	812 Desporto Comunitário	0,00	100.000,00	252.000,00	352.000,00
27	812 2702 Incentivo e Promoção do Esporte e lazer para o Município	0,00	100.000,00	252.000,00	352.000,00
27.812.2702.1308.0000	Implantação do Centro Poliesportivo	0,00	100.000,00	0,00	100.000,00
27.812.2702.2565.0000	Apoio à Liga Desportiva Gravataense	0,00	0,00	60.000,00	60.000,00
27.812.2702.2616.0000	Promoção de Atividades Esportivas Comunitárias	0,00	0,00	192.000,00	192.000,00
27	813 Lazer	0,00	0,00	50.000,00	50.000,00
27	813 2702 Incentivo e Promoção do Esporte e lazer para o Município	0,00	0,00	50.000,00	50.000,00
27.813.2702.2618.0000	Promoção de Atividades Esportivas de Lazer	0,00	0,00	50.000,00	50.000,00
28	Encargos Especiais	1.594.000,00	0,00	8.650.000,00	10.244.000,00
28	841 Refinanciamento da Dívida Interna	0,00	0,00	2.500.000,00	2.500.000,00
28	841 2801 Gestão dos Encargos Gerais do Município	0,00	0,00	2.500.000,00	2.500.000,00
28.841.2801.2404.0000	Encargos com o PASEP	0,00	0,00	2.500.000,00	2.500.000,00
28	843 Serviço da Dívida Interna	1.536.000,00	0,00	6.150.000,00	7.686.000,00
28	843 0496 Obrigações Judiciais do Município	1.500.000,00	0,00	0,00	1.500.000,00
28.843.0496.0007.0000	Pagamento de Precatórios e Requisições de Pequeno Valor	1.500.000,00	0,00	0,00	1.500.000,00
28	843 0902 Manutenção das Atividades Previdenciárias do RPPS	25.000,00	0,00	0,00	25.000,00
28.843.0902.0013.0000	Compensações ao RGPS	5.000,00	0,00	0,00	5.000,00
28.843.0902.0014.0000	Precatórios e Sentença Judiciais do RPPS	20.000,00	0,00	0,00	20.000,00
28	843 2801 Gestão dos Encargos Gerais do Município	0,00	0,00	6.150.000,00	6.150.000,00
28.843.2801.2407.0000	Encargos da Dívida Pública	0,00	0,00	6.150.000,00	6.150.000,00
28	843 2802 Gestão dos Encargos Gerais do Fundo Municipal de Saúde	11.000,00	0,00	0,00	11.000,00
28.843.2802.0016.0000	Pagamento de Juros e Encargos da Dívida	11.000,00	0,00	0,00	11.000,00

**PREFEITURA DO MUNICÍPIO DE GRAVATÁ**

R CLETO CAMPELO, 268 - CNPJ:11049830/0001-20

Orçamento Programa - Exercício de 2022

Anexo 07

Page 12

**PROGRAMA DE TRABALHO DO GOVERNO  
DEMONSTRATIVO DE FUNÇÕES, SUBFUNÇÕES E PROGRAMAS  
POR PROJETOS, ATIVIDADES E OPERAÇÕES ESPECIAIS**

(Inc. II, § 2º, Art. 2º)

Código	Especificação	Operação Especial	Projetos	Atividades	Total
28	Encargos Especiais	1.594.000,00	0,00	8.650.000,00	10.244.000,00
28	843 Serviço da Dívida Interna	1.536.000,00	0,00	6.150.000,00	7.686.000,00
28	846 Outros Encargos Especiais	58.000,00	0,00	0,00	58.000,00
28	846 0902 Manutenção das Atividades Previdenciárias do RPPS	20.000,00	0,00	0,00	20.000,00
28.846.0902.0015.0000	Indenizações e Restituições do RPPS	20.000,00	0,00	0,00	20.000,00
28	846 2802 Gestão dos Encargos Gerais do Fundo Municipal de Saúde	38.000,00	0,00	0,00	38.000,00
28.846.2802.0005.0000	Indenizações e Restituições Diversas	20.000,00	0,00	0,00	20.000,00
28.846.2802.0006.0000	Amortização de Dívidas Públicas	18.000,00	0,00	0,00	18.000,00
99	Reserva de Contingência	0,00	0,00	6.664.000,00	6.664.000,00
99	999 Reserva de Contingência	0,00	0,00	6.664.000,00	6.664.000,00
99	999 9997 Reserva de Contingência	0,00	0,00	4.264.000,00	4.264.000,00
99.999.9997.2436.0000	Reserva de Contingência	0,00	0,00	4.264.000,00	4.264.000,00
99	999 9998 Reserva de Contingência	0,00	0,00	2.400.000,00	2.400.000,00
99.999.9998.2215.0000	Reserva de Contingência	0,00	0,00	2.400.000,00	2.400.000,00
TOTAL		1.594.000,00	19.143.750,00	245.191.250,00	265.929.000,00



# PREFEITURA DO MUNICÍPIO DE GRAVATÁ

R CLETO CAMPELO, 268 - CNPJ:11049830/0001-20

Orçamento Programa - Exercício de 2022

Anexo 08

Page 1

## DESPESA POR FUNÇÃO, SUBFUNÇÃO E PROGRAMAS CONFORME O VÍNCULO COM OS RECURSOS

(Inc. II, § 2º, Art. 2º)

Código	Especificação	Ordinário	Vinculado	Adm. Indireta	T o t a l
01	Legislativa	10.200.000,00			10.200.000,00
01 031	Ação Legislativa	8.763.000,00			8.763.000,00
01 031 0101	Gestão Administrativa do Poder Legislativo	8.763.000,00			8.763.000,00
01 123	Administração Financeira	2.000,00			2.000,00
01 123 0101	Gestão Administrativa do Poder Legislativo	2.000,00			2.000,00
01 271	Previdência Básica	1.435.000,00			1.435.000,00
01 271 0101	Gestão Administrativa do Poder Legislativo	1.435.000,00			1.435.000,00
03	Essencial à Justiça	100.000,00			100.000,00
03 422	Direitos Individuais, Coletivos e Difusos	100.000,00			100.000,00
03 422 0413	Coordenação, Supervisão e Execução das Ações da Procuradoria Geral	100.000,00			100.000,00
04	Administração	25.673.000,00	1.720.000,00		27.393.000,00
04 121	Planejamento e Orçamento	15.000,00			15.000,00
04 121 0418	Planejamento Governamental	15.000,00			15.000,00
04 122	Administração Geral	21.038.000,00	1.720.000,00		22.758.000,00
04 122 0401	Gestão do Gabinete do Prefeito	2.171.000,00			2.171.000,00
04 122 0402	Gestão da Procuradoria Geral do Município	1.758.000,00			1.758.000,00
04 122 0403	Gestão do Gabinete de Comunicação Social e Imprensa	1.054.000,00			1.054.000,00
04 122 0405	Gestão do Gabinete de Governo e Participação Social	1.062.000,00			1.062.000,00
04 122 0406	Gestão da Secretaria de Planejamento e Orçamento	485.000,00			485.000,00
04 122 0408	Gestão da Secretaria Municipal de Administração	6.421.000,00	600.000,00		7.021.000,00
04 122 0409	Gestão da Secretaria da Mulher	592.000,00			592.000,00
04 122 0410	Gestão da Secretaria de Finanças	4.860.000,00			4.860.000,00
04 122 0412	Gestão das Políticas Municipais	130.000,00			130.000,00
04 122 0414	Assessoramento ao Governo Municipal	50.000,00			50.000,00
04 122 0420	Modernização da Gestão da Secretaria de Administração	25.000,00			25.000,00
04 122 0422	Gestão Eficiente de Recursos Humanos	170.000,00			170.000,00
04 122 0901	Gestão Administrativa do RPPS		1.120.000,00		1.120.000,00
04 122 2301	Gestão da Secretaria de Desenvolvimento Econômico	1.562.000,00			1.562.000,00
04 122 2304	Fortalecimento das Atividades Econômicas no Município	448.000,00			448.000,00
04 122 2801	Gestão dos Encargos Gerais do Município	250.000,00			250.000,00
04 123	Administração Financeira	1.350.000,00			1.350.000,00
04 123 0429	Gestão Tributária e Financeira do Município	1.350.000,00			1.350.000,00
04 124	Controle Interno	1.165.000,00			1.165.000,00
04 124 0404	Gestão da Controladoria Geral do Município	720.000,00			720.000,00
04 124 0417	Fortalecimento do Controle Interno na Administração Pública Municipal	125.000,00			125.000,00
04 124 0418	Planejamento Governamental	100.000,00			100.000,00
04 124 0419	Gestão Eficiente do Patrimônio	220.000,00			220.000,00
04 126	Tecnologia da Informação	500.000,00			500.000,00
04 126 0421	Modernização da Tecnologia da Informação da Prefeitura Municipal de Gravata	500.000,00			500.000,00
04 128	Formação de Recursos Humanos	15.000,00			15.000,00
04 128 0420	Modernização da Gestão da Secretaria de Administração	15.000,00			15.000,00
04 131	Comunicação Social	1.590.000,00			1.590.000,00
04 131 0415	Desenvolvimento de Ações Institucionais	70.000,00			70.000,00
04 131 0416	Promoção de Ações de Relações Públicas e Assessoria de Imprensa	1.520.000,00			1.520.000,00



**PREFEITURA DO MUNICÍPIO DE GRAVATÁ**

R CLETO CAMPELO, 268 - CNPJ:11049830/0001-20

Orçamento Programa - Exercício de 2022

Anexo 08

Page 2

**DESPESA POR FUNÇÃO, SUBFUNÇÃO E PROGRAMAS  
CONFORME O VÍNCULO COM OS RECURSOS**

(Inc. II, § 2º, Art. 2º)

Código	Especificação	Ordinário	Vinculado	Adm. Indireta	Total
<b>06</b>	<b>Segurança Pública</b>	<b>6.791.000,00</b>			<b>6.791.000,00</b>
06 122	Administração Geral	170.000,00			170.000,00
06 122 0603	Segurança Pública Municipal	170.000,00			170.000,00
06 128	Formação de Recursos Humanos	10.000,00			10.000,00
06 128 0602	Programa de Valorização Profissional dos Agentes de Segurança Pública Municipal	10.000,00			10.000,00
06 153	Defesa Terrestre	20.000,00			20.000,00
06 153 0405	Gestão do Gabinete de Governo e Participação Social	20.000,00			20.000,00
06 182	Defesa Civil	6.591.000,00			6.591.000,00
06 182 0601	Gestão de Segurança e Defesa Civil do Município	6.511.000,00			6.511.000,00
06 182 0604	Defesa Civil do Município	80.000,00			80.000,00
<b>08</b>	<b>Assistência Social</b>	<b>5.560.000,00</b>	<b>2.702.000,00</b>		<b>8.262.000,00</b>
08 122	Administração Geral	2.507.000,00			2.507.000,00
08 122 0802	Gestão da Secretaria de Assistência Social e Juventude	102.000,00			102.000,00
08 122 0817	Gestão do Fundo Municipal de Assistência Social	2.405.000,00			2.405.000,00
08 124	Controle Interno	10.000,00			10.000,00
08 124 0802	Gestão da Secretaria de Assistência Social e Juventude	10.000,00			10.000,00
08 243	Assistência à Criança e ao Adolescente	1.531.000,00			1.531.000,00
08 243 0815	Gestão Administrativa do Fundo Municipal do Direito da Criança e do Adolescente	778.000,00			778.000,00
08 243 0816	Proteção e Defesa dos Direitos das Crianças e dos Adolescentes	753.000,00			753.000,00
08 244	Assistência Comunitária	1.512.000,00	2.702.000,00		4.214.000,00
08 244 0802	Gestão da Secretaria de Assistência Social e Juventude	15.000,00			15.000,00
08 244 0818	Promoção dos Direitos da Juventude	8.000,00			8.000,00
08 244 0819	Fortalecimento do Sistema Único de Assistência Social - SUAS	1.489.000,00	2.702.000,00		4.191.000,00
<b>09</b>	<b>Previdência Social</b>	<b>15.947.000,00</b>	<b>10.253.000,00</b>		<b>26.200.000,00</b>
09 272	Previdência do Regime Estatutário	15.947.000,00	10.253.000,00		26.200.000,00
09 272 0902	Manutenção das Atividades Previdenciárias do RPPS	15.947.000,00	10.253.000,00		26.200.000,00
<b>10</b>	<b>Saúde</b>		<b>55.100.000,00</b>		<b>55.100.000,00</b>
10 122	Administração Geral		6.527.000,00		6.527.000,00
10 122 1001	Gestão da Secretaria de Saúde		50.000,00		50.000,00
10 122 1009	Gestão Administrativa do Sistema Único de Saúde do Município de Gravata		6.477.000,00		6.477.000,00
10 301	Atenção Básica		16.517.000,00		16.517.000,00
10 301 1010	Programa de Atenção Primária Fortalecida e Comprometida com a Saúde das Pessoas		16.517.000,00		16.517.000,00
10 302	Assistência Hospitalar e Ambulatorial		27.832.000,00		27.832.000,00
10 302 1011	Programa Compromisso Assistencial de Saúde da População		27.832.000,00		27.832.000,00
10 303	Suporte Profilático e Terapêutico		2.143.000,00		2.143.000,00
10 303 1012	Compromisso com a Assistência Farmacêutica às Pessoas		2.143.000,00		2.143.000,00
10 304	Vigilância Sanitária		415.000,00		415.000,00
10 304 1013	Compromisso com as Ações Sanitárias no Município		415.000,00		415.000,00
10 305	Vigilância Epidemiológica		1.546.000,00		1.546.000,00
10 305 1014	Compromisso com a Vigilância em Saúde		1.546.000,00		1.546.000,00



# PREFEITURA DO MUNICÍPIO DE GRAVATÁ

R CLETO CAMPELO, 268 - CNPJ:11049830/0001-20

Orçamento Programa - Exercício de 2022

Anexo 08

Page 3

## DESPESA POR FUNÇÃO, SUBFUNÇÃO E PROGRAMAS CONFORME O VÍNCULO COM OS RECURSOS

(Inc. II, § 2º, Art. 2º)

Código	Especificação	Ordinário	Vinculado	Adm. Indireta	Total
10 306	Alimentação e Nutrição		120.000,00		120.000,00
10 306 1015	Programa Compromisso com a Alimentação e Nutrição das Pessoas		120.000,00		120.000,00
<b>12</b>	<b>Educação</b>		<b>66.327.000,00</b>		<b>66.327.000,00</b>
12 306	Alimentação e Nutrição		2.893.000,00		2.893.000,00
12 306 1208	Escola Legal		2.893.000,00		2.893.000,00
12 361	Ensino Fundamental		57.497.500,00		57.497.500,00
12 361 1201	Gestão da Secretária de Educação		4.243.000,00		4.243.000,00
12 361 1207	Expansão e Melhoria da Infraestrutura da Rede Física de Ensino		3.300.000,00		3.300.000,00
12 361 1208	Escola Legal		47.304.500,00		47.304.500,00
12 361 1209	Valorização e Formação Continuada dos Profissionais da Educação		755.000,00		755.000,00
12 361 1210	Alunos e profissionais de Educação da rede Municipal		475.000,00		475.000,00
12 361 1211	Melhoria e Expansão da Área Esportiva		1.420.000,00		1.420.000,00
12 365	Educação Infantil		3.636.000,00		3.636.000,00
12 365 1207	Expansão e Melhoria da Infraestrutura da Rede Física de Ensino		1.500.000,00		1.500.000,00
12 365 1208	Escola Legal		2.016.000,00		2.016.000,00
12 365 1209	Valorização e Formação Continuada dos Profissionais da Educação		120.000,00		120.000,00
12 366	Educação de Jovens e Adultos		1.653.000,00		1.653.000,00
12 366 1208	Escola Legal		1.553.000,00		1.553.000,00
12 366 1209	Valorização e Formação Continuada dos Profissionais da Educação		100.000,00		100.000,00
12 367	Educação Especial		647.500,00		647.500,00
12 367 1208	Escola Legal		610.000,00		610.000,00
12 367 1209	Valorização e Formação Continuada dos Profissionais da Educação		37.500,00		37.500,00
<b>13</b>	<b>Cultura</b>	<b>5.488.000,00</b>			<b>5.488.000,00</b>
13 122	Administração Geral	1.751.000,00			1.751.000,00
13 122 1301	Gestão da Secretaria de Turismo, Cultura, Esporte e Lazer	1.751.000,00			1.751.000,00
13 392	Difusão Cultural	3.737.000,00			3.737.000,00
13 392 1303	Incentivo, Promoção e Desenvolvimento da Cultura do Município	3.737.000,00			3.737.000,00
<b>14</b>	<b>Direitos da Cidadania</b>	<b>115.000,00</b>			<b>115.000,00</b>
14 122	Administração Geral	10.000,00			10.000,00
14 122 0413	Coordenação, Supervisão e Execução das Ações da Procuradoria Geral	10.000,00			10.000,00
14 422	Direitos Individuais, Coletivos e Difusos	105.000,00			105.000,00
14 422 1401	Enfretamento à violência contra a Mulher	31.000,00			31.000,00
14 422 1402	Promoção de Igualdade de Gênero	22.000,00			22.000,00
14 422 1403	Controle Social de Políticas para as Mulheres	31.000,00			31.000,00
14 422 1404	Promoção de Direitos de Mulheres	21.000,00			21.000,00
<b>15</b>	<b>Urbanismo</b>	<b>24.638.750,00</b>	<b>9.878.250,00</b>		<b>34.517.000,00</b>
15 122	Administração Geral	270.000,00			270.000,00
15 122 0605	Mobilidade Urbana	270.000,00			270.000,00
15 451	Infra-Estrutura Urbana	13.931.000,00	6.950.250,00		20.881.250,00
15 451 0605	Mobilidade Urbana		2.340.250,00		2.340.250,00
15 451 1504	Gestão da Secretaria de Infraestrutura, Mobilidade e Controle Urbano	10.286.000,00			10.286.000,00



# PREFEITURA DO MUNICÍPIO DE GRAVATÁ

R CLETO CAMPELO, 268 - CNPJ:11049830/0001-20

Orçamento Programa - Exercício de 2022

Anexo 08

Page 4

## DESPESA POR FUNÇÃO, SUBFUNÇÃO E PROGRAMAS CONFORME O VÍNCULO COM OS RECURSOS

(Inc. II, § 2º, Art. 2º)

Código	Especificação	Ordinário	Vinculado	Adm. Indireta	Total
15 451 1506	Ampliação e Melhoria de Obras e Serviços de Infraestrutura Urbana e Rural	3.645.000,00	4.610.000,00		8.255.000,00
15 452	Serviços Urbanos	10.190.000,00	1.400.000,00		11.590.000,00
15 452 1502	Gestão da Iluminação Pública	1.420.000,00	1.400.000,00		2.820.000,00
15 452 1505	Gestão de Resíduos Sólidos	8.730.000,00			8.730.000,00
15 452 1506	Ampliação e Melhoria de Obras e Serviços de Infraestrutura Urbana e Rural	40.000,00			40.000,00
15 453	Transportes Coletivos Urbanos	9.000,00			9.000,00
15 453 0605	Mobilidade Urbana	9.000,00			9.000,00
15 695	Turismo	238.750,00	1.528.000,00		1.766.750,00
15 695 2305	Estruturação e Promoção Turística de Gravatá	238.750,00	1.528.000,00		1.766.750,00
16	Habitação	20.000,00			20.000,00
16 482	Habitação Urbana	20.000,00			20.000,00
16 482 1601	Minha Moradia Legal	20.000,00			20.000,00
17	Saneamento	510.000,00	200.000,00		710.000,00
17 512	Saneamento Básico Urbano	510.000,00	200.000,00		710.000,00
17 512 1506	Ampliação e Melhoria de Obras e Serviços de Infraestrutura Urbana e Rural	510.000,00	200.000,00		710.000,00
18	Gestão Ambiental	245.000,00	250.000,00		495.000,00
18 122	Administração Geral	100.000,00			100.000,00
18 122 1801	Gestão da Agência Municipal de Meio Ambiente	100.000,00			100.000,00
18 541	Preservação e Conservação Ambiental	135.000,00	250.000,00		385.000,00
18 541 1802	Bem Estar Ambiental	35.000,00			35.000,00
18 541 1806	Gravatá Sustentável	10.000,00	250.000,00		260.000,00
18 541 1807	Gravatá Mais Verde	90.000,00			90.000,00
18 542	Controle Ambiental	10.000,00			10.000,00
18 542 1806	Gravatá Sustentável	10.000,00			10.000,00
20	Agricultura	5.736.000,00			5.736.000,00
20 122	Administração Geral	3.766.000,00			3.766.000,00
20 122 2001	Gestão da Secretaria de Meio Ambiente e Desenvolvimento Rural	3.766.000,00			3.766.000,00
20 544	Recursos Hídricos	300.000,00			300.000,00
20 544 1804	Água para Famílias do Meio Rural	300.000,00			300.000,00
20 606	Extensão Rural	1.670.000,00			1.670.000,00
20 606 1803	Fomento a Atividade Agropecuária no Município	1.670.000,00			1.670.000,00
23	Comércio e Serviços	590.000,00	525.000,00		1.115.000,00
23 691	Promoção Comercial	110.000,00			110.000,00
23 691 2304	Fortalecimento das Atividades Econômicas no Município	110.000,00			110.000,00
23 695	Turismo	480.000,00	525.000,00		1.005.000,00
23 695 2305	Estruturação e Promoção Turística de Gravatá	480.000,00	525.000,00		1.005.000,00
27	Desporto e Lazer	440.000,00	12.000,00		452.000,00
27 811	Desporto de Rendimento	50.000,00			50.000,00
27 811 2702	Incentivo e Promoção do Esporte e lazer para o Município	50.000,00			50.000,00
27 812	Desporto Comunitário	340.000,00	12.000,00		352.000,00

**PREFEITURA DO MUNICÍPIO DE GRAVATÁ**

R CLETO CAMPELO, 268 - CNPJ:11049830/0001-20

Orçamento Programa - Exercício de 2022

Anexo 08

Page 5

**DESPESA POR FUNÇÃO, SUBFUNÇÃO E PROGRAMAS  
CONFORME O VÍNCULO COM OS RECURSOS**

(Inc. II, § 2º, Art. 2º)

Código	Especificação	Ordinário	Vinculado	Adm. Indireta	Total
27 812 2702	Incentivo e Promoção do Esporte e lazer para o Município	340.000,00	12.000,00		352.000,00
27 813	Lazer	50.000,00			50.000,00
27 813 2702	Incentivo e Promoção do Esporte e lazer para o Município	50.000,00			50.000,00
28	Encargos Especiais	10.189.000,00	55.000,00		10.244.000,00
28 841	Refinanciamento da Dívida Interna	2.500.000,00			2.500.000,00
28 841 2801	Gestão dos Encargos Gerais do Município	2.500.000,00			2.500.000,00
28 843	Serviço da Dívida Interna	7.661.000,00	25.000,00		7.686.000,00
28 843 0496	Obrigações Judiciais do Município	1.500.000,00			1.500.000,00
28 843 0902	Manutenção das Atividades Previdenciárias do RPPS		25.000,00		25.000,00
28 843 2801	Gestão dos Encargos Gerais do Município	6.150.000,00			6.150.000,00
28 843 2802	Gestão dos Encargos Gerais do Fundo Municipal de Saúde	11.000,00			11.000,00
28 846	Outros Encargos Especiais	28.000,00	30.000,00		58.000,00
28 846 0902	Manutenção das Atividades Previdenciárias do RPPS		20.000,00		20.000,00
28 846 2802	Gestão dos Encargos Gerais do Fundo Municipal de Saúde	28.000,00	10.000,00		38.000,00
99	Reserva de Contingência	2.400.000,00	4.264.000,00		6.664.000,00
99 999	Reserva de Contingência	2.400.000,00	4.264.000,00		6.664.000,00
99 999 9997	Reserva de Contingência		4.264.000,00		4.264.000,00
99 999 9998	Reserva de Contingência	2.400.000,00			2.400.000,00
TOTAL		114.642.750,00	151.286.250,00	0,00	265.929.000,00

**PREFEITURA DO MUNICÍPIO DE GRAVATÁ**

R CLETO CAMPELO, 268 - CNPJ:11049830/0001-20

Orçamento Programa - Exercício de 2022

Anexo 09

Page 1

**DEMONSTRATIVO DAS DESPESAS POR ORGÃO E FUNÇÕES DE GOVERNO**

(Inc. II, § 2º, Art. 2º)

Orgão:	01 01	PODER LEGISLATIVO	Valor
Função	01	Legislativa	10.200.000,00
Orgão:	02 01	GABINETE DO PREFEITO	Valor
Função	04	Administração	2.301.000,00
Orgão:	02 02	PROCURADORIA GERAL DO MUNICÍPIO	Valor
Função	03	Essencial à Justiça	100.000,00
Função	04	Administração	1.758.000,00
Função	14	Direitos da Cidadania	10.000,00
Função	28	Encargos Especiais	1.500.000,00
Orgão:	02 03	GABINETE DE GOVERNO E PARTICIPAÇÃO SOCIAL	Valor
Função	04	Administração	1.112.000,00
Função	06	Segurança Pública	20.000,00
Orgão:	02 04	GABINETE DE COMUNICAÇÃO SOCIAL E IMPRESA	Valor
Função	04	Administração	2.644.000,00
Orgão:	02 05	CONTROLADORIA GERAL DO MUNICÍPIO	Valor
Função	04	Administração	845.000,00
Orgão:	02 06	SECRETARIA ADMINISTRAÇÃO	Valor
Função	04	Administração	7.951.000,00
Orgão:	02 07	SECRETARIA DE FINANÇAS	Valor
Função	04	Administração	6.460.000,00
Função	28	Encargos Especiais	8.650.000,00
Função	99	Reserva de Contingência	2.400.000,00
Orgão:	02 08	SECRETARIA DE PLANEJAMENTO E ORÇAMENTO	Valor
Função	04	Administração	600.000,00
Orgão:	02 09	SECRETARIA DA MULHER	Valor
Função	04	Administração	592.000,00
Função	14	Direitos da Cidadania	105.000,00
Orgão:	02 10	SECRETARIA DE MEIO AMBIENTE E DESENVOLVIMENTO RURAL	Valor
Função	18	Gestão Ambiental	35.000,00
Função	20	Agricultura	5.736.000,00

**PREFEITURA DO MUNICÍPIO DE GRAVATÁ**

R CLETO CAMPELO, 268 - CNPJ:11049830/0001-20

Orçamento Programa - Exercício de 2022

Anexo 09

Page 2

**DEMONSTRATIVO DAS DESPESAS POR ORGÃO E FUNÇÕES DE GOVERNO**

(Inc. II, § 2º, Art. 2º)

Orgão:	02 10	SECRETARIA DE MEIO AMBIENTE E DESENVOLVIMENTO RURAL	Valor
Orgão:	02 11	SECRETARIA DE EDUCAÇÃO	Valor
Função	12	Educação	66.327.000,00
Orgão:	02 12	SECRETARIA DE INFRAESTRUTURA, MOBILIDADE E CONTROLE URBANO	Valor
Função	15	Urbanismo	30.131.000,00
Função	17	Saneamento	710.000,00
Orgão:	02 13	SECRETARIA DE SEGURANÇA E DEFESA CIVIL DO MUNICÍPIO	Valor
Função	06	Segurança Pública	6.771.000,00
Função	15	Urbanismo	2.619.250,00
Orgão:	02 14	SECRETARIA DE TURISMO, CULTURA, ESPORTE E LAZER	Valor
Função	13	Cultura	5.488.000,00
Função	15	Urbanismo	1.766.750,00
Função	23	Comércio e Serviços	1.005.000,00
Função	27	Desporto e Lazer	452.000,00
Orgão:	02 15	SECRETARIA DE DESENVOLVIMENTO ECONÔMICO	Valor
Função	04	Administração	2.010.000,00
Função	23	Comércio e Serviços	110.000,00
Orgão:	02 16	SECRETARIA DE ASSISTÊNCIA SOCIAL E JUVENTUDE	Valor
Função	08	Assistência Social	135.000,00
Orgão:	02 17	SECRETARIA DE SAÚDE	Valor
Função	10	Saúde	50.000,00
Orgão:	02 18	FUNDO MUNICIPAL DE SAÚDE	Valor
Função	10	Saúde	55.050.000,00
Função	28	Encargos Especiais	49.000,00
Orgão:	02 19	FUNDO MUNICIPAL DE ASSISTÊNCIA SOCIAL	Valor
Função	08	Assistência Social	6.596.000,00
Orgão:	02 20	PODER EXECUTIVO	Valor
Função	04	Administração	1.120.000,00
Função	09	Previdência Social	26.200.000,00
Função	28	Encargos Especiais	45.000,00

**PREFEITURA DO MUNICÍPIO DE GRAVATÁ**

R CLETO CAMPELO, 268 - CNPJ:11049830/0001-20

Orçamento Programa - Exercício de 2022

Anexo 09

Page 3

**DEMONSTRATIVO DAS DESPESAS POR ORGÃO E FUNÇÕES DE GOVERNO**

(Inc. II, § 2º, Art. 2º)

Orgão:	02 20	PODER EXECUTIVO	Valor
Função	99	Reserva de Contingência	4.264.000,00
Orgão:	02 21	FUNDECA	Valor
Função	08	Assistência Social	1.531.000,00
Orgão:	02 25	AGÊNCIA MUNICIPAL DE MEIO AMBIENTE	Valor
Função	18	Gestão Ambiental	460.000,00
Orgão:	02 26	FUNDO MUNICIPAL DE HABITAÇÃO DE INTERESSE SOCIAL	Valor
Função	16	Habitação	20.000,00
TOTAL GERAL			265.929.000,00

**RESUMO DO TOTAL ORÇADO POR ORGÃO**

01 01	PODER LEGISLATIVO	10.200.000,00
02 01	GABINETE DO PREFEITO	2.301.000,00
02 02	PROCURADORIA GERAL DO MUNICÍPIO	3.368.000,00
02 03	GABINETE DE GOVERNO E PARTICIPAÇÃO SOCIAL	1.132.000,00
02 04	GABINETE DE COMUNICAÇÃO SOCIAL E IMPRESA	2.644.000,00
02 05	CONTROLADORIA GERAL DO MUNICÍPIO	845.000,00
02 06	SECRETARIA ADMINISTRAÇÃO	7.951.000,00
02 07	SECRETARIA DE FINANÇAS	17.510.000,00
02 08	SECRETARIA DE PLANEJAMENTO E ORÇAMENTO	600.000,00
02 09	SECRETARIA DA MULHER	697.000,00
02 10	SECRETARIA DE MEIO AMBIENTE E DESENVOLVIMENTO RURAL	571.000,00
02 11	SECRETARIA DE EDUCAÇÃO	66.327.000,00
02 12	SECRETARIA DE INFRAESTRURA, MOBILIDADE E CONTROLE URBANO	600.000,00
02 13	SECRETARIA DE SEGURANÇA E DEFESA CIVIL DO MUNICÍPIO	9.390.250,00
02 14	SECRETARIA DE TURISMO, CULTURA, ESPORTE E LAZER	8.711.750,00
02 15	SECRETARIA DE DESENVOLVIMENTO ECONÔMICO	2.120.000,00
02 16	SECRETARIA DE ASSISTÊNCIA SOCIAL E JUVENTUDE	135.000,00
02 17	SECRETARIA DE SAÚDE	50.000,00
02 18	FUNDO MUNICIPAL DE SAÚDE	55.099.000,00
02 19	FUNDO MUNICIPAL DE ASSISTÊNCIA SOCIAL	6.596.000,00
02 20	PODER EXECUTIVO	31.629.000,00
02 21	FUNDECA	1.531.000,00
02 25	AGÊNCIA MUNICIPAL DE MEIO AMBIENTE	460.000,00
02 26	FUNDO MUNICIPAL DE HABITAÇÃO DE INTERESSE SOCIAL	20.000,00
TOTAL		265.929.000,00



# PREFEITURA DO MUNICÍPIO DE GRAVATÁ

R CLETO CAMPELO, 268 - CNPJ:11049830/0001-20

Orçamento Programa - Exercício de 2022

Anexo 09

Page 4

## DEMONSTRATIVO DAS DESPESAS POR ORGÃO E FUNÇÕES DE GOVERNO

(Inc. II, § 2º, Art. 2º)

RESUMO DO TOTAL ORÇADO POR FUNÇÃO		
01	Legislativa	10.200.000,00
03	Essencial à Justiça	100.000,00
04	Administração	27.393.000,00
06	Segurança Pública	6.791.000,00
08	Assistência Social	8.262.000,00
09	Previdência Social	26.200.000,00
10	Saúde	55.100.000,00
12	Educação	66.327.000,00
13	Cultura	5.488.000,00
14	Direitos da Cidadania	115.000,00
15	Urbanismo	34.517.000,00
16	Habitação	20.000,00
17	Saneamento	710.000,00
18	Gestão Ambiental	495.000,00
20	Agricultura	5.736.000,00
23	Comércio e Serviços	1.115.000,00
27	Desporto e Lazer	452.000,00
28	Encargos Especiais	10.244.000,00
99	Reserva de Contingência	6.664.000,00
TOTAL		265.929.000,00





# PREFEITURA DO MUNICÍPIO DE GRAVATÁ

R CLETO CAMPELO, 268 - CNPJ:11049830/0001-20

Orçamento Programa - Exercício de 2022

Page 1

## QUADRO AUXILIAR DE DETALHAMENTO DA DESPESA

PODER 01 PODER LEGISLATIVO  
ORGÃO 01 PODER LEGISLATIVO  
UNIDADE 00 CORPO DELIBERATIVO E SECRETARIA

Aplicação Programada	Proj/Ativ	Finalidade	Categoria	Detalhada	TotalGrupo	Total Categ.	Total Func.
F.R. - C.A.							
Construção, Reforma e/ou Ampliação do Prédio da Câmara	01.031.0101.1001.0000						210.000,00
3 DESPESAS CORRENTE						10.000,00	
3 OUTRAS DESPESAS CORRENTES					10.000,00		
4 OUTROS SERVIÇOS DE TERCEIROS - PESSOA JURÍDICA			3.3.90.39.00	10.000,00			
4 DESPESAS DE CAPITAL						200.000,00	
4 INVESTIMENTOS					200.000,00		
4 OBRAS E INSTALAÇÕES			4.4.90.51.00	140.000,00			
4 EQUIPAMENTOS E MATERIAL PERMANENTE			4.4.90.52.00	60.000,00			
Aquisição de Veículos, Móveis e Utensílios Diversos à Câmara Municipal	01.031.0101.1002.0000						130.000,00
4 DESPESAS DE CAPITAL						130.000,00	
4 INVESTIMENTOS					130.000,00		
4 EQUIPAMENTOS E MATERIAL PERMANENTE			4.4.90.52.00	130.000,00			
Manutenção das Atividades Legislativas	01.031.0101.2001.0000						2.050.000,00
3 DESPESAS CORRENTE						2.050.000,00	
1 PESSOAL E ENCARGOS SOCIAIS					1.600.000,00		
1 VENCIMENTOS E VANTAGENS FIXAS - PESSOAL CIVIL			3.1.90.11.00	1.600.000,00			
3 OUTRAS DESPESAS CORRENTES					450.000,00		
3 DIÁRIAS - CIVIL			3.3.90.14.00	220.000,00			
3 MATERIAL DE CONSUMO			3.3.90.30.00	10.000,00			
3 OUTROS SERVIÇOS DE TERCEIROS - PESSOA FÍSICA			3.3.90.36.00	20.000,00			
3 OUTROS SERVIÇOS DE TERCEIROS - PESSOA JURÍDICA			3.3.90.39.00	200.000,00			
Verba Indenizatória do Presidente da Câmara e Ajuda de Custo	01.031.0101.2002.0000						120.000,00
3 DESPESAS CORRENTE						120.000,00	
3 OUTRAS DESPESAS CORRENTES					120.000,00		
3 INDENIZAÇÕES E RESTITUIÇÕES			3.3.90.93.00	120.000,00			
Gestão Administrativa da Câmara	01.031.0101.2003.0000						6.218.000,00
3 DESPESAS CORRENTE						6.218.000,00	
1 PESSOAL E ENCARGOS SOCIAIS					4.713.000,00		
1 VENCIMENTOS E VANTAGENS FIXAS - PESSOAL CIVIL			3.1.90.11.00	4.703.000,00			
1 OUTRAS DESPESAS VARIÁVEIS - PESSOAL CIVIL			3.1.90.16.00	5.000,00			
1 DESPESAS DE EXERCÍCIOS ANTERIORES			3.1.90.92.00	5.000,00			
3 OUTRAS DESPESAS CORRENTES					1.505.000,00		
3 DIÁRIAS - CIVIL			3.3.90.14.00	265.000,00			
3 MATERIAL DE CONSUMO			3.3.90.30.00	200.000,00			
3 PASSAGENS E DESPESAS COM LOCOMOÇÃO			3.3.90.33.00	10.000,00			
3 SERVIÇOS DE CONSULTORIA			3.3.90.35.00	240.000,00			
3 OUTROS SERVIÇOS DE TERCEIROS - PESSOA FÍSICA			3.3.90.36.00	65.000,00			
3 OUTROS SERVIÇOS DE TERCEIROS - PESSOA JURÍDICA			3.3.90.39.00	690.000,00			
3 OBRIGAÇÕES TRIBUTÁRIAS E CONTRIBUTIVAS			3.3.90.47.00	20.000,00			
3 DESPESAS DE EXERCÍCIOS ANTERIORES			3.3.90.92.00	10.000,00			
3 INDENIZAÇÕES E RESTITUIÇÕES			3.3.90.93.00	5.000,00			
Treinamento e Capacitação dos Servidores	01.031.0101.2004.0000						15.000,00
3 DESPESAS CORRENTE						15.000,00	

**PREFEITURA DO MUNICÍPIO DE GRAVATÁ**

R CLETO CAMPELO, 268 - CNPJ:11049830/0001-20

Orçamento Programa - Exercício de 2022

Page 2

**QUADRO AUXILIAR DE DETALHAMENTO DA DESPESA**

PODER 01 PODER LEGISLATIVO  
ORGÃO 01 PODER LEGISLATIVO  
UNIDADE 00 CORPO DELIBERATIVO E SECRETARIA

Aplicação Programada	Proj/Ativ	Finalidade	Categoria	Detalhada	Total Grupo	Total Categ.	Total Func.
F.R. - C.A.							
Treinamento e Capacitação dos Servidores	01.031.0101.2004.0000						15.000,00
3 DESPESAS CORREN						15.000,00	
3 OUTRAS DESPESAS CORRENTES					15.000,00		
MATERIAL DE CONSUMO			3.3.90.30.00	5.000,00			
OUTROS SERVIÇOS DE TERCEIROS - PESSOA FÍSICA			3.3.90.36.00	5.000,00			
OUTROS SERVIÇOS DE TERCEIROS - PESSOA JURÍDICA			3.3.90.39.00	5.000,00			
Divulgação Institucional do Poder Legislativo	01.031.0101.2005.0000						5.000,00
3 DESPESAS CORREN						5.000,00	
3 OUTRAS DESPESAS CORRENTES					5.000,00		
OUTROS SERVIÇOS DE TERCEIROS - PESSOA JURÍDICA			3.3.90.39.00	5.000,00			
Recepções, Hospedagens e Homenagens	01.031.0101.2006.0000						9.000,00
3 DESPESAS CORREN						9.000,00	
3 OUTRAS DESPESAS CORRENTES					9.000,00		
MATERIAL DE CONSUMO			3.3.90.30.00	5.000,00			
OUTROS SERVIÇOS DE TERCEIROS - PESSOA FÍSICA			3.3.90.36.00	2.000,00			
OUTROS SERVIÇOS DE TERCEIROS - PESSOA JURÍDICA			3.3.90.39.00	2.000,00			
Sentenças Judiciais e Precatórios	01.031.0101.2007.0000						6.000,00
3 DESPESAS CORREN						6.000,00	
1 PESSOAL E ENCARGOS SOCIAIS					2.000,00		
SENTENÇAS JUDICIAIS			3.1.90.91.00	2.000,00			
3 OUTRAS DESPESAS CORRENTES					4.000,00		
OUTROS SERVIÇOS DE TERCEIROS - PESSOA JURÍDICA			3.3.90.39.00	4.000,00			
Amortização da Dívida Contratada	01.123.0101.1003.0000						2.000,00
4 DESPESAS DE CAPIT						2.000,00	
6 AMORTIZAÇÃO DA DÍVIDA					2.000,00		
PRINCIPAL DA DÍVIDA MOBILIÁRIA RESGATADO			4.6.90.72.00	2.000,00			
Pagamento de Obrigações Patronais - INSS	01.271.0101.2008.0000						1.371.000,00
3 DESPESAS CORREN						1.371.000,00	
1 PESSOAL E ENCARGOS SOCIAIS					1.371.000,00		
OBRIGAÇÕES PATRONAIS			3.1.90.13.00	1.371.000,00			
Pagamento dos Inativos	01.271.0101.2009.0000						50.000,00
3 DESPESAS CORREN						50.000,00	
1 PESSOAL E ENCARGOS SOCIAIS					50.000,00		
Aposentadorias, Reserva Remunerada e Reformas			3.1.90.01.00	50.000,00			
Pagamento das Obrigações Patronais - RPPS	01.271.0101.2010.0000						14.000,00
3 DESPESAS CORREN						14.000,00	
1 PESSOAL E ENCARGOS SOCIAIS					14.000,00		
OBRIGAÇÕES PATRONAIS - INTRA-ORÇAMENTÁRIO			3.1.91.13.00	14.000,00			



**PREFEITURA DO MUNICÍPIO DE GRAVATÁ**  
R CLETO CAMPELO, 268 - CNPJ:11049830/0001-20

Orçamento Programa - Exercício de 2022

**QUADRO AUXILIAR DE DETALHAMENTO DA DESPESA**

PODER 01 PODER LEGISLATIVO  
ORGÃO 01 PODER LEGISLATIVO  
UNIDADE 00 CORPO DELIBERATIVO E SECRETARIA

Aplicacao Programada	Proj/Ativ	Finalidade	Categoria	Detalhada	TotalGrupo	Total Categ.	Total Func.
----------------------	-----------	------------	-----------	-----------	------------	--------------	-------------

F.R. - C.A.

TOTAL

10.200.000,00



# PREFEITURA DO MUNICÍPIO DE GRAVATÁ

R CLETO CAMPELO, 268 - CNPJ:11049830/0001-20

Orçamento Programa - Exercício de 2022

Page 4

## QUADRO AUXILIAR DE DETALHAMENTO DA DESPESA

PODER 02 PODER EXECUTIVO  
ORGÃO 01 GABINETE DO PREFEITO  
UNIDADE 00 GABINETE DO PREFEITO

Aplicacao Programada	Proj/Ativ	Finalidade	Categoria	Detalhada	TotalGrupo	Total Categ.	Total Func.
		F.R. - C.A.					
Gestão Administrativa do Gabinete do Prefeito	04.122.0401.2202.0000						2.171.000,00
3	DESPESAS CORREN'					2.141.000,00	
1	PESSOAL E ENCARGOS SOCIAIS				1.764.000,00		
	CONTRATAÇÃO POR TEMPO DETERMINADO		3.1.90.04.00	40.000,00			
	VENCIMENTOS E VANTAGENS FIXAS - PESSOAL CIVIL		3.1.90.11.00	1.385.000,00			
	OBRIGAÇÕES PATRONAIS		3.1.90.13.00	264.000,00			
	DESPESAS DE EXERCÍCIOS ANTERIORES		3.1.90.92.00	10.000,00			
	INDENIZAÇÕES E RESTITUIÇÕES TRABALHISTAS		3.1.90.94.00	10.000,00			
	RESSARCIMENTO DE DESPESAS DE PESSOAL REQUISITADO		3.1.90.96.00	5.000,00			
	OBRIGAÇÕES PATRONAIS - INTRA-ORÇAMENTÁRIO		3.1.91.13.00	50.000,00			
3	OUTRAS DESPESAS CORRENTES				377.000,00		
	Outros Benefícios Assistenciais do servidor e do militar		3.3.90.08.00	5.000,00			
	DIÁRIAS - CIVIL		3.3.90.14.00	20.000,00			
	PASSAGENS E DESPESAS COM LOCOMOÇÃO		3.3.90.33.00	60.000,00			
	OUTROS SERVIÇOS DE TERCEIROS - PESSOA FÍSICA		3.3.90.36.00	40.000,00			
	OUTROS SERVIÇOS DE TERCEIROS - PESSOA JURÍDICA		3.3.90.39.00	250.000,00			
	DESPESAS DE EXERCÍCIOS ANTERIORES		3.3.90.92.00	2.000,00			
4	DESPESAS DE CAPIT					30.000,00	
4	INVESTIMENTOS				30.000,00		
	EQUIPAMENTOS E MATERIAL PERMANENTE		4.4.90.52.00	30.000,00			
Coordenação do Processo Político Administrativo do Município	04.122.0412.2363.0000						40.000,00
3	DESPESAS CORREN'					40.000,00	
3	OUTRAS DESPESAS CORRENTES				40.000,00		
	OUTROS SERVIÇOS DE TERCEIROS - PESSOA FÍSICA		3.3.90.36.00	20.000,00			
	OUTROS SERVIÇOS DE TERCEIROS - PESSOA JURÍDICA		3.3.90.39.00	20.000,00			
Realizar Atividades Inerentes às Funções de Cerimonial do Município	04.122.0412.2364.0000						90.000,00
3	DESPESAS CORREN'					90.000,00	
3	OUTRAS DESPESAS CORRENTES				90.000,00		
	OUTROS SERVIÇOS DE TERCEIROS - PESSOA FÍSICA		3.3.90.36.00	30.000,00			
	OUTROS SERVIÇOS DE TERCEIROS - PESSOA JURÍDICA		3.3.90.39.00	60.000,00			
<b>TOTAL</b>							<b>2.301.000,00</b>



# PREFEITURA DO MUNICÍPIO DE GRAVATÁ

R CLETO CAMPELO, 268 - CNPJ:11049830/0001-20

Orçamento Programa - Exercício de 2022

Page 5

## QUADRO AUXILIAR DE DETALHAMENTO DA DESPESA

PODER 02 PODER EXECUTIVO  
ORGÃO 02 PROCURADORIA GERAL DO MUNICÍPIO  
UNIDADE 00 PROCURADORIA GERAL DO MUNICÍPIO

Aplicacao Programada	Proj/Ativ	Finalidade	Categoria	Detalhada	TotalGrupo	Total Categ.	Total Func.
		F.R. - C.A.					
Promoção do Programa "Adimplente com Gravata"	03.422.0413.2365.0000						30.000,00
3 DESPESAS CORREN'						30.000,00	
3 OUTRAS DESPESAS CORRENTES					30.000,00		
OUTROS SERVIÇOS DE TERCEIROS - PESSOA FÍSICA			3.3.90.36.00	20.000,00			
OUTROS SERVIÇOS DE TERCEIROS - PESSOA JURÍDICA			3.3.90.39.00	10.000,00			
Implantar e Manter Centro de Assistência e Orientação Jurídica à População Carente do Município	03.422.0413.2366.0000						70.000,00
3 DESPESAS CORREN'						50.000,00	
3 OUTRAS DESPESAS CORRENTES					50.000,00		
OUTROS SERVIÇOS DE TERCEIROS - PESSOA FÍSICA			3.3.90.36.00	30.000,00			
OUTROS SERVIÇOS DE TERCEIROS - PESSOA JURÍDICA			3.3.90.39.00	20.000,00			
4 DESPESAS DE CAPIT						20.000,00	
4 INVESTIMENTOS					20.000,00		
EQUIPAMENTOS E MATERIAL PERMANENTE			4.4.90.52.00	20.000,00			
Gestão Administrativa da Procuradoria Geral do Município	04.122.0402.2206.0000						1.758.000,00
3 DESPESAS CORREN'						1.738.000,00	
1 PESSOAL E ENCARGOS SOCIAIS					927.000,00		
CONTRATAÇÃO POR TEMPO DETERMINADO			3.1.90.04.00	2.000,00			
VENCIMENTOS E VANTAGENS FIXAS - PESSOAL CIVIL			3.1.90.11.00	710.000,00			
OBRIGAÇÕES PATRONAIS			3.1.90.13.00	155.000,00			
DESPESAS DE EXERCÍCIOS ANTERIORES			3.1.90.92.00	5.000,00			
INDENIZAÇÕES E RESTITUIÇÕES TRABALHISTAS			3.1.90.94.00	10.000,00			
RESSARCIMENTO DE DESPESAS DE PESSOAL REQUISITADO			3.1.90.96.00	5.000,00			
OBRIGAÇÕES PATRONAIS - INTRA-ORÇAMENTÁRIO			3.1.91.13.00	40.000,00			
3 OUTRAS DESPESAS CORRENTES					811.000,00		
Outros Benefícios Assistenciais do servidor e do militar			3.3.90.08.00	5.000,00			
DIÁRIAS - CIVIL			3.3.90.14.00	5.000,00			
PASSAGENS E DESPESAS COM LOCOMOÇÃO			3.3.90.33.00	20.000,00			
SERVIÇOS DE CONSULTORIA			3.3.90.35.00	180.000,00			
OUTROS SERVIÇOS DE TERCEIROS - PESSOA FÍSICA			3.3.90.36.00	351.000,00			
OUTROS SERVIÇOS DE TERCEIROS - PESSOA JURÍDICA			3.3.90.39.00	250.000,00			
4 DESPESAS DE CAPIT						20.000,00	
4 INVESTIMENTOS					20.000,00		
EQUIPAMENTOS E MATERIAL PERMANENTE			4.4.90.52.00	20.000,00			
Desenvolvimento e Manutenção dos Serviços de Assistência ao Consumidor - PROCON - Gravata	14.122.0413.2367.0000						10.000,00
3 DESPESAS CORREN'						10.000,00	
3 OUTRAS DESPESAS CORRENTES					10.000,00		
OUTROS SERVIÇOS DE TERCEIROS - PESSOA FÍSICA			3.3.90.36.00	5.000,00			
OUTROS SERVIÇOS DE TERCEIROS - PESSOA JURÍDICA			3.3.90.39.00	5.000,00			
Pagamento de Precatórios e Requisições de Pequeno Valor	28.843.0496.0007.0000						1.500.000,00
3 DESPESAS CORREN'						1.500.000,00	
1 PESSOAL E ENCARGOS SOCIAIS					1.400.000,00		
SENTENÇAS JUDICIAIS			3.1.90.91.00	1.400.000,00			
3 OUTRAS DESPESAS CORRENTES					100.000,00		
SENTENÇAS JUDICIAIS			3.3.90.91.00	100.000,00			



# PREFEITURA DO MUNICÍPIO DE GRAVATÁ

R CLETO CAMPELO, 268 - CNPJ:11049830/0001-20

Orçamento Programa - Exercício de 2022

Page 6

## QUADRO AUXILIAR DE DETALHAMENTO DA DESPESA

PODER 02 PODER EXECUTIVO  
ORGÃO 02 PROCURADORIA GERAL DO MUNICÍPIO  
UNIDADE 00 PROCURADORIA GERAL DO MUNICÍPIO

Aplicacao Programada	Proj/Ativ	Finalidade	Categoria	Detalhada	TotalGrupo	Total Categ.	Total Func.
Pagamento de Precatórios e Requisições de Pequeno Valor	28.843.0496.0007.0000	F.R. - C.A.					1.500.000,00
<b>TOTAL</b>							<b>3.368.000,00</b>



**PREFEITURA DO MUNICÍPIO DE GRAVATÁ**  
R CLETO CAMPELO, 268 - CNPJ:11049830/0001-20

Orçamento Programa - Exercício de 2022

Page 7

**QUADRO AUXILIAR DE DETALHAMENTO DA DESPESA**

PODER 02 PODER EXECUTIVO  
ORGÃO 03 GABINETE DE GOVERNO E PARTICIPAÇÃO SOCIAL  
UNIDADE 00 GABINETE DE GOVERNO E PARTICIPAÇÃO SOCIAL

Aplicação Programada	Proj/Ativ	Finalidade	Categoria	Detalhada	TotalGrupo	Total Categ.	Total Func.
		F.R. - C.A.					
Manutenção dos Conselhos Municipais	04.122.0405.2210.0000						40.000,00
3	DESPESAS CORREN'					40.000,00	
3	OUTRAS DESPESAS CORRENTES				40.000,00		
	CONTRIBUIÇÕES		3.3.50.41.00	10.000,00			
	DIÁRIAS - CIVIL		3.3.90.14.00	10.000,00			
	OUTROS SERVIÇOS DE TERCEIROS - PESSOA FÍSICA		3.3.90.36.00	10.000,00			
	OUTROS SERVIÇOS DE TERCEIROS - PESSOA JURÍDICA		3.3.90.39.00	10.000,00			
Gestão Administrativa do Gabinete de Governo e Participação Social	04.122.0405.2519.0000						1.022.000,00
3	DESPESAS CORREN'					972.000,00	
1	PESSOAL E ENCARGOS SOCIAIS				867.000,00		
	CONTRATAÇÃO POR TEMPO DETERMINADO		3.1.90.04.00	5.000,00			
	VENCIMENTOS E VANTAGENS FIXAS - PESSOAL CIVIL		3.1.90.11.00	622.000,00			
	OBRIGAÇÕES PATRONAIS		3.1.90.13.00	200.000,00			
	DESPESAS DE EXERCÍCIOS ANTERIORES		3.1.90.92.00	10.000,00			
	INDENIZAÇÕES E RESTITUIÇÕES TRABALHISTAS		3.1.90.94.00	5.000,00			
	RESSARCIMENTO DE DESPESAS DE PESSOAL REQUISITADO		3.1.90.96.00	5.000,00			
	OBRIGAÇÕES PATRONAIS - INTRA-ORÇAMENTÁRIO		3.1.91.13.00	20.000,00			
3	OUTRAS DESPESAS CORRENTES				105.000,00		
	Outros Benefícios Assistenciais do servidor e do militar		3.3.90.08.00	5.000,00			
	DIÁRIAS - CIVIL		3.3.90.14.00	5.000,00			
	PASSAGENS E DESPESAS COM LOCOMOÇÃO		3.3.90.33.00	10.000,00			
	OUTROS SERVIÇOS DE TERCEIROS - PESSOA FÍSICA		3.3.90.36.00	25.000,00			
	OUTROS SERVIÇOS DE TERCEIROS - PESSOA JURÍDICA		3.3.90.39.00	50.000,00			
	DESPESAS DE EXERCÍCIOS ANTERIORES		3.3.90.92.00	5.000,00			
	INDENIZAÇÕES E RESTITUIÇÕES		3.3.90.93.00	5.000,00			
4	DESPESAS DE CAPÍT					50.000,00	
4	INVESTIMENTOS				50.000,00		
	EQUIPAMENTOS E MATERIAL PERMANENTE		4.4.90.52.00	50.000,00			
Assessoramento ao Governo Municipal	04.122.0414.2369.0000						50.000,00
3	DESPESAS CORREN'					50.000,00	
3	OUTRAS DESPESAS CORRENTES				50.000,00		
	OUTROS SERVIÇOS DE TERCEIROS - PESSOA FÍSICA		3.3.90.36.00	20.000,00			
	OUTROS SERVIÇOS DE TERCEIROS - PESSOA JURÍDICA		3.3.90.39.00	30.000,00			
Manutenção da Junta de Serviço Militar- Parceria com o Exército Brasileiro	06.153.0405.2368.0000						20.000,00
3	DESPESAS CORREN'					20.000,00	
3	OUTRAS DESPESAS CORRENTES				20.000,00		
	OUTROS SERVIÇOS DE TERCEIROS - PESSOA FÍSICA		3.3.90.36.00	10.000,00			
	OUTROS SERVIÇOS DE TERCEIROS - PESSOA JURÍDICA		3.3.90.39.00	10.000,00			
<b>TOTAL</b>							<b>1.132.000,00</b>



**PREFEITURA DO MUNICÍPIO DE GRAVATÁ**  
R CLETO CAMPELO, 268 - CNPJ:11049830/0001-20

Orçamento Programa - Exercício de 2022

Page 8

**QUADRO AUXILIAR DE DETALHAMENTO DA DESPESA**

PODER 02 PODER EXECUTIVO  
ORGÃO 04 GABINETE DE COMUNICAÇÃO SOCIAL E IMPRESA  
UNIDADE 00 GABINETE DE COMUNICAÇÃO SOCIAL E IMPRESA

Aplicacao Programada	Proj/Ativ	Finalidade	Categoria	Detalhada	TotalGrupo	Total Categ.	Total Func.
							F.R. - C.A.
Gestão Administrativa do Gabinete de Comunicação Social e Imprensa	04.122.0403.2207.0000						1.054.000,00
3	DESPESAS CORREN'					1.044.000,00	
1	PESSOAL E ENCARGOS SOCIAIS				857.000,00		
	CONTRATAÇÃO POR TEMPO DETERMINADO		3.1.90.04.00	5.000,00			
	VENCIMENTOS E VANTAGENS FIXAS - PESSOAL CIVIL		3.1.90.11.00	650.000,00			
	OBRIGAÇÕES PATRONAIS		3.1.90.13.00	180.000,00			
	DESPESAS DE EXERCÍCIOS ANTERIORES		3.1.90.92.00	10.000,00			
	INDENIZAÇÕES E RESTITUIÇÕES TRABALHISTAS		3.1.90.94.00	5.000,00			
	RESSARCIMENTO DE DESPESAS DE PESSOAL REQUISITADO		3.1.90.96.00	5.000,00			
	OBRIGAÇÕES PATRONAIS - INTRA-ORÇAMENTÁRIO		3.1.91.13.00	2.000,00			
3	OUTRAS DESPESAS CORRENTES				187.000,00		
	Outros Benefícios Assistenciais do servidor e do militar		3.3.90.08.00	5.000,00			
	DIÁRIAS - CIVIL		3.3.90.14.00	2.000,00			
	PASSAGENS E DESPESAS COM LOCOMOÇÃO		3.3.90.33.00	10.000,00			
	SERVIÇOS DE CONSULTORIA		3.3.90.35.00	10.000,00			
	OUTROS SERVIÇOS DE TERCEIROS - PESSOA FÍSICA		3.3.90.36.00	30.000,00			
	OUTROS SERVIÇOS DE TERCEIROS - PESSOA JURÍDICA		3.3.90.39.00	120.000,00			
	DESPESAS DE EXERCÍCIOS ANTERIORES		3.3.90.92.00	10.000,00			
4	DESPESAS DE CAPIT					10.000,00	
4	INVESTIMENTOS				10.000,00		
	EQUIPAMENTOS E MATERIAL PERMANENTE		4.4.90.52.00	10.000,00			
Modernização dos Sistema de Comunicação da Prefeitura	04.131.0415.2370.0000						70.000,00
3	DESPESAS CORREN'					70.000,00	
3	OUTRAS DESPESAS CORRENTES				70.000,00		
	OUTROS SERVIÇOS DE TERCEIROS - PESSOA FÍSICA		3.3.90.36.00	30.000,00			
	OUTROS SERVIÇOS DE TERCEIROS - PESSOA JURÍDICA		3.3.90.39.00	40.000,00			
Desenvolvimento de Ações de Divulgação Institucional	04.131.0416.2212.0000						1.520.000,00
3	DESPESAS CORREN'					1.520.000,00	
3	OUTRAS DESPESAS CORRENTES				1.520.000,00		
	OUTROS SERVIÇOS DE TERCEIROS - PESSOA FÍSICA		3.3.90.36.00	20.000,00			
	OUTROS SERVIÇOS DE TERCEIROS - PESSOA JURÍDICA		3.3.90.39.00	1.500.000,00			
<b>TOTAL</b>							<b>2.644.000,00</b>





**PREFEITURA DO MUNICÍPIO DE GRAVATÁ**  
R CLETO CAMPELO, 268 - CNPJ:11049830/0001-20

Orçamento Programa - Exercício de 2022

Page 9

**QUADRO AUXILIAR DE DETALHAMENTO DA DESPESA**

PODER 02 PODER EXECUTIVO  
ORGÃO 05 CONTROLADORIA GERAL DO MUNICÍPIO  
UNIDADE 00 CONTROLADORIA GERAL DO MUNICÍPIO

Aplicação Programada	Proj/Ativ	Finalidade	Categoria	Detalhada	Total Grupo	Total Categ.	Total Func.
		F.R. - C.A.					
Gestão Administrativa da Controladoria Geral do Município	04.124.0404.2209.0000						720.000,00
3	DESPESAS CORREN					710.000,00	
1	PESSOAL E ENCARGOS SOCIAIS				578.000,00		
	CONTRATAÇÃO POR TEMPO DETERMINADO		3.1.90.04.00	5.000,00			
	VENCIMENTOS E VANTAGENS FIXAS - PESSOAL CIVIL		3.1.90.11.00	500.000,00			
	OBRIGAÇÕES PATRONAIS		3.1.90.13.00	20.000,00			
	INDENIZAÇÕES E RESTITUIÇÕES TRABALHISTAS		3.1.90.94.00				
	RESSARCIMENTO DE DESPESAS DE PESSOAL REQUISITADO		3.1.90.96.00	3.000,00			
	OBRIGAÇÕES PATRONAIS - INTRA-ORÇAMENTÁRIO		3.1.91.13.00	50.000,00			
3	OUTRAS DESPESAS CORRENTES				132.000,00		
	Outros Benefícios Assistenciais do servidor e do militar		3.3.90.08.00				
	DIÁRIAS - CIVIL		3.3.90.14.00	2.000,00			
	PASSAGENS E DESPESAS COM LOCOMOÇÃO		3.3.90.33.00	50.000,00			
	SERVIÇOS DE CONSULTORIA		3.3.90.35.00	20.000,00			
	OUTROS SERVIÇOS DE TERCEIROS - PESSOA FÍSICA		3.3.90.36.00	20.000,00			
	OUTROS SERVIÇOS DE TERCEIROS - PESSOA JURÍDICA		3.3.90.39.00	40.000,00			
4	DESPESAS DE CAPIT					10.000,00	
4	INVESTIMENTOS				10.000,00		
	EQUIPAMENTOS E MATERIAL PERMANENTE		4.4.90.52.00	10.000,00			
Modernização e adequação dos equipamentos de TI visando a melhoria do acesso à transparência	04.124.0417.2371.0000						125.000,00
3	DESPESAS CORREN					25.000,00	
3	OUTRAS DESPESAS CORRENTES				25.000,00		
	OUTROS SERVIÇOS DE TERCEIROS - PESSOA FÍSICA		3.3.90.36.00	10.000,00			
	OUTROS SERVIÇOS DE TERCEIROS - PESSOA JURÍDICA		3.3.90.39.00	15.000,00			
4	DESPESAS DE CAPIT					100.000,00	
4	INVESTIMENTOS				100.000,00		
	EQUIPAMENTOS E MATERIAL PERMANENTE		4.4.90.52.00	100.000,00			
<b>TOTAL</b>							<b>845.000,00</b>



# PREFEITURA DO MUNICÍPIO DE GRAVATÁ

R CLETO CAMPELO, 268 - CNPJ:11049830/0001-20

Orçamento Programa - Exercício de 2022

Page 10

## QUADRO AUXILIAR DE DETALHAMENTO DA DESPESA

PODER 02 PODER EXECUTIVO  
ORGÃO 06 SECRETARIA ADMINISTRAÇÃO  
UNIDADE 00 SECRETARIA DE ADMINISTRAÇÃO

Aplicacao Programada	Proj/Ativ	Finalidade	Categoria	Detalhada	TotalGrupo	Total Categ.	Total Func.
		F.R. - C.A.					
Gestão Administrativa da Secretaria de Administração	04.122.0408.2218.0000						3.070.000,00
3	DESPESAS CORRENTE					3.030.000,00	
1	PESSOAL E ENCARGOS SOCIAIS				1.665.000,00		
	CONTRATAÇÃO POR TEMPO DETERMINADO		3.1.90.04.00	5.000,00			
	VENCIMENTOS E VANTAGENS FIXAS - PESSOAL CIVIL		3.1.90.11.00	1.350.000,00			
	OBRIGAÇÕES PATRONAIS		3.1.90.13.00	100.000,00			
	DESPESAS DE EXERCÍCIOS ANTERIORES		3.1.90.92.00	15.000,00			
	INDENIZAÇÕES E RESTITUIÇÕES TRABALHISTAS		3.1.90.94.00	45.000,00			
	OBRIGAÇÕES PATRONAIS - INTRA-ORÇAMENTÁRIO		3.1.91.13.00	150.000,00			
3	OUTRAS DESPESAS CORRENTES				1.365.000,00		
	Outros Benefícios Assistenciais do servidor e do militar		3.3.90.08.00	10.000,00			
	DIÁRIAS - CIVIL		3.3.90.14.00	5.000,00			
	PASSAGENS E DESPESAS COM LOCOMOÇÃO		3.3.90.33.00	30.000,00			
	OUTROS SERVIÇOS DE TERCEIROS - PESSOA FÍSICA		3.3.90.36.00	20.000,00			
	OUTROS SERVIÇOS DE TERCEIROS - PESSOA JURÍDICA		3.3.90.39.00	1.300.000,00			
4	DESPESAS DE CAPITAL					40.000,00	
4	INVESTIMENTOS				40.000,00		
	EQUIPAMENTOS E MATERIAL PERMANENTE		4.4.90.52.00	40.000,00			
Aquisição, Controle e Distribuição de Materiais de Consumo Comuns a Diversos Órgãos	04.122.0408.2310.0000						3.951.000,00
3	DESPESAS CORRENTE					3.951.000,00	
3	OUTRAS DESPESAS CORRENTES				3.951.000,00		
	MATERIAL DE CONSUMO		3.3.90.30.00	3.351.000,00			
	MATERIAL DE CONSUMO		3.3.90.30.00	300.000,00			
	MATERIAL DE CONSUMO		3.3.90.30.00	300.000,00			
Modernização Administrativa	04.122.0420.2375.0000						25.000,00
3	DESPESAS CORRENTE					25.000,00	
3	OUTRAS DESPESAS CORRENTES				25.000,00		
	MATERIAL DE CONSUMO		3.3.90.30.00	5.000,00			
	OUTROS SERVIÇOS DE TERCEIROS - PESSOA FÍSICA		3.3.90.36.00	5.000,00			
	OUTROS SERVIÇOS DE TERCEIROS - PESSOA JURÍDICA		3.3.90.39.00	15.000,00			
Coordenação e Gestão das Atividades de Administração de Recursos Humanos	04.122.0422.2378.0000						170.000,00
3	DESPESAS CORRENTE					170.000,00	
3	OUTRAS DESPESAS CORRENTES				170.000,00		
	MATERIAL DE CONSUMO		3.3.90.30.00	10.000,00			
	OUTROS SERVIÇOS DE TERCEIROS - PESSOA FÍSICA		3.3.90.36.00	10.000,00			
	OUTROS SERVIÇOS DE TERCEIROS - PESSOA JURÍDICA		3.3.90.39.00	150.000,00			
Bens Patrimonial	04.124.0419.2374.0000						220.000,00
3	DESPESAS CORRENTE					220.000,00	
3	OUTRAS DESPESAS CORRENTES				220.000,00		
	MATERIAL DE CONSUMO		3.3.90.30.00	10.000,00			
	OUTROS SERVIÇOS DE TERCEIROS - PESSOA FÍSICA		3.3.90.36.00	10.000,00			
	OUTROS SERVIÇOS DE TERCEIROS - PESSOA JURÍDICA		3.3.90.39.00	200.000,00			
Modernização, Expansão e Atualização do Ambiente de	04.126.0421.1302.0000						500.000,00



**QUADRO AUXILIAR DE DETALHAMENTO DA DESPESA**

PODER 02 PODER EXECUTIVO  
ORGÃO 06 SECRETARIA ADMINISTRAÇÃO  
UNIDADE 00 SECRETARIA DE ADMINISTRAÇÃO

Aplicação Programada	Proj/Ativ	Finalidade	Categoria	Detalhada	TotalGrupo	Total Categ.	Total Func.
		F.R. - C.A.					
Tecnologia da Informação							
4	DESPESAS DE CAPIT					500.000,00	
4	INVESTIMENTOS				500.000,00		
	EQUIPAMENTOS E MATERIAL PERMANENTE		4.4.90.52.00	500.000,00			
Implantar Escola de Governo	04.128.0420.2376.0000						15.000,00
3	DESPESAS CORREN					15.000,00	
3	OUTRAS DESPESAS CORRENTES				15.000,00		
	MATERIAL DE CONSUMO		3.3.90.30.00	5.000,00			
	OUTROS SERVIÇOS DE TERCEIROS - PESSOA FÍSICA		3.3.90.36.00	5.000,00			
	OUTROS SERVIÇOS DE TERCEIROS - PESSOA JURÍDICA		3.3.90.39.00	5.000,00			
<b>TOTAL</b>							<b>7.951.000,00</b>



# PREFEITURA DO MUNICÍPIO DE GRAVATÁ

R CLETO CAMPELO, 268 - CNPJ:11049830/0001-20

Orçamento Programa - Exercício de 2022

Page 12

## QUADRO AUXILIAR DE DETALHAMENTO DA DESPESA

PODER 02 PODER EXECUTIVO  
ORGÃO 07 SECRETARIA DE FINANÇAS  
UNIDADE 00 SECRETARIA DE FINANÇAS

Aplicação Programada	Proj/Ativ	Finalidade	Categoria	Detalhada	TotalGrupo	Total Categ.	Total Func.
F.R. - C.A.							
Programa Nacional de Apoio à Modernização Administrativa e Fiscal - PMAT	04.122.0410.2225.0000						120.000,00
3	DESPEAS CORREN'					100.000,00	
3	OUTRAS DESPEAS CORRENTES				100.000,00		
	OUTROS SERVIÇOS DE TERCEIROS - PESSOA JURÍDICA		3.3.90.39.00	100.000,00			
4	DESPEAS DE CAPIT					20.000,00	
4	INVESTIMENTOS				20.000,00		
	OBRAS E INSTALAÇÕES		4.4.90.51.00	10.000,00			
	EQUIPAMENTOS E MATERIAL PERMANENTE		4.4.90.52.00	10.000,00			
Gestão Administrativa da Secretaria de Finanças	04.122.0410.2226.0000						4.740.000,00
3	DESPEAS CORREN'					4.720.000,00	
1	PESSOAL E ENCARGOS SOCIAIS				3.400.000,00		
	CONTRATAÇÃO POR TEMPO DETERMINADO		3.1.90.04.00	10.000,00			
	VENCIMENTOS E VANTAGENS FIXAS - PESSOAL CIVIL		3.1.90.11.00	2.700.000,00			
	OBRIGAÇÕES PATRONAIS		3.1.90.13.00	150.000,00			
	OUTRAS DESPEAS VARIÁVEIS - PESSOAL CIVIL		3.1.90.16.00	20.000,00			
	INDENIZAÇÕES E RESTITUIÇÕES TRABALHISTAS		3.1.90.94.00	50.000,00			
	RESSARCIMENTO DE DESPEAS DE PESSOAL REQUISITADO		3.1.90.96.00	290.000,00			
	OBRIGAÇÕES PATRONAIS - INTRA-ORÇAMENTÁRIO		3.1.91.13.00	180.000,00			
3	OUTRAS DESPEAS CORRENTES				1.320.000,00		
	CONTRIBUIÇÕES		3.3.50.41.00	10.000,00			
	Outros Benefícios Assistenciais do servidor e do militar		3.3.90.08.00	3.000,00			
	DIÁRIAS - CIVIL		3.3.90.14.00	6.000,00			
	PASSAGENS E DESPEAS COM LOCOMOÇÃO		3.3.90.33.00	10.000,00			
	SERVIÇOS DE CONSULTORIA		3.3.90.35.00	81.000,00			
	OUTROS SERVIÇOS DE TERCEIROS - PESSOA FÍSICA		3.3.90.36.00	300.000,00			
	OUTROS SERVIÇOS DE TERCEIROS - PESSOA JURÍDICA		3.3.90.39.00	900.000,00			
	OBRIGAÇÕES TRIBUTÁRIAS E CONTRIBUTIVAS		3.3.90.47.00	10.000,00			
4	DESPEAS DE CAPIT					20.000,00	
4	INVESTIMENTOS				20.000,00		
	EQUIPAMENTOS E MATERIAL PERMANENTE		4.4.90.52.00	20.000,00			
Encargos Gerais Comuns a Diversos Órgãos	04.122.2801.2405.0000						200.000,00
3	DESPEAS CORREN'					200.000,00	
3	OUTRAS DESPEAS CORRENTES				200.000,00		
	INDENIZAÇÕES E RESTITUIÇÕES		3.3.90.93.00	200.000,00			
Encargos com Despesas de Exercício Anterior	04.122.2801.2406.0000						50.000,00
3	DESPEAS CORREN'					50.000,00	
1	PESSOAL E ENCARGOS SOCIAIS				20.000,00		
	DESPEAS DE EXERCÍCIOS ANTERIORES		3.1.90.92.00	20.000,00			
3	OUTRAS DESPEAS CORRENTES				30.000,00		
	DESPEAS DE EXERCÍCIOS ANTERIORES		3.3.90.92.00	30.000,00			
Atendimento ao Contribuinte e Fiscalização, Cobrança e Arrecadação dos Tributos Municipais	04.123.0429.2401.0000						300.000,00
3	DESPEAS CORREN'					250.000,00	



**PREFEITURA DO MUNICÍPIO DE GRAVATÁ**  
R CLETO CAMPELO, 268 - CNPJ:11049830/0001-20

Orçamento Programa - Exercício de 2022

Page 13

**QUADRO AUXILIAR DE DETALHAMENTO DA DESPESA**

PODER 02 PODER EXECUTIVO  
ORGÃO 07 SECRETARIA DE FINANÇAS  
UNIDADE 00 SECRETARIA DE FINANÇAS

Aplicação Programada	Proj/Ativ	Finalidade	Categoria	Detalhada	TotalGrupo	Total Categ.	Total Func.
F.R. - C.A.							
Atendimento ao Contribuinte e Fiscalização, Cobrança e Arrecadação dos Tributos Municipais	04.123.0429.2401.0000						300.000,00
3	DESPEAS CORREN'					250.000,00	
3	OUTRAS DESPEAS CORRENTES				250.000,00		
	OUTROS SERVIÇOS DE TERCEIROS - PESSOA FÍSICA		3.3.90.36.00	150.000,00			
	OUTROS SERVIÇOS DE TERCEIROS - PESSOA JURÍDICA		3.3.90.39.00	100.000,00			
4	DESPEAS DE CAPIT					50.000,00	
4	INVESTIMENTOS				50.000,00		
	EQUIPAMENTOS E MATERIAL PERMANENTE		4.4.90.52.00	50.000,00			
Modernização e Manutenção do Sistema de Arrecadação Tributária	04.123.0429.2402.0000						330.000,00
3	DESPEAS CORREN'					280.000,00	
3	OUTRAS DESPEAS CORRENTES				280.000,00		
	DIÁRIAS - CIVIL		3.3.90.14.00	10.000,00			
	PASSAGENS E DESPEAS COM LOCOMOÇÃO		3.3.90.33.00	10.000,00			
	SERVIÇOS DE CONSULTORIA		3.3.90.35.00	30.000,00			
	OUTROS SERVIÇOS DE TERCEIROS - PESSOA FÍSICA		3.3.90.36.00	20.000,00			
	OUTROS SERVIÇOS DE TERCEIROS - PESSOA JURÍDICA		3.3.90.39.00	200.000,00			
	OBRIGAÇÕES TRIBUTÁRIAS E CONTRIBUTIVAS		3.3.90.47.00	10.000,00			
4	DESPEAS DE CAPIT					50.000,00	
4	INVESTIMENTOS				50.000,00		
	EQUIPAMENTOS E MATERIAL PERMANENTE		4.4.90.52.00	50.000,00			
Administração das Finanças do Município	04.123.0429.2403.0000						720.000,00
3	DESPEAS CORREN'					650.000,00	
3	OUTRAS DESPEAS CORRENTES				650.000,00		
	SERVIÇOS DE CONSULTORIA		3.3.90.35.00	300.000,00			
	OUTROS SERVIÇOS DE TERCEIROS - PESSOA FÍSICA		3.3.90.36.00	50.000,00			
	OUTROS SERVIÇOS DE TERCEIROS - PESSOA JURÍDICA		3.3.90.39.00	300.000,00			
4	DESPEAS DE CAPIT					70.000,00	
4	INVESTIMENTOS				70.000,00		
	EQUIPAMENTOS E MATERIAL PERMANENTE		4.4.90.52.00	70.000,00			
Encargos com o PASEP	28.841.2801.2404.0000						2.500.000,00
3	DESPEAS CORREN'					2.500.000,00	
3	OUTRAS DESPEAS CORRENTES				2.500.000,00		
	OBRIGAÇÕES TRIBUTÁRIAS E CONTRIBUTIVAS		3.3.90.47.00	2.500.000,00			
Encargos da Dívida Pública	28.843.2801.2407.0000						6.150.000,00
3	DESPEAS CORREN'					950.000,00	
2	JUROS E ENCARGOS DA DÍVIDA				950.000,00		
	JUROS SOBRE A DÍVIDA POR CONTRATO		3.2.90.21.00	900.000,00			
	JUROS SOBRE A DÍVIDA POR CONTRATO - INTRA-ORÇAMENTAR		3.2.91.21.00	50.000,00			
4	DESPEAS DE CAPIT					5.200.000,00	
6	AMORTIZAÇÃO DA DÍVIDA				5.200.000,00		
	PRINCIPAL DA DÍVIDA CONTRATUAL RESGATADA		4.6.90.71.00	3.500.000,00			
	PRINCIPAL DA DÍVIDA CONTRATUAL RESGATADA - INTRA-ORÇA		4.6.91.71.00	1.700.000,00			
Reserva de Contingência	99.999.9998.2215.0000						2.400.000,00



**PREFEITURA DO MUNICÍPIO DE GRAVATÁ**  
R CLETO CAMPELO, 268 - CNPJ:11049830/0001-20

Orçamento Programa - Exercício de 2022

Page 14

**QUADRO AUXILIAR DE DETALHAMENTO DA DESPESA**

PODER 02 PODER EXECUTIVO  
ORGÃO 07 SECRETARIA DE FINANÇAS  
UNIDADE 00 SECRETARIA DE FINANÇAS

Aplicacao Programada	Proj/Ativ	Finalidade	Categoria	Detalhada	TotalGrupo	Total Categ.	Total Func.
Reserva de Contingência	99.999.9998.2215.0000	F.R. - C.A.					2.400.000,00
9 RESERVA DE CONTIN						2.400.000,00	
9 RESERVA DE CONTINGÊNCIA							
RESERVA DE CONTINGÊNCIA			9.9.99.99.00	2.400.000,00	2.400.000,00		
<b>TOTAL</b>							<b>17.510.000,00</b>



# PREFEITURA DO MUNICÍPIO DE GRAVATÁ

R CLETO CAMPELO, 268 - CNPJ:11049830/0001-20

Orçamento Programa - Exercício de 2022

Page 15

## QUADRO AUXILIAR DE DETALHAMENTO DA DESPESA

PODER 02 PODER EXECUTIVO  
ORGÃO 08 SECRETARIA DE PLANEJAMENTO E ORÇAMENTO  
UNIDADE 00 SECRETARIA DE PLANEJAMENTO E ORÇAMENTO

Aplicação Programada	Proj/Ativ	Finalidade	Categoria	Detalhada	TotalGrupo	Total Categ.	Total Func.
F.R. - C.A.							
Coordenação do Processo de Elaboração e Implementação dos Instrumentos de Planejamento (PPA, LOA, LDO)	04.121.0418.2372.0000						15.000,00
3	DESPESAS CORREN					15.000,00	
3	OUTRAS DESPESAS CORRENTES				15.000,00		
	OUTROS SERVIÇOS DE TERCEIROS - PESSOA FÍSICA		3.3.90.36.00	10.000,00			
	OUTROS SERVIÇOS DE TERCEIROS - PESSOA JURÍDICA		3.3.90.39.00	5.000,00			
Gestão Administrativa da Secretaria de Planejamento e Orçamento	04.122.0406.2501.0000						485.000,00
3	DESPESAS CORREN					475.000,00	
1	PESSOAL E ENCARGOS SOCIAIS				389.000,00		
	CONTRATAÇÃO POR TEMPO DETERMINADO		3.1.90.04.00	50.000,00			
	VENCIMENTOS E VANTAGENS FIXAS - PESSOAL CIVIL		3.1.90.11.00	263.000,00			
	OBRIGAÇÕES PATRONAIS		3.1.90.13.00	50.000,00			
	OUTRAS DESPESAS VARIÁVEIS - PESSOAL CIVIL		3.1.90.16.00	3.000,00			
	DESPESAS DE EXERCÍCIOS ANTERIORES		3.1.90.92.00	10.000,00			
	INDENIZAÇÕES E RESTITUIÇÕES TRABALHISTAS		3.1.90.94.00	2.000,00			
	RESSARCIMENTO DE DESPESAS DE PESSOAL REQUISITADO		3.1.90.96.00	10.000,00			
	OBRIGAÇÕES PATRONAIS - INTRA-ORÇAMENTÁRIO		3.1.91.13.00	1.000,00			
3	OUTRAS DESPESAS CORRENTES				86.000,00		
	Outros Benefícios Assistenciais do servidor e do militar		3.3.90.08.00	3.000,00			
	DIÁRIAS - CIVIL		3.3.90.14.00	10.000,00			
	PASSAGENS E DESPESAS COM LOCOMOÇÃO		3.3.90.33.00	5.000,00			
	SERVIÇOS DE CONSULTORIA		3.3.90.35.00	5.000,00			
	OUTROS SERVIÇOS DE TERCEIROS - PESSOA FÍSICA		3.3.90.36.00	10.000,00			
	OUTROS SERVIÇOS DE TERCEIROS - PESSOA JURÍDICA		3.3.90.39.00	50.000,00			
	INDENIZAÇÕES E RESTITUIÇÕES		3.3.90.93.00	3.000,00			
4	DESPESAS DE CAPIT					10.000,00	
4	INVESTIMENTOS				10.000,00		
	EQUIPAMENTOS E MATERIAL PERMANENTE		4.4.90.52.00	10.000,00			
Revisão do Plano Diretor	04.124.0418.2373.0000						100.000,00
3	DESPESAS CORREN					100.000,00	
3	OUTRAS DESPESAS CORRENTES				100.000,00		
	OUTROS SERVIÇOS DE TERCEIROS - PESSOA JURÍDICA		3.3.90.39.00	100.000,00			
<b>TOTAL</b>							<b>600.000,00</b>



# PREFEITURA DO MUNICÍPIO DE GRAVATÁ

R CLETO CAMPELO, 268 - CNPJ:11049830/0001-20

Orçamento Programa - Exercício de 2022

Page 16

## QUADRO AUXILIAR DE DETALHAMENTO DA DESPESA

PODER 02 PODER EXECUTIVO  
ORGÃO 09 SECRETARIA DA MULHER  
UNIDADE 00 SECRETARIA DA MULHER

Aplicação Programada	Proj/Ativ	Finalidade	Categoria	Detalhada	TotalGrupo	Total Categ.	Total Func.
		F.R. - C.A.					
Gestão Administrativa da Secretaria da Mulher	04.122.0409.2502.0000						592.000,00
3	DESPESAS CORRENTE					572.000,00	
1	PESSOAL E ENCARGOS SOCIAIS				517.000,00		
	CONTRATAÇÃO POR TEMPO DETERMINADO		3.1.90.04.00	5.000,00			
	VENCIMENTOS E VANTAGENS FIXAS - PESSOAL CIVIL		3.1.90.11.00	400.000,00			
	OBRIGAÇÕES PATRONAIS		3.1.90.13.00	80.000,00			
	OUTRAS DESPESAS VARIÁVEIS - PESSOAL CIVIL		3.1.90.16.00	1.000,00			
	DESPESAS DE EXERCÍCIOS ANTERIORES		3.1.90.92.00	5.000,00			
	INDENIZAÇÕES E RESTITUIÇÕES TRABALHISTAS		3.1.90.94.00	5.000,00			
	RESSARCIMENTO DE DESPESAS DE PESSOAL REQUISITADO		3.1.90.96.00	20.000,00			
	OBRIGAÇÕES PATRONAIS - INTRA-ORÇAMENTÁRIO		3.1.91.13.00	1.000,00			
3	OUTRAS DESPESAS CORRENTES				55.000,00		
	Outros Benefícios Assistenciais do servidor e do militar		3.3.90.08.00				
	DIÁRIAS - CIVIL		3.3.90.14.00	5.000,00			
	PASSAGENS E DESPESAS COM LOCOMOÇÃO		3.3.90.33.00	5.000,00			
	SERVIÇOS DE CONSULTORIA		3.3.90.35.00	5.000,00			
	OUTROS SERVIÇOS DE TERCEIROS - PESSOA FÍSICA		3.3.90.36.00	15.000,00			
	OUTROS SERVIÇOS DE TERCEIROS - PESSOA JURÍDICA		3.3.90.39.00	25.000,00			
4	DESPESAS DE CAPITAL					20.000,00	
4	INVESTIMENTOS				20.000,00		
	EQUIPAMENTOS E MATERIAL PERMANENTE		4.4.90.52.00	20.000,00			
Fortalecimento da Patrulha Maria da Penha	14.422.1401.2379.0000						5.000,00
3	DESPESAS CORRENTE					4.000,00	
3	OUTRAS DESPESAS CORRENTES				4.000,00		
	OUTROS SERVIÇOS DE TERCEIROS - PESSOA FÍSICA		3.3.90.36.00	2.000,00			
	OUTROS SERVIÇOS DE TERCEIROS - PESSOA JURÍDICA		3.3.90.39.00	2.000,00			
4	DESPESAS DE CAPITAL					1.000,00	
4	INVESTIMENTOS				1.000,00		
	EQUIPAMENTOS E MATERIAL PERMANENTE		4.4.90.52.00	1.000,00			
Implantação e Manutenção do Centro de Referência da Mulher	14.422.1401.2380.0000						15.000,00
3	DESPESAS CORRENTE					10.000,00	
3	OUTRAS DESPESAS CORRENTES				10.000,00		
	OUTROS SERVIÇOS DE TERCEIROS - PESSOA FÍSICA		3.3.90.36.00	5.000,00			
	OUTROS SERVIÇOS DE TERCEIROS - PESSOA JURÍDICA		3.3.90.39.00	5.000,00			
4	DESPESAS DE CAPITAL					5.000,00	
4	INVESTIMENTOS				5.000,00		
	EQUIPAMENTOS E MATERIAL PERMANENTE		4.4.90.52.00	5.000,00			
Implantação e Implementação da Justiça Restaurativa	14.422.1401.2381.0000						3.000,00
3	DESPESAS CORRENTE					2.000,00	
3	OUTRAS DESPESAS CORRENTES				2.000,00		
	OUTROS SERVIÇOS DE TERCEIROS - PESSOA FÍSICA		3.3.90.36.00	1.000,00			
	OUTROS SERVIÇOS DE TERCEIROS - PESSOA JURÍDICA		3.3.90.39.00	1.000,00			
4	DESPESAS DE CAPITAL					1.000,00	
4	INVESTIMENTOS				1.000,00		
	EQUIPAMENTOS E MATERIAL PERMANENTE		4.4.90.52.00	1.000,00			



**PREFEITURA DO MUNICÍPIO DE GRAVATÁ**

R CLETO CAMPELO, 268 - CNPJ:11049830/0001-20

Orçamento Programa - Exercício de 2022

Page 17

**QUADRO AUXILIAR DE DETALHAMENTO DA DESPESA**

PODER 02 PODER EXECUTIVO  
ORGÃO 09 SECRETARIA DA MULHER  
UNIDADE 00 SECRETARIA DA MULHER

Aplicação Programada	Proj/Ativ	Finalidade	Categoria	Detalhada	TotalGrupo	Total Categ.	Total Func.
F.R. - C.A.							
Promoção de Campanhas e Eventos Educativos	14.422.1401.2382.0000						8.000,00
3 DESPESAS CORREN'						6.000,00	
3 OUTRAS DESPESAS CORRENTES					6.000,00		
OUTROS SERVIÇOS DE TERCEIROS - PESSOA FÍSICA			3.3.90.36.00	2.000,00			
OUTROS SERVIÇOS DE TERCEIROS - PESSOA JURÍDICA			3.3.90.39.00	4.000,00			
4 DESPESAS DE CAPIT						2.000,00	
4 INVESTIMENTOS					2.000,00		
EQUIPAMENTOS E MATERIAL PERMANENTE			4.4.90.52.00	2.000,00			
Promoção de Campanhas Educativas com Recorte em Gênero	14.422.1402.2383.0000						11.000,00
3 DESPESAS CORREN'						8.000,00	
3 OUTRAS DESPESAS CORRENTES					8.000,00		
OUTROS SERVIÇOS DE TERCEIROS - PESSOA FÍSICA			3.3.90.36.00	4.000,00			
OUTROS SERVIÇOS DE TERCEIROS - PESSOA JURÍDICA			3.3.90.39.00	4.000,00			
4 DESPESAS DE CAPIT						3.000,00	
4 INVESTIMENTOS					3.000,00		
EQUIPAMENTOS E MATERIAL PERMANENTE			4.4.90.52.00	3.000,00			
Promoção de Ações de Igualdade de Gênero	14.422.1402.2384.0000						11.000,00
3 DESPESAS CORREN'						8.000,00	
3 OUTRAS DESPESAS CORRENTES					8.000,00		
OUTROS SERVIÇOS DE TERCEIROS - PESSOA FÍSICA			3.3.90.36.00	4.000,00			
OUTROS SERVIÇOS DE TERCEIROS - PESSOA JURÍDICA			3.3.90.39.00	4.000,00			
4 DESPESAS DE CAPIT						3.000,00	
4 INVESTIMENTOS					3.000,00		
EQUIPAMENTOS E MATERIAL PERMANENTE			4.4.90.52.00	3.000,00			
Manutenção dos Conselhos dos Direitos da Mulher	14.422.1403.2385.0000						11.000,00
3 DESPESAS CORREN'						8.000,00	
3 OUTRAS DESPESAS CORRENTES					8.000,00		
OUTROS SERVIÇOS DE TERCEIROS - PESSOA FÍSICA			3.3.90.36.00	4.000,00			
OUTROS SERVIÇOS DE TERCEIROS - PESSOA JURÍDICA			3.3.90.39.00	4.000,00			
4 DESPESAS DE CAPIT						3.000,00	
4 INVESTIMENTOS					3.000,00		
EQUIPAMENTOS E MATERIAL PERMANENTE			4.4.90.52.00	3.000,00			
Realização de Fóruns e Conferência do Direito da Mulher	14.422.1403.2386.0000						20.000,00
3 DESPESAS CORREN'						18.000,00	
3 OUTRAS DESPESAS CORRENTES					18.000,00		
OUTROS SERVIÇOS DE TERCEIROS - PESSOA FÍSICA			3.3.90.36.00	5.000,00			
OUTROS SERVIÇOS DE TERCEIROS - PESSOA JURÍDICA			3.3.90.39.00	13.000,00			
4 DESPESAS DE CAPIT						2.000,00	
4 INVESTIMENTOS					2.000,00		
EQUIPAMENTOS E MATERIAL PERMANENTE			4.4.90.52.00	2.000,00			
Inclusão Produtiva de Mulheres	14.422.1404.2387.0000						7.000,00
3 DESPESAS CORREN'						6.000,00	



**PREFEITURA DO MUNICÍPIO DE GRAVATÁ**  
R CLETO CAMPELO, 268 - CNPJ:11049830/0001-20

Orçamento Programa - Exercício de 2022

Page 18

**QUADRO AUXILIAR DE DETALHAMENTO DA DESPESA**

PODER 02 PODER EXECUTIVO  
ORGÃO 09 SECRETARIA DA MULHER  
UNIDADE 00 SECRETARIA DA MULHER

Aplicação Programada	Proj/Ativ	Finalidade	Categoria	Detalhada	Total Grupo	Total Categ.	Total Func.
F.R. - C.A.							
Inclusão Produtiva de Mulheres	14.422.1404.2387.0000						
3	DESPEAS CORREN'					6.000,00	7.000,00
3	OUTRAS DESPEAS CORRENTES				6.000,00		
	OUTROS SERVIÇOS DE TERCEIROS - PESSOA FÍSICA		3.3.90.36.00	2.000,00			
	OUTROS SERVIÇOS DE TERCEIROS - PESSOA JURÍDICA		3.3.90.39.00	4.000,00			
4	DESPEAS DE CAPIT					1.000,00	
4	INVESTIMENTOS				1.000,00		
	EQUIPAMENTOS E MATERIAL PERMANENTE		4.4.90.52.00	1.000,00			
Promoção da Campanha Espaço Seguro para Mulheres	14.422.1404.2388.0000						
3	DESPEAS CORREN'					6.000,00	7.000,00
3	OUTRAS DESPEAS CORRENTES				6.000,00		
	OUTROS SERVIÇOS DE TERCEIROS - PESSOA FÍSICA		3.3.90.36.00	2.000,00			
	OUTROS SERVIÇOS DE TERCEIROS - PESSOA JURÍDICA		3.3.90.39.00	4.000,00			
4	DESPEAS DE CAPIT					1.000,00	
4	INVESTIMENTOS				1.000,00		
	EQUIPAMENTOS E MATERIAL PERMANENTE		4.4.90.52.00	1.000,00			
Empreendedorismo Feminino	14.422.1404.2389.0000						
3	DESPEAS CORREN'					6.000,00	7.000,00
3	OUTRAS DESPEAS CORRENTES				6.000,00		
	OUTROS SERVIÇOS DE TERCEIROS - PESSOA FÍSICA		3.3.90.36.00	2.000,00			
	OUTROS SERVIÇOS DE TERCEIROS - PESSOA JURÍDICA		3.3.90.39.00	4.000,00			
4	DESPEAS DE CAPIT					1.000,00	
4	INVESTIMENTOS				1.000,00		
	EQUIPAMENTOS E MATERIAL PERMANENTE		4.4.90.52.00	1.000,00			
<b>TOTAL</b>							<b>697.000,00</b>



**PREFEITURA DO MUNICÍPIO DE GRAVATÁ**  
R CLETO CAMPELO, 268 - CNPJ:11049830/0001-20

Orçamento Programa - Exercício de 2022

Page 19

**QUADRO AUXILIAR DE DETALHAMENTO DA DESPESA**

PODER 02 PODER EXECUTIVO  
ORGÃO 10 SECRETARIA DE MEIO AMBIENTE E DESENVOLVIMENTO RURAL  
UNIDADE 00 SECRETARIA DE MEIO AMBIENTE E DESENVOLVIMENTO RURAL

Aplicação Programada	Proj/Ativ	Finalidade	Categoria	Detalhada	TotalGrupo	Total Categ.	Total Func.
F.R. - C.A.							
Promoção da Gestão Ambiental	18.541.1802.2619.0000						35.000,00
3	DESPESAS CORREN'					35.000,00	
3	OUTRAS DESPESAS CORRENTES				35.000,00		
	OUTROS SERVIÇOS DE TERCEIROS - PESSOA FÍSICA		3.3.90.36.00	30.000,00			
	OUTROS SERVIÇOS DE TERCEIROS - PESSOA JURÍDICA		3.3.90.39.00	5.000,00			
Gestão Administrativa da Secretaria de Meio Ambiente e Desenvolvimento Rural	20.122.2001.2509.0000						3.766.000,00
3	DESPESAS CORREN'					3.716.000,00	
1	PESSOAL E ENCARGOS SOCIAIS				1.458.000,00		
	CONTRATAÇÃO POR TEMPO DETERMINADO		3.1.90.04.00	100.000,00			
	VENCIMENTOS E VANTAGENS FIXAS - PESSOAL CIVIL		3.1.90.11.00	1.000.000,00			
	OBRIGAÇÕES PATRONAIS		3.1.90.13.00	300.000,00			
	OUTRAS DESPESAS VARIÁVEIS - PESSOAL CIVIL		3.1.90.16.00	3.000,00			
	DESPESAS DE EXERCÍCIOS ANTERIORES		3.1.90.92.00	20.000,00			
	INDENIZAÇÕES E RESTITUIÇÕES TRABALHISTAS		3.1.90.94.00	5.000,00			
	OBRIGAÇÕES PATRONAIS - INTRA-ORÇAMENTÁRIO		3.1.91.13.00	30.000,00			
3	OUTRAS DESPESAS CORRENTES				2.258.000,00		
	Outros Benefícios Assistenciais do servidor e do militar		3.3.90.08.00	5.000,00			
	DIÁRIAS - CIVIL		3.3.90.14.00	10.000,00			
	PASSAGENS E DESPESAS COM LOCOMOÇÃO		3.3.90.33.00	20.000,00			
	SERVIÇOS DE CONSULTORIA		3.3.90.35.00	10.000,00			
	OUTROS SERVIÇOS DE TERCEIROS - PESSOA FÍSICA		3.3.90.36.00	100.000,00			
	OUTROS SERVIÇOS DE TERCEIROS - PESSOA JURÍDICA		3.3.90.39.00	2.103.000,00			
	DESPESAS DE EXERCÍCIOS ANTERIORES		3.3.90.92.00	10.000,00			
4	DESPESAS DE CAPÍT					50.000,00	
4	INVESTIMENTOS				50.000,00		
	EQUIPAMENTOS E MATERIAL PERMANENTE		4.4.90.52.00	50.000,00			
Ampliação do Acesso a Água para Famílias do Meio Rural	20.544.1804.2623.0000						300.000,00
3	DESPESAS CORREN'					300.000,00	
3	OUTRAS DESPESAS CORRENTES				300.000,00		
	OUTROS SERVIÇOS DE TERCEIROS - PESSOA FÍSICA		3.3.90.36.00	100.000,00			
	OUTROS SERVIÇOS DE TERCEIROS - PESSOA JURÍDICA		3.3.90.39.00	200.000,00			
Incentivo e Desenvolvimento às Ações da Agricultura	20.606.1803.1309.0000						400.000,00
4	DESPESAS DE CAPÍT					400.000,00	
4	INVESTIMENTOS				400.000,00		
	OBRAS E INSTALAÇÕES		4.4.90.51.00	300.000,00			
	EQUIPAMENTOS E MATERIAL PERMANENTE		4.4.90.52.00	100.000,00			
Apoio a Piscicultura	20.606.1803.2563.0000						20.000,00
3	DESPESAS CORREN'					20.000,00	
3	OUTRAS DESPESAS CORRENTES				20.000,00		
	OUTROS SERVIÇOS DE TERCEIROS - PESSOA FÍSICA		3.3.90.36.00	10.000,00			
	OUTROS SERVIÇOS DE TERCEIROS - PESSOA JURÍDICA		3.3.90.39.00	10.000,00			
Incentivo e Desenvolvimento às Ações da Agricultura	20.606.1803.2620.0000						1.210.000,00
3	DESPESAS CORREN'					1.210.000,00	



**PREFEITURA DO MUNICÍPIO DE GRAVATÁ**  
R CLETO CAMPELO, 268 - CNPJ:11049830/0001-20

Orçamento Programa - Exercício de 2022

Page 20

**QUADRO AUXILIAR DE DETALHAMENTO DA DESPESA**

PODER 02 PODER EXECUTIVO  
ORGÃO 10 SECRETARIA DE MEIO AMBIENTE E DESENVOLVIMENTO RURAL  
UNIDADE 00 SECRETARIA DE MEIO AMBIENTE E DESENVOLVIMENTO RURAL

Aplicacao Programada	Proj/Ativ	Finalidade	Categoria	Detalhada	TotalGrupo	Total Categ.	Total Func.
Incentivo e Desenvolvimento às Ações da Agricultura	20.606.1803.2620.0000						1.210.000,00
3 DESPESAS CORREN						1.210.000,00	
3 OUTRAS DESPESAS CORRENTES					1.210.000,00		
OUTROS SERVIÇOS DE TERCEIROS - PESSOA FÍSICA			3.3.90.36.00	10.000,00			
OUTROS SERVIÇOS DE TERCEIROS - PESSOA JURÍDICA			3.3.90.39.00	1.200.000,00			
Incentivo e Desenvolvimento às Ações da Pecuária	20.606.1803.2621.0000						40.000,00
3 DESPESAS CORREN						40.000,00	
3 OUTRAS DESPESAS CORRENTES					40.000,00		
OUTROS SERVIÇOS DE TERCEIROS - PESSOA FÍSICA			3.3.90.36.00	20.000,00			
OUTROS SERVIÇOS DE TERCEIROS - PESSOA JURÍDICA			3.3.90.39.00	20.000,00			
<b>TOTAL</b>							<b>5.771.000,00</b>



**PREFEITURA DO MUNICÍPIO DE GRAVATÁ**  
R CLETO CAMPELO, 268 - CNPJ:11049830/0001-20

Orçamento Programa - Exercício de 2022

Page 21

**QUADRO AUXILIAR DE DETALHAMENTO DA DESPESA**

PODER 02 PODER EXECUTIVO  
ORGÃO 11 SECRETARIA DE EDUCAÇÃO  
UNIDADE 00 SECRETARIA DE EDUCAÇÃO

Aplicação Programada	Proj/Ativ	Finalidade	Categoria	Detalhada	TotalGrupo	Total Categ.	Total Func.
			F.R. - C.A.				
Alimentação Escolar de Qualidade	12.306.1208.2530.0000						2.893.000,00
3	3	DESPEAS CORREN'					2.893.000,00
	3	OUTRAS DESPESAS CORRENTES			2.893.000,00		
		MATERIAL DE CONSUMO	3.3.90.30.00	2.000.000,00			
		MATERIAL DE CONSUMO	3.3.90.30.00	850.000,00			
		OUTROS SERVIÇOS DE TERCEIROS - PESSOA FÍSICA	3.3.90.36.00	8.000,00			
		OUTROS SERVIÇOS DE TERCEIROS - PESSOA FÍSICA	3.3.90.36.00	15.000,00			
		OUTROS SERVIÇOS DE TERCEIROS - PESSOA JURÍDICA	3.3.90.39.00	5.000,00			
		OUTROS SERVIÇOS DE TERCEIROS - PESSOA JURÍDICA	3.3.90.39.00	15.000,00			
Gestão Administrativa da Secretaria de Educação	12.361.1201.2243.0000						4.243.000,00
3	3	DESPEAS CORREN'					4.143.000,00
	1	PESSOAL E ENCARGOS SOCIAIS			1.415.000,00		
		CONTRATAÇÃO POR TEMPO DETERMINADO	3.1.90.04.00	5.000,00			
		VENCIMENTOS E VANTAGENS FIXAS - PESSOAL CIVIL	3.1.90.11.00	1.000.000,00			
		OBRIGAÇÕES PATRONAIS	3.1.90.13.00	220.000,00			
		INDENIZAÇÕES E RESTITUIÇÕES TRABALHISTAS	3.1.90.94.00	50.000,00			
		RESSARCIMENTO DE DESPESAS DE PESSOAL REQUISITADO	3.1.90.96.00	30.000,00			
		OBRIGAÇÕES PATRONAIS - INTRA-ORÇAMENTÁRIO	3.1.91.13.00	110.000,00			
	3	OUTRAS DESPESAS CORRENTES			2.728.000,00		
		Outros Benefícios Assistenciais do servidor e do militar	3.3.90.08.00	8.000,00			
		DIÁRIAS - CIVIL	3.3.90.14.00	10.000,00			
		AUXÍLIO FINANCEIRO A ESTUDANTE	3.3.90.18.00	10.000,00			
		AUXÍLIO FINANCEIRO A PESQUISADORES	3.3.90.20.00	10.000,00			
		MATERIAL DE CONSUMO	3.3.90.30.00	400.000,00			
		Material, Bem ou Serviço para Distribuição Gratuita	3.3.90.32.00	20.000,00			
		PASSAGENS E DESPESAS COM LOCOMOÇÃO	3.3.90.33.00	30.000,00			
		SERVIÇOS DE CONSULTORIA	3.3.90.35.00	560.000,00			
		OUTROS SERVIÇOS DE TERCEIROS - PESSOA FÍSICA	3.3.90.36.00	150.000,00			
		OUTROS SERVIÇOS DE TERCEIROS - PESSOA JURÍDICA	3.3.90.39.00	1.500.000,00			
		DESPESAS DE EXERCÍCIOS ANTERIORES	3.3.90.92.00	30.000,00			
	4	DESPESAS DE CAPIT					100.000,00
	4	INVESTIMENTOS			100.000,00		
		EQUIPAMENTOS E MATERIAL PERMANENTE	4.4.90.52.00	100.000,00			
Expansão da Rede Física de Ensino Fundamental	12.361.1207.1315.0000						2.000.000,00
4	4	DESPESAS DE CAPIT					2.000.000,00
	4	INVESTIMENTOS			2.000.000,00		
		OBRAS E INSTALAÇÕES	4.4.90.51.00	800.000,00			
		OBRAS E INSTALAÇÕES	4.4.90.51.00	200.000,00			
		OBRAS E INSTALAÇÕES	4.4.90.51.00	200.000,00			
		OBRAS E INSTALAÇÕES	4.4.90.51.00	500.000,00			
		EQUIPAMENTOS E MATERIAL PERMANENTE	4.4.90.52.00	100.000,00			
		EQUIPAMENTOS E MATERIAL PERMANENTE	4.4.90.52.00	50.000,00			
		EQUIPAMENTOS E MATERIAL PERMANENTE	4.4.90.52.00	100.000,00			
		EQUIPAMENTOS E MATERIAL PERMANENTE	4.4.90.52.00	50.000,00			
Adequação e Reforma da Rede Municipal de Educação	12.361.1207.1318.0000						1.200.000,00
4	4	DESPESAS DE CAPIT					1.200.000,00

**PREFEITURA DO MUNICÍPIO DE GRAVATÁ**

R CLETO CAMPELO, 268 - CNPJ:11049830/0001-20

Orçamento Programa - Exercício de 2022

Page 22

**QUADRO AUXILIAR DE DETALHAMENTO DA DESPESA**

PODER 02 PODER EXECUTIVO  
ORGÃO 11 SECRETARIA DE EDUCAÇÃO  
UNIDADE 00 SECRETARIA DE EDUCAÇÃO

Aplicação Programada	Proj/Ativ	Finalidade	Categoria	Detalhada	TotalGrupo	Total Categ.	Total Func.
F.R. - C.A.							
Adequação e Reforma da Rede Municipal de Educação	12.361.1207.1318.0000						1.200.000,00
4 DESPESAS DE CAPIT						1.200.000,00	
4 INVESTIMENTOS					1.200.000,00		
OBRAS E INSTALAÇÕES			4.4.90.51.00	900.000,00			
OBRAS E INSTALAÇÕES			4.4.90.51.00	100.000,00			
OBRAS E INSTALAÇÕES			4.4.90.51.00	100.000,00			
OBRAS E INSTALAÇÕES			4.4.90.51.00	100.000,00			
Implantação da Biblioteca Municipal	12.361.1207.1320.0000						80.000,00
4 DESPESAS DE CAPIT						80.000,00	
4 INVESTIMENTOS					80.000,00		
EQUIPAMENTOS E MATERIAL PERMANENTE			4.4.90.52.00	50.000,00			
EQUIPAMENTOS E MATERIAL PERMANENTE			4.4.90.52.00	10.000,00			
EQUIPAMENTOS E MATERIAL PERMANENTE			4.4.90.52.00	10.000,00			
EQUIPAMENTOS E MATERIAL PERMANENTE			4.4.90.52.00	10.000,00			
Manutenção da Biblioteca Pública	12.361.1207.2416.0000						20.000,00
3 DESPESAS CORREN						20.000,00	
3 OUTRAS DESPESAS CORRENTES					20.000,00		
MATERIAL DE CONSUMO			3.3.90.30.00	1.000,00			
MATERIAL DE CONSUMO			3.3.90.30.00	1.000,00			
OUTROS SERVIÇOS DE TERCEIROS - PESSOA FÍSICA			3.3.90.36.00	4.000,00			
OUTROS SERVIÇOS DE TERCEIROS - PESSOA FÍSICA			3.3.90.36.00	4.000,00			
OUTROS SERVIÇOS DE TERCEIROS - PESSOA JURÍDICA			3.3.90.39.00	5.000,00			
OUTROS SERVIÇOS DE TERCEIROS - PESSOA JURÍDICA			3.3.90.39.00	5.000,00			
Aperfeiçoamento do Sistema de Transporte Escolar	12.361.1208.2245.0000						1.060.000,00
3 DESPESAS CORREN						1.060.000,00	
3 OUTRAS DESPESAS CORRENTES					1.060.000,00		
MATERIAL DE CONSUMO			3.3.90.30.00	20.000,00			
MATERIAL DE CONSUMO			3.3.90.30.00	10.000,00			
MATERIAL DE CONSUMO			3.3.90.30.00	20.000,00			
MATERIAL DE CONSUMO			3.3.90.30.00	100.000,00			
MATERIAL DE CONSUMO			3.3.90.30.00	20.000,00			
OUTROS SERVIÇOS DE TERCEIROS - PESSOA JURÍDICA			3.3.90.39.00	300.000,00			
OUTROS SERVIÇOS DE TERCEIROS - PESSOA JURÍDICA			3.3.90.39.00	90.000,00			
OUTROS SERVIÇOS DE TERCEIROS - PESSOA JURÍDICA			3.3.90.39.00	200.000,00			
OUTROS SERVIÇOS DE TERCEIROS - PESSOA JURÍDICA			3.3.90.39.00	100.000,00			
OUTROS SERVIÇOS DE TERCEIROS - PESSOA JURÍDICA			3.3.90.39.00	200.000,00			
Promoção e Qualificação do Ensino Fundamental	12.361.1208.2412.0000						46.244.500,00
3 DESPESAS CORREN						46.234.500,00	



# PREFEITURA DO MUNICÍPIO DE GRAVATÁ

R CLETO CAMPELO, 268 - CNPJ:11049830/0001-20

Orçamento Programa - Exercício de 2022

Page 23

## QUADRO AUXILIAR DE DETALHAMENTO DA DESPESA

PODER 02 PODER EXECUTIVO  
ORGÃO 11 SECRETARIA DE EDUCAÇÃO  
UNIDADE 00 SECRETARIA DE EDUCAÇÃO

Aplicacao Programada	Proj/Ativ	Finalidade	Categoria	Detalhada	TotalGrupo	Total Categ.	Total Func.
			F.R. - C.A.				
Promoção e Qualificação do Ensino Fundamental	12.361.1208.2412.0000						46.244.500,00
3	DESPESAS CORREN'					46.234.500,00	
1	PESSOAL E ENCARGOS SOCIAIS				43.265.000,00		
	CONTRATAÇÃO POR TEMPO DETERMINADO		3.1.90.04.00	400.000,00			
	CONTRATAÇÃO POR TEMPO DETERMINADO		3.1.90.04.00	1.600.000,00			
	CONTRATAÇÃO POR TEMPO DETERMINADO		3.1.90.04.00	1.000.000,00			
	VENCIMENTOS E VANTAGENS FIXAS - PESSOAL CIVIL		3.1.90.11.00	4.162.000,00			
	VENCIMENTOS E VANTAGENS FIXAS - PESSOAL CIVIL		3.1.90.11.00	18.500.000,00			
	VENCIMENTOS E VANTAGENS FIXAS - PESSOAL CIVIL		3.1.90.11.00	6.520.000,00			
	VENCIMENTOS E VANTAGENS FIXAS - PESSOAL CIVIL		3.1.90.11.00	4.669.000,00			
	OBRIGAÇÕES PATRONAIS		3.1.90.13.00	50.000,00			
	OBRIGAÇÕES PATRONAIS		3.1.90.13.00	600.000,00			
	OBRIGAÇÕES PATRONAIS		3.1.90.13.00	800.000,00			
	OUTRAS DESPESAS VARIÁVEIS - PESSOAL CIVIL		3.1.90.16.00	1.000,00			
	OUTRAS DESPESAS VARIÁVEIS - PESSOAL CIVIL		3.1.90.16.00	1.000,00			
	DESPESAS DE EXERCÍCIOS ANTERIORES		3.1.90.92.00	50.000,00			
	DESPESAS DE EXERCÍCIOS ANTERIORES		3.1.90.92.00	10.000,00			
	INDENIZAÇÕES E RESTITUIÇÕES TRABALHISTAS		3.1.90.94.00	900.000,00			
	INDENIZAÇÕES E RESTITUIÇÕES TRABALHISTAS		3.1.90.94.00	400.000,00			
	RESSARCIMENTO DE DESPESAS DE PESSOAL REQUISITADO		3.1.90.96.00	2.000,00			
	OBRIGAÇÕES PATRONAIS - INTRA-ORÇAMENTÁRIO		3.1.91.13.00	1.000.000,00			
	OBRIGAÇÕES PATRONAIS - INTRA-ORÇAMENTÁRIO		3.1.91.13.00	2.000.000,00			
	OBRIGAÇÕES PATRONAIS - INTRA-ORÇAMENTÁRIO		3.1.91.13.00	600.000,00			
3	OUTRAS DESPESAS CORRENTES				2.969.500,00		
	Outros Benefícios Assistenciais do servidor e do militar		3.3.90.08.00	5.000,00			
	Outros Benefícios Assistenciais do servidor e do militar		3.3.90.08.00	5.000,00			
	Outros Benefícios Assistenciais do servidor e do militar		3.3.90.08.00	5.000,00			
	DIÁRIAS - CIVIL		3.3.90.14.00	10.000,00			
	MATERIAL DE CONSUMO		3.3.90.30.00	800.000,00			
	MATERIAL DE CONSUMO		3.3.90.30.00	10.000,00			
	MATERIAL DE CONSUMO		3.3.90.30.00	600.000,00			
	MATERIAL DE CONSUMO		3.3.90.30.00	30.000,00			
	Material, Bem ou Serviço para Distribuição Gratuita		3.3.90.32.00	100.000,00			
	PASSAGENS E DESPESAS COM LOCOMOÇÃO		3.3.90.33.00	10.000,00			
	OUTROS SERVIÇOS DE TERCEIROS - PESSOA FÍSICA		3.3.90.36.00	164.000,00			
	OUTROS SERVIÇOS DE TERCEIROS - PESSOA FÍSICA		3.3.90.36.00	10.000,00			
	OUTROS SERVIÇOS DE TERCEIROS - PESSOA FÍSICA		3.3.90.36.00	10.000,00			
	OUTROS SERVIÇOS DE TERCEIROS - PESSOA JURÍDICA		3.3.90.39.00	500.000,00			
	OUTROS SERVIÇOS DE TERCEIROS - PESSOA JURÍDICA		3.3.90.39.00	10.000,00			
	OUTROS SERVIÇOS DE TERCEIROS - PESSOA JURÍDICA		3.3.90.39.00	690.500,00			
	DESPESAS DE EXERCÍCIOS ANTERIORES		3.3.90.92.00	10.000,00			
4	DESPESAS DE CAPIT					10.000,00	
4	INVESTIMENTOS				10.000,00		
	EQUIPAMENTOS E MATERIAL PERMANENTE		4.4.90.52.00	10.000,00			
Capacitação e Formação Continuada para Educadores do Ensino Fundamental	12.361.1209.2417.0000						255.000,00
3	DESPESAS CORREN'					255.000,00	



# PREFEITURA DO MUNICÍPIO DE GRAVATÁ

R CLETO CAMPELO, 268 - CNPJ:11049830/0001-20

Orçamento Programa - Exercício de 2022

Page 24

## QUADRO AUXILIAR DE DETALHAMENTO DA DESPESA

PODER 02 PODER EXECUTIVO  
ORGÃO 11 SECRETARIA DE EDUCAÇÃO  
UNIDADE 00 SECRETARIA DE EDUCAÇÃO

Aplicação Programada	Proj/Ativ	Finalidade	Categoria	Detalhada	TotalGrupo	Total Categ.	Total Func.
		F.R. - C.A.					
Capacitação e Formação Continuada para Educadores do Ensino Fundamental	12.361.1209.2417.0000						255.000,00
3	DESPEAS CORREN'					255.000,00	
3	OUTRAS DESPEAS CORRENTES				255.000,00		
	MATERIAL DE CONSUMO		3.3.90.30.00	20.000,00			
	OUTROS SERVIÇOS DE TERCEIROS - PESSOA FÍSICA		3.3.90.36.00	20.000,00			
	OUTROS SERVIÇOS DE TERCEIROS - PESSOA JURÍDICA		3.3.90.39.00	15.000,00			
	OUTROS SERVIÇOS DE TERCEIROS - PESSOA JURÍDICA		3.3.90.39.00	50.000,00			
	OUTROS SERVIÇOS DE TERCEIROS - PESSOA JURÍDICA		3.3.90.39.00	150.000,00			
Realização de Fóruns e Conferências Municipais	12.361.1209.2419.0000						50.000,00
3	DESPEAS CORREN'					50.000,00	
3	OUTRAS DESPEAS CORRENTES				50.000,00		
	OUTROS SERVIÇOS DE TERCEIROS - PESSOA JURÍDICA		3.3.90.39.00	20.000,00			
	OUTROS SERVIÇOS DE TERCEIROS - PESSOA JURÍDICA		3.3.90.39.00	20.000,00			
	OUTROS SERVIÇOS DE TERCEIROS - PESSOA JURÍDICA		3.3.90.39.00	10.000,00			
Formação continuada para Educadores do Campo	12.361.1209.2420.0000						87.500,00
3	DESPEAS CORREN'					87.500,00	
3	OUTRAS DESPEAS CORRENTES				87.500,00		
	OUTROS SERVIÇOS DE TERCEIROS - PESSOA JURÍDICA		3.3.90.39.00	50.000,00			
	OUTROS SERVIÇOS DE TERCEIROS - PESSOA JURÍDICA		3.3.90.39.00	7.500,00			
	OUTROS SERVIÇOS DE TERCEIROS - PESSOA JURÍDICA		3.3.90.39.00	30.000,00			
Avaliação Interna para Análise e Investimento	12.361.1209.2423.0000						300.000,00
3	DESPEAS CORREN'					250.000,00	
3	OUTRAS DESPEAS CORRENTES				250.000,00		
	OUTROS SERVIÇOS DE TERCEIROS - PESSOA JURÍDICA		3.3.90.39.00	100.000,00			
	OUTROS SERVIÇOS DE TERCEIROS - PESSOA JURÍDICA		3.3.90.39.00	150.000,00			
4	DESPEAS DE CAPIT					50.000,00	
4	INVESTIMENTOS				50.000,00		
	EQUIPAMENTOS E MATERIAL PERMANENTE		4.4.90.52.00	50.000,00			
Capacitação e Formação Continuada para os Profissionais da Educação (Gestores, Equipe Técnica e Administrativo)	12.361.1209.2424.0000						62.500,00
3	DESPEAS CORREN'					62.500,00	
3	OUTRAS DESPEAS CORRENTES				62.500,00		
	OUTROS SERVIÇOS DE TERCEIROS - PESSOA JURÍDICA		3.3.90.39.00	40.000,00			
	OUTROS SERVIÇOS DE TERCEIROS - PESSOA JURÍDICA		3.3.90.39.00	20.000,00			
	OUTROS SERVIÇOS DE TERCEIROS - PESSOA JURÍDICA		3.3.90.39.00	2.500,00			
Implantação e Manutenção de Novas Tecnologias na Rede de Ensino e nas Unidades Administrativas	12.361.1210.2758.0000						65.000,00
3	DESPEAS CORREN'					35.000,00	
3	OUTRAS DESPEAS CORRENTES				35.000,00		
	MATERIAL DE CONSUMO		3.3.90.30.00	5.000,00			
	OUTROS SERVIÇOS DE TERCEIROS - PESSOA FÍSICA		3.3.90.36.00	5.000,00			
	OUTROS SERVIÇOS DE TERCEIROS - PESSOA JURÍDICA		3.3.90.39.00	5.000,00			
	OUTROS SERVIÇOS DE TERCEIROS - PESSOA JURÍDICA		3.3.90.39.00	10.000,00			
	OUTROS SERVIÇOS DE TERCEIROS - PESSOA JURÍDICA		3.3.90.39.00	10.000,00			





# PREFEITURA DO MUNICÍPIO DE GRAVATÁ

R CLETO CAMPELO, 268 - CNPJ:11049830/0001-20

Orçamento Programa - Exercício de 2022

Page 25

## QUADRO AUXILIAR DE DETALHAMENTO DA DESPESA

PODER 02 PODER EXECUTIVO  
ORGÃO 11 SECRETARIA DE EDUCAÇÃO  
UNIDADE 00 SECRETARIA DE EDUCAÇÃO

Aplicacao Programada	Proj/Ativ	Finalidade	Categoria	Detalhada	TotalGrupo	Total Categ.	Total Func.
		F.R. - C.A.					
Implantação e Manutenção de Novas Tecnologias na Rede de Ensino e nas Unidades Administrativas	12.361.1210.2758.0000						65.000,00
4	DESPEAS DE CAPIT					30.000,00	
4	INVESTIMENTOS				30.000,00		
	EQUIPAMENTOS E MATERIAL PERMANENTE		4.4.90.52.00	20.000,00			
	EQUIPAMENTOS E MATERIAL PERMANENTE		4.4.90.52.00	10.000,00			
Laboratórios de Robótica, Ciência, e Informática	12.361.1210.2759.0000						110.000,00
3	DESPEAS CORREN					50.000,00	
3	OUTRAS DESPEAS CORRENTES				50.000,00		
	MATERIAL DE CONSUMO		3.3.90.30.00	10.000,00			
	OUTROS SERVIÇOS DE TERCEIROS - PESSOA FÍSICA		3.3.90.36.00	10.000,00			
	OUTROS SERVIÇOS DE TERCEIROS - PESSOA JURÍDICA		3.3.90.39.00	10.000,00			
	OUTROS SERVIÇOS DE TERCEIROS - PESSOA JURÍDICA		3.3.90.39.00	10.000,00			
	OUTROS SERVIÇOS DE TERCEIROS - PESSOA JURÍDICA		3.3.90.39.00	10.000,00			
4	DESPEAS DE CAPIT					60.000,00	
4	INVESTIMENTOS				60.000,00		
	OUTROS SERVIÇOS DE TERCEIROS - PESSOA JURÍDICA		4.4.90.39.00	20.000,00			
	EQUIPAMENTOS E MATERIAL PERMANENTE		4.4.90.52.00	30.000,00			
	EQUIPAMENTOS E MATERIAL PERMANENTE		4.4.90.52.00	10.000,00			
Sistema de Monitoramento de Segurança	12.361.1210.2760.0000						300.000,00
3	DESPEAS CORREN					200.000,00	
3	OUTRAS DESPEAS CORRENTES				200.000,00		
	MATERIAL DE CONSUMO		3.3.90.30.00	50.000,00			
	OUTROS SERVIÇOS DE TERCEIROS - PESSOA FÍSICA		3.3.90.36.00	50.000,00			
	OUTROS SERVIÇOS DE TERCEIROS - PESSOA JURÍDICA		3.3.90.39.00	50.000,00			
	OUTROS SERVIÇOS DE TERCEIROS - PESSOA JURÍDICA		3.3.90.39.00	50.000,00			
4	DESPEAS DE CAPIT					100.000,00	
4	INVESTIMENTOS				100.000,00		
	EQUIPAMENTOS E MATERIAL PERMANENTE		4.4.90.52.00	50.000,00			
	EQUIPAMENTOS E MATERIAL PERMANENTE		4.4.90.52.00	50.000,00			
Construção de Centro Esportivo	12.361.1211.1321.0000						1.100.000,00
4	DESPEAS DE CAPIT					1.100.000,00	
4	INVESTIMENTOS				1.100.000,00		
	OBRAS E INSTALAÇÕES		4.4.90.51.00	700.000,00			
	OBRAS E INSTALAÇÕES		4.4.90.51.00	100.000,00			
	OBRAS E INSTALAÇÕES		4.4.90.51.00	300.000,00			
Aquisição de Materiais Esportivos	12.361.1211.1322.0000						150.000,00
4	DESPEAS DE CAPIT					150.000,00	
4	INVESTIMENTOS				150.000,00		
	EQUIPAMENTOS E MATERIAL PERMANENTE		4.4.90.52.00	50.000,00			
	EQUIPAMENTOS E MATERIAL PERMANENTE		4.4.90.52.00	50.000,00			
	EQUIPAMENTOS E MATERIAL PERMANENTE		4.4.90.52.00	50.000,00			
Realização dos Jogos Escolares e Interclasses	12.361.1211.2761.0000						90.000,00
3	DESPEAS CORREN					70.000,00	



**PREFEITURA DO MUNICÍPIO DE GRAVATÁ**  
R CLETO CAMPELO, 268 - CNPJ:11049830/0001-20

Orçamento Programa - Exercício de 2022

Page 26

**QUADRO AUXILIAR DE DETALHAMENTO DA DESPESA**

PODER 02 PODER EXECUTIVO  
ORGÃO 11 SECRETARIA DE EDUCAÇÃO  
UNIDADE 00 SECRETARIA DE EDUCAÇÃO

Aplicacao Programada	Proj/Ativ	Finalidade	Categoria	Detalhada	TotalGrupo	Total Categ.	Total Func.
		F.R. - C.A.					
Realização dos Jogos Escolares e Interclasses	12.361.1211.2761.0000						90.000,00
3	DESPESAS CORREN'					70.000,00	
3	OUTRAS DESPESAS CORRENTES				70.000,00		
	MATERIAL DE CONSUMO		3.3.90.30.00	10.000,00			
	OUTROS SERVIÇOS DE TERCEIROS - PESSOA FÍSICA		3.3.90.36.00	10.000,00			
	OUTROS SERVIÇOS DE TERCEIROS - PESSOA JURÍDICA		3.3.90.39.00	10.000,00			
	OUTROS SERVIÇOS DE TERCEIROS - PESSOA JURÍDICA		3.3.90.39.00	20.000,00			
	OUTROS SERVIÇOS DE TERCEIROS - PESSOA JURÍDICA		3.3.90.39.00	20.000,00			
4	DESPESAS DE CAPIT					20.000,00	
4	INVESTIMENTOS				20.000,00		
	EQUIPAMENTOS E MATERIAL PERMANENTE		4.4.90.52.00	20.000,00			
Realização de Eventos Desportivos	12.361.1211.2762.0000						50.000,00
3	DESPESAS CORREN'					50.000,00	
3	OUTRAS DESPESAS CORRENTES				50.000,00		
	MATERIAL DE CONSUMO		3.3.90.30.00	10.000,00			
	OUTROS SERVIÇOS DE TERCEIROS - PESSOA FÍSICA		3.3.90.36.00	10.000,00			
	OUTROS SERVIÇOS DE TERCEIROS - PESSOA JURÍDICA		3.3.90.39.00	10.000,00			
	OUTROS SERVIÇOS DE TERCEIROS - PESSOA JURÍDICA		3.3.90.39.00	10.000,00			
	OUTROS SERVIÇOS DE TERCEIROS - PESSOA JURÍDICA		3.3.90.39.00	10.000,00			
Capacitação para os Profissionais de Educação Física da Rede Municipal	12.361.1211.2763.0000						30.000,00
3	DESPESAS CORREN'					30.000,00	
3	OUTRAS DESPESAS CORRENTES				30.000,00		
	MATERIAL DE CONSUMO		3.3.90.30.00	5.000,00			
	OUTROS SERVIÇOS DE TERCEIROS - PESSOA FÍSICA		3.3.90.36.00	5.000,00			
	OUTROS SERVIÇOS DE TERCEIROS - PESSOA JURÍDICA		3.3.90.39.00	5.000,00			
	OUTROS SERVIÇOS DE TERCEIROS - PESSOA JURÍDICA		3.3.90.39.00	5.000,00			
	OUTROS SERVIÇOS DE TERCEIROS - PESSOA JURÍDICA		3.3.90.39.00	10.000,00			
Expansão da Rede Física da Educação Infantil	12.365.1207.1316.0000						800.000,00
4	DESPESAS DE CAPIT					800.000,00	
4	INVESTIMENTOS				800.000,00		
	OBRAS E INSTALAÇÕES		4.4.90.51.00	300.000,00			
	OBRAS E INSTALAÇÕES		4.4.90.51.00	100.000,00			
	OBRAS E INSTALAÇÕES		4.4.90.51.00	100.000,00			
	OBRAS E INSTALAÇÕES		4.4.90.51.00	100.000,00			
	OBRAS E INSTALAÇÕES		4.4.90.51.00	50.000,00			
	EQUIPAMENTOS E MATERIAL PERMANENTE		4.4.90.52.00	50.000,00			
	EQUIPAMENTOS E MATERIAL PERMANENTE		4.4.90.52.00	50.000,00			
	EQUIPAMENTOS E MATERIAL PERMANENTE		4.4.90.52.00	50.000,00			
Construção de Creches no Município	12.365.1207.1317.0000						600.000,00
4	DESPESAS DE CAPIT					600.000,00	
4	INVESTIMENTOS				600.000,00		
	OBRAS E INSTALAÇÕES		4.4.90.51.00	300.000,00			
	OBRAS E INSTALAÇÕES		4.4.90.51.00	100.000,00			
	OBRAS E INSTALAÇÕES		4.4.90.51.00	100.000,00			
	OBRAS E INSTALAÇÕES		4.4.90.51.00	100.000,00			



# PREFEITURA DO MUNICÍPIO DE GRAVATÁ

R CLETO CAMPELO, 268 - CNPJ:11049830/0001-20

Orçamento Programa - Exercício de 2022

Page 27

## QUADRO AUXILIAR DE DETALHAMENTO DA DESPESA

PODER 02 PODER EXECUTIVO  
ORGÃO 11 SECRETARIA DE EDUCAÇÃO  
UNIDADE 00 SECRETARIA DE EDUCAÇÃO

Aplicação Programada	Proj/Ativ	Finalidade F.R. - C.A.	Categoria	Detalhada	TotalGrupo	Total Categ.	Total Func.
Construção de Creches no Município	12.365.1207.1317.0000						600.000,00
Construção do Departamento de Merenda	12.365.1207.1319.0000						100.000,00
4 DESPESAS DE CAPIT						100.000,00	
4 INVESTIMENTOS					100.000,00		
OBRAS E INSTALAÇÕES			4.4.90.51.00	50.000,00			
OBRAS E INSTALAÇÕES			4.4.90.51.00	50.000,00			
Promoção e Qualificação do Ensino Infantil	12.365.1208.2413.0000						2.016.000,00
3 DESPESAS CORREN						1.956.000,00	
1 PESSOAL E ENCARGOS SOCIAIS					1.481.000,00		
CONTRATAÇÃO POR TEMPO DETERMINADO			3.1.90.04.00	30.000,00			
CONTRATAÇÃO POR TEMPO DETERMINADO			3.1.90.04.00	5.000,00			
VENCIMENTOS E VANTAGENS FIXAS - PESSOAL CIVIL			3.1.90.11.00	50.000,00			
VENCIMENTOS E VANTAGENS FIXAS - PESSOAL CIVIL			3.1.90.11.00	1.100.000,00			
VENCIMENTOS E VANTAGENS FIXAS - PESSOAL CIVIL			3.1.90.11.00	50.000,00			
OBRIGAÇÕES PATRONAIS			3.1.90.13.00	50.000,00			
OBRIGAÇÕES PATRONAIS			3.1.90.13.00	10.000,00			
OUTRAS DESPESAS VARIÁVEIS - PESSOAL CIVIL			3.1.90.16.00	1.000,00			
OUTRAS DESPESAS VARIÁVEIS - PESSOAL CIVIL			3.1.90.16.00	1.000,00			
DESPESAS DE EXERCÍCIOS ANTERIORES			3.1.90.92.00	1.000,00			
DESPESAS DE EXERCÍCIOS ANTERIORES			3.1.90.92.00	1.000,00			
INDENIZAÇÕES E RESTITUIÇÕES TRABALHISTAS			3.1.90.94.00	56.000,00			
RESSARCIMENTO DE DESPESAS DE PESSOAL REQUISITADO			3.1.90.96.00	1.000,00			
OBRIGAÇÕES PATRONAIS - INTRA-ORÇAMENTÁRIO			3.1.91.13.00	120.000,00			
OBRIGAÇÕES PATRONAIS - INTRA-ORÇAMENTÁRIO			3.1.91.13.00	5.000,00			
3 OUTRAS DESPESAS CORRENTES					475.000,00		
Outros Benefícios Assistenciais do servidor e do militar			3.3.90.08.00	3.000,00			
Outros Benefícios Assistenciais do servidor e do militar			3.3.90.08.00	5.000,00			
Outros Benefícios Assistenciais do servidor e do militar			3.3.90.08.00	5.000,00			
DIÁRIAS - CIVIL			3.3.90.14.00	10.000,00			
MATERIAL DE CONSUMO			3.3.90.30.00	50.000,00			
MATERIAL DE CONSUMO			3.3.90.30.00	100.000,00			
MATERIAL DE CONSUMO			3.3.90.30.00	100.000,00			
Material, Bem ou Serviço para Distribuição Gratuita			3.3.90.32.00	50.000,00			
OUTROS SERVIÇOS DE TERCEIROS - PESSOA FÍSICA			3.3.90.36.00	10.000,00			
OUTROS SERVIÇOS DE TERCEIROS - PESSOA FÍSICA			3.3.90.36.00	50.000,00			
OUTROS SERVIÇOS DE TERCEIROS - PESSOA FÍSICA			3.3.90.36.00	30.000,00			
OUTROS SERVIÇOS DE TERCEIROS - PESSOA JURÍDICA			3.3.90.39.00	50.000,00			
OUTROS SERVIÇOS DE TERCEIROS - PESSOA JURÍDICA			3.3.90.39.00	10.000,00			
OUTROS SERVIÇOS DE TERCEIROS - PESSOA JURÍDICA			3.3.90.39.00	2.000,00			
4 DESPESAS DE CAPIT						60.000,00	
4 INVESTIMENTOS					60.000,00		
EQUIPAMENTOS E MATERIAL PERMANENTE			4.4.90.52.00	50.000,00			
EQUIPAMENTOS E MATERIAL PERMANENTE			4.4.90.52.00	10.000,00			
Capacitação e Formação Continuada para Educadores da Educação Infantil	12.365.1209.2418.0000						120.000,00
3 DESPESAS CORREN						120.000,00	

**PREFEITURA DO MUNICÍPIO DE GRAVATÁ**

R CLETO CAMPELO, 268 - CNPJ:11049830/0001-20

Orçamento Programa - Exercício de 2022

Page 28

**QUADRO AUXILIAR DE DETALHAMENTO DA DESPESA**

PODER 02 PODER EXECUTIVO  
ORGÃO 11 SECRETARIA DE EDUCAÇÃO  
UNIDADE 00 SECRETARIA DE EDUCAÇÃO

Aplicação Programada	Proj/Ativ	Finalidade	Categoria	Detalhada	TotalGrupo	Total Categ.	Total Func.
			F.R. - C.A.				
Capacitação e Formação Continuada para Educadores da Educação Infantil	12.365.1209.2418.0000						120.000,00
3	DESPESAS CORREN'					120.000,00	
3	OUTRAS DESPESAS CORRENTES				120.000,00		
	OUTROS SERVIÇOS DE TERCEIROS - PESSOA JURÍDICA		3.3.90.39.00	20.000,00			
	OUTROS SERVIÇOS DE TERCEIROS - PESSOA JURÍDICA		3.3.90.39.00	50.000,00			
	OUTROS SERVIÇOS DE TERCEIROS - PESSOA JURÍDICA		3.3.90.39.00	50.000,00			
Ampliação e Fortalecimento da Educação de Jovens e Adultos - EJA	12.366.1208.2235.0000						1.553.000,00
3	DESPESAS CORREN'					1.543.000,00	
1	PESSOAL E ENCARGOS SOCIAIS				1.165.000,00		
	CONTRATAÇÃO POR TEMPO DETERMINADO		3.1.90.04.00	100.000,00			
	CONTRATAÇÃO POR TEMPO DETERMINADO		3.1.90.04.00	10.000,00			
	CONTRATAÇÃO POR TEMPO DETERMINADO		3.1.90.04.00	5.000,00			
	VENCIMENTOS E VANTAGENS FIXAS - PESSOAL CIVIL		3.1.90.11.00	110.000,00			
	VENCIMENTOS E VANTAGENS FIXAS - PESSOAL CIVIL		3.1.90.11.00	693.000,00			
	VENCIMENTOS E VANTAGENS FIXAS - PESSOAL CIVIL		3.1.90.11.00	25.000,00			
	OBRIGAÇÕES PATRONAIS		3.1.90.13.00	20.000,00			
	OBRIGAÇÕES PATRONAIS		3.1.90.13.00	10.000,00			
	OBRIGAÇÕES PATRONAIS		3.1.90.13.00	1.000,00			
	OUTRAS DESPESAS VARIÁVEIS - PESSOAL CIVIL		3.1.90.16.00	1.000,00			
	OUTRAS DESPESAS VARIÁVEIS - PESSOAL CIVIL		3.1.90.16.00	1.000,00			
	DESPESAS DE EXERCÍCIOS ANTERIORES		3.1.90.92.00	10.000,00			
	DESPESAS DE EXERCÍCIOS ANTERIORES		3.1.90.92.00	1.000,00			
	INDENIZAÇÕES E RESTITUIÇÕES TRABALHISTAS		3.1.90.94.00	50.000,00			
	RESSARCIMENTO DE DESPESAS DE PESSOAL REQUISITADO		3.1.90.96.00	1.000,00			
	OBRIGAÇÕES PATRONAIS - INTRA-ORÇAMENTÁRIO		3.1.91.13.00	40.000,00			
	OBRIGAÇÕES PATRONAIS - INTRA-ORÇAMENTÁRIO		3.1.91.13.00	84.000,00			
	OBRIGAÇÕES PATRONAIS - INTRA-ORÇAMENTÁRIO		3.1.91.13.00	3.000,00			
3	OUTRAS DESPESAS CORRENTES				378.000,00		
	Outros Benefícios Assistenciais do servidor e do militar		3.3.90.08.00	3.000,00			
	Outros Benefícios Assistenciais do servidor e do militar		3.3.90.08.00	5.000,00			
	DIÁRIAS - CIVIL		3.3.90.14.00	10.000,00			
	MATERIAL DE CONSUMO		3.3.90.30.00	50.000,00			
	MATERIAL DE CONSUMO		3.3.90.30.00	10.000,00			
	MATERIAL DE CONSUMO		3.3.90.30.00	15.000,00			
	Material, Bem ou Serviço para Distribuição Gratuita		3.3.90.32.00	50.000,00			
	OUTROS SERVIÇOS DE TERCEIROS - PESSOA FÍSICA		3.3.90.36.00	50.000,00			
	OUTROS SERVIÇOS DE TERCEIROS - PESSOA FÍSICA		3.3.90.36.00	10.000,00			
	OUTROS SERVIÇOS DE TERCEIROS - PESSOA FÍSICA		3.3.90.36.00	20.000,00			
	OUTROS SERVIÇOS DE TERCEIROS - PESSOA JURÍDICA		3.3.90.39.00	40.000,00			
	OUTROS SERVIÇOS DE TERCEIROS - PESSOA JURÍDICA		3.3.90.39.00	10.000,00			
	OUTROS SERVIÇOS DE TERCEIROS - PESSOA JURÍDICA		3.3.90.39.00	105.000,00			
4	DESPESAS DE CAPIT					10.000,00	
4	INVESTIMENTOS				10.000,00		
	EQUIPAMENTOS E MATERIAL PERMANENTE		4.4.90.52.00	10.000,00			
Formação Continuada para os Profissionais da Educação de Jovens e Adultos - EJA	12.366.1209.2421.0000						100.000,00
3	DESPESAS CORREN'					100.000,00	

**PREFEITURA DO MUNICÍPIO DE GRAVATÁ**

R CLETO CAMPELO, 268 - CNPJ:11049830/0001-20

Orçamento Programa - Exercício de 2022

Page 29

**QUADRO AUXILIAR DE DETALHAMENTO DA DESPESA**

PODER 02 PODER EXECUTIVO  
ORGÃO 11 SECRETARIA DE EDUCAÇÃO  
UNIDADE 00 SECRETARIA DE EDUCAÇÃO

Aplicacao Programada	Proj/Ativ	Finalidade	Categoria	Detalhada	TotalGrupo	Total Categ.	Total Func.
		F.R. - C.A.					
Formação Continuada para os Profissionais da Educação de Jovens e Adultos - EJA	12.366.1209.2421.0000						100.000,00
3	DESPESAS CORREN'					100.000,00	
3	OUTRAS DESPESAS CORRENTES				100.000,00		
	OUTROS SERVIÇOS DE TERCEIROS - PESSOA JURÍDICA		3.3.90.39.00	30.000,00			
	OUTROS SERVIÇOS DE TERCEIROS - PESSOA JURÍDICA		3.3.90.39.00	20.000,00			
	OUTROS SERVIÇOS DE TERCEIROS - PESSOA JURÍDICA		3.3.90.39.00	50.000,00			
Fortalecimento do CIG (Centro de Inclusão)	12.367.1208.2414.0000						400.000,00
3	DESPESAS CORREN'					400.000,00	
3	OUTRAS DESPESAS CORRENTES				400.000,00		
	MATERIAL DE CONSUMO		3.3.90.30.00	300.000,00			
	OUTROS SERVIÇOS DE TERCEIROS - PESSOA FÍSICA		3.3.90.36.00	50.000,00			
	OUTROS SERVIÇOS DE TERCEIROS - PESSOA JURÍDICA		3.3.90.39.00	50.000,00			
Fortalecimento da Educação Especializada Inclusiva	12.367.1208.2415.0000						210.000,00
3	DESPESAS CORREN'					210.000,00	
3	OUTRAS DESPESAS CORRENTES				210.000,00		
	MATERIAL DE CONSUMO		3.3.90.30.00	10.000,00			
	MATERIAL DE CONSUMO		3.3.90.30.00	10.000,00			
	MATERIAL DE CONSUMO		3.3.90.30.00	10.000,00			
	OUTROS SERVIÇOS DE TERCEIROS - PESSOA FÍSICA		3.3.90.36.00	10.000,00			
	OUTROS SERVIÇOS DE TERCEIROS - PESSOA FÍSICA		3.3.90.36.00	10.000,00			
	OUTROS SERVIÇOS DE TERCEIROS - PESSOA FÍSICA		3.3.90.36.00	10.000,00			
	OUTROS SERVIÇOS DE TERCEIROS - PESSOA JURÍDICA		3.3.90.39.00	50.000,00			
	OUTROS SERVIÇOS DE TERCEIROS - PESSOA JURÍDICA		3.3.90.39.00	50.000,00			
	OUTROS SERVIÇOS DE TERCEIROS - PESSOA JURÍDICA		3.3.90.39.00	50.000,00			
Formação Continuada para Profissionais de AEE	12.367.1209.2422.0000						37.500,00
3	DESPESAS CORREN'					37.500,00	
3	OUTRAS DESPESAS CORRENTES				37.500,00		
	OUTROS SERVIÇOS DE TERCEIROS - PESSOA JURÍDICA		3.3.90.39.00	7.000,00			
	OUTROS SERVIÇOS DE TERCEIROS - PESSOA JURÍDICA		3.3.90.39.00	500,00			
	OUTROS SERVIÇOS DE TERCEIROS - PESSOA JURÍDICA		3.3.90.39.00	30.000,00			
<b>TOTAL</b>							<b>66.327.000,00</b>



# PREFEITURA DO MUNICÍPIO DE GRAVATÁ

R CLETO CAMPELO, 268 - CNPJ:11049830/0001-20

Orçamento Programa - Exercício de 2022

Page 30

## QUADRO AUXILIAR DE DETALHAMENTO DA DESPESA

PODER 02 PODER EXECUTIVO  
ORGÃO 12 SECRETARIA DE INFRAESTRUTURA, MOBILIDADE E CONTROLE URBANO  
UNIDADE 00 SECRETARIA DE INFRAESTRUTURA, MOBILIDADE E CONTROLE URBANO

Aplicacao Programada	Proj/Ativ	Finalidade	Categoria	Detalhada	TotalGrupo	Total Categ.	Total Func.
							F.R. - C.A.
Gestão Administrativa da Secretaria de Infraestrutura, Mobilidade e Controle Urbano	15.451.1504.2261.0000						10.286.000,00
3	DESPESAS CORREN					10.276.000,00	
1	PESSOAL E ENCARGOS SOCIAIS				5.335.000,00		
	CONTRATAÇÃO POR TEMPO DETERMINADO		3.1.90.04.00	1.400.000,00			
	VENCIMENTOS E VANTAGENS FIXAS - PESSOAL CIVIL		3.1.90.11.00	3.000.000,00			
	OBRIGAÇÕES PATRONAIS		3.1.90.13.00	500.000,00			
	OUTRAS DESPESAS VARIÁVEIS - PESSOAL CIVIL		3.1.90.16.00	3.000,00			
	DESPESAS DE EXERCÍCIOS ANTERIORES		3.1.90.92.00	50.000,00			
	INDENIZAÇÕES E RESTITUIÇÕES TRABALHISTAS		3.1.90.94.00	82.000,00			
	OBRIGAÇÕES PATRONAIS - INTRA-ORÇAMENTÁRIO		3.1.91.13.00	300.000,00			
3	OUTRAS DESPESAS CORRENTES				4.941.000,00		
	Outros Benefícios Assistenciais do servidor e do militar		3.3.90.08.00	5.000,00			
	DIÁRIAS - CIVIL		3.3.90.14.00	10.000,00			
	PASSAGENS E DESPESAS COM LOCOMOÇÃO		3.3.90.33.00	10.000,00			
	OUTROS SERVIÇOS DE TERCEIROS - PESSOA FÍSICA		3.3.90.36.00	116.000,00			
	OUTROS SERVIÇOS DE TERCEIROS - PESSOA JURÍDICA		3.3.90.39.00	4.500.000,00			
	DESPESAS DE EXERCÍCIOS ANTERIORES		3.3.90.92.00	300.000,00			
4	DESPESAS DE CAPIT					10.000,00	
4	INVESTIMENTOS				10.000,00		
	EQUIPAMENTOS E MATERIAL PERMANENTE		4.4.90.52.00	10.000,00			
Desapropriação de Imóveis do Município	15.451.1506.1130.0000						200.000,00
4	DESPESAS DE CAPIT					200.000,00	
4	INVESTIMENTOS				200.000,00		
	OBRAS E INSTALAÇÕES		4.4.90.51.00	100.000,00			
	AQUISIÇÃO DE IMÓVEIS		4.4.90.61.00	100.000,00			
Melhoramento do Sistema Viário Urbano e Rural	15.451.1506.1311.0000						2.650.000,00
4	DESPESAS DE CAPIT					2.650.000,00	
4	INVESTIMENTOS				2.650.000,00		
	OBRAS E INSTALAÇÕES		4.4.90.51.00	300.000,00			
	OBRAS E INSTALAÇÕES		4.4.90.51.00	1.700.000,00			
	OBRAS E INSTALAÇÕES		4.4.90.51.00	600.000,00			
	EQUIPAMENTOS E MATERIAL PERMANENTE		4.4.90.52.00	50.000,00			
Construção, Requalificação e/ou Reforma de Espaços e Equipamentos Públicos	15.451.1506.1312.0000						2.550.000,00
4	DESPESAS DE CAPIT					2.550.000,00	
4	INVESTIMENTOS				2.550.000,00		
	OBRAS E INSTALAÇÕES		4.4.90.51.00	1.500.000,00			
	OBRAS E INSTALAÇÕES		4.4.90.51.00	1.000.000,00			
	EQUIPAMENTOS E MATERIAL PERMANENTE		4.4.90.52.00	50.000,00			
Aquisição de Equipamentos para Viabilizar as Obras e Serviços de Infraestrutura	15.451.1506.1313.0000						1.200.000,00
4	DESPESAS DE CAPIT					1.200.000,00	
4	INVESTIMENTOS				1.200.000,00		
	EQUIPAMENTOS E MATERIAL PERMANENTE		4.4.90.52.00	200.000,00			
	EQUIPAMENTOS E MATERIAL PERMANENTE		4.4.90.52.00	1.000.000,00			



# PREFEITURA DO MUNICÍPIO DE GRAVATÁ

R CLETO CAMPELO, 268 - CNPJ:11049830/0001-20

Orçamento Programa - Exercício de 2022

Page 31

## QUADRO AUXILIAR DE DETALHAMENTO DA DESPESA

PODER 02 PODER EXECUTIVO  
ORGÃO 12 SECRETARIA DE INFRAESTRUTURA, MOBILIDADE E CONTROLE URBANO  
UNIDADE 00 SECRETARIA DE INFRAESTRUTURA, MOBILIDADE E CONTROLE URBANO

Aplicacao Programada	Proj/Ativ	Finalidade	Categoria	Detalhada	TotalGrupo	Total Categ.	Total Func.
		F.R. - C.A.					
Aquisição de Equipamentos para Viabilizar as Obras e Serviços de Infraestrutura	15.451.1506.1313.0000						1.200.000,00
Elaboração Plano de Mobilidade Urbana	15.451.1506.2539.0000						325.000,00
3 DESPESAS CORREN'						325.000,00	
3 OUTRAS DESPESAS CORRENTES					325.000,00		
SERVIÇOS DE CONSULTORIA			3.3.90.35.00	10.000,00			
OUTROS SERVIÇOS DE TERCEIROS - PESSOA FÍSICA			3.3.90.36.00	15.000,00			
OUTROS SERVIÇOS DE TERCEIROS - PESSOA JURÍDICA			3.3.90.39.00	300.000,00			
Manutenção e Conservação de Espaços Equipamentos Públicos	15.451.1506.2629.0000						580.000,00
3 DESPESAS CORREN'						580.000,00	
3 OUTRAS DESPESAS CORRENTES					580.000,00		
OUTROS SERVIÇOS DE TERCEIROS - PESSOA FÍSICA			3.3.90.36.00	80.000,00			
OUTROS SERVIÇOS DE TERCEIROS - PESSOA JURÍDICA			3.3.90.39.00	500.000,00			
Manutenção do Sistema Viário Urbano e Rural	15.451.1506.2631.0000						750.000,00
3 DESPESAS CORREN'						750.000,00	
3 OUTRAS DESPESAS CORRENTES					750.000,00		
OUTROS SERVIÇOS DE TERCEIROS - PESSOA FÍSICA			3.3.90.36.00	150.000,00			
OUTROS SERVIÇOS DE TERCEIROS - PESSOA JURÍDICA			3.3.90.39.00	600.000,00			
Expansão da Iluminação Pública	15.452.1502.1310.0000						300.000,00
4 DESPESAS DE CAPIT						300.000,00	
4 INVESTIMENTOS					300.000,00		
OBRAS E INSTALAÇÕES			4.4.90.51.00	250.000,00			
EQUIPAMENTOS E MATERIAL PERMANENTE			4.4.90.52.00	50.000,00			
Manutenção da Iluminação Pública	15.452.1502.2265.0000						2.020.000,00
3 DESPESAS CORREN'						2.020.000,00	
3 OUTRAS DESPESAS CORRENTES					2.020.000,00		
OUTROS SERVIÇOS DE TERCEIROS - PESSOA FÍSICA			3.3.90.36.00	20.000,00			
OUTROS SERVIÇOS DE TERCEIROS - PESSOA FÍSICA			3.3.90.36.00	100.000,00			
OUTROS SERVIÇOS DE TERCEIROS - PESSOA JURÍDICA			3.3.90.39.00	600.000,00			
OUTROS SERVIÇOS DE TERCEIROS - PESSOA JURÍDICA			3.3.90.39.00	1.300.000,00			
Elaboração, Implantação e Manutenção do Plano de Iluminação Pública	15.452.1502.2559.0000						500.000,00
3 DESPESAS CORREN'						500.000,00	
3 OUTRAS DESPESAS CORRENTES					500.000,00		
OUTROS SERVIÇOS DE TERCEIROS - PESSOA FÍSICA			3.3.90.36.00	200.000,00			
OUTROS SERVIÇOS DE TERCEIROS - PESSOA JURÍDICA			3.3.90.39.00	300.000,00			
Elaboração, Implantação e Manutenção do Plano de Gerenciamento de Resíduos Sólidos	15.452.1505.2627.0000						80.000,00
3 DESPESAS CORREN'						80.000,00	
3 OUTRAS DESPESAS CORRENTES					80.000,00		
OUTROS SERVIÇOS DE TERCEIROS - PESSOA FÍSICA			3.3.90.36.00	20.000,00			
OUTROS SERVIÇOS DE TERCEIROS - PESSOA JURÍDICA			3.3.90.39.00	60.000,00			



**PREFEITURA DO MUNICÍPIO DE GRAVATÁ**  
R CLETO CAMPELO, 268 - CNPJ:11049830/0001-20

Orçamento Programa - Exercício de 2022

Page 32

**QUADRO AUXILIAR DE DETALHAMENTO DA DESPESA**

PODER 02 PODER EXECUTIVO  
ORGÃO 12 SECRETARIA DE INFRAESTRURA, MOBILIDADE E CONTROLE URBANO  
UNIDADE 00 SECRETARIA DE INFRAESTRUTURA, MOBILIDADE E CONTROLE URBANO

Aplicacao Programada	Proj/Ativ	Finalidade	Categoria	Detalhada	TotalGrupo	Total Categ.	Total Func.
		F.R. - C.A.					
Elaboração, Implantação e Manutenção do Plano de Gerenciamento de Resíduos Sólidos	15.452.1505.2627.0000						80.000,00
Manutenção dos Serviços de Limpeza Urbana e Coleta dos Resíduos Sólidos	15.452.1505.2628.0000						8.650.000,00
3 DESPESAS CORREN'						8.650.000,00	
3 OUTRAS DESPESAS CORRENTES					8.650.000,00		
OUTROS SERVIÇOS DE TERCEIROS - PESSOA FÍSICA			3.3.90.36.00	50.000,00			
OUTROS SERVIÇOS DE TERCEIROS - PESSOA JURÍDICA			3.3.90.39.00	8.600.000,00			
Administração, Fiscalização e Manutenção das Necrópoles Municipais	15.452.1506.2630.0000						40.000,00
3 DESPESAS CORREN'						40.000,00	
3 OUTRAS DESPESAS CORRENTES					40.000,00		
OUTROS SERVIÇOS DE TERCEIROS - PESSOA FÍSICA			3.3.90.36.00	20.000,00			
OUTROS SERVIÇOS DE TERCEIROS - PESSOA JURÍDICA			3.3.90.39.00	20.000,00			
Implantação do Sistema de Abastecimento de Água e Esgotamento Sanitário	17.512.1506.1314.0000						210.000,00
4 DESPESAS DE CAPIT						210.000,00	
4 INVESTIMENTOS					210.000,00		
OBRAS E INSTALAÇÕES			4.4.90.51.00	10.000,00			
OBRAS E INSTALAÇÕES			4.4.90.51.00	200.000,00			
Manutenção do Sistema de Esgotamento Sanitário e Drenagem	17.512.1506.2632.0000						500.000,00
3 DESPESAS CORREN'						500.000,00	
3 OUTRAS DESPESAS CORRENTES					500.000,00		
OUTROS SERVIÇOS DE TERCEIROS - PESSOA FÍSICA			3.3.90.36.00	100.000,00			
OUTROS SERVIÇOS DE TERCEIROS - PESSOA JURÍDICA			3.3.90.39.00	400.000,00			
<b>TOTAL</b>							<b>30.841.000,00</b>





# PREFEITURA DO MUNICÍPIO DE GRAVATÁ

R CLETO CAMPELO, 268 - CNPJ:11049830/0001-20

Orçamento Programa - Exercício de 2022

Page 33

## QUADRO AUXILIAR DE DETALHAMENTO DA DESPESA

PODER 02 PODER EXECUTIVO  
ORGÃO 13 SECRETARIA DE SEGURANÇA E DEFESA CIVIL DO MUNICÍPIO  
UNIDADE 00 SECRETARIA DE SEGURANÇA E DEFESA CIVIL DO MUNICÍPIO

Aplicacao Programada	Proj/Ativ	Finalidade	Categoria	Detalhada	TotalGrupo	Total Categ.	Total Func.
		F.R. - C.A.					
Coordenação, Supervisão e Execução das Políticas de Segurança do Município	06.122.0603.2396.0000						80.000,00
3 DESPESAS CORREN'						80.000,00	
3 OUTRAS DESPESAS CORRENTES					80.000,00		
OUTROS SERVIÇOS DE TERCEIROS - PESSOA FÍSICA			3.3.90.36.00	30.000,00			
OUTROS SERVIÇOS DE TERCEIROS - PESSOA JURÍDICA			3.3.90.39.00	50.000,00			
Manutenção das Ações Guarda Municipal	06.122.0603.2397.0000						90.000,00
3 DESPESAS CORREN'						60.000,00	
3 OUTRAS DESPESAS CORRENTES					60.000,00		
OUTROS SERVIÇOS DE TERCEIROS - PESSOA FÍSICA			3.3.90.36.00	20.000,00			
OUTROS SERVIÇOS DE TERCEIROS - PESSOA JURÍDICA			3.3.90.39.00	40.000,00			
4 DESPESAS DE CAPIT						30.000,00	
4 INVESTIMENTOS					30.000,00		
EQUIPAMENTOS E MATERIAL PERMANENTE			4.4.90.52.00	30.000,00			
Valorização e Desenvolvimento dos Profissionais de Segurança Pública Municipal	06.128.0602.2514.0000						10.000,00
3 DESPESAS CORREN'						10.000,00	
3 OUTRAS DESPESAS CORRENTES					10.000,00		
OUTROS SERVIÇOS DE TERCEIROS - PESSOA FÍSICA			3.3.90.36.00	3.000,00			
OUTROS SERVIÇOS DE TERCEIROS - PESSOA JURÍDICA			3.3.90.39.00	7.000,00			
Aquisição de Equipamentos para Monitoramento	06.182.0601.1203.0000						100.000,00
4 DESPESAS DE CAPIT						100.000,00	
4 INVESTIMENTOS					100.000,00		
EQUIPAMENTOS E MATERIAL PERMANENTE			4.4.90.52.00	100.000,00			
Construção, Reforma e Equipagem da Sede, Centro de Formação e Capacitação da Guarda Municipal	06.182.0601.1229.0000						10.000,00
4 DESPESAS DE CAPIT						10.000,00	
4 INVESTIMENTOS					10.000,00		
OBRAS E INSTALAÇÕES			4.4.90.51.00	8.000,00			
EQUIPAMENTOS E MATERIAL PERMANENTE			4.4.90.52.00	2.000,00			
Gestão Administrativa da Secretaria de Segurança e Defesa Civil	06.182.0601.2513.0000						6.401.000,00
3 DESPESAS CORREN'						6.401.000,00	
1 PESSOAL E ENCARGOS SOCIAIS					5.670.000,00		
CONTRATAÇÃO POR TEMPO DETERMINADO			3.1.90.04.00	415.000,00			
VENCIMENTOS E VANTAGENS FIXAS - PESSOAL CIVIL			3.1.90.11.00	4.700.000,00			
OBRIGAÇÕES PATRONAIS			3.1.90.13.00	278.000,00			
OUTRAS DESPESAS VARIÁVEIS - PESSOAL CIVIL			3.1.90.16.00	2.000,00			
INDENIZAÇÕES E RESTITUIÇÕES TRABALHISTAS			3.1.90.94.00	75.000,00			
OBRIGAÇÕES PATRONAIS - INTRA-ORÇAMENTÁRIO			3.1.91.13.00	200.000,00			



**PREFEITURA DO MUNICÍPIO DE GRAVATÁ**  
R CLETO CAMPELO, 268 - CNPJ:11049830/0001-20

Orçamento Programa - Exercício de 2022

Page 34

**QUADRO AUXILIAR DE DETALHAMENTO DA DESPESA**

PODER 02 PODER EXECUTIVO  
ORGÃO 13 SECRETARIA DE SEGURANÇA E DEFESA CIVIL DO MUNICÍPIO  
UNIDADE 00 SECRETARIA DE SEGURANÇA E DEFESA CIVIL DO MUNICÍPIO

Aplicacao Programada	Proj/Ativ	Finalidade	Categoria	Detalhada	TotalGrupo	Total Categ.	Total Func.
		F.R. - C.A.					
Gestão Administrativa da Secretaria de Segurança e Defesa Civil	06.182.0601.2513.0000						6.401.000,00
3	DESPESAS CORREN'					6.401.000,00	
3	OUTRAS DESPESAS CORRENTES				731.000,00		
	Outros Benefícios Assistenciais do servidor e do militar		3.3.90.08.00	5.000,00			
	DIÁRIAS - CIVIL		3.3.90.14.00	15.000,00			
	PASSAGENS E DESPESAS COM LOCOMOÇÃO		3.3.90.33.00	20.000,00			
	SERVIÇOS DE CONSULTORIA		3.3.90.35.00	10.000,00			
	OUTROS SERVIÇOS DE TERCEIROS - PESSOA FÍSICA		3.3.90.36.00	200.000,00			
	OUTROS SERVIÇOS DE TERCEIROS - PESSOA JURÍDICA		3.3.90.39.00	480.000,00			
	DESPESAS DE EXERCÍCIOS ANTERIORES		3.3.90.92.00	1.000,00			
Desenvolvimento de Ações de Proteção e Defesa Civil	06.182.0604.2398.0000					80.000,00	80.000,00
3	DESPESAS CORREN'					80.000,00	
3	OUTRAS DESPESAS CORRENTES				80.000,00		
	OUTROS SERVIÇOS DE TERCEIROS - PESSOA FÍSICA		3.3.90.36.00	30.000,00			
	OUTROS SERVIÇOS DE TERCEIROS - PESSOA JURÍDICA		3.3.90.39.00	50.000,00			
Desenvolvimento das Ações Administrativa da DMGTRANS	15.122.0605.2608.0000					270.000,00	270.000,00
3	DESPESAS CORREN'					270.000,00	
3	OUTRAS DESPESAS CORRENTES				270.000,00		
	OUTROS SERVIÇOS DE TERCEIROS - PESSOA FÍSICA		3.3.90.36.00	120.000,00			
	OUTROS SERVIÇOS DE TERCEIROS - PESSOA JURÍDICA		3.3.90.39.00	150.000,00			
Promoção das Ações de Engenharia de Tráfego e Transporte	15.451.0605.2602.0000					200.000,00	200.000,00
3	DESPESAS CORREN'					200.000,00	
3	OUTRAS DESPESAS CORRENTES				200.000,00		
	OUTROS SERVIÇOS DE TERCEIROS - PESSOA FÍSICA		3.3.90.36.00	50.000,00			
	OUTROS SERVIÇOS DE TERCEIROS - PESSOA JURÍDICA		3.3.90.39.00	150.000,00			
Implantação e Manutenção de Sinalização Vertical e Horizontal	15.451.0605.2603.0000					200.000,00	350.000,00
3	DESPESAS CORREN'					200.000,00	
3	OUTRAS DESPESAS CORRENTES				200.000,00		
	OUTROS SERVIÇOS DE TERCEIROS - PESSOA FÍSICA		3.3.90.36.00	50.000,00			
	OUTROS SERVIÇOS DE TERCEIROS - PESSOA JURÍDICA		3.3.90.39.00	150.000,00			
4	DESPESAS DE CAPIT					150.000,00	
4	INVESTIMENTOS				150.000,00		
	EQUIPAMENTOS E MATERIAL PERMANENTE		4.4.90.52.00	150.000,00			
Promoção de Ações Educativas Voltadas para o Trânsito	15.451.0605.2604.0000					350.000,00	350.000,00
3	DESPESAS CORREN'					350.000,00	
3	OUTRAS DESPESAS CORRENTES				350.000,00		
	OUTROS SERVIÇOS DE TERCEIROS - PESSOA FÍSICA		3.3.90.36.00	50.000,00			
	OUTROS SERVIÇOS DE TERCEIROS - PESSOA JURÍDICA		3.3.90.39.00	300.000,00			
Fiscalização e Operação do Trânsito e a Circulação dos Transportes	15.451.0605.2605.0000					350.000,00	350.000,00
3	DESPESAS CORREN'					350.000,00	

**PREFEITURA DO MUNICÍPIO DE GRAVATÁ**

R CLETO CAMPELO, 268 - CNPJ:11049830/0001-20

Orçamento Programa - Exercício de 2022

Page 35

**QUADRO AUXILIAR DE DETALHAMENTO DA DESPESA**

PODER 02 PODER EXECUTIVO  
ORGÃO 13 SECRETARIA DE SEGURANÇA E DEFESA CIVIL DO MUNICÍPIO  
UNIDADE 00 SECRETARIA DE SEGURANÇA E DEFESA CIVIL DO MUNICÍPIO

Aplicação Programada	Proj/Ativ	Finalidade	Categoria	Detalhada	TotalGrupo	Total Categ.	Total Func.
		F.R. - C.A.					
Fiscalização e Operação do Trânsito e a Circulação dos Transportes	15.451.0605.2605.0000						350.000,00
3	DESPEAS CORREN'					350.000,00	
3	OUTRAS DESPESAS CORRENTES				350.000,00		
	OUTROS SERVIÇOS DE TERCEIROS - PESSOA FÍSICA		3.3.90.36.00	100.000,00			
	OUTROS SERVIÇOS DE TERCEIROS - PESSOA JURÍDICA		3.3.90.39.00	250.000,00			
Gestão Controle e Análise de Estatísticas de Trânsito e Transportes	15.451.0605.2607.0000						80.000,00
3	DESPEAS CORREN'					80.000,00	
3	OUTRAS DESPESAS CORRENTES				80.000,00		
	OUTROS SERVIÇOS DE TERCEIROS - PESSOA FÍSICA		3.3.90.36.00	30.000,00			
	OUTROS SERVIÇOS DE TERCEIROS - PESSOA JURÍDICA		3.3.90.39.00	50.000,00			
Gestão das Vagas de Estacionamento Rotativo Pagos - Zona Azul	15.451.0605.2609.0000						1.010.250,00
3	DESPEAS CORREN'					1.010.250,00	
3	OUTRAS DESPESAS CORRENTES				1.010.250,00		
	OUTROS SERVIÇOS DE TERCEIROS - PESSOA FÍSICA		3.3.90.36.00	200.000,00			
	OUTROS SERVIÇOS DE TERCEIROS - PESSOA JURÍDICA		3.3.90.39.00	810.250,00			
Gerenciamento do Transporte Público e Passageiros	15.453.0605.2610.0000						9.000,00
3	DESPEAS CORREN'					9.000,00	
3	OUTRAS DESPESAS CORRENTES				9.000,00		
	OUTROS SERVIÇOS DE TERCEIROS - PESSOA FÍSICA		3.3.90.36.00	1.000,00			
	OUTROS SERVIÇOS DE TERCEIROS - PESSOA JURÍDICA		3.3.90.39.00	8.000,00			
<b>TOTAL</b>							<b>9.390.250,00</b>

**PREFEITURA DO MUNICÍPIO DE GRAVATÁ**

R CLETO CAMPELO, 268 - CNPJ:11049830/0001-20

Orçamento Programa - Exercício de 2022

Page 36

**QUADRO AUXILIAR DE DETALHAMENTO DA DESPESA**

PODER 02 PODER EXECUTIVO  
ORGÃO 14 SECRETARIA DE TURISMO, CULTURA, ESPORTE E LAZER  
UNIDADE 00 SECRETARIA DE TURISMO, CULTURA, ESPORTE E LAZER

Aplicacao Programada	Proj/Ativ	Finalidade	Categoria	Detalhada	TotalGrupo	Total Categ.	Total Func.
		F.R. - C.A.					
Gestão Administrativa da Secretaria de Turismo, Cultura, Esporte e Lazer	13.122.1301.2281.0000						1.751.000,00
3	DESPESAS CORREN'					1.701.000,00	
1	PESSOAL E ENCARGOS SOCIAIS				1.265.000,00		
	CONTRATAÇÃO POR TEMPO DETERMINADO		3.1.90.04.00	120.000,00			
	VENCIMENTOS E VANTAGENS FIXAS - PESSOAL CIVIL		3.1.90.11.00	900.000,00			
	OBRIGAÇÕES PATRONAIS		3.1.90.13.00	90.000,00			
	INDENIZAÇÕES E RESTITUIÇÕES TRABALHISTAS		3.1.90.94.00	50.000,00			
	RESSARCIMENTO DE DESPESAS DE PESSOAL REQUISITADO		3.1.90.96.00	5.000,00			
	OBRIGAÇÕES PATRONAIS - INTRA-ORÇAMENTÁRIO		3.1.91.13.00	100.000,00			
3	OUTRAS DESPESAS CORRENTES				436.000,00		
	CONTRIBUIÇÕES		3.3.50.41.00	10.000,00			
	Outros Benefícios Assistenciais do servidor e do militar		3.3.90.08.00	5.000,00			
	DIÁRIAS - CIVIL		3.3.90.14.00	20.000,00			
	PASSAGENS E DESPESAS COM LOCOMOÇÃO		3.3.90.33.00	10.000,00			
	OUTROS SERVIÇOS DE TERCEIROS - PESSOA FÍSICA		3.3.90.36.00	91.000,00			
	OUTROS SERVIÇOS DE TERCEIROS - PESSOA JURÍDICA		3.3.90.39.00	300.000,00			
4	DESPESAS DE CAPIT					50.000,00	
4	INVESTIMENTOS				50.000,00		
	EQUIPAMENTOS E MATERIAL PERMANENTE		4.4.90.52.00	50.000,00			
Apoio e Fomento Cultural	13.392.1303.2611.0000						3.715.000,00
3	DESPESAS CORREN'					3.715.000,00	
3	OUTRAS DESPESAS CORRENTES				3.715.000,00		
	CONTRIBUIÇÕES		3.3.50.41.00	100.000,00			
	PREMIAÇÕES CULTURAIS, ARTÍSTICAS, CIENTÍFICAS, DESPORT		3.3.90.31.00	50.000,00			
	Material, Bem ou Serviço para Distribuição Gratuita		3.3.90.32.00	10.000,00			
	OUTROS SERVIÇOS DE TERCEIROS - PESSOA FÍSICA		3.3.90.36.00	295.000,00			
	OUTROS SERVIÇOS DE TERCEIROS - PESSOA JURÍDICA		3.3.90.39.00	3.260.000,00			
Manutenção do Museu Memorial de Gravata	13.392.1303.2612.0000						22.000,00
3	DESPESAS CORREN'					20.000,00	
3	OUTRAS DESPESAS CORRENTES				20.000,00		
	OUTROS SERVIÇOS DE TERCEIROS - PESSOA FÍSICA		3.3.90.36.00	10.000,00			
	OUTROS SERVIÇOS DE TERCEIROS - PESSOA FÍSICA		3.3.90.36.00	10.000,00			
4	DESPESAS DE CAPIT					2.000,00	
4	INVESTIMENTOS				2.000,00		
	EQUIPAMENTOS E MATERIAL PERMANENTE		4.4.90.52.00	2.000,00			
Construção de Pórticos Turísticos	15.695.2305.1304.0000						578.750,00
4	DESPESAS DE CAPIT					578.750,00	
4	INVESTIMENTOS				578.750,00		
	OBRAS E INSTALAÇÕES		4.4.90.51.00	28.750,00			
	OBRAS E INSTALAÇÕES		4.4.90.51.00	550.000,00			
Revitalização do Alto do Cruzeiro e da Escada da Felicidade, incluindo a Construção de Mirante	15.695.2305.1305.0000						613.000,00
4	DESPESAS DE CAPIT					613.000,00	
4	INVESTIMENTOS				613.000,00		
	OBRAS E INSTALAÇÕES		4.4.90.51.00	85.000,00			
	OBRAS E INSTALAÇÕES		4.4.90.51.00	528.000,00			



# PREFEITURA DO MUNICÍPIO DE GRAVATÁ

R CLETO CAMPELO, 268 - CNPJ:11049830/0001-20

Orçamento Programa - Exercício de 2022

Page 37

## QUADRO AUXILIAR DE DETALHAMENTO DA DESPESA

PODER 02 PODER EXECUTIVO  
ORGÃO 14 SECRETARIA DE TURISMO, CULTURA, ESPORTE E LAZER  
UNIDADE 00 SECRETARIA DE TURISMO, CULTURA, ESPORTE E LAZER

Aplicação Programada	Proj/Ativ	Finalidade	Categoria	Detalhada	TotalGrupo	Total Categ.	Total Func.
		F.R. - C.A.					
Revitalização do Alto do Cruzeiro e da Escada da Felicidade , incluindo a Construção de Mirante	15.695.2305.1305.0000						613.000,00
Construção do Parque de Eventos de Gravata	15.695.2305.1307.0000						575.000,00
4 DESPESAS DE CAPIT						575.000,00	
4 INVESTIMENTOS					575.000,00		
OBRAS E INSTALAÇÕES			4.4.90.51.00	125.000,00			
OBRAS E INSTALAÇÕES			4.4.90.51.00	450.000,00			
Estruturação e Requalificação dos Atrativos, Equipamentos e Corredores Turísticos	23.695.2305.1303.0000						250.000,00
4 DESPESAS DE CAPIT						250.000,00	
4 INVESTIMENTOS					250.000,00		
OBRAS E INSTALAÇÕES			4.4.90.51.00	20.000,00			
OBRAS E INSTALAÇÕES			4.4.90.51.00	150.000,00			
EQUIPAMENTOS E MATERIAL PERMANENTE			4.4.90.52.00	30.000,00			
EQUIPAMENTOS E MATERIAL PERMANENTE			4.4.90.52.00	50.000,00			
Implantação do Trem Turístico	23.695.2305.1306.0000						525.000,00
4 DESPESAS DE CAPIT						525.000,00	
4 INVESTIMENTOS					525.000,00		
OBRAS E INSTALAÇÕES			4.4.90.51.00	200.000,00			
OBRAS E INSTALAÇÕES			4.4.90.51.00	325.000,00			
Promoção, Estruturação e Fortalecimento do Turismo	23.695.2305.2613.0000						100.000,00
3 DESPESAS CORREN'						100.000,00	
3 OUTRAS DESPESAS CORRENTES					100.000,00		
OUTROS SERVIÇOS DE TERCEIROS - PESSOA FÍSICA			3.3.90.36.00	60.000,00			
OUTROS SERVIÇOS DE TERCEIROS - PESSOA JURÍDICA			3.3.90.39.00	40.000,00			
Programa de Capacitação, Sensibilização e Formação de Mão-de-Obra e para Atividade Turísticas de Gravata	23.695.2305.2614.0000						90.000,00
3 DESPESAS CORREN'						90.000,00	
3 OUTRAS DESPESAS CORRENTES					90.000,00		
OUTROS SERVIÇOS DE TERCEIROS - PESSOA FÍSICA			3.3.90.36.00	30.000,00			
OUTROS SERVIÇOS DE TERCEIROS - PESSOA JURÍDICA			3.3.90.39.00	60.000,00			
Desenvolvimento de Ações Necessárias para Promover o Turismo	23.695.2305.2615.0000						40.000,00
3 DESPESAS CORREN'						40.000,00	
3 OUTRAS DESPESAS CORRENTES					40.000,00		
OUTROS SERVIÇOS DE TERCEIROS - PESSOA FÍSICA			3.3.90.36.00	20.000,00			
OUTROS SERVIÇOS DE TERCEIROS - PESSOA JURÍDICA			3.3.90.39.00	20.000,00			
Promoção de Atividades Esportivas de Alto Rendimento	27.811.2702.2617.0000						50.000,00
3 DESPESAS CORREN'						50.000,00	
3 OUTRAS DESPESAS CORRENTES					50.000,00		
OUTROS SERVIÇOS DE TERCEIROS - PESSOA FÍSICA			3.3.90.36.00	20.000,00			
OUTROS SERVIÇOS DE TERCEIROS - PESSOA JURÍDICA			3.3.90.39.00	30.000,00			

**PREFEITURA DO MUNICÍPIO DE GRAVATÁ**

R CLETO CAMPELO, 268 - CNPJ:11049830/0001-20

Orçamento Programa - Exercício de 2022

Page 38

**QUADRO AUXILIAR DE DETALHAMENTO DA DESPESA**

PODER 02 PODER EXECUTIVO  
ORGÃO 14 SECRETARIA DE TURISMO, CULTURA, ESPORTE E LAZER  
UNIDADE 00 SECRETARIA DE TURISMO, CULTURA, ESPORTE E LAZER

Aplicacao Programada	Proj/Ativ	Finalidade F.R. - C.A.	Categoria	Detalhada	TotalGrupo	Total Categ.	Total Func.
Promoção de Atividades Esportivas de Alto Rendimento	27.811.2702.2617.0000						50.000,00
Implantação do Centro Poliesportivo	27.812.2702.1308.0000						100.000,00
4 DESPESAS DE CAPIT						100.000,00	
4 INVESTIMENTOS							
OBRAS E INSTALAÇÕES			4.4.90.51.00	100.000,00			
Apoio à Liga Desportiva Gravataense	27.812.2702.2565.0000						60.000,00
3 DESPESAS CORREN'						60.000,00	
3 OUTRAS DESPESAS CORRENTES							
SUBVENÇÕES SOCIAIS			3.3.50.43.00	60.000,00			
Promoção de Atividades Esportivas Comunitárias	27.812.2702.2616.0000						192.000,00
3 DESPESAS CORREN'						92.000,00	
3 OUTRAS DESPESAS CORRENTES							
OUTROS SERVIÇOS DE TERCEIROS - PESSOA FÍSICA			3.3.90.36.00	20.000,00			
OUTROS SERVIÇOS DE TERCEIROS - PESSOA FÍSICA			3.3.90.36.00	12.000,00			
OUTROS SERVIÇOS DE TERCEIROS - PESSOA JURÍDICA			3.3.90.39.00	60.000,00			
4 DESPESAS DE CAPIT						100.000,00	
4 INVESTIMENTOS							
EQUIPAMENTOS E MATERIAL PERMANENTE			4.4.90.52.00	100.000,00			
Promoção de Atividades Esportivas de Lazer	27.813.2702.2618.0000						50.000,00
3 DESPESAS CORREN'						50.000,00	
3 OUTRAS DESPESAS CORRENTES							
OUTROS SERVIÇOS DE TERCEIROS - PESSOA FÍSICA			3.3.90.36.00	20.000,00			
OUTROS SERVIÇOS DE TERCEIROS - PESSOA JURÍDICA			3.3.90.39.00	30.000,00			
<b>TOTAL</b>							<b>8.711.750,00</b>

**PREFEITURA DO MUNICÍPIO DE GRAVATÁ**

R CLETO CAMPELO, 268 - CNPJ:11049830/0001-20

Orçamento Programa - Exercício de 2022

Page 39

**QUADRO AUXILIAR DE DETALHAMENTO DA DESPESA**

PODER 02 PODER EXECUTIVO  
ORGÃO 15 SECRETARIA DE DESENVOLVIMENTO ECONÔMICO  
UNIDADE 00 SECRETARIA DE DESENVOLVIMENTO ECONÔMICO

Aplicacao Programada	Proj/Ativ	Finalidade	Categoria	Detalhada	TotalGrupo	Total Categ.	Total Func.
		F.R. - C.A.					
Gestão Administrativa da Secretaria de Desenvolvimento Econômico	04.122.2301.2503.0000						1.562.000,00
3	DESPESAS CORREN'					1.482.000,00	
1	PESSOAL E ENCARGOS SOCIAIS				1.027.000,00		
	CONTRATAÇÃO POR TEMPO DETERMINADO		3.1.90.04.00	150.000,00			
	VENCIMENTOS E VANTAGENS FIXAS - PESSOAL CIVIL		3.1.90.11.00	684.000,00			
	OBRIGAÇÕES PATRONAIS		3.1.90.13.00	150.000,00			
	OUTRAS DESPESAS VARIÁVEIS - PESSOAL CIVIL		3.1.90.16.00	8.000,00			
	INDENIZAÇÕES E RESTITUIÇÕES TRABALHISTAS		3.1.90.94.00	5.000,00			
	OBRIGAÇÕES PATRONAIS - INTRA-ORÇAMENTÁRIO		3.1.91.13.00	30.000,00			
3	OUTRAS DESPESAS CORRENTES				455.000,00		
	Outros Benefícios Assistenciais do servidor e do militar		3.3.90.08.00	5.000,00			
	DIÁRIAS - CIVIL		3.3.90.14.00	5.000,00			
	PASSAGENS E DESPESAS COM LOCOMOÇÃO		3.3.90.33.00	20.000,00			
	SERVIÇOS DE CONSULTORIA		3.3.90.35.00	10.000,00			
	OUTROS SERVIÇOS DE TERCEIROS - PESSOA FÍSICA		3.3.90.36.00	50.000,00			
	OUTROS SERVIÇOS DE TERCEIROS - PESSOA JURÍDICA		3.3.90.39.00	350.000,00			
	DESPESAS DE EXERCÍCIOS ANTERIORES		3.3.90.92.00	15.000,00			
4	DESPESAS DE CAPIT					80.000,00	
4	INVESTIMENTOS				80.000,00		
	EQUIPAMENTOS E MATERIAL PERMANENTE		4.4.90.52.00	80.000,00			
Gestão de Mercados, Feiras, Espaços e Equipamentos Públicos	04.122.2304.2390.0000						295.000,00
3	DESPESAS CORREN'					220.000,00	
3	OUTRAS DESPESAS CORRENTES				220.000,00		
	OUTROS SERVIÇOS DE TERCEIROS - PESSOA FÍSICA		3.3.90.36.00	20.000,00			
	OUTROS SERVIÇOS DE TERCEIROS - PESSOA JURÍDICA		3.3.90.39.00	200.000,00			
4	DESPESAS DE CAPIT					75.000,00	
4	INVESTIMENTOS				75.000,00		
	EQUIPAMENTOS E MATERIAL PERMANENTE		4.4.90.52.00	75.000,00			
Promoção ao Desenvolvimento Industrial Sustentavel	04.122.2304.2391.0000						153.000,00
3	DESPESAS CORREN'					53.000,00	
3	OUTRAS DESPESAS CORRENTES				53.000,00		
	OUTROS SERVIÇOS DE TERCEIROS - PESSOA FÍSICA		3.3.90.36.00	3.000,00			
	OUTROS SERVIÇOS DE TERCEIROS - PESSOA JURÍDICA		3.3.90.39.00	50.000,00			
4	DESPESAS DE CAPIT					100.000,00	
4	INVESTIMENTOS				100.000,00		
	EQUIPAMENTOS E MATERIAL PERMANENTE		4.4.90.52.00	100.000,00			
Promoção ao Desenvolvimento de Comercio e Serviços	23.691.2304.2392.0000						110.000,00
3	DESPESAS CORREN'					110.000,00	
3	OUTRAS DESPESAS CORRENTES				110.000,00		
	DIÁRIAS - CIVIL		3.3.90.14.00	10.000,00			
	OUTROS SERVIÇOS DE TERCEIROS - PESSOA FÍSICA		3.3.90.36.00	50.000,00			
	OUTROS SERVIÇOS DE TERCEIROS - PESSOA JURÍDICA		3.3.90.39.00	50.000,00			



**PREFEITURA DO MUNICÍPIO DE GRAVATÁ**  
R CLETO CAMPELO, 268 - CNPJ:11049830/0001-20

Orçamento Programa - Exercício de 2022

Page 40

**QUADRO AUXILIAR DE DETALHAMENTO DA DESPESA**

PODER 02 PODER EXECUTIVO  
ORGÃO 15 SECRETARIA DE DESENVOLVIMENTO ECONÓMICO  
UNIDADE 00 SECRETARIA DE DESENVOLVIMENTO ECONÓMICO

Aplicacao Programada	Proj/Ativ	Finalidade	Categoria	Detalhada	TotalGrupo	Total Categ.	Total Func.
		F.R. - C.A.					
<b>TOTAL</b>						<b>2.120.000,00</b>	



**PREFEITURA DO MUNICÍPIO DE GRAVATÁ**

R CLETO CAMPELO, 268 - CNPJ:11049830/0001-20

Orçamento Programa - Exercício de 2022

Page 41

**QUADRO AUXILIAR DE DETALHAMENTO DA DESPESA**

PODER 02 PODER EXECUTIVO  
ORGÃO 16 SECRETARIA DE ASSISTÊNCIA SOCIAL E JUVENTUDE  
UNIDADE 00 SECRETARIA DE ASSISTÊNCIA SOCIAL E JUVENTUDE

Aplicacao Programada	Proj/Ativ	Finalidade	Categoria	Detalhada	TotalGrupo	Total Categ.	Total Func.
							F.R. - C.A.
Gestão Administrativa da Secretaria de Assistência Social e Juventude	08.122.0802.2266.0000						102.000,00
3	DESPESAS CORREN'					97.000,00	
1	PESSOAL E ENCARGOS SOCIAIS				66.000,00		
	CONTRATAÇÃO POR TEMPO DETERMINADO		3.1.90.04.00	5.000,00			
	VENCIMENTOS E VANTAGENS FIXAS - PESSOAL CIVIL		3.1.90.11.00	50.000,00			
	OBRIGAÇÕES PATRONAIS		3.1.90.13.00	10.000,00			
	OBRIGAÇÕES PATRONAIS - INTRA-ORÇAMENTÁRIO		3.1.91.13.00	1.000,00			
3	OUTRAS DESPESAS CORRENTES				31.000,00		
	Outros Benefícios Assistenciais do servidor e do militar		3.3.90.08.00	1.000,00			
	DIÁRIAS - CIVIL		3.3.90.14.00	5.000,00			
	PASSAGENS E DESPESAS COM LOCOMOÇÃO		3.3.90.33.00	5.000,00			
	SERVIÇOS DE CONSULTORIA		3.3.90.35.00	5.000,00			
	OUTROS SERVIÇOS DE TERCEIROS - PESSOA FÍSICA		3.3.90.36.00	5.000,00			
	OUTROS SERVIÇOS DE TERCEIROS - PESSOA JURÍDICA		3.3.90.39.00	5.000,00			
	DESPESAS DE EXERCÍCIOS ANTERIORES		3.3.90.92.00	5.000,00			
4	DESPESAS DE CAPIT					5.000,00	
4	INVESTIMENTOS				5.000,00		
	EQUIPAMENTOS E MATERIAL PERMANENTE		4.4.90.52.00	5.000,00			
Implementação e Fortalecimento das Ações de Vigilância Sociossistencial	08.124.0802.2394.0000						10.000,00
3	DESPESAS CORREN'					10.000,00	
3	OUTRAS DESPESAS CORRENTES				10.000,00		
	OUTROS SERVIÇOS DE TERCEIROS - PESSOA FÍSICA		3.3.90.36.00	5.000,00			
	OUTROS SERVIÇOS DE TERCEIROS - PESSOA JURÍDICA		3.3.90.39.00	5.000,00			
Manutenção dos Conselhos Vinculados a Assistência Social	08.244.0802.2393.0000						15.000,00
3	DESPESAS CORREN'					10.000,00	
3	OUTRAS DESPESAS CORRENTES				10.000,00		
	OUTROS SERVIÇOS DE TERCEIROS - PESSOA FÍSICA		3.3.90.36.00	5.000,00			
	OUTROS SERVIÇOS DE TERCEIROS - PESSOA JURÍDICA		3.3.90.39.00	5.000,00			
4	DESPESAS DE CAPIT					5.000,00	
4	INVESTIMENTOS				5.000,00		
	EQUIPAMENTOS E MATERIAL PERMANENTE		4.4.90.52.00	5.000,00			
Coordenação, Supervisão e Execução de Políticas para a Juventude	08.244.0818.2395.0000						8.000,00
3	DESPESAS CORREN'					8.000,00	
3	OUTRAS DESPESAS CORRENTES				8.000,00		
	OUTROS SERVIÇOS DE TERCEIROS - PESSOA FÍSICA		3.3.90.36.00	4.000,00			
	OUTROS SERVIÇOS DE TERCEIROS - PESSOA JURÍDICA		3.3.90.39.00	4.000,00			
<b>TOTAL</b>							<b>135.000,00</b>

**PREFEITURA DO MUNICÍPIO DE GRAVATÁ**

R CLETO CAMPELO, 268 - CNPJ:11049830/0001-20

Orçamento Programa - Exercício de 2022

Page 42

**QUADRO AUXILIAR DE DETALHAMENTO DA DESPESA**

PODER 02 PODER EXECUTIVO  
ORGÃO 17 SECRETARIA DE SAÚDE  
UNIDADE 00 SECRETARIA DE SAÚDE

Aplicacao Programada	Proj/Ativ	Finalidade	Categoria	Detalhada	TotalGrupo	Total Categ.	Total Func.
		F.R. - C.A.					
Gestão Administrativa da Secretaria de Saúde	10.122.1001.2228.0000						50.000,00
3	DESPESAS CORREN					50.000,00	
1	PESSOAL E ENCARGOS SOCIAIS				20.000,00		
	CONTRATAÇÃO POR TEMPO DETERMINADO		3.1.90.04.00	5.000,00			
	VENCIMENTOS E VANTAGENS FIXAS - PESSOAL CIVIL		3.1.90.11.00	5.000,00			
	OBRIGAÇÕES PATRONAIS		3.1.90.13.00	5.000,00			
	OBRIGAÇÕES PATRONAIS - INTRA-ORÇAMENTÁRIO		3.1.91.13.00	5.000,00			
3	OUTRAS DESPESAS CORRENTES				30.000,00		
	DIÁRIAS - CIVIL		3.3.90.14.00	5.000,00			
	Material, Bem ou Serviço para Distribuição Gratuita		3.3.90.32.00	5.000,00			
	SERVIÇOS DE CONSULTORIA		3.3.90.35.00	5.000,00			
	OUTROS SERVIÇOS DE TERCEIROS - PESSOA FÍSICA		3.3.90.36.00	5.000,00			
	OUTROS SERVIÇOS DE TERCEIROS - PESSOA JURÍDICA		3.3.90.39.00	5.000,00			
	DESPESAS DE EXERCÍCIOS ANTERIORES		3.3.90.92.00	5.000,00			
<b>TOTAL</b>							<b>50.000,00</b>



# PREFEITURA DO MUNICÍPIO DE GRAVATÁ

R CLETO CAMPELO, 268 - CNPJ:11049830/0001-20

Orçamento Programa - Exercício de 2022

Page 43

## QUADRO AUXILIAR DE DETALHAMENTO DA DESPESA

PODER 02 PODER EXECUTIVO  
ORGÃO 18 FUNDO MUNICIPAL DE SAÚDE  
UNIDADE 00 FUNDO MUNICIPAL DE SAÚDE

Aplicação Programada	Proj/Ativ	Finalidade	Categoria	Detalhada	Total Grupo	Total Categ.	Total Func.
F.R. - C.A.							
Execução de Obras e Aquisição de Equipamentos para Investimento nas Ações Administrativas da Secretaria de Saúde	10.122.1009.1227.0000						200.000,00
4	DESPESAS DE CAPIT					200.000,00	
4	INVESTIMENTOS				200.000,00		
	OBRAS E INSTALAÇÕES		4.4.90.51.00	100.000,00			
	EQUIPAMENTOS E MATERIAL PERMANENTE		4.4.90.52.00	100.000,00			
Manutenção do Conselho Municipal de Saúde	10.122.1009.2229.0000						57.000,00
3	DESPESAS CORREN					47.000,00	
3	OUTRAS DESPESAS CORRENTES				47.000,00		
	DIÁRIAS - CIVIL		3.3.90.14.00	15.000,00			
	MATERIAL DE CONSUMO		3.3.90.30.00	10.000,00			
	PASSAGENS E DESPESAS COM LOCOMOÇÃO		3.3.90.33.00	10.000,00			
	OUTROS SERVIÇOS DE TERCEIROS - PESSOA FÍSICA		3.3.90.36.00	3.000,00			
	OUTROS SERVIÇOS DE TERCEIROS - PESSOA JURÍDICA		3.3.90.39.00	9.000,00			
4	DESPESAS DE CAPIT					10.000,00	
4	INVESTIMENTOS				10.000,00		
	EQUIPAMENTOS E MATERIAL PERMANENTE		4.4.90.52.00	10.000,00			
Qualificação de Recursos Humanos	10.122.1009.2301.0000						50.000,00
3	DESPESAS CORREN					50.000,00	
3	OUTRAS DESPESAS CORRENTES				50.000,00		
	DIÁRIAS - CIVIL		3.3.90.14.00	10.000,00			
	MATERIAL DE CONSUMO		3.3.90.30.00	10.000,00			
	SERVIÇOS DE CONSULTORIA		3.3.90.35.00	10.000,00			
	OUTROS SERVIÇOS DE TERCEIROS - PESSOA FÍSICA		3.3.90.36.00	10.000,00			
	OUTROS SERVIÇOS DE TERCEIROS - PESSOA JURÍDICA		3.3.90.39.00	10.000,00			
Custeio das Ações Administrativas da Secretaria de Saúde	10.122.1009.2361.0000						6.170.000,00
3	DESPESAS CORREN					6.120.000,00	
1	PESSOAL E ENCARGOS SOCIAIS				3.680.000,00		
	CONTRATAÇÃO POR TEMPO DETERMINADO		3.1.90.04.00	650.000,00			
	VENCIMENTOS E VANTAGENS FIXAS - PESSOAL CIVIL		3.1.90.11.00	2.200.000,00			
	OBRIGAÇÕES PATRONAIS		3.1.90.13.00	600.000,00			
	DESPESAS DE EXERCÍCIOS ANTERIORES		3.1.90.92.00	100.000,00			
	INDENIZAÇÕES E RESTITUIÇÕES TRABALHISTAS		3.1.90.94.00	30.000,00			
	OBRIGAÇÕES PATRONAIS - INTRA-ORÇAMENTÁRIO		3.1.91.13.00	100.000,00			
3	OUTRAS DESPESAS CORRENTES				2.440.000,00		
	CONTRIBUIÇÕES		3.3.50.41.00	5.000,00			
	Outros Benefícios Assistenciais do servidor e do militar		3.3.90.08.00	5.000,00			
	DIÁRIAS - CIVIL		3.3.90.14.00	10.000,00			
	MATERIAL DE CONSUMO		3.3.90.30.00	400.000,00			
	Material, Bem ou Serviço para Distribuição Gratuita		3.3.90.32.00	50.000,00			
	PASSAGENS E DESPESAS COM LOCOMOÇÃO		3.3.90.33.00	10.000,00			
	SERVIÇOS DE CONSULTORIA		3.3.90.35.00	300.000,00			
	OUTROS SERVIÇOS DE TERCEIROS - PESSOA FÍSICA		3.3.90.36.00	200.000,00			
	OUTROS SERVIÇOS DE TERCEIROS - PESSOA JURÍDICA		3.3.90.39.00	1.400.000,00			
	OBRIGAÇÕES TRIBUTÁRIAS E CONTRIBUTIVAS		3.3.90.47.00	20.000,00			
	DESPESAS DE EXERCÍCIOS ANTERIORES		3.3.90.92.00	40.000,00			
4	DESPESAS DE CAPIT					50.000,00	



# PREFEITURA DO MUNICÍPIO DE GRAVATÁ

R CLETO CAMPELO, 268 - CNPJ:11049830/0001-20

Orçamento Programa - Exercício de 2022

Page 44

## QUADRO AUXILIAR DE DETALHAMENTO DA DESPESA

PODER 02 PODER EXECUTIVO  
ORGÃO 18 FUNDO MUNICIPAL DE SAÚDE  
UNIDADE 00 FUNDO MUNICIPAL DE SAÚDE

Aplicacao Programada	Proj/Ativ	Finalidade	Categoria	Detalhada	TotalGrupo	Total Categ.	Total Func.
		F.R. - C.A.					
Custeio das Ações Administrativas da Secretaria de Saúde	10.122.1009.2361.0000						6.170.000,00
4	DESPESAS DE CAPIT					50.000,00	
4	INVESTIMENTOS				50.000,00		
	EQUIPAMENTOS E MATERIAL PERMANENTE		4.4.90.52.00	50.000,00			
Execução de Obras em Imóveis Vinculados à Atenção Primária	10.301.1010.1186.0000						600.000,00
4	DESPESAS DE CAPIT					600.000,00	
4	INVESTIMENTOS				600.000,00		
	OBRAS E INSTALAÇÕES		4.4.90.51.00	100.000,00			
	OBRAS E INSTALAÇÕES		4.4.90.51.00	500.000,00			
Manutenção das Ações de Atenção Primária à Saúde	10.301.1010.2452.0000						15.917.000,00
3	DESPESAS CORREN					15.617.000,00	
1	PESSOAL E ENCARGOS SOCIAIS				12.328.000,00		
	CONTRATAÇÃO POR TEMPO DETERMINADO		3.1.90.04.00	1.460.000,00			
	CONTRATAÇÃO POR TEMPO DETERMINADO		3.1.90.04.00	3.044.000,00			
	VENCIMENTOS E VANTAGENS FIXAS - PESSOAL CIVIL		3.1.90.11.00	1.260.000,00			
	VENCIMENTOS E VANTAGENS FIXAS - PESSOAL CIVIL		3.1.90.11.00	4.017.000,00			
	OBRIGAÇÕES PATRONAIS		3.1.90.13.00	200.000,00			
	OBRIGAÇÕES PATRONAIS		3.1.90.13.00	1.000.000,00			
	OUTRAS DESPESAS VARIÁVEIS - PESSOAL CIVIL		3.1.90.16.00	3.000,00			
	OUTRAS DESPESAS VARIÁVEIS - PESSOAL CIVIL		3.1.90.16.00	3.000,00			
	DESPESAS DE EXERCÍCIOS ANTERIORES		3.1.90.92.00	1.000,00			
	DESPESAS DE EXERCÍCIOS ANTERIORES		3.1.90.92.00	100.000,00			
	INDENIZAÇÕES E RESTITUIÇÕES TRABALHISTAS		3.1.90.94.00	10.000,00			
	INDENIZAÇÕES E RESTITUIÇÕES TRABALHISTAS		3.1.90.94.00	30.000,00			
	OBRIGAÇÕES PATRONAIS - INTRA-ORÇAMENTÁRIO		3.1.91.13.00	300.000,00			
	OBRIGAÇÕES PATRONAIS - INTRA-ORÇAMENTÁRIO		3.1.91.13.00	900.000,00			
3	OUTRAS DESPESAS CORRENTES				3.289.000,00		
	Outros Benefícios Assistenciais do servidor e do militar		3.3.90.08.00	5.000,00			
	Outros Benefícios Assistenciais do servidor e do militar		3.3.90.08.00	5.000,00			
	DIÁRIAS - CIVIL		3.3.90.14.00	10.000,00			
	DIÁRIAS - CIVIL		3.3.90.14.00	20.000,00			
	MATERIAL DE CONSUMO		3.3.90.30.00	50.000,00			
	MATERIAL DE CONSUMO		3.3.90.30.00	600.000,00			
	MATERIAL DE CONSUMO		3.3.90.30.00	700.000,00			
	Material, Bem ou Serviço para Distribuição Gratuita		3.3.90.32.00	60.000,00			
	Material, Bem ou Serviço para Distribuição Gratuita		3.3.90.32.00	20.000,00			
	OUTROS SERVIÇOS DE TERCEIROS - PESSOA FÍSICA		3.3.90.36.00	10.000,00			
	OUTROS SERVIÇOS DE TERCEIROS - PESSOA FÍSICA		3.3.90.36.00	150.000,00			
	OUTROS SERVIÇOS DE TERCEIROS - PESSOA FÍSICA		3.3.90.36.00	130.000,00			
	OUTROS SERVIÇOS DE TERCEIROS - PESSOA JURÍDICA		3.3.90.39.00	20.000,00			
	OUTROS SERVIÇOS DE TERCEIROS - PESSOA JURÍDICA		3.3.90.39.00	900.000,00			
	OUTROS SERVIÇOS DE TERCEIROS - PESSOA JURÍDICA		3.3.90.39.00	300.000,00			
	OUTROS AUXÍLIOS FINANCEIROS A PESSOA FÍSICA		3.3.90.48.00	300.000,00			
	DESPESAS DE EXERCÍCIOS ANTERIORES		3.3.90.92.00	5.000,00			
	DESPESAS DE EXERCÍCIOS ANTERIORES		3.3.90.92.00	4.000,00			
4	DESPESAS DE CAPIT					300.000,00	



**PREFEITURA DO MUNICÍPIO DE GRAVATÁ**  
R CLETO CAMPELO, 268 - CNPJ:11049830/0001-20

Orçamento Programa - Exercício de 2022

Page 45

**QUADRO AUXILIAR DE DETALHAMENTO DA DESPESA**

PODER 02 PODER EXECUTIVO  
ORGÃO 18 FUNDO MUNICIPAL DE SAÚDE  
UNIDADE 00 FUNDO MUNICIPAL DE SAÚDE

Aplicacao Programada	Proj/Ativ	Finalidade	Categoria	Detalhada	TotalGrupo	Total Categ.	Total Func.
		F.R. - C.A.					
Manutenção das Ações de Atenção Primária à Saúde	10.301.1010.2452.0000						15.917.000,00
4	DESPESAS DE CAPIT					300.000,00	
4	INVESTIMENTOS				300.000,00		
	EQUIPAMENTOS E MATERIAL PERMANENTE		4.4.90.52.00	200.000,00			
	EQUIPAMENTOS E MATERIAL PERMANENTE		4.4.90.52.00	50.000,00			
	EQUIPAMENTOS E MATERIAL PERMANENTE		4.4.90.52.00	50.000,00			
Execução de Obras para Ações de Saúde Relacionadas à Atenção Especializada em Saúde	10.302.1011.1187.0000						500.000,00
4	DESPESAS DE CAPIT					500.000,00	
4	INVESTIMENTOS				500.000,00		
	OBRAS E INSTALAÇÕES		4.4.90.51.00	100.000,00			
	OBRAS E INSTALAÇÕES		4.4.90.51.00	400.000,00			
Manutenção das Ações de Saúde relacionadas à Atenção Especializada em Saúde	10.302.1011.2454.0000						27.332.000,00
3	DESPESAS CORREN'					26.782.000,00	
1	PESSOAL E ENCARGOS SOCIAIS				21.341.000,00		
	CONTRATAÇÃO POR TEMPO DETERMINADO		3.1.90.04.0010	780.000,00			
	CONTRATAÇÃO POR TEMPO DETERMINADO		3.1.90.04.00	4.549.000,00			
	VENCIMENTOS E VANTAGENS FIXAS - PESSOAL CIVIL		3.1.90.11.00	2.312.000,00			
	VENCIMENTOS E VANTAGENS FIXAS - PESSOAL CIVIL		3.1.90.11.00	550.000,00			
	OBRIGAÇÕES PATRONAIS		3.1.90.13.00	1.800.000,00			
	OBRIGAÇÕES PATRONAIS		3.1.90.13.00	700.000,00			
	DESPESAS DE EXERCÍCIOS ANTERIORES		3.1.90.92.00	20.000,00			
	DESPESAS DE EXERCÍCIOS ANTERIORES		3.1.90.92.00	20.000,00			
	INDENIZAÇÕES E RESTITUIÇÕES TRABALHISTAS		3.1.90.94.00	10.000,00			
	OBRIGAÇÕES PATRONAIS - INTRA-ORÇAMENTÁRIO		3.1.91.13.00	400.000,00			
	OBRIGAÇÕES PATRONAIS - INTRA-ORÇAMENTÁRIO		3.1.91.13.00	200.000,00			
3	OUTRAS DESPESAS CORRENTES				5.441.000,00		
	Outros Benefícios Assistenciais do servidor e do militar		3.3.90.08.00	5.000,00			
	Outros Benefícios Assistenciais do servidor e do militar		3.3.90.08.00	5.000,00			
	DIÁRIAS - CIVIL		3.3.90.14.00	10.000,00			
	DIÁRIAS - CIVIL		3.3.90.14.00	26.000,00			
	MATERIAL DE CONSUMO		3.3.90.30.00	330.000,00			
	MATERIAL DE CONSUMO		3.3.90.30.00	1.745.000,00			
	MATERIAL DE CONSUMO		3.3.90.30.00	600.000,00			
	Material, Bem ou Serviço para Distribuição Gratuita		3.3.90.32.00	10.000,00			
	Material, Bem ou Serviço para Distribuição Gratuita		3.3.90.32.00	10.000,00			
	OUTROS SERVIÇOS DE TERCEIROS - PESSOA FÍSICA		3.3.90.36.00	300.000,00			
	OUTROS SERVIÇOS DE TERCEIROS - PESSOA FÍSICA		3.3.90.36.00	400.000,00			
	OUTROS SERVIÇOS DE TERCEIROS - PESSOA FÍSICA		3.3.90.36.00	130.000,00			
	OUTROS SERVIÇOS DE TERCEIROS - PESSOA JURÍDICA		3.3.90.39.00	400.000,00			
	OUTROS SERVIÇOS DE TERCEIROS - PESSOA JURÍDICA		3.3.90.39.00	1.200.000,00			
	OUTROS SERVIÇOS DE TERCEIROS - PESSOA JURÍDICA		3.3.90.39.00	150.000,00			
	OUTROS AUXÍLIOS FINANCEIROS A PESSOA FÍSICA		3.3.90.48.00	60.000,00			
	OUTROS AUXÍLIOS FINANCEIROS A PESSOA FÍSICA		3.3.90.48.00	40.000,00			
	DESPESAS DE EXERCÍCIOS ANTERIORES		3.3.90.92.00	10.000,00			
	DESPESAS DE EXERCÍCIOS ANTERIORES		3.3.90.92.00	10.000,00			
4	DESPESAS DE CAPIT					550.000,00	



**PREFEITURA DO MUNICÍPIO DE GRAVATÁ**  
R CLETO CAMPELO, 268 - CNPJ:11049830/0001-20

Orçamento Programa - Exercício de 2022

Page 46

**QUADRO AUXILIAR DE DETALHAMENTO DA DESPESA**

PODER 02 PODER EXECUTIVO  
ORGÃO 18 FUNDO MUNICIPAL DE SAÚDE  
UNIDADE 00 FUNDO MUNICIPAL DE SAÚDE

Aplicacao Programada	Proj/Ativ	Finalidade	Categoria	Detalhada	TotalGrupo	Total Categ.	Total Func.
		F.R. - C.A.					
Manutenção das Ações de Saúde relacionadas à Atenção Especializada em Saúde	10.302.1011.2454.0000						27.332.000,00
4 DESPESAS DE CAPIT						550.000,00	
4 INVESTIMENTOS					550.000,00		
EQUIPAMENTOS E MATERIAL PERMANENTE			4.4.90.52.00	200.000,00			
EQUIPAMENTOS E MATERIAL PERMANENTE			4.4.90.52.00	300.000,00			
EQUIPAMENTOS E MATERIAL PERMANENTE			4.4.90.52.00	50.000,00			
Implantação e Manutenção do Progrma Fitofarmácia	10.303.1012.2362.0000						180.000,00
3 DESPESAS CORREN'						180.000,00	
3 OUTRAS DESPESAS CORRENTES					180.000,00		
MATERIAL DE CONSUMO			3.3.90.30.00	30.000,00			
Material, Bem ou Serviço para Distribuição Gratuita			3.3.90.32.00	100.000,00			
OUTROS SERVIÇOS DE TERCEIROS - PESSOA FÍSICA			3.3.90.36.00	20.000,00			
OUTROS SERVIÇOS DE TERCEIROS - PESSOA JURÍDICA			3.3.90.39.00	30.000,00			
Manutenção da Assistência Farmacêutica Ambulatorial e Hospitalar	10.303.1012.2456.0000						1.963.000,00
3 DESPESAS CORREN'						1.852.000,00	
1 PESSOAL E ENCARGOS SOCIAIS					155.000,00		
CONTRATAÇÃO POR TEMPO DETERMINADO			3.1.90.04.00	60.000,00			
CONTRATAÇÃO POR TEMPO DETERMINADO			3.1.90.04.00	50.000,00			
VENCIMENTOS E VANTAGENS FIXAS - PESSOAL CIVIL			3.1.90.11.00	10.000,00			
VENCIMENTOS E VANTAGENS FIXAS - PESSOAL CIVIL			3.1.90.11.00	15.000,00			
INDENIZAÇÕES E RESTITUIÇÕES TRABALHISTAS			3.1.90.94.00	10.000,00			
INDENIZAÇÕES E RESTITUIÇÕES TRABALHISTAS			3.1.90.94.00	10.000,00			
3 OUTRAS DESPESAS CORRENTES					1.697.000,00		
MATERIAL DE CONSUMO			3.3.90.30.00	407.000,00			
MATERIAL DE CONSUMO			3.3.90.30.00	1.000.000,00			
Material, Bem ou Serviço para Distribuição Gratuita			3.3.90.32.00	50.000,00			
Material, Bem ou Serviço para Distribuição Gratuita			3.3.90.32.00	100.000,00			
SERVIÇOS DE CONSULTORIA			3.3.90.35.00	10.000,00			
SERVIÇOS DE CONSULTORIA			3.3.90.35.00	50.000,00			
OUTROS SERVIÇOS DE TERCEIROS - PESSOA JURÍDICA			3.3.90.39.00	40.000,00			
OUTROS SERVIÇOS DE TERCEIROS - PESSOA JURÍDICA			3.3.90.39.00	40.000,00			
4 DESPESAS DE CAPIT						111.000,00	
4 INVESTIMENTOS					111.000,00		
EQUIPAMENTOS E MATERIAL PERMANENTE			4.4.90.52.00	30.000,00			
EQUIPAMENTOS E MATERIAL PERMANENTE			4.4.90.52.00	81.000,00			
Ações de Vigilância Sanitária	10.304.1013.2462.0000						415.000,00
3 DESPESAS CORREN'						395.000,00	
1 PESSOAL E ENCARGOS SOCIAIS					170.000,00		
CONTRATAÇÃO POR TEMPO DETERMINADO			3.1.90.04.00	10.000,00			
CONTRATAÇÃO POR TEMPO DETERMINADO			3.1.90.04.00	80.000,00			
VENCIMENTOS E VANTAGENS FIXAS - PESSOAL CIVIL			3.1.90.11.00	10.000,00			
VENCIMENTOS E VANTAGENS FIXAS - PESSOAL CIVIL			3.1.90.11.00	30.000,00			
OUTRAS DESPESAS VARIÁVEIS - PESSOAL CIVIL			3.1.90.16.00	10.000,00			
OUTRAS DESPESAS VARIÁVEIS - PESSOAL CIVIL			3.1.90.16.00	10.000,00			
INDENIZAÇÕES E RESTITUIÇÕES TRABALHISTAS			3.1.90.94.00	10.000,00			
INDENIZAÇÕES E RESTITUIÇÕES TRABALHISTAS			3.1.90.94.00	10.000,00			

**PREFEITURA DO MUNICÍPIO DE GRAVATÁ**

R CLETO CAMPELO, 268 - CNPJ:11049830/0001-20

Orçamento Programa - Exercício de 2022

Page 47

**QUADRO AUXILIAR DE DETALHAMENTO DA DESPESA**

PODER 02 PODER EXECUTIVO  
ORGÃO 18 FUNDO MUNICIPAL DE SAÚDE  
UNIDADE 00 FUNDO MUNICIPAL DE SAÚDE

Aplicacao Programada	Proj/Ativ	Finalidade	Categoria	Detalhada	TotalGrupo	Total Categ.	Total Func.
					F.R. - C.A.		
Ações de Vigilância Sanitária	10.304.1013.2462.0000						415.000,00
3	DESPESAS CORREN'					395.000,00	
3	OUTRAS DESPESAS CORRENTES				225.000,00		
	DIÁRIAS - CIVIL		3.3.90.14.00	10.000,00			
	DIÁRIAS - CIVIL		3.3.90.14.00	10.000,00			
	MATERIAL DE CONSUMO		3.3.90.30.00	50.000,00			
	MATERIAL DE CONSUMO		3.3.90.30.00	15.000,00			
	OUTROS SERVIÇOS DE TERCEIROS - PESSOA FÍSICA		3.3.90.36.00	50.000,00			
	OUTROS SERVIÇOS DE TERCEIROS - PESSOA FÍSICA		3.3.90.36.00	40.000,00			
	OUTROS SERVIÇOS DE TERCEIROS - PESSOA JURÍDICA		3.3.90.39.00	20.000,00			
	OUTROS SERVIÇOS DE TERCEIROS - PESSOA JURÍDICA		3.3.90.39.00	30.000,00			
4	DESPESAS DE CAPIT					20.000,00	
4	INVESTIMENTOS				20.000,00		
	EQUIPAMENTOS E MATERIAL PERMANENTE		4.4.90.52.00	10.000,00			
	EQUIPAMENTOS E MATERIAL PERMANENTE		4.4.90.52.00	10.000,00			
Execução de Obras - Construção, Reforma e/ou Ampliação de Imóveis da Vigilância Epidemiológica e Ambiental	10.305.1014.1214.0000						60.000,00
4	DESPESAS DE CAPIT					60.000,00	
4	INVESTIMENTOS				60.000,00		
	OBRAS E INSTALAÇÕES		4.4.90.51.00	10.000,00			
	OBRAS E INSTALAÇÕES		4.4.90.51.00	50.000,00			
Manutenção da Vigilância Epidemiológica e Ambiental	10.305.1014.2463.0000						1.486.000,00
3	DESPESAS CORREN'					1.446.000,00	
1	PESSOAL E ENCARGOS SOCIAIS				895.000,00		
	CONTRATAÇÃO POR TEMPO DETERMINADO		3.1.90.04.00	100.000,00			
	CONTRATAÇÃO POR TEMPO DETERMINADO		3.1.90.04.00	25.000,00			
	VENCIMENTOS E VANTAGENS FIXAS - PESSOAL CIVIL		3.1.90.11.00	600.000,00			
	VENCIMENTOS E VANTAGENS FIXAS - PESSOAL CIVIL		3.1.90.11.00	100.000,00			
	OUTRAS DESPESAS VARIÁVEIS - PESSOAL CIVIL		3.1.90.16.00	10.000,00			
	OUTRAS DESPESAS VARIÁVEIS - PESSOAL CIVIL		3.1.90.16.00	10.000,00			
	DESPESAS DE EXERCÍCIOS ANTERIORES		3.1.90.92.00	10.000,00			
	DESPESAS DE EXERCÍCIOS ANTERIORES		3.1.90.92.00	10.000,00			
	INDENIZAÇÕES E RESTITUIÇÕES TRABALHISTAS		3.1.90.94.00	10.000,00			
	INDENIZAÇÕES E RESTITUIÇÕES TRABALHISTAS		3.1.90.94.00	20.000,00			
3	OUTRAS DESPESAS CORRENTES				551.000,00		
	DIÁRIAS - CIVIL		3.3.90.14.00	10.000,00			
	DIÁRIAS - CIVIL		3.3.90.14.00	20.000,00			
	MATERIAL DE CONSUMO		3.3.90.30.00	50.000,00			
	MATERIAL DE CONSUMO		3.3.90.30.00	200.000,00			
	PASSAGENS E DESPESAS COM LOCOMOÇÃO		3.3.90.33.00	10.000,00			
	PASSAGENS E DESPESAS COM LOCOMOÇÃO		3.3.90.33.00	10.000,00			
	OUTROS SERVIÇOS DE TERCEIROS - PESSOA FÍSICA		3.3.90.36.00	50.000,00			
	OUTROS SERVIÇOS DE TERCEIROS - PESSOA FÍSICA		3.3.90.36.00	25.000,00			
	OUTROS SERVIÇOS DE TERCEIROS - PESSOA JURÍDICA		3.3.90.39.00	115.000,00			
	OUTROS SERVIÇOS DE TERCEIROS - PESSOA JURÍDICA		3.3.90.39.00	50.000,00			
	DESPESAS DE EXERCÍCIOS ANTERIORES		3.3.90.92.00	10.000,00			
	DESPESAS DE EXERCÍCIOS ANTERIORES		3.3.90.92.00	1.000,00			
4	DESPESAS DE CAPIT					40.000,00	

**PREFEITURA DO MUNICÍPIO DE GRAVATÁ**

R CLETO CAMPELO, 268 - CNPJ:11049830/0001-20

Orçamento Programa - Exercício de 2022

Page 48

**QUADRO AUXILIAR DE DETALHAMENTO DA DESPESA**

PODER 02 PODER EXECUTIVO  
ORGÃO 18 FUNDO MUNICIPAL DE SAÚDE  
UNIDADE 00 FUNDO MUNICIPAL DE SAÚDE

Aplicacao Programada	Proj/Ativ	Finalidade	Categoria	Detalhada	TotalGrupo	Total Categ.	Total Func.
		F.R. - C.A.					
Manutenção da Vigilância Epidemiológica e Ambiental	10.305.1014.2463.0000						1.486.000,00
4 DESPESAS DE CAPIT						40.000,00	
4 INVESTIMENTOS					40.000,00		
EQUIPAMENTOS E MATERIAL PERMANENTE			4.4.90.52.00	20.000,00			
EQUIPAMENTOS E MATERIAL PERMANENTE			4.4.90.52.00	20.000,00			
Manutenção das Ações de Alimentação e Nutrição	10.306.1015.2326.0000						120.000,00
3 DESPESAS CORREN'						120.000,00	
3 OUTRAS DESPESAS CORRENTES					120.000,00		
Material, Bem ou Serviço para Distribuição Gratuita			3.3.90.32.00	110.000,00			
Material, Bem ou Serviço para Distribuição Gratuita			3.3.90.32.00	10.000,00			
Pagamento de Juros e Encargos da Dívida	28.843.2802.0016.0000						11.000,00
3 DESPESAS CORREN'						11.000,00	
2 JUROS E ENCARGOS DA DÍVIDA					11.000,00		
JUROS SOBRE A DÍVIDA POR CONTRATO			3.2.90.21.00	1.000,00			
JUROS SOBRE A DÍVIDA POR CONTRATO - INTRA-ORÇAMENTAR			3.2.91.21.00	10.000,00			
Indenizações e Restituições Diversas	28.846.2802.0005.0000						20.000,00
3 DESPESAS CORREN'						20.000,00	
3 OUTRAS DESPESAS CORRENTES					20.000,00		
INDENIZAÇÕES E RESTITUIÇÕES			3.3.90.93.00	10.000,00			
INDENIZAÇÕES E RESTITUIÇÕES			3.3.90.93.00	10.000,00			
Amortização de Dívidas Públicas	28.846.2802.0006.0000						18.000,00
4 DESPESAS DE CAPIT						18.000,00	
6 AMORTIZAÇÃO DA DÍVIDA					18.000,00		
PRINCIPAL DA DÍVIDA CONTRATUAL RESGATADA			4.6.90.71.00	8.000,00			
PRINCIPAL DA DÍVIDA CONTRATUAL RESGATADA - INTRA-ORÇA			4.6.91.71.00	10.000,00			
<b>TOTAL</b>							<b>55.099.000,00</b>



**PREFEITURA DO MUNICÍPIO DE GRAVATÁ**

R CLETO CAMPELO, 268 - CNPJ:11049830/0001-20

Orçamento Programa - Exercício de 2022

Page 49

**QUADRO AUXILIAR DE DETALHAMENTO DA DESPESA**

PODER 02 PODER EXECUTIVO  
ORGÃO 19 FUNDO MUNICIPAL DE ASSISTÊNCIA SOCIAL  
UNIDADE 00 FUNDO MUNICIPAL DE ASSISTÊNCIA SOCIAL

Aplicacao Programada	Proj/Ativ	Finalidade	Categoria	Detalhada	TotalGrupo	Total Categ.	Total Func.
					F.R. - C.A.		
Gestão Administrativa do Fundo Municipal de Assistência Social	08.122.0817.2327.0000						2.405.000,00
3	DESPESAS CORREN'					2.385.000,00	
1	PESSOAL E ENCARGOS SOCIAIS				1.600.000,00		
	CONTRATAÇÃO POR TEMPO DETERMINADO		3.1.90.04.00	50.000,00			
	VENCIMENTOS E VANTAGENS FIXAS - PESSOAL CIVIL		3.1.90.11.00	1.100.000,00			
	OBRIGAÇÕES PATRONAIS		3.1.90.13.00	380.000,00			
	DESPESAS DE EXERCÍCIOS ANTERIORES		3.1.90.92.00	20.000,00			
	INDENIZAÇÕES E RESTITUIÇÕES TRABALHISTAS		3.1.90.94.00	20.000,00			
	OBRIGAÇÕES PATRONAIS - INTRA-ORÇAMENTÁRIO		3.1.91.13.00	30.000,00			
3	OUTRAS DESPESAS CORRENTES				785.000,00		
	CONTRIBUIÇÕES		3.3.50.41.00	5.000,00			
	SUBVENÇÕES SOCIAIS		3.3.50.43.00	170.000,00			
	DIÁRIAS - CIVIL		3.3.90.14.00	10.000,00			
	MATERIAL DE CONSUMO		3.3.90.30.00	80.000,00			
	PASSAGENS E DESPESAS COM LOCOMOÇÃO		3.3.90.33.00	20.000,00			
	SERVIÇOS DE CONSULTORIA		3.3.90.35.00	200.000,00			
	OUTROS SERVIÇOS DE TERCEIROS - PESSOA FÍSICA		3.3.90.36.00	70.000,00			
	OUTROS SERVIÇOS DE TERCEIROS - PESSOA JURÍDICA		3.3.90.39.00	160.000,00			
	OBRIGAÇÕES TRIBUTÁRIAS E CONTRIBUTIVAS		3.3.90.47.00	60.000,00			
	DESPESAS DE EXERCÍCIOS ANTERIORES		3.3.90.92.00	10.000,00			
4	DESPESAS DE CAPIT					20.000,00	
4	INVESTIMENTOS				20.000,00		
	SERVIÇOS DE TECNOLOGIA DA INFORMAÇÃO E COMUNICAÇÃO		4.4.90.40.00				
	EQUIPAMENTOS E MATERIAL PERMANENTE		4.4.90.52.00	20.000,00			
Construção, Reforma e Equipagem de Centro de Referência de Assistência social - CRAS	08.244.0819.1183.0000						250.000,00
4	DESPESAS DE CAPIT					250.000,00	
4	INVESTIMENTOS				250.000,00		
	OBRAS E INSTALAÇÕES		4.4.90.51.00	20.000,00			
	OBRAS E INSTALAÇÕES		4.4.90.51.00	50.000,00			
	OBRAS E INSTALAÇÕES		4.4.90.51.00	50.000,00			
	EQUIPAMENTOS E MATERIAL PERMANENTE		4.4.90.52.00	50.000,00			
	EQUIPAMENTOS E MATERIAL PERMANENTE		4.4.90.52.00	50.000,00			
	EQUIPAMENTOS E MATERIAL PERMANENTE		4.4.90.52.00	30.000,00			
Construção, Reforma e Equipagem de Centro de Referência de Assistência social - CREAS	08.244.0819.1184.0000						300.000,00
4	DESPESAS DE CAPIT					300.000,00	
4	INVESTIMENTOS				300.000,00		
	OBRAS E INSTALAÇÕES		4.4.90.51.00	100.000,00			
	OBRAS E INSTALAÇÕES		4.4.90.51.00	50.000,00			
	EQUIPAMENTOS E MATERIAL PERMANENTE		4.4.90.52.00	50.000,00			
	EQUIPAMENTOS E MATERIAL PERMANENTE		4.4.90.52.00	100.000,00			
Manutenção do Conselho Municipal de Assistência Social	08.244.0819.2328.0000						20.000,00
3	DESPESAS CORREN'					16.000,00	



**PREFEITURA DO MUNICÍPIO DE GRAVATÁ**  
R CLETO CAMPELO, 268 - CNPJ:11049830/0001-20

Orçamento Programa - Exercício de 2022

Page 50

**QUADRO AUXILIAR DE DETALHAMENTO DA DESPESA**

PODER 02 PODER EXECUTIVO  
ORGÃO 19 FUNDO MUNICIPAL DE ASSISTÊNCIA SOCIAL  
UNIDADE 00 FUNDO MUNICIPAL DE ASSISTÊNCIA SOCIAL

Aplicacao Programada	Proj/Ativ	Finalidade	Categoria	Detalhada	TotalGrupo	Total Categ.	Total Func.
		F.R. - C.A.					
Manutenção do Conselho Municipal de Assistência Social	08.244.0819.2328.0000						20.000,00
3	DESPESAS CORREN'					16.000,00	
3	OUTRAS DESPESAS CORRENTES				16.000,00		
	DIÁRIAS - CIVIL		3.3.90.14.00	3.000,00			
	MATERIAL DE CONSUMO		3.3.90.30.00	3.000,00			
	PASSAGENS E DESPESAS COM LOCOMOÇÃO		3.3.90.33.00	3.000,00			
	OUTROS SERVIÇOS DE TERCEIROS - PESSOA FÍSICA		3.3.90.36.00	3.000,00			
	OUTROS SERVIÇOS DE TERCEIROS - PESSOA JURÍDICA		3.3.90.39.00	4.000,00			
4	DESPESAS DE CAPIT					4.000,00	
4	INVESTIMENTOS				4.000,00		
	EQUIPAMENTOS E MATERIAL PERMANENTE		4.4.90.52.00	4.000,00			
Desenvolvimento das Ações de Proteção Social Básica	08.244.0819.2468.0000						1.935.000,00
3	DESPESAS CORREN'					1.935.000,00	
1	PESSOAL E ENCARGOS SOCIAIS				710.000,00		
	CONTRATAÇÃO POR TEMPO DETERMINADO		3.1.90.04.00	50.000,00			
	CONTRATAÇÃO POR TEMPO DETERMINADO		3.1.90.04.00	358.000,00			
	VENCIMENTOS E VANTAGENS FIXAS - PESSOAL CIVIL		3.1.90.11.00	10.000,00			
	VENCIMENTOS E VANTAGENS FIXAS - PESSOAL CIVIL		3.1.90.11.00	10.000,00			
	OBRIGAÇÕES PATRONAIS		3.1.90.13.00	200.000,00			
	OBRIGAÇÕES PATRONAIS		3.1.90.13.00	50.000,00			
	DESPESAS DE EXERCÍCIOS ANTERIORES		3.1.90.92.00	5.000,00			
	DESPESAS DE EXERCÍCIOS ANTERIORES		3.1.90.92.00	5.000,00			
	INDENIZAÇÕES E RESTITUIÇÕES TRABALHISTAS		3.1.90.94.00	10.000,00			
	INDENIZAÇÕES E RESTITUIÇÕES TRABALHISTAS		3.1.90.94.00	10.000,00			
	OBRIGAÇÕES PATRONAIS - INTRA-ORÇAMENTÁRIO		3.1.91.13.00	1.000,00			
	OBRIGAÇÕES PATRONAIS - INTRA-ORÇAMENTÁRIO		3.1.91.13.00	1.000,00			
3	OUTRAS DESPESAS CORRENTES				1.225.000,00		
	DIÁRIAS - CIVIL		3.3.90.14.00	10.000,00			
	DIÁRIAS - CIVIL		3.3.90.14.00	5.000,00			
	MATERIAL DE CONSUMO		3.3.90.30.00	100.000,00			
	MATERIAL DE CONSUMO		3.3.90.30.00	50.000,00			
	MATERIAL DE CONSUMO		3.3.90.30.00	300.000,00			
	Material, Bem ou Serviço para Distribuição Gratuita		3.3.90.32.00	100.000,00			
	Material, Bem ou Serviço para Distribuição Gratuita		3.3.90.32.00	50.000,00			
	PASSAGENS E DESPESAS COM LOCOMOÇÃO		3.3.90.33.00	10.000,00			
	PASSAGENS E DESPESAS COM LOCOMOÇÃO		3.3.90.33.00	10.000,00			
	OUTROS SERVIÇOS DE TERCEIROS - PESSOA FÍSICA		3.3.90.36.00	150.000,00			
	OUTROS SERVIÇOS DE TERCEIROS - PESSOA FÍSICA		3.3.90.36.00	50.000,00			
	OUTROS SERVIÇOS DE TERCEIROS - PESSOA FÍSICA		3.3.90.36.00	80.000,00			
	OUTROS SERVIÇOS DE TERCEIROS - PESSOA JURÍDICA		3.3.90.39.00	100.000,00			
	OUTROS SERVIÇOS DE TERCEIROS - PESSOA JURÍDICA		3.3.90.39.00	50.000,00			
	OUTROS SERVIÇOS DE TERCEIROS - PESSOA JURÍDICA		3.3.90.39.00	150.000,00			
	DESPESAS DE EXERCÍCIOS ANTERIORES		3.3.90.92.00	5.000,00			
	DESPESAS DE EXERCÍCIOS ANTERIORES		3.3.90.92.00	5.000,00			
Desenvolvimento das Ações de Proteção Social Especial (Média e Alta Complexidade)	08.244.0819.2469.0000						1.021.000,00
3	DESPESAS CORREN'					1.021.000,00	



**PREFEITURA DO MUNICÍPIO DE GRAVATÁ**  
R CLETO CAMPELO, 268 - CNPJ:11049830/0001-20

Orçamento Programa - Exercício de 2022

Page 51

**QUADRO AUXILIAR DE DETALHAMENTO DA DESPESA**

PODER 02 PODER EXECUTIVO  
ORGÃO 19 FUNDO MUNICIPAL DE ASSISTÊNCIA SOCIAL  
UNIDADE 00 FUNDO MUNICIPAL DE ASSISTÊNCIA SOCIAL

Aplicacao Programada	Proj/Ativ	Finalidade	Categoria	Detalhada	TotalGrupo	Total Categ.	Total Func.
		F.R. - C.A.					
Desenvolvimento das Ações de Proteção Social Especial (Média e Alta Complexidade)	08.244.0819.2469.0000						1.021.000,00
3	DESPESAS CORREN'					1.021.000,00	
1	PESSOAL E ENCARGOS SOCIAIS				435.000,00		
	CONTRATAÇÃO POR TEMPO DETERMINADO		3.1.90.04.00	100.000,00			
	CONTRATAÇÃO POR TEMPO DETERMINADO		3.1.90.04.00	200.000,00			
	VENCIMENTOS E VANTAGENS FIXAS - PESSOAL CIVIL		3.1.90.11.00	10.000,00			
	VENCIMENTOS E VANTAGENS FIXAS - PESSOAL CIVIL		3.1.90.11.00	10.000,00			
	OBRIGAÇÕES PATRONAIS		3.1.90.13.00	20.000,00			
	OBRIGAÇÕES PATRONAIS		3.1.90.13.00	44.000,00			
	DESPESAS DE EXERCÍCIOS ANTERIORES		3.1.90.92.00	5.000,00			
	DESPESAS DE EXERCÍCIOS ANTERIORES		3.1.90.92.00	5.000,00			
	INDENIZAÇÕES E RESTITUIÇÕES TRABALHISTAS		3.1.90.94.00	10.000,00			
	INDENIZAÇÕES E RESTITUIÇÕES TRABALHISTAS		3.1.90.94.00	10.000,00			
	OBRIGAÇÕES PATRONAIS - INTRA-ORÇAMENTÁRIO		3.1.91.13.00	20.000,00			
	OBRIGAÇÕES PATRONAIS - INTRA-ORÇAMENTÁRIO		3.1.91.13.00	1.000,00			
3	OUTRAS DESPESAS CORRENTES				586.000,00		
	DIÁRIAS - CIVIL		3.3.90.14.00	5.000,00			
	DIÁRIAS - CIVIL		3.3.90.14.00	5.000,00			
	MATERIAL DE CONSUMO		3.3.90.30.00	100.000,00			
	MATERIAL DE CONSUMO		3.3.90.30.00	100.000,00			
	Material, Bem ou Serviço para Distribuição Gratuita		3.3.90.32.00	50.000,00			
	Material, Bem ou Serviço para Distribuição Gratuita		3.3.90.32.00	10.000,00			
	PASSAGENS E DESPESAS COM LOCOMOÇÃO		3.3.90.33.00	3.000,00			
	PASSAGENS E DESPESAS COM LOCOMOÇÃO		3.3.90.33.00	3.000,00			
	OUTROS SERVIÇOS DE TERCEIROS - PESSOA FÍSICA		3.3.90.36.00	50.000,00			
	OUTROS SERVIÇOS DE TERCEIROS - PESSOA FÍSICA		3.3.90.36.00	50.000,00			
	OUTROS SERVIÇOS DE TERCEIROS - PESSOA JURÍDICA		3.3.90.39.00	100.000,00			
	OUTROS SERVIÇOS DE TERCEIROS - PESSOA JURÍDICA		3.3.90.39.00	100.000,00			
	DESPESAS DE EXERCÍCIOS ANTERIORES		3.3.90.92.00	5.000,00			
	DESPESAS DE EXERCÍCIOS ANTERIORES		3.3.90.92.00	5.000,00			
Bestão do Cadastro Único e do Programa Bolsa Família	08.244.0819.2470.0000						650.000,00
3	DESPESAS CORREN'					600.000,00	
1	PESSOAL E ENCARGOS SOCIAIS				250.000,00		
	CONTRATAÇÃO POR TEMPO DETERMINADO		3.1.90.04.00	5.000,00			
	CONTRATAÇÃO POR TEMPO DETERMINADO		3.1.90.04.00	180.000,00			
	VENCIMENTOS E VANTAGENS FIXAS - PESSOAL CIVIL		3.1.90.11.00	5.000,00			
	VENCIMENTOS E VANTAGENS FIXAS - PESSOAL CIVIL		3.1.90.11.00	5.000,00			
	OBRIGAÇÕES PATRONAIS		3.1.90.13.00	1.000,00			
	OBRIGAÇÕES PATRONAIS		3.1.90.13.00	1.000,00			
	DESPESAS DE EXERCÍCIOS ANTERIORES		3.1.90.92.00	1.000,00			
	DESPESAS DE EXERCÍCIOS ANTERIORES		3.1.90.92.00	1.000,00			
	INDENIZAÇÕES E RESTITUIÇÕES TRABALHISTAS		3.1.90.94.00	3.000,00			
	INDENIZAÇÕES E RESTITUIÇÕES TRABALHISTAS		3.1.90.94.00	3.000,00			
	OBRIGAÇÕES PATRONAIS - INTRA-ORÇAMENTÁRIO		3.1.91.13.00	5.000,00			
	OBRIGAÇÕES PATRONAIS - INTRA-ORÇAMENTÁRIO		3.1.91.13.00	40.000,00			

**PREFEITURA DO MUNICÍPIO DE GRAVATÁ**

R CLETO CAMPELO, 268 - CNPJ:11049830/0001-20

Orçamento Programa - Exercício de 2022

Page 52

**QUADRO AUXILIAR DE DETALHAMENTO DA DESPESA**

PODER 02 PODER EXECUTIVO  
ORGÃO 19 FUNDO MUNICIPAL DE ASSISTÊNCIA SOCIAL  
UNIDADE 00 FUNDO MUNICIPAL DE ASSISTÊNCIA SOCIAL

Aplicacao Programada	Proj/Ativ	Finalidade	Categoria	Detalhada	TotalGrupo	Total Categ.	Total Func.
		F.R. - C.A.					
Gestão do Cadastro Único e do Programa Bolsa Família	08.244.0819.2470.0000						650.000,00
3	DESPESAS CORREN'					600.000,00	
3	OUTRAS DESPESAS CORRENTES				350.000,00		
	DIÁRIAS - CIVIL		3.3.90.14.00	5.000,00			
	DIÁRIAS - CIVIL		3.3.90.14.00	5.000,00			
	MATERIAL DE CONSUMO		3.3.90.30.00	10.000,00			
	MATERIAL DE CONSUMO		3.3.90.30.00	100.000,00			
	PASSAGENS E DESPESAS COM LOCOMOÇÃO		3.3.90.33.00	5.000,00			
	PASSAGENS E DESPESAS COM LOCOMOÇÃO		3.3.90.33.00	5.000,00			
	OUTROS SERVIÇOS DE TERCEIROS - PESSOA FÍSICA		3.3.90.36.00	20.000,00			
	OUTROS SERVIÇOS DE TERCEIROS - PESSOA FÍSICA		3.3.90.36.00	80.000,00			
	OUTROS SERVIÇOS DE TERCEIROS - PESSOA JURÍDICA		3.3.90.39.00	20.000,00			
	OUTROS SERVIÇOS DE TERCEIROS - PESSOA JURÍDICA		3.3.90.39.00	100.000,00			
4	DESPESAS DE CAPIT					50.000,00	
4	INVESTIMENTOS				50.000,00		
	EQUIPAMENTOS E MATERIAL PERMANENTE		4.4.90.52.00	40.000,00			
	EQUIPAMENTOS E MATERIAL PERMANENTE		4.4.90.52.00	10.000,00			
Manutenção das Ações do IGD-SUAS	08.244.0819.2471.0000						15.000,00
3	DESPESAS CORREN'					15.000,00	
3	OUTRAS DESPESAS CORRENTES				15.000,00		
	MATERIAL DE CONSUMO		3.3.90.30.00	5.000,00			
	OUTROS SERVIÇOS DE TERCEIROS - PESSOA FÍSICA		3.3.90.36.00	5.000,00			
	OUTROS SERVIÇOS DE TERCEIROS - PESSOA JURÍDICA		3.3.90.39.00	5.000,00			
<b>TOTAL</b>							<b>6.596.000,00</b>



# PREFEITURA DO MUNICÍPIO DE GRAVATÁ

R CLETO CAMPELO, 268 - CNPJ:11049830/0001-20

Orçamento Programa - Exercício de 2022

Page 53

## QUADRO AUXILIAR DE DETALHAMENTO DA DESPESA

PODER 02 PODER EXECUTIVO  
ORGÃO 20 PODER EXECUTIVO  
UNIDADE 24 IPSEG - FUNDO PREVIDENCIÁRIO

Aplicacao Programada	Proj/Ativ	Finalidade	Categoria	Detalhada	TotalGrupo	Total Categ.	Total Func.
		F.R. - C.A.					
Execução de Obras, Aquisição de Imóveis, Máquinas e Equipamentos Diversos	04.122.0901.1301.0000						10.000,00
4 DESPESAS DE CAPIT						10.000,00	
4 INVESTIMENTOS					10.000,00		
EQUIPAMENTOS E MATERIAL PERMANENTE			4.4.90.52.00	10.000,00			
Gestão Administrativa do RPPS	04.122.0901.2352.0000						320.000,00
3 DESPESAS CORREN'						320.000,00	
1 PESSOAL E ENCARGOS SOCIAIS					200.000,00		
VENCIMENTOS E VANTAGENS FIXAS - PESSOAL CIVIL			3.1.90.11.00	100.000,00			
OBRIGAÇÕES PATRONAIS			3.1.90.13.00	50.000,00			
OBRIGAÇÕES PATRONAIS - INTRA-ORÇAMENTÁRIO			3.1.91.13.00	50.000,00			
3 OUTRAS DESPESAS CORRENTES					120.000,00		
DIÁRIAS - CIVIL			3.3.90.14.00	10.000,00			
MATERIAL DE CONSUMO			3.3.90.30.00	10.000,00			
SERVIÇOS DE CONSULTORIA			3.3.90.35.00	30.000,00			
OUTROS SERVIÇOS DE TERCEIROS - PESSOA FÍSICA			3.3.90.36.00	30.000,00			
OUTROS SERVIÇOS DE TERCEIROS - PESSOA JURÍDICA			3.3.90.39.00	30.000,00			
OBRIGAÇÕES TRIBUTÁRIAS E CONTRIBUTIVAS			3.3.90.47.00	10.000,00			
Manutenção das Atividades Previdenciárias do RPPS	09.272.0902.2353.0000						200.000,00
3 DESPESAS CORREN'						200.000,00	
1 PESSOAL E ENCARGOS SOCIAIS					200.000,00		
Aposentadorias, Reserva Remunerada e Reformas			3.1.90.01.00	100.000,00			
Pensões do RPPS e do Militar			3.1.90.03.00	100.000,00			
Reserva de Contingência	99.999.9997.2436.0000						4.264.000,00
9 RESERVA DE CONTIN'						4.264.000,00	
9 RESERVA DE CONTINGÊNCIA					4.264.000,00		
RESERVA DE CONTINGÊNCIA			9.9.99.99.00	4.264.000,00			
<b>TOTAL</b>							<b>4.794.000,00</b>



# PREFEITURA DO MUNICÍPIO DE GRAVATÁ

R CLETO CAMPELO, 268 - CNPJ:11049830/0001-20

Orçamento Programa - Exercício de 2022

Page 54

## QUADRO AUXILIAR DE DETALHAMENTO DA DESPESA

PODER 02 PODER EXECUTIVO  
ORGÃO 20 PODER EXECUTIVO  
UNIDADE 25 IPSEG - FUNDO FINANCEIRO

Aplicacao Programada	Proj/Ativ	Finalidade	Categoria	Detalhada	TotalGrupo	Total Categ.	Total Func.
		F.R. - C.A.					
Execução de Obras, Aquisição de Imóveis, Móveis, Máquina e Equipamentos Diversos	04.122.0901.1161.0000						30.000,00
4 DESPESAS DE CAPIT						30.000,00	
4 INVESTIMENTOS					30.000,00		
OBRAS E INSTALAÇÕES			4.4.90.51.00	10.000,00			
EQUIPAMENTOS E MATERIAL PERMANENTE			4.4.90.52.00	20.000,00			
Gestão Administrativa do RPPS	04.122.0901.2348.0000						735.000,00
3 DESPESAS CORREN'						735.000,00	
1 PESSOAL E ENCARGOS SOCIAIS					450.000,00		
CONTRATAÇÃO POR TEMPO DETERMINADO			3.1.90.04.00	10.000,00			
VENCIMENTOS E VANTAGENS FIXAS - PESSOAL CIVIL			3.1.90.11.00	350.000,00			
OBRIGAÇÕES PATRONAIS			3.1.90.13.00	50.000,00			
INDENIZAÇÕES E RESTITUIÇÕES TRABALHISTAS			3.1.90.94.00	10.000,00			
OBRIGAÇÕES PATRONAIS - INTRA-ORÇAMENTÁRIO			3.1.91.13.00	30.000,00			
3 OUTRAS DESPESAS CORRENTES					285.000,00		
DIÁRIAS - CIVIL			3.3.90.14.00	20.000,00			
MATERIAL DE CONSUMO			3.3.90.30.00	20.000,00			
PASSAGENS E DESPESAS COM LOCOMOÇÃO			3.3.90.33.00	5.000,00			
SERVIÇOS DE CONSULTORIA			3.3.90.35.00	90.000,00			
OUTROS SERVIÇOS DE TERCEIROS - PESSOA FÍSICA			3.3.90.36.00	70.000,00			
OUTROS SERVIÇOS DE TERCEIROS - PESSOA JURÍDICA			3.3.90.39.00	70.000,00			
OBRIGAÇÕES TRIBUTÁRIAS E CONTRIBUTIVAS			3.3.90.47.00	5.000,00			
DESPESAS DE EXERCÍCIOS ANTERIORES			3.3.90.92.00	5.000,00			
Capacitação, Treinamento e Qualificação de Agentes Públicos Municipais do RPPS.	04.122.0901.2433.0000						25.000,00
3 DESPESAS CORREN'						25.000,00	
3 OUTRAS DESPESAS CORRENTES					25.000,00		
DIÁRIAS - CIVIL			3.3.90.14.00	5.000,00			
MATERIAL DE CONSUMO			3.3.90.30.00	5.000,00			
PASSAGENS E DESPESAS COM LOCOMOÇÃO			3.3.90.33.00	5.000,00			
OUTROS SERVIÇOS DE TERCEIROS - PESSOA FÍSICA			3.3.90.36.00	5.000,00			
OUTROS SERVIÇOS DE TERCEIROS - PESSOA JURÍDICA			3.3.90.39.00	5.000,00			
Manutenção do Fundo Financeiro	09.272.0902.2349.0000						26.000.000,00
3 DESPESAS CORREN'						26.000.000,00	
1 PESSOAL E ENCARGOS SOCIAIS					26.000.000,00		
Aposentadorias, Reserva Remunerada e Reformas			3.1.90.01.0015	9.947.000,00			
Aposentadorias, Reserva Remunerada e Reformas			3.1.90.01.00	8.053.000,00			
Pensões do RPPS e do Militar			3.1.90.03.00	2.000.000,00			
Compensações ao RGPS	28.843.0902.0013.0000						5.000,00
3 DESPESAS CORREN'						5.000,00	
3 OUTRAS DESPESAS CORRENTES					5.000,00		
COMPENSAÇÃO AO RGPS			3.3.20.98.00	5.000,00			
Precatórios e Sentença Judiciais do RPPS	28.843.0902.0014.0000						20.000,00
3 DESPESAS CORREN'						20.000,00	

**PREFEITURA DO MUNICÍPIO DE GRAVATÁ**

R CLETO CAMPELO, 268 - CNPJ:11049830/0001-20

Orçamento Programa - Exercício de 2022

Page 55

**QUADRO AUXILIAR DE DETALHAMENTO DA DESPESA**

PODER 02 PODER EXECUTIVO  
ORGÃO 20 PODER EXECUTIVO  
UNIDADE 25 IPSEG - FUNDO FINANCEIRO

Aplicacao Programada	Proj/Ativ	Finalidade F.R. - C.A.	Categoria	Detalhada	TotalGrupo	Total Categ.	Total Func.
Precatórios e Sentença Judiciais do RPPS	28.843.0902.0014.0000						20.000,00
3 DESPESAS CORREN						20.000,00	
1 PESSOAL E ENCARGOS SOCIAIS					10.000,00		
SENTENÇAS JUDICIAIS			3.1.90.91.00	10.000,00			
3 OUTRAS DESPESAS CORRENTES					10.000,00		
SENTENÇAS JUDICIAIS			3.3.90.91.00	10.000,00			
Indenizações e Restituições do RPPS	28.846.0902.0015.0000						20.000,00
3 DESPESAS CORREN						20.000,00	
1 PESSOAL E ENCARGOS SOCIAIS					10.000,00		
INDENIZAÇÕES E RESTITUIÇÕES			3.1.90.93.00	10.000,00			
3 OUTRAS DESPESAS CORRENTES					10.000,00		
INDENIZAÇÕES E RESTITUIÇÕES			3.3.90.93.00	10.000,00			
<b>TOTAL</b>							<b>26.835.000,00</b>



**PREFEITURA DO MUNICÍPIO DE GRAVATÁ**  
R CLETO CAMPELO, 268 - CNPJ:11049830/0001-20

Orçamento Programa - Exercício de 2022

Page 56

**QUADRO AUXILIAR DE DETALHAMENTO DA DESPESA**

PODER 02 PODER EXECUTIVO  
ORGÃO 21 FUNDECA  
UNIDADE 00 FUNDECA

Aplicacao Programada	Proj/Ativ	Finalidade	Categoria	Detalhada	TotalGrupo	Total Categ.	Total Func.
							F.R. - C.A.
Gestão Administrativa do Fundo Municipal da Criança e do Adolescente	08.243.0815.2344.0000						778.000,00
3	DESPESAS CORREN'					768.000,00	
1	PESSOAL E ENCARGOS SOCIAIS				305.000,00		
	CONTRATAÇÃO POR TEMPO DETERMINADO		3.1.90.04.00	150.000,00			
	VENCIMENTOS E VANTAGENS FIXAS - PESSOAL CIVIL		3.1.90.11.00	80.000,00			
	OBRIGAÇÕES PATRONAIS		3.1.90.13.00	35.000,00			
	INDENIZAÇÕES E RESTITUIÇÕES TRABALHISTAS		3.1.90.94.00	40.000,00			
3	OUTRAS DESPESAS CORRENTES				463.000,00		
	SUBVENÇÕES SOCIAIS		3.3.50.43.00	50.000,00			
	DIÁRIAS - CIVIL		3.3.90.14.00	20.000,00			
	MATERIAL DE CONSUMO		3.3.90.30.00	56.000,00			
	PREMIAÇÕES CULTURAIS, ARTÍSTICAS, CIENTÍFICAS, DESPORT		3.3.90.31.00	1.000,00			
	Material, Bem ou Serviço para Distribuição Gratuita		3.3.90.32.00	5.000,00			
	SERVIÇOS DE CONSULTORIA		3.3.90.35.00	50.000,00			
	OUTROS SERVIÇOS DE TERCEIROS - PESSOA FÍSICA		3.3.90.36.00	70.000,00			
	OUTROS SERVIÇOS DE TERCEIROS - PESSOA JURÍDICA		3.3.90.39.00	200.000,00			
	OBRIGAÇÕES TRIBUTÁRIAS E CONTRIBUTIVAS		3.3.90.47.00	6.000,00			
	DESPESAS DE EXERCÍCIOS ANTERIORES		3.3.90.92.00	1.000,00			
	INDENIZAÇÕES E RESTITUIÇÕES		3.3.90.93.00	4.000,00			
4	DESPESAS DE CAPIT					10.000,00	
4	INVESTIMENTOS				10.000,00		
	EQUIPAMENTOS E MATERIAL PERMANENTE		4.4.90.52.00	10.000,00			
Desenvolvimento de Ações de Proteção à Criança e ao Adolescente	08.243.0816.2345.0000						130.000,00
3	DESPESAS CORREN'					130.000,00	
3	OUTRAS DESPESAS CORRENTES				130.000,00		
	MATERIAL DE CONSUMO		3.3.90.30.00	30.000,00			
	OUTROS SERVIÇOS DE TERCEIROS - PESSOA FÍSICA		3.3.90.36.00	40.000,00			
	OUTROS SERVIÇOS DE TERCEIROS - PESSOA JURÍDICA		3.3.90.39.00	60.000,00			
Manutenção das Ações Vinculadas ao Conselho Tutelar	08.243.0816.2347.0000						493.000,00
3	DESPESAS CORREN'					493.000,00	
1	PESSOAL E ENCARGOS SOCIAIS				440.000,00		
	VENCIMENTOS E VANTAGENS FIXAS - PESSOAL CIVIL		3.1.90.11.00	360.000,00			
	OBRIGAÇÕES PATRONAIS		3.1.90.13.00	80.000,00			
3	OUTRAS DESPESAS CORRENTES				53.000,00		
	DIÁRIAS - CIVIL		3.3.90.14.00	8.000,00			
	MATERIAL DE CONSUMO		3.3.90.30.00	20.000,00			
	OUTROS SERVIÇOS DE TERCEIROS - PESSOA FÍSICA		3.3.90.36.00	5.000,00			
	OUTROS SERVIÇOS DE TERCEIROS - PESSOA JURÍDICA		3.3.90.39.00	20.000,00			
Realização da Conferência Municipal dos Direitos da Criança e do Adolescente	08.243.0816.2360.0000						80.000,00
3	DESPESAS CORREN'					80.000,00	
3	OUTRAS DESPESAS CORRENTES				80.000,00		
	MATERIAL DE CONSUMO		3.3.90.30.00	10.000,00			
	OUTROS SERVIÇOS DE TERCEIROS - PESSOA FÍSICA		3.3.90.36.00	30.000,00			
	OUTROS SERVIÇOS DE TERCEIROS - PESSOA JURÍDICA		3.3.90.39.00	40.000,00			





**PREFEITURA DO MUNICÍPIO DE GRAVATÁ**  
R CLETO CAMPELO, 268 - CNPJ:11049830/0001-20

Orçamento Programa - Exercício de 2022

Page 57

**QUADRO AUXILIAR DE DETALHAMENTO DA DESPESA**

PODER 02 PODER EXECUTIVO  
ORGÃO 21 FUNDECA  
UNIDADE 00 FUNDECA

Aplicacao Programada	Proj/Ativ	Finalidade	Categoria	Detalhada	TotalGrupo	Total Categ.	Total Func.
		F.R. - C.A.					
Desenvolvimento de Ações de Enfretamento às Drogas	08.243.0816.2592.0000						50.000,00
3 DESPESAS CORREN						50.000,00	
3 OUTRAS DESPESAS CORRENTES					50.000,00		
MATERIAL DE CONSUMO			3.3.90.30.00	20.000,00			
OUTROS SERVIÇOS DE TERCEIROS - PESSOA FÍSICA			3.3.90.36.00	10.000,00			
OUTROS SERVIÇOS DE TERCEIROS - PESSOA JURÍDICA			3.3.90.39.00	20.000,00			
<b>TOTAL</b>							<b>1.531.000,00</b>



# PREFEITURA DO MUNICÍPIO DE GRAVATÁ

R CLETO CAMPELO, 268 - CNPJ:11049830/0001-20

Orçamento Programa - Exercício de 2022

Page 58

## QUADRO AUXILIAR DE DETALHAMENTO DA DESPESA

PODER 02 PODER EXECUTIVO  
ORGÃO 25 AGÊNCIA MUNICIPAL DE MEIO AMBIENTE  
UNIDADE 00 AGÊNCIA MUNICIPAL DO MEIO AMBIENTE

Aplicacao Programada	Proj/Ativ	Finalidade	Categoria	Detalhada	TotalGrupo	Total Categ.	Total Func.
F.R. - C.A.							
Gestão da Agência Municipal de Meio Ambiente	18.122.1801.2293.0000						100.000,00
3	DESPESAS CORREN'					90.000,00	
1	PESSOAL E ENCARGOS SOCIAIS				60.000,00		
	CONTRATAÇÃO POR TEMPO DETERMINADO		3.1.90.04.00	10.000,00			
	VENCIMENTOS E VANTAGENS FIXAS - PESSOAL CIVIL		3.1.90.11.00	30.000,00			
	OBRIGAÇÕES PATRONAIS		3.1.90.13.00	10.000,00			
	OBRIGAÇÕES PATRONAIS - INTRA-ORÇAMENTÁRIO		3.1.91.13.00	10.000,00			
3	OUTRAS DESPESAS CORRENTES				30.000,00		
	DIÁRIAS - CIVIL		3.3.90.14.00	10.000,00			
	OUTROS SERVIÇOS DE TERCEIROS - PESSOA FÍSICA		3.3.90.36.00	10.000,00			
	OUTROS SERVIÇOS DE TERCEIROS - PESSOA JURÍDICA		3.3.90.39.00	10.000,00			
4	DESPESAS DE CAPIT					10.000,00	
4	INVESTIMENTOS				10.000,00		
	EQUIPAMENTOS E MATERIAL PERMANENTE		4.4.90.52.00	10.000,00			
Promoção da Destinação Adequada do Resíduos Sólidos	18.541.1806.2408.0000						250.000,00
3	DESPESAS CORREN'					250.000,00	
3	OUTRAS DESPESAS CORRENTES				250.000,00		
	OUTROS SERVIÇOS DE TERCEIROS - PESSOA FÍSICA		3.3.90.36.00	50.000,00			
	OUTROS SERVIÇOS DE TERCEIROS - PESSOA JURÍDICA		3.3.90.39.00	200.000,00			
Promoção de Campanhas Educação Ambiental	18.541.1806.2409.0000						10.000,00
3	DESPESAS CORREN'					10.000,00	
3	OUTRAS DESPESAS CORRENTES				10.000,00		
	OUTROS SERVIÇOS DE TERCEIROS - PESSOA FÍSICA		3.3.90.36.00	5.000,00			
	OUTROS SERVIÇOS DE TERCEIROS - PESSOA JURÍDICA		3.3.90.39.00	5.000,00			
Desenvolvimento de Ações para Recuperação de Áreas Verdes	18.541.1807.2411.0000						90.000,00
3	DESPESAS CORREN'					90.000,00	
3	OUTRAS DESPESAS CORRENTES				90.000,00		
	OUTROS SERVIÇOS DE TERCEIROS - PESSOA FÍSICA		3.3.90.36.00	30.000,00			
	OUTROS SERVIÇOS DE TERCEIROS - PESSOA JURÍDICA		3.3.90.39.00	60.000,00			
Desenvolvimento de Ações para Promover uma Cidade Sustentável	18.542.1806.2410.0000						10.000,00
3	DESPESAS CORREN'					10.000,00	
3	OUTRAS DESPESAS CORRENTES				10.000,00		
	OUTROS SERVIÇOS DE TERCEIROS - PESSOA FÍSICA		3.3.90.36.00	5.000,00			
	OUTROS SERVIÇOS DE TERCEIROS - PESSOA JURÍDICA		3.3.90.39.00	5.000,00			
<b>TOTAL</b>							<b>460.000,00</b>

**PREFEITURA DO MUNICÍPIO DE GRAVATÁ**

R CLETO CAMPELO, 268 - CNPJ:11049830/0001-20

Orçamento Programa - Exercício de 2022

Page 59

**QUADRO AUXILIAR DE DETALHAMENTO DA DESPESA**

PODER	02	PODER EXECUTIVO
ORGÃO	26	FUNDO MUNICIPAL DE HABITAÇÃO DE INTERESSE SOCIAL
UNIDADE	00	FUNDO MUNICIPAL DE HABITAÇÃO DE INTERESSE SOCIAL

Aplicação Programada	Proj/Ativ	Finalidade	Categoria	Detalhada	TotalGrupo	Total Categ.	Total Func.
Elaboração, Coordenação e Monitoramento de Projetos Habitacionais	16.482.1601.2499.0000						20.000,00
3	DESPESAS CORREN'					20.000,00	
3	OUTRAS DESPESAS CORRENTES				20.000,00		
	OUTROS SERVIÇOS DE TERCEIROS - PESSOA FÍSICA		3.3.90.36.00	10.000,00			
	OUTROS SERVIÇOS DE TERCEIROS - PESSOA JURÍDICA		3.3.90.39.00	10.000,00			
<b>TOTAL</b>							<b>20.000,00</b>

**Totais por Programa**

Programa	Descrição	Total
0101	Gestão Administrativa do Poder Legislativo	10.200.000,00
0401	Gestão do Gabinete do Prefeito	2.171.000,00
0402	Gestão da Procuradoria Geral do Município	1.758.000,00
0403	Gestão do Gabinete de Comunicação Social e Imprensa	1.054.000,00
0404	Gestão da Controladoria Geral do Município	720.000,00
0405	Gestão do Gabinete de Governo e Participação Social	1.082.000,00
0406	Gestão da Secretaria de Planejamento e Orçamento	485.000,00
0408	Gestão da Secretaria Municipal de Administração	7.021.000,00
0409	Gestão da Secretaria da Mulher	592.000,00
0410	Gestão da Secretaria de Finanças	4.860.000,00
0412	Gestão das Políticas Municipais	130.000,00
0413	Coordenação, Supervisão e Execução das Ações da Procuradoria Geral	110.000,00
0414	Assessoramento ao Governo Municipal	50.000,00
0415	Desenvolvimento de Ações Institucionais	70.000,00
0416	Promoção de Ações de Relações Públicas e Assessoria de Imprensa	1.520.000,00
0417	Fortalecimento do Controle Interno na Administração Pública Municipal	125.000,00
0418	Planejamento Governamental	115.000,00
0419	Gestão Eficiente do Patrimônio	220.000,00
0420	Modernização da Gestão da Secretaria de Administração	40.000,00
0421	Modernização da Tecnologia da Informação da Prefeitura Municipal de Gravata	500.000,00
0422	Gestão Eficiente de Recursos Humanos	170.000,00
0429	Gestão Tributária e Financeira do Município	1.350.000,00
0496	Obrigações Judiciais do Município	1.500.000,00
0601	Gestão de Segurança e Defesa Civil do Município	6.511.000,00
0602	Programa de Valorização Profissional dos Agentes de Segurança Pública Municipal	10.000,00
0603	Segurança Pública Municipal	170.000,00
0604	Defesa Civil do Município	80.000,00
0605	Mobilidade Urbana	2.619.250,00
0802	Gestão da Secretaria de Assistência Social e Juventude	127.000,00

**PREFEITURA DO MUNICÍPIO DE GRAVATÁ**

R CLETO CAMPELO, 268 - CNPJ:11049830/0001-20

Orçamento Programa - Exercício de 2022

Page 60

**QUADRO AUXILIAR DE DETALHAMENTO DA DESPESA**

0815	Gestão Administrativa do Fundo Municipal do Direito da Criança e do Adolescente	778.000,00
0816	Proteção e Defesa dos Direitos das Crianças e dos Adolescentes	753.000,00
0817	Gestão do Fundo Municipal de Assistência Social	2.405.000,00
0818	Promoção dos Direitos da Juventude	8.000,00
0819	Fortalecimento do Sistema Único de Assistência Social - SUAS	4.191.000,00
0901	Gestão Administrativa do RPPS	1.120.000,00
0902	Manutenção das Atividades Previdenciárias do RPPS	26.245.000,00
1001	Gestão da Secretaria de Saúde	50.000,00
1009	Gestão Administrativa do Sistema Único de Saúde do Município de Gravata	6.477.000,00
1010	Programa de Atenção Primária Fortalecida e Comprometida com a Saúde das Pessoas	16.517.000,00
1011	Programa Compromisso Assistencial de Saúde da População	27.832.000,00
1012	Compromisso com a Assistência Farmacêutica às Pessoas	2.143.000,00
1013	Compromisso com as Ações Sanitárias no Município	415.000,00
1014	Compromisso com a Vigilância em Saúde	1.546.000,00
1015	Programa Compromisso com a Alimentação e Nutrição das Pessoas	120.000,00
1201	Gestão da Secretária de Educação	4.243.000,00
1207	Expansão e Melhoria da Infraestrutura da Rede Física de Ensino	4.800.000,00
1208	Escola Legal	54.376.500,00
1209	Valorização e Formação Continuada dos Profissionais da Educação	1.012.500,00
1210	Alunos e profissionais de Educação da rede Municipal	475.000,00
1211	Melhoria e Expansão da Área Esportiva	1.420.000,00
1301	Gestão da Secretaria de Turismo, Cultura, Esporte e Lazer	1.751.000,00
1303	Incentivo, Promoção e Desenvolvimento da Cultura do Município	3.737.000,00
1401	Enfretamento à violência contra a Mulher	31.000,00
1402	Promoção de Igualdade de Gênero	22.000,00
1403	Controle Social de Políticas para as Mulheres	31.000,00
1404	Promoção de Direitos de Mulheres	21.000,00
1502	Gestão da Iluminação Pública	2.820.000,00
1504	Gestão da Secretaria de Infraestrutura, Mobilidade e Controle Urbano	10.286.000,00
1505	Gestão de Resíduos Sólidos	8.730.000,00
1506	Ampliação e Melhoria de Obras e Serviços de Infraestrutura Urbana e Rural	9.005.000,00
1601	Minha Moradia Legal	20.000,00
1801	Gestão da Agência Municipal de Meio Ambiente	100.000,00
1802	Bem Estar Ambiental	35.000,00
1803	Fomento a Atividade Agropecuária no Município	1.670.000,00
1804	Água para Famílias do Meio Rural	300.000,00
1806	Gravata Sustentável	270.000,00
1807	Gravata Mais Verde	90.000,00
2001	Gestão da Secretaria de Meio Ambiente e Desenvolvimento Rural	3.766.000,00
2301	Gestão da Secretaria de Desenvolvimento Econômico	1.562.000,00
2304	Fortalecimento das Atividades Econômicas no Município	558.000,00
2305	Estruturação e Promoção Turística de Gravata	2.771.750,00
2702	Incentivo e Promoção do Esporte e lazer para o Município	452.000,00
2801	Gestão dos Encargos Gerais do Município	8.900.000,00
2802	Gestão dos Encargos Gerais do Fundo Municipal de Saúde	49.000,00
9997	Reserva de Contingência	4.264.000,00
9998	Reserva de Contingência	2.400.000,00
<b>Total Geral:</b>		<b>265.929.000,00</b>