



# PREFEITURA MUNICIPAL DE GRAVATÁ

11.049.830/0001-20

Nota de Subempenho

0573/001

### Dados do Fornecedor

<b>Código</b> 40883	<b>Nome do Fornecedor</b> MULTISET ENGENHARIA LTDA		
<b>Endereço</b> R CARNEIRO VILELA	<b>Cidade</b> RECIFE	<b>U.F.</b> PE	
<b>C.N.P.J/C.P.F.</b> 03.539.154/0001-44	<b>Dados bancários</b> BANCO: _____ AGENCIA: _____ CONTA Nº: _____		

### Especificação do Material ou Serviço

<b>Descrição do Empenho</b> VALOR EMPENHADO REFERENTE A CONCLUSAO DA CONSTRUÇÃO DA CRECHE PRE ESCOLARTIPO 1 - ALPES SUÍÇO - PROCESSO 084/2022. REFERENTE AO BM 001 - PERÍODO DE 14/03 A 01/05 - NF 2094	<b>Valor Bruto R\$ :</b>  <b>9.565,21</b>
--	---

Código	Classificação da Despesa Empenhada	Ficha: 383
02 02 11 00 4.4.90.51.99 12.365.1207.1317.0000	PODER EXECUTIVO SECRETARIA DE EDUCAÇÃO OUTRAS OBRAS E INSTALAÇÕES Construção de Creches no Município	
0 01 00	Recursos não Destinados a Contrapartida TESOURO Recursos Próprios	

### Dados do Empenho

<b>Tipo de Empenho</b> GL - Global	<b>Data da Emissão</b> 15/05/2023	<b>Vencimento</b> 15/05/2023	<b>Saldo Anterior:</b> 1.000.000,00
<b>Licitação (modalidade)</b> OUTRO NÃO	<b>Nº da Licitação</b>	<b>Processo</b>	<b>Valor do Subempenho:</b> 9.565,21
<b>Requisição</b>	<b>Documento</b>	<b>Saldo Atual:</b> 990.434,79	

<b>Descontos</b> INSS - PRESTADOR PM 526,09 IRRF - OUTROS RENDIMENTOS-PRINCIPA 143,48	ISS - PRINCIPAL 478,25	<b>Valor Líquido R\$:</b> <b>8.417,38</b>
---	------------------------	--

**VALOR A SER PAGO R\$** 8.417,38  
oito mil, quatrocentos e dezessete reais e trinta e oito centavos

<b>Deduzido da dotação</b> Data: 01/05/2023 Diretora Financeira Secretaria de Finanças PREFEITURA MUNICIPAL DE GRAVATÁ	<b>Atesto que conferi e recebi o(s) material(ais)/serviço(s)</b>  Data: _____ Responsável: _____
<b>Liquidado em:</b> _____ Data: 31/05/23	<b>Pague-se:</b> _____ Data: _____ Aracina Batista de Lima Secretaria de Educação Ordenado
	<b>Ord. de Crédito Nº:</b> _____ <b>Data:</b> _____ Tesoureiro: Paulo Roberto da Silva Secretaria de Finanças

Conta: 3379-0  
Data: 31/05/23

**Recibo**

Recebi(emos) a importância de R\$ 8.417,38  
oito mil, quatrocentos e dezessete reais e trinta e oito centavos

Correspondente ao Crédito discriminado nesta Nota de Empenho e/ou Ordem de Pagamento.  
Documento de identificação: RG nº. \_\_\_\_\_ Órgão Emissor: \_\_\_\_\_  
Em: 31/05/23 Assinatura: \_\_\_\_\_



# PREFEITURA MUNICIPAL DE GRAVATÁ

11.049.830/0001-20

Exercício: 2023

## ORDEM DE PAGAMENTO

Page 1

ORDEM DE PAGAMENTO 03978

DATA: 31/05/2023

VENCTO:15/05/2023

PAGTO: 31/05/2023

Credor.: MULTISSET ENGENHARIA LTDA

CNPJ: 03.539.154/0001-44 Cod: 408

Endereço: R CARNEIRO VILELA

Cidade.: RECIFE

CEP: 52050-033

### Discriminação...:

VALOR EMPENHADO REFERENTE A CONCLUSAO DA CONSTRUÇÃO DA CRECHE PRE ESCOLARTIP O 1 - ALPES SUIÇO - PROCESSO 084/2022. REFERENTE AO BM 001 - PERIODO DE 14/03 A 01/05 - NF 2094

Valor 9.565,21

(nove mil, quinhentos e sessenta e cinco reais e vinte e um centavos) \* \* \* \* \*

Despesa Bruta: . . . . . R\$ 9.565,21

EMP/SUB	N.	LOCAL	FUNCIONAL	NATUREZA	VALOR	ANULAÇÃO	DESCONTO	LÍQUIDO	
573	/ 1	GL	021100	12.365.1207.1317.0000	4.4.90.51.00	R\$ 9.565,21	R\$ 0,00	R\$ 1.147,83	R\$ 8.417,38
TOTAL . . . . .					R\$ 9.565,21	R\$ 0,00	R\$ 1.147,83	R\$ 8.417,38	

Despesa Líquida: . . . . . R\$ 8.417,38

### ORDEM DE PAGAMENTO

PAGUE-SE \_\_\_/\_\_\_/\_\_\_

Pagamento efetuado com o(s) seguinte(s) Recurso(s):

Banco	Conta	Cheque	Valor R\$
001	33790		8.417,38
TOTAL . . .			R\$ 8.417,38

Despesa paga em 31/05/2023 Com os recursos acima discriminados

Tesoureiro

RECIBO: Recebi (emos) o valor constante desse(s) Empenho(s)

\_\_\_/\_\_\_/\_\_\_ Ass: \_\_\_\_\_ Nome: \_\_\_\_\_  
CGC/CPF: \_\_\_\_\_

OFÍCIO Nº 900/2023/PMG/SECEDUC

Gravatá, 24 de maio de 2023.

Ao Ilmo. Senhor  
Fábio Romero da Silva  
Secretário Municipal de Finanças  
Rua Izaltino Poggi, 265, 2º andar, Prado  
55642-160 Gravatá/PE

**Assunto: Solicitação de pagamento.**

Senhor Secretário,

Venho através deste, solicitar pagamento em razão da empresa Multiset Engenharia LTDA, cadastrada sob CNPJ nº 03.539.154/0001-44 – Referente ao Contrato PMG/SECEDUC nº 035/2023, Processo Licitatório nº 084/2022, Concorrência nº 03/2022, que tem por objeto a contratação de empresa especializada para conclusão da construção da Creche Pré-Escolar Tipo 1, Alpes Suíços, Localizada na Rua Adelia da Silva Pereira, no Bairro Alpes Suíços, no município de Gravatá/PE.

Segue em anexo, Boletim de Medição nº 01, Nota Fiscal nº 2094 no valor de R\$ 9.565,21 (nove mil, quinhentos e sessenta e cinco reais e vinte e um centavos), assim como certidões da empresa devidamente atualizadas.

Para fins de pagamento, informo as dotações a seguir:

ÓRGÃO: 02.00 - PODER EXECUTIVO  
UNIDADE: 02.11 - SECRETARIA DE EDUCAÇÃO  
UNIDADE: 02.12 - EDUCAÇÃO  
ATIVIDADE: 12.361.1207.1317.0000 – CONSTRUÇÃO DE CRECHES NO MUNICÍPIO  
DESPESA: 4.4.90.51.00 – OBRAS E INSTALAÇÕES  
FONTE DE RECURSO: 500.002 – RECURSOS PRÓPRIOS – EDUCAÇÃO

Sem mais para o momento, externo os votos de apreço e consideração.

Atenciosamente,

IRANICE BATISTA DE LIMA  
Secretária Municipal de Educação



Documento assinado digitalmente  
IRANICE BATISTA DE LIMA  
Data: 24/05/2023 11:11:50-0300  
Verifique em: <https://sistemas.pmg.gov.br>



PREFEITURA DO  
**RECIFE**  
SECRETARIA DE FINANÇAS



Nota Fiscal de Serviços Eletrônica

Numero da Nota  
**00002094**  
Data e Hora de Emissão  
**18/05/2023 11:15:23**  
Codigo de Verificação  
**SRC3-NEGH**

### PRESTADOR DE SERVIÇOS



**MULTISET**

CPF/CNPJ 03.639.154/0001-44

Inscrição Municipal 299.300-7

Nome/Razão Social MULTISSET ENGENHARIA LTDA

Endereço: RUA CARNEIRO VILELA 77 - AFLITOS - CEP: 52050-033

Município: Recife

UF PE

E-mail multisetengenharia@yahoo.com.br

### TOMADOR DE SERVIÇOS

Nome/Razão Social: MUNICIPIO DE GRAVATA

CPF/CNPJ: 11.049.830/0001-20

Inscrição Municipal ----

Endereço: R Cleto Campelo 269 - Gravata Centro - CEP: 56641-000

Município: Gravata

UF PE

E-mail ----

### DISCRIMINAÇÃO DOS SERVIÇOS

EXECUÇÃO DE SERVIÇO DE CONTRATAÇÃO DE EMPRESA ESPECIALIZADA PARA A CONCLUSÃO DA CONSTRUÇÃO DA CRECHE PRE-ESCOLAR TIPO 1, ALPES SUIÇO, LOCALIZADA NA RUA ADELIA DA SILVA PEREIRA, NO MUNICÍPIO DE GRAVATA/PE.

CONFORME ESPECIFICADO E QUANTIFICADO NO CONTRATO Nº 035/2023, REFERENTE AO PROCESSO LICITATORIO Nº 084/2022, CONCORRÊNCIA Nº 003/2022, CEI- 900144243175; CONTRATO SEM DESCONEGACÃO.

REFERENTE AO EM Nº 01 - COMPLEMENTAR. PERÍODO DE 14/03/2023 A 01/05/2023.

VALOR REFERENTE A MAO DE OBRA (50%) R\$ 4.782,61

RETENÇÃO PREVIDENCIA SOCIAL 11% R\$ 526,09

VALOR REFERENTE A MATERIAL (50%) R\$ 4.782,60

CEF

AGENCIA 1294

OPERAÇÃO 003 CONTA 3388-7

Retenção de COFINS R\$ 0,00	Retenção de CSLL R\$ 0,00	Retenção de INSS R\$ 526,09	Retenção de IRPJ R\$ 143,48	Retenção de PIS R\$ 0,00	Outras Retenções R\$ 0,00
--------------------------------	------------------------------	--------------------------------	--------------------------------	-----------------------------	------------------------------

**VALOR TOTAL DO SERVIÇO = R\$ 9.565,21**

Código da Atividade Prestada

4399199 - SERVIÇOS ESPECIALIZADOS PARA CONSTRUÇÃO NÃO ESPECIFICADOS ANTERIORMENTE

07.05 - Reparação, conservação e reforma de edifícios, estradas, pontes, portos e congêneres (exceto o fornecimento de mercadorias produzidas pelo prestador dos serviços, fora do local da prestação dos serviços, que fica sujeito ao ICMS).

Deduções (R\$)	Desconto Incond (R\$)	Base de Cálculo (R\$)	Alíquota (%)	Valor do ISS (R\$)	Credito de IPTU (R\$)
2.869,66	0,00	6.695,66	6,00%	334,78	0,00

### OUTRAS INFORMAÇÕES

- Esta NFS-e foi emitida com respaldo nas Leis 17.407/2003 e 17.408/2003
- O ISS desta NFS-e será RETIDO pelo Tomador do Serviço.
- O ISS desta NFS-e é devido FORA do Município de Recife. Local da prestação do serviço: Gravata - PE
- Esta NFS-e não gera crédito
- CEI / Código da Obra 90 014 4243175

Documento assinado digitalmente



ELISIO SOARES FALCAO FILHO  
Data: 22/05/2023 11:57:25-0300  
Verifique em <https://validar.itl.gov.br>

## DOC ou TED Eletrônico

### Debitado

---

Agência	922-9
Conta corrente	3379-0 PREF M GRAVATA MOVIMENTO

### Creditado

---

Banco	104 CAIXA ECONOMICA FEDERAL
Agência (sem DV)	1294 TEATRO MARROCOS
Conta corrente (com DV)	33887
CNPJ	03.539.154/0001-44
Nome favorecido	MULTISET ENGENHARIA LTDA
Finalidade	CREDITO EM CONTA
Número documento	53.112
Valor	8.417,38
Destinação	0
Data transferência	31/05/2023
*C* - CNPJ diferente	
Autenticação SISBB	1C757255C74CA1AE

---

Assinada por	JF183329FRANCISCO BARROS DE ALMEIDA	31/05/2023 11:46:08
	JE676908FABIO ROMERO DA SILVA	31/05/2023 15:13:05

Transação efetuada com sucesso.

---

Transação efetuada com sucesso por: JE676908 FABIO ROMERO DA SILVA.



MULTISET ENGENHARIA LTDA.  
Rua Carneiro Vilela, 77, Encruzilhada – Recife/PE  
CNPJ: 03.538.154/0001-44 | Tel.: (81) 99264.3596 E-mail: comercial.multiset@gmail.com



**PREFEITURA MUNICIPAL DE GRAVATÁ**

OBRA: CONCLUSÃO DA CONSTRUÇÃO DA CRECHE PRÉ-ESCOLAR TIPO 1, ALPES SUIÇO  
PROCESSO: N°084/2022 CONCORRÊNCIA N°003/2022 CONTRATO N° 035/2023  
LOCAL: Rua Adélia da Silva Pereira, no Bairro Alpes Suiço, no município de Gravata/PE  
EMPRESA: Multiset Engenharia CNPJ: 03.538.154/0001-44  
DATA DE ELABORAÇÃO: 14/03/23  
PERÍODO: 14/03/2023 A 01/05/2023

ORDEM DE SERVIÇO:	14/03/2023	Resumo Financeiro	valor (R\$)	%
PRAZO DE EXECUÇÃO:	300 DIAS	VALOR DO CONTRATO	2.939.796,32	
TRANS-CORRIDO:	0 DIAS	VALOR REVISADO	2.939.796,32	100,00%
PARALISAÇÃO:				
REINICIO:		VALOR DESTA MEDIÇÃO	9.565,21	0,33%
ADITIVO DE PRAZO:	0 DIAS	VALOR ACUMULADO DAS MEDIÇÕES	9.565,21	0,33%
PRAZO RESTANTE:	300 DIAS	SALDO DO CONTRATO	2.930.231,11	99,67%

**BOLETIM DE MEDIÇÃO 01**

ITEM	CÓD	BANCO	DISCRIMINAÇÃO DOS SERVIÇOS	UND	FÍSICO		P.UNIT. C/BDI	FINANCEIRO		REFLEXO
					CONTRATO	ACUMULADO		CONTRATO	ACUMULADO	
1			SERVIÇOS TÉCNICOS							
1.1	D060	CPU	ELABORAÇÃO DE PROJETO DE ENGENHARIA PARA CONTENÇÃO DE ENCOSTAS	UND	1,00	1,00	R\$ 8.090,98	R\$ 155.514,18	R\$ 9.565,21	
1.2	D061	CPU	ADMINISTRAÇÃO LOCAL	MÉS	10,00	0,10	R\$ 14.742,32	R\$ 1.474,23	R\$ 1.474,23	100,00%
2			MURO							
2.1	93	ORSE	MURO DE ARRIMO DE ALVENARIA DE PEDRA ARGAMASSADA	m³	302,00	-	R\$ 502,05	R\$ -	R\$ -	0,00%
2.2	87879	SINAPI	CHAPISCO EM PAREDE COM ARGAMASSA TRAÇO - 1:3 (CIMENTO/ AREIA)	m²	132,00	-	R\$ 4,59	R\$ 605,98	R\$ -	0,00%
2.3	87529	SINAPI	MASSA ÚNICA, PARA RECEBIMENTO DE PINTURA, EM ARGAMASSA TRAÇO 1:2:8, PREPARO MECÂNICO COM BETONEIRA 400L., APLICADA MANUALMENTE EM FACES INTERNAS DE PAREDES, ESPESSURA DE 20MM, COM EXECUÇÃO DE TALISCAS. AF_06/2014	m²	308,00	-	R\$ 43,15	R\$ 13.290,20	R\$ -	0,00%
2.4	88485	SINAPI	APLICAÇÃO DE FUNDO SELADOR ACRILICO EM PAREDES, UMA DEMÃO, AF_06/2014	m²	756,80	-	R\$ 3,18	R\$ 2.406,62	R\$ -	0,00%
2.5	88489	SINAPI	PINTURA EM LATEX ACRILICO 02 DEMÃOS SOBRE PAREDES INTERNAS E EXTERNAS	m²	756,80	-	R\$ 17,46	R\$ 13.213,73	R\$ -	0,00%
2.6	13023	ORSE	TRATAMENTO DE FISSURAS COM ARGAMASSA INDUSTRIALIZADA MASSA RÁPIDA REBOTEC OU SIMILAR (SEÇÃO ATÉ 5 X 5 CM)-(MURO)	M	20,00	-	R\$ 114,92	R\$ 2.298,40	R\$ -	0,00%
2.7	C2785	SEINFRA	ESCAVAÇÃO MANUAL SOLO DE 2ª CAT. PROF. ATÉ 1,50M	M³	139,20	-	R\$ 64,11	R\$ 8.924,11	R\$ -	0,00%
3			PAVIMENTAÇÃO EXTERNA							
3.1	C2785	SEINFRA	ESCAVAÇÃO MANUAL SOLO DE 2ª CAT. PROF. ATÉ 1,50M	M³	10,00	-	R\$ 64,11	R\$ 641,10	R\$ -	0,00%
3.2	95241	SINAPI	LASTRO DE CONCRETO MAGRO, APLICADO EM PISOS OU RADIEIS, ESPESSURA DE 5CM. AF_07_2016	M²	20,00	-	R\$ 33,05	R\$ 661,00	R\$ -	0,00%
3.3	102995	SINAPI	EXECUÇÃO DE CANALETA DE CONCRETO MOLDADO IN LOCO, ESPESSURA DE 0,07 M, GEOMETRIA TRAPEZOIDAL (DIMENSÕES INTERNAS: B=0,6 M; B=0,20 M; H=0,4 M)	M	40,00	-	R\$ 56,99	R\$ 2.279,60	R\$ -	0,00%
3.4	9919	ORSE	GRELHA PRÉ-MOLDADA EM CONCRETO PARA CANALETA 40X50 CM	UN	80,00	-	R\$ 69,95	R\$ 5.596,00	R\$ -	0,00%
3.5	92396	SINAPI	EXECUÇÃO DE PASSEIO EM PISO INTERTRAVADO, COM BLOCO RETANGULAR COR NATURAL DE 20 X 10 CM, ESPESSURA 6 CM. AF_12/2015	M²	221,39	-	R\$ 70,32	R\$ 15.568,14	R\$ -	0,00%

*[Assinatura]*  
Fritz Engells Queiroz  
Engenheiro Civil e Eletricista  
CREA/PE 180069876-2



MULTISSET ENGENHARIA LTDA.  
 Rua Carneiro Vilela, 77, Encruzilhada – Recife/PE  
 CNPJ: 03.539.154/0001-44 | Tel.: (81) 99264.3526 E-mail: comercial.multisset@gmail.com

ITEM	COD	BANCO	DISCRIMINAÇÃO DOS SERVIÇOS	UND	FÍSICO			P.UNIT. C/BDI	FINANCEIRO			REFLEXO		
					CONTRATO	MEDIDO	ACUMULADO		CONTRATO	MEDIDO	ACUMULADO			
3.6	94273	SINAPI	ASSENTAMENTO DE GUJA (MEIO-FIO) EM TRECHO RETO, CONFECCIONADA EM CONCRETO PRE-FABRICADO, DIMENSÕES 39X6,5X6,5X19 CM (COMPRIMENTO X BASE INFERIOR X BASE SUPERIOR X ALTURA), PARA DELIMITAÇÃO DE JARDINS, PRAÇAS OU PASSEIOS. AF_05/2016	M	37,74	-	-	R\$ 61,16	R\$ 2.308,18	R\$ -	R\$ -	0,00%		
4			INSTALAÇÕES ELÉTRICAS											
4.1	C4940	SEINFRA	SUBESTAÇÃO AÉREA DE 112,5 KVA / 13.800-380/220V COM QUADRO DE MEDIÇÃO E PROTEÇÃO GERAL	UN	1,00	-	-	R\$ 30.578,60	R\$ 30.578,60	R\$ -	R\$ -	0,00%		
5			DIVERSOS											
5.1	13311	ORSE	ANDAIME METÁLICO FACHADEIRO - LOCAÇÃO MENSAL, EXCETO MONTAGEM, DESMONTAGEM E TELA	m²	600,00	-	-	R\$ 10,47	R\$ 6.282,00	R\$ -	R\$ -	0,00%		
5.2	13023	ORSE	TRATAMENTO DE FISSURAS COM ARGAMASSA INDUSTRIALIZADA, MASSA RÁPIDA REBOTEC OU SIMILAR (SEÇÃO ATÉ 5 X 5 CM) - (INTERNO)	M	10,00	-	-	R\$ 114,92	R\$ 1.149,20	R\$ -	R\$ -	0,00%		
<b>Total=</b>								<b>R\$</b>	<b>412.936,04</b>	<b>R\$</b>	<b>9.565,21</b>	<b>R\$</b>	<b>9.565,21</b>	<b>2,32%</b>

Este documento é uma cópia digitalizada de um documento original assinado eletronicamente.

MULTISSET ENGENHARIA LTDA.  
 Fritz Engells Guedes  
 Engenheiro Civil e Eletricista  
 CREA/PE 180089876-2



PREFEITURA MUNICIPAL DE GRAVATÁ

MEMÓRIA DE CÁLCULO BM 01

OBRA: CONCLUSÃO DA CONSTRUÇÃO DA CRECHE PRÉ-ESCOLAR TIPO 1, ALPES SUIÇO

LOCAL: Rua Adélia da Silva Pereira, no Bairro Alpes Sulço, no município de Gravatá/PE

DESCRIÇÃO DOS CÁLCULOS

ITEM	CÓDIGO	DESCRIÇÃO DO SERVIÇOS							
1		SERVIÇOS TÉCNICOS							
1.1	D060	ELABORAÇÃO DE PROJETO DE ENGENHARIA PARA CONTENÇÃO DE ENCOSTAS	UND	COMP.	LARG.	PROF / ALT	TAXA	REPET.	SUBTOTAL
		BM 01 MURO					1,00		1,00
		PROJETO DO MURO DE ARRIMO						TOTAL	1,00
1.2	D061	ADMINISTRAÇÃO LOCAL	MÊS	COMP.	LARG.	PROF / ALT	TAXA	REPET.	SUBTOTAL
		BM 01 MURO							-
		Taxa de adm			1,00%	0,100	-	0,10	0,10
		Proporção financeira						TOTAL	0,10

Curso de Engenharia Civil  
 CREA/PE 067.580-DIPE

*Fritz Engells Guedes*  
 MULTISET ENGENHARIA LTDA.  
 Fritz Engells Guedes  
 Engenheiro Civil e Eletricista  
 CREA/PE 180089876-2





PREFEITURA MUNICIPAL DE GRAVATÁ

OBRA: CONCLUSÃO DA CONSTRUÇÃO DA CRECHE PRÉ-ESCOLAR TIPO 1, ALPES SUIÇO

LOCAL: Rua Adélia da Silva Pereira, no Bairro Alpes Suiço, no município de Gravatá/PE

RELATÓRIO FOTOGRÁFICO BM 01



IMAGEM 01: Placa de Obra



IMAGEM 02: Placa de obra e tapume

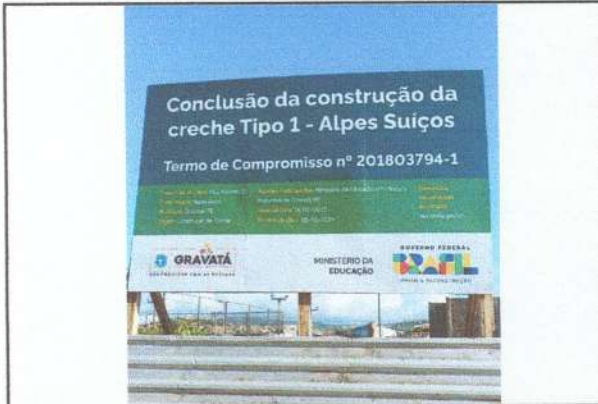

IMAGEM 03: Entrada de energia



IMAGEM 04: Ligação de água



IMAGEM 05: Tapume em telha metálica



IMAGEM 06: Tapume em telha metálica

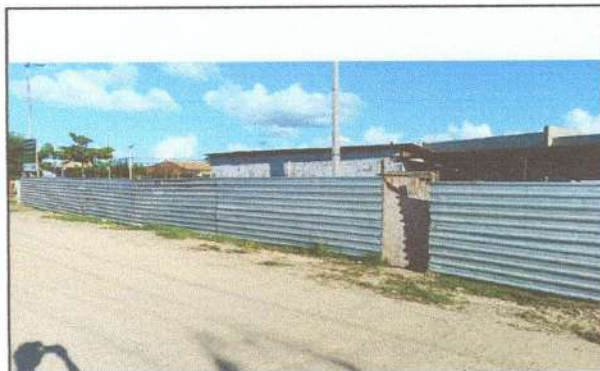

PREFEITURA MUNICIPAL DE GRAVATÁ

OBRA: CONCLUSÃO DA CONSTRUÇÃO DA CRECHE PRÉ-ESCOLAR TIPO 1, ALPES SUIÇO

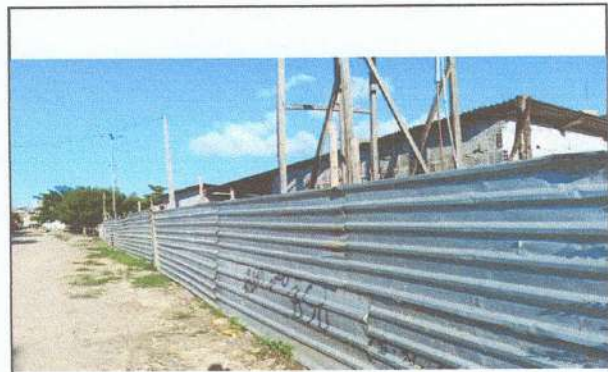
LOCAL: Rua Adélia da Silva Pereira, no Bairro Alpes Suiço, no município de Gravatá/PE

RELATÓRIO FOTOGRÁFICO BM 01



IMAGEM 07: Tapume em telha metálica



IMAGEM 08: Tapume em telha metálica e limpeza



IMAGEM 09: Escavação da base do castelo d'água



IMAGEM 10: Escavação da base do castelo d'água



IMAGEM 11: Reboco em paredes



IMAGEM 12: Reboco em paredes



PREFEITURA MUNICIPAL DE GRAVATÁ

OBRA: CONCLUSÃO DA CONSTRUÇÃO DA CRECHE PRÉ-ESCOLAR TIPO 1, ALPES SUIÇO

LOCAL: Rua Adélia da Silva Pereira, no Bairro Alpes Suíço, no município de Gravatá/PE

RELATÓRIO FOTOGRÁFICO BM 01



IMAGEM 13: Reboco em paredes



IMAGEM 14: Reboco em paredes



IMAGEM 15: Reboco em paredes



IMAGEM 16: Reboco em paredes



IMAGEM 17: Limpeza e capinação da obra

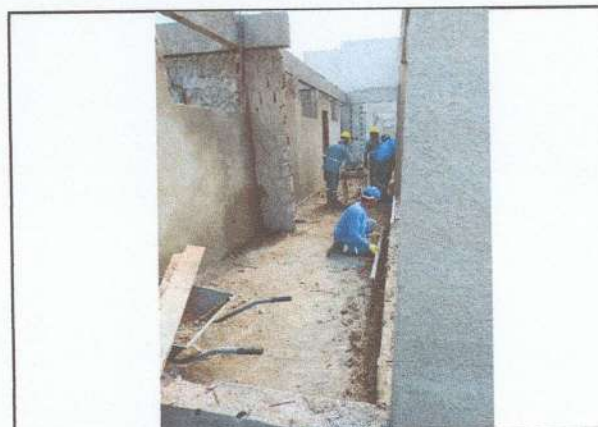

IMAGEM 18: Limpeza e capinação da obra



**MINISTÉRIO DA FAZENDA**  
**Secretaria da Receita Federal do Brasil**  
**Procuradoria-Geral da Fazenda Nacional**

**CERTIDÃO POSITIVA COM EFEITOS DE NEGATIVA DE DÉBITOS RELATIVOS AOS TRIBUTOS  
FEDERAIS E À DÍVIDA ATIVA DA UNIÃO**

**Nome: MULTISSET ENGENHARIA LTDA**  
**CNPJ: 03.539.154/0001-44**

Ressalvado o direito de a Fazenda Nacional cobrar e inscrever quaisquer dívidas de responsabilidade do sujeito passivo acima identificado que vierem a ser apuradas, é certificado que:

1. constam débitos administrados pela Secretaria da Receita Federal do Brasil (RFB) com exigibilidade suspensa nos termos do art. 151 da Lei nº 5.172, de 25 de outubro de 1966 - Código Tributário Nacional (CTN), ou objeto de decisão judicial que determina sua desconsideração para fins de certificação da regularidade fiscal, ou ainda não vencidos; e
2. não constam inscrições em Dívida Ativa da União (DAU) na Procuradoria-Geral da Fazenda Nacional (PGFN).

Conforme disposto nos arts. 205 e 206 do CTN, este documento tem os mesmos efeitos da certidão negativa.

Esta certidão é válida para o estabelecimento matriz e suas filiais e, no caso de ente federativo, para todos os órgãos e fundos públicos da administração direta a ele vinculados. Refere-se à situação do sujeito passivo no âmbito da RFB e da PGFN e abrange inclusive as contribuições sociais previstas nas alíneas 'a' a 'd' do parágrafo único do art. 11 da Lei nº 8.212, de 24 de julho de 1991.

A aceitação desta certidão está condicionada à verificação de sua autenticidade na Internet, nos endereços <<http://rfb.gov.br>> ou <<http://www.pgfn.gov.br>>.

Certidão emitida gratuitamente com base na Portaria Conjunta RFB/PGFN nº 1.751, de 2/10/2014.

Emitida às 19:19:14 do dia 04/05/2023 <hora e data de Brasília>.

Válida até 31/10/2023.

Código de controle da certidão: **F4A0.8200.4AB0.9EA2**

Qualquer rasura ou emenda invalidará este documento.

**CERTIDÃO DE REGULARIDADE FISCAL**

Número da Certidão: 2023.000001580484-93

Data de Emissão: 27/02/2023

**DADOS DO REQUERENTE**

CNPJ: 03.539.154/0001-44

Certificamos, observadas as disposições da legislação vigente e de acordo com os registros existentes neste órgão, que o requerente acima identificado está em situação **REGULAR** perante a Fazenda Pública Estadual. A referida identificação não pertence a contribuinte com inscrição ativa no Cadastro de Contribuintes do Estado de Pernambuco.

A presente certidão não compreende débitos cuja exigibilidade esteja suspensa, nem exclui o direito da Fazenda Pública Estadual, a qualquer tempo, cobrar valores a ela porventura devidos pelo referido requerente.

Esta certidão é válida até **27/05/2023** devendo ser confirmada sua autenticidade através do serviço "ARE VIRTUAL" na página [www.sefaz.pe.gov.br](http://www.sefaz.pe.gov.br).

**Inválida para licitação no que se refere ao fornecimento de mercadorias ou prestação de serviços de transporte interestadual e intermunicipal ou comunicação não compreendidos na competência tributária dos municípios se o requerente supracitado estiver localizado em Pernambuco.**



**TRIBUNAL DE CONTAS DA UNIÃO**  
**CERTIDÃO NEGATIVA**  
**DE**  
**LICITANTES INIDÔNEOS**

Nome completo: **MULTISET ENGENHARIA LTDA**

CPF/CNPJ: **03.539.154/0001-44**

**O Tribunal de Contas da União CERTIFICA que, na presente data, o (a) requerente acima identificado(a) NÃO CONSTA da relação de responsáveis inidôneos para participar de licitação na administração pública federal, por decisão deste Tribunal, nos termos do art. 46 da Lei nº 8.443/92 (Lei Orgânica do TCU).**

Não constam da relação consultada para emissão desta certidão os responsáveis ainda não notificados do teor dos acórdãos condenatórios, aqueles cujas condenações tenham tido seu prazo de vigência expirado, bem como aqueles cujas apreciações estejam suspensas em razão de interposição de recurso com efeito suspensivo ou de decisão judicial.

Certidão emitida às 09:37:43 do dia 09/05/2023, com validade de trinta dias a contar da emissão.

A veracidade das informações aqui prestadas podem ser confirmadas no sítio <https://contas.tcu.gov.br/ords/f?p=INABILITADO:5>

Código de controle da certidão: A033090523093743

Atenção: qualquer rasura ou emenda invalidará este documento.



## **Certidão Negativa Débitos Fiscais**

**1. Denominação Social/Nome**

MULTISET ENGENHARIA LTDA

**2. CMC**

299.300-7

**3. Endereço**

RUA CARNEIRO VILELA, 77  
BAIRRO AFLITOS, CEP 52050-033, RECIFE-PE

**4. CNPJ/CPF**

03.539.154/0001-44

**5. Atividade Econômica**

4399-19-9 SERVIÇOS ESPECIALIZADOS PARA CONSTRUÇÃO NÃO ESPECIFICADOS ANTERIORMENTE  
4299-59-9 OUTRAS OBRAS DE ENGENHARIA CIVIL NÃO ESPECIFICADAS ANTERIORMENTE

**6. Descrição**

Certifico, de acordo com a legislação em vigor e em conformidade com os registros cadastrais / fiscais, nesta data, que o contribuinte de que trata a presente certidão está regularizado com o erário municipal no que concerne aos lançamentos relativos aos tributos municipais.

**7. Ressalva**

\* \* \* \* \*

**8. Validade/Autenticidade**

Esta certidão é válida por 60 (sessenta) dias a contar da data de sua expedição e sua autenticidade deverá ser confirmada na página <http://recifeemdia.recife.pe.gov.br/certidoes>

**Certidão equivalente ao Certificado de Regularidade Fiscal, nos termos da Lei 8.666/93 e abrange as esferas administrativa e judicial (dívida ativa)**

**A Prefeitura do Recife poderá cobrar e inscrever quaisquer dívidas de responsabilidade do sujeito passivo acima identificado, que vierem a ser apuradas.**

**9. Código de Autenticidade**

**726.3980.8561**

**10. Expedida em**

Recife, 10 de ABRIL de 2023

**11. Certidão emitida com base nos pagamentos registrados até**

03 de ABRIL de 2023



PODER JUDICIÁRIO  
JUSTIÇA DO TRABALHO

## **CERTIDÃO NEGATIVA DE DÉBITOS TRABALHISTAS**

Nome: MULTISSET ENGENHARIA LTDA (MATRIZ E FILIAIS)

CNPJ: 03.539.154/0001-44

Certidão n°: 44074189/2022

Expedição: 07/12/2022, às 16:17:58

Validade: 05/06/2023 - 180 (cento e oitenta) dias, contados da data de sua expedição.

Certifica-se que **MULTISSET ENGENHARIA LTDA (MATRIZ E FILIAIS)**, inscrito(a) no CNPJ sob o n° **03.539.154/0001-44**, **NÃO CONSTA** como inadimplente no Banco Nacional de Devedores Trabalhistas.

Certidão emitida com base nos arts. 642-A e 883-A da Consolidação das Leis do Trabalho, acrescentados pelas Leis ns.º 12.440/2011 e 13.467/2017, e no Ato 01/2022 da CGJT, de 21 de janeiro de 2022.

Os dados constantes desta Certidão são de responsabilidade dos Tribunais do Trabalho.

No caso de pessoa jurídica, a Certidão atesta a empresa em relação a todos os seus estabelecimentos, agências ou filiais.

A aceitação desta certidão condiciona-se à verificação de sua autenticidade no portal do Tribunal Superior do Trabalho na Internet (<http://www.tst.jus.br>).

Certidão emitida gratuitamente.

### **INFORMAÇÃO IMPORTANTE**

Do Banco Nacional de Devedores Trabalhistas constam os dados necessários à identificação das pessoas naturais e jurídicas inadimplentes perante a Justiça do Trabalho quanto às obrigações estabelecidas em sentença condenatória transitada em julgado ou em acordos judiciais trabalhistas, inclusive no concernente aos recolhimentos previdenciários, a honorários, a custas, a emolumentos ou a recolhimentos determinados em lei; ou decorrentes de execução de acordos firmados perante o Ministério Público do Trabalho, Comissão de Conciliação Prévia ou demais títulos que, por disposição legal, contiver força executiva.



Voltar

Imprimir



## **Certificado de Regularidade do FGTS - CRF**

**Inscrição:** 03.539.154/0001-44  
**Razão Social:** MULTISSET ENGENHARIA LTDA  
**Endereço:** R CARNEIRO VILELA 77 / ENCRUZILHADA / RECIFE / PE / 52050-030

A Caixa Econômica Federal, no uso da atribuição que lhe confere o Art. 7, da Lei 8.036, de 11 de maio de 1990, certifica que, nesta data, a empresa acima identificada encontra-se em situação regular perante o Fundo de Garantia do Tempo de Serviço - FGTS.

O presente Certificado não servirá de prova contra cobrança de quaisquer débitos referentes a contribuições e/ou encargos devidos, decorrentes das obrigações com o FGTS.

**Validade:** 19/04/2023 a 18/05/2023

**Certificação Número:** 2023041904173118199960

Informação obtida em 20/04/2023 13:54:14

A utilização deste Certificado para os fins previstos em Lei esta condicionada a verificação de autenticidade no site da Caixa:  
**[www.caixa.gov.br](http://www.caixa.gov.br)**



# PREFEITURA MUNICIPAL DE GRAVATÁ

11.049.830/0001-20

Conta: 420824

Nota de Subempenho

0575/001

### Dados do Fornecedor

Código 40883	Nome do Fornecedor <b>MULTISET ENGENHARIA LTDA</b>	Cidade <b>RECIFE</b>	U.F. <b>PE</b>
Endereço <b>R CARNEIRO VILELA</b>			
C.N.P./J.C.P.F. <b>03.539.154/0001-44</b>	Dados bancários BANCO:	AGENCIA:	CONTA Nº.

### Especificação do Material ou Serviço

Descrição do Empenho VALOR EMPENHADO REFERENTE A CONCLUSAO DA CONSTRUÇÃO DA CRECHE PRE ESCOLARTIPO 1 - ALPES SUIÇO - PROCESSO 084/2022. REFERENTE AO BM 001 - PERIODO DE 14/03 A 01/05/2023 - NF 2090	Valor Bruto R\$ :  <b>19.880,94</b>
--	---

Código	Classificação da Despesa Empenhada	Ficha: 385
02 02 11 00 4.4.90.51.99 12.365.1207.1317.0000	PODER EXECUTIVO SECRETARIA DE EDUCAÇÃO OUTRAS OBRAS E INSTALAÇÕES Construção de Creches no Município	
0 05 25	Recursos nao Destinados a Contrapartida TRANSFERÊNCIAS E CONVÊNIOS FEDERAIS-VINCULADOS Outras Transferências do FNDE	

Dados do Empenho			Saldo Anterior:	1.000.000,00
Tipo de Empenho GL - Global	Data da Emissão 15/05/2023	Vencimento 15/05/2023	Valor do Subempenho:	19.880,94
Licitação (modalidade) OUTRO NÃO	Nº da Licitação	Processo	Saldo Atual:	980.119,06
Requisição	Documento			

Descontos	INSS - PRESTADOR PM 526,09	ISS - PRINCIPAL 334,78	IRRF- OUTROS RENDIMENTOS-PRINCIPA 143,48	Valor Liquido R\$: <b>18.876,59</b>
-----------	----------------------------	------------------------	--	--

VALOR A SER PAGO R\$ **18.876,59**  
 dezoito mil, oitocentos e setenta e seis reais e cinquenta e nove centavos

Deduzido da dotação própria Milton Diretor de Finanças Secretaria de Finanças PREFEITURA MUNICIPAL DE GRAVATÁ	Data: 15/05/2023	Atesto que contem e recebi o(s) material(ais)/serviço(s)  Francisco Batista de Lima Secretaria de Educação Responsável
Liquidado em: Milton Data: 31/05/23	Pague-se: Francisco Batista de Lima Secretaria de Educação Ordenador	Ord. de Crédito Nº: Data: / / Tesoureiro Francisco Batista de Lima Secretaria de Finanças

Gravata PA R Conta: 420824 Data: 31/05/23	<p align="center"><b>Recibo</b></p> <p>Recebi(emos) a importancia de R\$ <b>18.876,59</b>  <b>dezoito mil, oitocentos e setenta e seis reais e cinquenta e nove centavos</b></p> <p>Correspondente ao Crédito discriminado nesta Nota de Empenho e/ou Ordem de Pagamento.</p> <p>Documento de identificação: RG nº. _____ Orgão Emissor: _____</p> <p>Em: _____ Assinatura: _____</p>
---	---



PREFEITURA MUNICIPAL DE GRAVATÁ

11.049.830/0001-20

Exercício: 2023

ORDEM DE PAGAMENTO

ORDEM DE PAGAMENTO 04022

DATA: 31/05/2023 VENCTO:15/05/2023 PAGTO: 31/05/2023
Credor...: MULTISSET ENGENHARIA LTDA CNPJ: 03.539.154/0001-44 Cod: 40883
Endereço: R CARNEIRO VILELA CEP: 52050-033
Cidade...: RECIFE

Discriminação...:

VALOR EMPENHADO REFERENTE A CONCLUSAO DA CONSTRUÇÃO DA CRECHE PRE ESCOLARTIP
O 1 - ALPES SUIÇO - PROCESSO 084/2022. REFERENTE AO BM 001 - PERIODO DE 14/0
3 A 01/05/2023 - NF 2090

Valor 19.880,94

(dezenove mil, oitocentos e oitenta reais e noventa e quatro centavos)
\*\*\*\*\*
\*\*\*\*\*

Despesa Bruta: . . . . . R\$ 19.880,94

Table with columns: EMP/SUB N., LOCAL FUNCIONAL, NATUREZA, VALOR, ANULAÇÃO, DESCONTO, LIQUIDO. Row 1: 575 / 1 GL 021100 12.365.1207.1317.0000 4.4.90.51.00 R\$ 19.880,94 R\$ 0,00 R\$ 1.004,35 R\$ 18.876,59. Row 2: TOTAL . . . . . R\$ 19.880,94 R\$ 0,00 R\$ 1.004,35 R\$ 18.876,59

Despesa Líquida: . . . . . R\$ 18.876,59

ORDEM DE PAGAMENTO

PAGUE-SE \_\_\_/\_\_\_/\_\_\_

Pagamento efetuado com o(s) seguinte(s) Recurso(s):

Table with columns: Banco, Conta, Cheque, Valor R\$. Row 1: 001 | 420824 | | 18.876,59. Row 2: TOTAL . . . . . R\$ 18.876,59

Despesa paga em 31/05/2023 Com os recursos acima discriminados

Tesoureiro

RECIBO: Recebi (emos) o valor constante desse(s) Empenho(s)

Ass: \_\_\_\_\_ Nome: \_\_\_\_\_
CGC/CPF: \_\_\_\_\_

OFÍCIO Nº 899/2023/PMG/SECEDUC

Gravata, 24 de maio de 2023.

Ao Ilmo. Senhor  
Fábio Romero da Silva  
Secretário Municipal de Finanças  
Rua Izaltino Poggi, 265, 2º andar, Prado  
55642-160 Gravata/PE

**Assunto: Solicitação de pagamento.**

Senhor Secretário,

Venho através deste, solicitar pagamento em razão da empresa **Multiset Engenharia LTDA**, cadastrada sob CNPJ nº 03.539.154/0001-44 – Referente ao Contrato PMG/SECEDUC nº 035/2023, Processo Licitatório nº 084/2022, Concorrência nº 03/2022, que tem por objeto a contratação de empresa especializada para conclusão da construção da Creche Pré-Escolar Tipo 1, Alpes Suíços, Localizada na Rua Adelia da Silva Pereira, no Bairro Alpes Suíços, no município de Gravata/PE.

Segue em anexo, Boletim de Medição nº 01, Nota Fiscal nº 2093 no valor de R\$ R\$ 19.880,94 (dezenove mil, oitocentos e oitenta e noventa e quatro centavos), assim como certidões da empresa devidamente atualizadas.

Para fins de pagamento, informo as dotações a seguir:

ÓRGÃO: 02.00 - PODER EXECUTIVO  
UNIDADE: 02.11 - SECRETARIA DE EDUCAÇÃO  
UNIDADE: 02.12 - EDUCAÇÃO  
ATIVIDADE: 12.361.1207.1317.0000 – CONSTRUÇÃO DE CRECHES NO MUNICÍPIO  
DESPESA: 4.4.90.51.00 – OBRAS E INSTALAÇÕES  
FONTE DE RECURSO: 569.001 – FNDE

Valor para dotação supracitada: R\$ 19.880,94 (dezenove mil, oitocentos e oitenta e noventa e quatro centavos).



COMPROMISSO COM AS PESSOAS  
Prefeitura de Gravatá  
Secretaria de Municipal Educação

Informo ainda que o valor a ser pago deve ser retirado da conta destina à obra supracitada, dados da conta seguem abaixo:

Agencia: 0922  
Conta Corrente: 000420824

Sem mais para o momento, externo os votos de apreço e consideração.

Atenciosamente,

Documento assinado digitalmente  
IRANICE BATISTA DE LIMA  
Data: 27/05/2023 13:11:50 -0300  
Verifique em <https://validar.br.gov.br/>

IRANICE BATISTA DE LIMA  
Secretária Municipal de Educação



PREFEITURA DO  
**RECIFE**  
SECRETARIA DE FINANÇAS



Nota Fiscal de Serviços Eletrônica

Número da Nota

00002093

Data e Hora de Emissão

18/05/2023 11:00:56

Código de Verificação

XUGE-IJAQ

**PRESTADOR DE SERVIÇOS**



CPF/CNPJ: 03.639.154/0001-44

Inscrição Municipal: 299.300-7

Nome/Razão Social: MULTISSET ENGENHARIA LTDA

Endereço: RUA CARNEIRO VILELA 77 - AFLITOS - CEP: 52050-033

Município: Recife

UF: PE

E-mail: multisetengenharia@yahoo.com.br

**TOMADOR DE SERVIÇOS**

Nome/Razão Social: MUNICIPIO DE GRAVATA

CPF/CNPJ: 11.049.830/0001-20

Inscrição Municipal: ----

Endereço: R Cleto Campelo 268 - Gravata Centro - CEP: 66641-000

Município: Gravata

UF: PE

E-mail: ----

**DISCRIMINAÇÃO DOS SERVIÇOS**

EXECUÇÃO DE SERVIÇO DE CONTRATAÇÃO DE EMPRESA ESPECIALIZADA PARA CONCLUSÃO DA CONSTRUÇÃO DA CRECHE PRE-ESCOLAR TIPO 1, ALPES SUIÇO, LOCALIZADA DA RUA ADELIA DA SILVA PEREIRA, NO BAIRRO ALPES SUIÇO, NO MUNICÍPIO DE GRAVATA/PE.  
CONFORME ESPECIFICADO E QUANTIFICADO NO CONTRATO Nº 035/2023, REFERENTE AO PROCESSO LICITATORIO Nº 084/2022, CONCORRÊNCIA Nº 003/2022; CEI - 900144243175; CONTRATO SEM DESONERAÇÃO.  
REFERENTE AO BM Nº 01 CRECHE - FNDE. PERÍODO DE 14/03/2023 a 01/05/2023.  
VALOR REFERENTE A MÃO DE OBRA (50%) R\$ 9.940,47  
RETENÇÃO PREVIDENCIA SOCIAL 11% R\$ 1.093,45  
VALOR REFERENTE A MATERIAL (50%) R\$ 9.940,47  
AGENCIA 1294  
OPERAÇÃO 003 CONTA 3388-7

Retenção de COFINS R\$ 0,00	Retenção de CSLL R\$ 0,00	Retenção de INSS R\$ 1.093,45	Retenção de IRPJ R\$ 298,21	Retenção de PIS R\$ 0,00	Outras Retenções R\$ 0,00
--------------------------------	------------------------------	----------------------------------	--------------------------------	-----------------------------	------------------------------

**VALOR TOTAL DO SERVIÇO = R\$ 19.880,94**

Código da Atividade Prestada  
4399199 - SERVIÇOS ESPECIALIZADOS PARA CONSTRUÇÃO NÃO ESPECIFICADOS ANTERIORMENTE  
07.05 - Reparação, conservação e reforma de edifícios, estradas, pontes, portos e congêneres (exceto o fornecimento de mercadorias produzidas pelo prestador dos serviços, fora do local da prestação dos serviços, que fica sujeito ao ICMS)

Deduções (R\$)	Desconto Incund (R\$)	Base de Cálculo (R\$)	Alíquota (%)	Valor do ISS (R\$)	Crédito por STU (R\$)
6.964,28	0,00	13.916,66	5,00%	695,83	0,00

**OUTRAS INFORMAÇÕES**

- Esta NFS-e foi emitida com respaldo nas Leis 17.407/2008 e 17.408/2008
- O ISS desta NFS-e será RETIDO pelo Tomador de Serviço.
- O ISS desta NFS-e é devido FORA do Município de Recife. Local da prestação do serviço: Gravata - PE
- Esta NFS-e não gera crédito
- Esta NFS-e foi emitida em substituição a NF-e 00002090, emitida em 15/05/2023
- CEI / Código da Obra 90 014 42431/75



Documento assinado digitalmente  
ELISIO SOARES FALCAO FILHO  
Data: 22/05/2023 11:57:25-0300  
Verifique em <https://validar.lfd.gov.br>

Digitalizado com CamScanner

Digitalizado com CamScanner



03333114517285791  
31/05/2023 15:14:48

## DOC ou TED Eletrônico

### Debitado

Agência 922-9  
Conta corrente 42082-4 PM GRAVATA-PAR -

### Creditado

Banco 104 CAIXA ECONOMICA FEDERAL  
Agência (sem DV) 1294 TEATRO MARROCOS  
Conta corrente (com DV) 33887  
CNPJ 03.539.154/0001-44  
Nome favorecido MULTISSET ENGENHARIA LTDA  
Finalidade CREDITO EM CONTA  
Número documento 53.101  
Valor 18.876,59  
Destinação 0  
Data transferência 31/05/2023  
\*C\* - CNPJ diferente  
Autenticação SISBB 54B7D8E9B8D21E5E

Assinada por JF183329FRANCISCO BARROS DE ALMEIDA  
JE676908FABIO ROMERO DA SILVA

31/05/2023 12:14:32  
31/05/2023 15:14:48

Transação efetuada com sucesso.

Transação efetuada com sucesso por: JE676908 FABIO ROMERO DA SILVA.



## PREFEITURA MUNICIPAL DE GRAVATÁ

OBRA: CONCLUSÃO DA CONSTRUÇÃO DA CRECHE PRÉ-ESCOLAR TIPO 1, ALPES SUIÇO

PROCESSO: N°094/2022 CONCORRÊNCIA N°003/2022 CONTRATO N° 035/2023

LOCAL: Rua Adélia da Silva Pereira, no Bairro Alpes Suiço, no município de Gravata/PE

EMPRESA: Multiset Engenharia CNPJ: 03.539.154/0001-44

DATA DE ELABORAÇÃO: 01/05/23

PERÍODO: 14/03/2023 A 01/05/2023

RESUMO FINANCEIRO		valor (R\$)	%
ORDEN DE SERVIÇO:	14/03/2023		
PRazo DE EXECUÇÃO:	300 DIAS	2.939.796,32	
PRazo DE EXECUÇÃO:	49 DIAS	2.939.796,32	100,00%
PARALISAÇÃO:			
REINÍCIO:			
ADITIVO DE PRAZO:	0 DIAS	19.880,94	0,68%
PRazo RESTANTE:	252 DIAS	19.880,94	0,68%
		2.919.915,38	99,32%

### BOLETIM DE MEDIÇÃO 01

ITEM	CÓD	BANCO	DISCRIMINAÇÃO DOS SERVIÇOS	UND	FÍSICO		ACUMULADO	P. UNIT. C/BDI	CONTRATO	MEDIDO	ACUMULADO	REFLEXO
					CONTRATO	MEDIDO						
1			<b>SERVIÇOS PRELIMINARES</b>									
1.1	D039	CPU	Placa da obra em chapa de aço galvanizado, Padrão Governo Federal	m²	6,00	6,00		R\$ 438,75	R\$ 20.907,04	R\$ 17.881,92	R\$ 17.881,92	100,00%
1.2	98458	SINAPI	Tapume de chapa de madeira compensada, espessura 6mm (40x2,20m)	m²	80,00	80,00		R\$ 132,56	R\$ 10.604,80	R\$ 10.604,80	R\$ 10.604,80	100,00%
1.3	D038	CPU	Entrada de energia elétrica aérea mono/fásica 50A com poste de concreto; inclusive cabeamento, caixa de proteção para medidor e aterramento	un	1,00	1,00		R\$ 2.046,68	R\$ 2.046,68	R\$ 2.046,68	R\$ 2.046,68	100,00%
1.4	C2850	SEINFRA	Ligação provisória de energia elétrica em canteiro de obra	un	1,00	1,00		R\$ 1.296,65	R\$ 1.296,65	R\$ 1.296,65	R\$ 1.296,65	100,00%
1.5	C2851	SEINFRA	Instalação provisória de água	un	1,00	1,00		R\$ 1.088,12	R\$ 1.088,12	R\$ 1.088,12	R\$ 1.088,12	100,00%
1.6	C2849	SEINFRA	Instalações provisórias de esgoto	un	1,00	1,00		R\$ 204,16	R\$ 204,16	R\$ 204,16	R\$ 204,16	100,00%
1.7	99059	SINAPI	Locação da obra (execução de gabarito)	m²	0,15	0,15		R\$ 60,05	R\$ 9,01	R\$ 9,01	R\$ 9,01	100,00%
1.8	C2290	SEINFRA	Sondagem do terreno (mínimo de 2 furos com 7m de profundidade para até 200m²)	m	56,00	-		R\$ 54,02	R\$ 3.025,12	R\$ -	R\$ -	0,00%
2			<b>MOVIMENTO DE TERRA PARA FUNDAÇÕES</b>									
2.1			<b>EDIFICAÇÃO</b>									
2.1.1	93382	SINAPI	Aterro aplicado em camadas de 0,20 m com material argilo - arenoso (entre baldramas)	m³	9,68	-		R\$ 39,34	R\$ 380,81	R\$ -	R\$ -	0,00%
2.1.2	93358	SINAPI	Escavação manual de valas em qualquer terreno exceto rocha até h=2,0 m	m³	43,05	-		R\$ 82,94	R\$ 3.570,57	R\$ -	R\$ -	0,00%
2.1.3	96995	SINAPI	Reaterro aplicado de vala com material da obra	m³	23,46	-		R\$ 50,28	R\$ 1.179,57	R\$ -	R\$ -	0,00%
2.2			<b>MURETA E ABRIGO GAS</b>									
2.2.1	93358	SINAPI	Escavação manual de valas em qualquer terreno exceto rocha até h=2,0 m	m³	10,76	-		R\$ 82,94	R\$ 892,43	R\$ -	R\$ -	0,00%
2.2.2	101616	SINAPI	Regularização e compactação do fundo de valas	m²	14,54	-		R\$ 6,24	R\$ 90,73	R\$ -	R\$ -	0,00%
2.2.3	96995	SINAPI	Reaterro aplicado de vala com material da obra	m³	9,10	-		R\$ 50,28	R\$ 457,55	R\$ -	R\$ -	0,00%
2.3			<b>CASTELO D'ÁGUA</b>									
2.3.1	93358	SINAPI	Escavação manual de valas em qualquer terreno exceto rocha até h=2,0 m	m³	9,60	9,60		R\$ 82,94	R\$ 796,22	R\$ 796,22	R\$ 796,22	100,00%
2.3.2	101616	SINAPI	Regularização e compactação do fundo de valas	m²	12,96	-		R\$ 6,24	R\$ 80,87	R\$ -	R\$ -	0,00%
2.3.3	96995	SINAPI	Reaterro aplicado de vala com material da obra	m³	1,82	-		R\$ 50,28	R\$ 91,51	R\$ -	R\$ -	0,00%
3			<b>FUNDAÇÕES</b>									
3.2			<b>CONCRETO ARMADO PARA FUNDAÇÕES - VIGAS BALDRAMES</b>									
3.2.1	96535	SINAPI	Forma de madeira em tábuas para fundações, com reaproveitamento	m²	38,18	-		R\$ 160,35	R\$ 6.122,16	R\$ -	R\$ -	0,00%

*[Assinatura]*  
MULTISET ENGENHARIA LTDA.  
Flitz Engelells Guedes  
Engenheiro Civil e Eletricista  
CREAPE 180089876-2



ITEM	CÓD	BANCO	DISCRIMINAÇÃO DOS SERVIÇOS	UND	FÍSICO		P.UNIT. C/BDI	FINANCEIRO			REFLEXO
					CONTRATO	MEDIDO		ACUMULADO	CONTRATO	MEDIDO	
3.2.7	103672	SINAPI	Concreto Bombeado fck= 25MPa; incluindo preparo, lançamento e adensamento	m³	2,60	-	R\$ 642,21	R\$ 1.669,75	R\$ -	R\$ -	0,00%
<b>3.3</b>			<b>FUNDAÇÃO DO CASTELO D'ÁGUA</b>					<b>R\$ 23.123,51</b>	<b>R\$ -</b>	<b>R\$ -</b>	<b>0,00%</b>
3.3.1	100899	SINAPI	Estaca Ø 25cm escavada manualmente fck= 15MPa, sem armadura 7m	m	63,00	-	R\$ 92,94	R\$ 5.855,22	R\$ -	R\$ -	0,00%
3.3.2	95601	SINAPI	Corte e reparo em cabeça de estaca	un	9,00	-	R\$ 20,99	R\$ 188,91	R\$ -	R\$ -	0,00%
3.3.3	95241	SINAPI	Lastro de concreto não-estrutural, espessura 5cm	m²	12,96	-	R\$ 33,05	R\$ 428,33	R\$ -	R\$ -	0,00%
3.3.4	96535	SINAPI	Forma de madeira em tábuas para fundações, com reaproveitamento	m²	8,64	-	R\$ 160,35	R\$ 1.385,42	R\$ -	R\$ -	0,00%
3.3.5	92919	SINAPI	Armação de aço CA-50 Ø 10mm; incluso fornecimento, corte, dobra e colocação	kg	238,29	-	R\$ 17,93	R\$ 4.272,54	R\$ -	R\$ -	0,00%
3.3.6	92921	SINAPI	Armação de aço CA-50 Ø 12,5mm; incluso fornecimento, corte, dobra e colocação	kg	199,34	-	R\$ 15,90	R\$ 3.169,51	R\$ -	R\$ -	0,00%
3.3.7	92924	SINAPI	Armação de aço CA-50 Ø 25mm; incluso fornecimento, corte, dobra e colocação	kg	18,49	-	R\$ 16,73	R\$ 309,34	R\$ -	R\$ -	0,00%
3.3.8	92915	SINAPI	Armação de aço CA-60 Ø 4,2mm; incluso fornecimento, dobra e colocação	kg	23,54	-	R\$ 22,66	R\$ 533,42	R\$ -	R\$ -	0,00%
3.3.9	103672	SINAPI	Concreto Bombeado fck= 25MPa; incluindo preparo, lançamento e adensamento	m³	10,87	-	R\$ 642,21	R\$ 6.980,82	R\$ -	R\$ -	0,00%
<b>3.4</b>			<b>ABRIGO DE GÁS - BLOCOS</b>					<b>R\$ 4.569,35</b>	<b>R\$ -</b>	<b>R\$ -</b>	<b>0,00%</b>
3.4.1	100897	SINAPI	Estaca Ø 30cm escavada manualmente fck= 15MPa, sem armadura	m	21,00	-	R\$ 133,28	R\$ 2.798,88	R\$ -	R\$ -	0,00%
3.4.2	95241	SINAPI	Lastro de concreto não-estrutural, espessura 5cm	m²	1,50	-	R\$ 33,05	R\$ 49,58	R\$ -	R\$ -	0,00%
3.4.3	96535	SINAPI	Forma de madeira em tábuas para fundações, com reaproveitamento	m²	6,00	-	R\$ 160,35	R\$ 962,10	R\$ -	R\$ -	0,00%
3.4.4	92915	SINAPI	Armação de aço CA-60 Ø 5,0mm; incluso fornecimento, corte, dobra e colocação	kg	12,23	-	R\$ 22,66	R\$ 277,13	R\$ -	R\$ -	0,00%
3.4.6	103672	SINAPI	Concreto Bombeado fck= 25MPa; incluindo preparo, lançamento e adensamento	m³	0,75	-	R\$ 642,21	R\$ 481,66	R\$ -	R\$ -	0,00%
<b>3.5</b>			<b>MURETA E ABRIGO DE GÁS - VIGAS BALDRAME</b>					<b>R\$ 10.297,51</b>	<b>R\$ -</b>	<b>R\$ -</b>	<b>0,00%</b>
3.5.1	95241	SINAPI	Lastro de concreto não-estrutural, espessura 5cm	m²	11,45	-	R\$ 33,05	R\$ 378,42	R\$ -	R\$ -	0,00%
3.5.2	96535	SINAPI	Forma de madeira em tábuas para fundações, com reaproveitamento	m²	36,64	-	R\$ 160,35	R\$ 5.875,22	R\$ -	R\$ -	0,00%
3.5.3	92917	SINAPI	Armação de aço CA-50 Ø 8mm; incluso fornecimento, corte, dobra e colocação	kg	78,87	-	R\$ 20,84	R\$ 1.643,65	R\$ -	R\$ -	0,00%
3.5.4	92915	SINAPI	Armação de aço CA-60 Ø 5,0mm; incluso fornecimento, corte, dobra e colocação	kg	8,43	-	R\$ 22,66	R\$ 191,02	R\$ -	R\$ -	0,00%
3.5.5	103672	SINAPI	Concreto Bombeado fck= 25MPa; incluindo preparo, lançamento e adensamento	m³	3,44	-	R\$ 642,21	R\$ 2.209,20	R\$ -	R\$ -	0,00%
<b>4</b>			<b>SUPERESTRUTURA</b>					<b>R\$ 8.136,57</b>	<b>R\$ -</b>	<b>R\$ -</b>	<b>0,00%</b>
<b>4.2</b>			<b>CONCRETO ARMADO - VIGAS</b>					<b>R\$ 1.965,16</b>	<b>R\$ -</b>	<b>R\$ -</b>	<b>0,00%</b>
4.2.6	103672	SINAPI	Concreto Bombeado fck= 25MPa; incluindo preparo, lançamento e adensamento	m³	3,06	-	R\$ 642,21	R\$ 1.965,16	R\$ -	R\$ -	0,00%
<b>4.4</b>			<b>CONCRETO ARMADO - MURETA - PILARES</b>					<b>R\$ 2.155,31</b>	<b>R\$ -</b>	<b>R\$ -</b>	<b>0,00%</b>
4.4.1	92431	SINAPI	Montagem e desmontagem de forma para pilares, em chapa de madeira compensada plastificada com reaproveitamento	m²	14,54	-	R\$ 56,73	R\$ 824,85	R\$ -	R\$ -	0,00%
4.4.2	92917	SINAPI	Armação de aço CA-50 Ø 8mm; incluso fornecimento, corte, dobra e colocação	kg	36,20	-	R\$ 20,84	R\$ 754,41	R\$ -	R\$ -	0,00%
4.4.3	92915	SINAPI	Armação de aço CA-60 Ø 5,0mm; incluso fornecimento, corte, dobra e colocação	kg	7,85	-	R\$ 22,66	R\$ 177,88	R\$ -	R\$ -	0,00%
4.4.4	103672	SINAPI	Concreto Bombeado fck= 25MPa; incluindo preparo, lançamento e adensamento	m³	0,62	-	R\$ 642,21	R\$ 398,17	R\$ -	R\$ -	0,00%

Carimbo de Autenticidade  
CREAPE 180069876-2

MULTISET ENGENHARIA LTDA.  
Fritz Etchells Guedes  
Engenheiro Civil e Eletricista  
CREAPE 180069876-2

ITEM	CÓD	BANCO	DISCRIMINAÇÃO DOS SERVIÇOS	UND	FÍSICO		P. UNIT. C/BDI	FINANCEIRO			REFLEXO	
					CONTRATO	MEDIDO		ACUMULADO	CONTRATO	MEDIDO		ACUMULADO
4.5			<b>CONCRETO ARMADO - CASA DE GÁS - PILARES, VIGAS E LAJE</b>					R\$	4.016,10	R\$	-	0,00%
4.5.1	92431	SINAPI	Montagem e desmontagem de forma para pilares, em chapa de madeira compensada plastificada com reaproveitamento	m²	21,17	-	R\$	56,73	R\$	1.200,97	-	0,00%
4.5.2	92916	SINAPI	Armação de aço CA-50 Ø 6,3mm; incluso fornecimento, corte, dobra e colocação	kg	18,52	-	R\$	22,09	R\$	409,11	-	0,00%
4.5.3	92917	SINAPI	Armação de aço CA-50 Ø 8mm; incluso fornecimento, corte, dobra e colocação	kg	19,50	-	R\$	20,84	R\$	406,38	-	0,00%
4.5.4	92919	SINAPI	Armação de aço CA-50 Ø 10mm; incluso fornecimento, corte, dobra e colocação	kg	29,17	-	R\$	17,93	R\$	523,02	-	0,00%
4.5.5	92915	SINAPI	Armação de aço CA-60 Ø 5,0mm; incluso fornecimento, corte, dobra e colocação	kg	25,77	-	R\$	22,66	R\$	583,95	-	0,00%
4.5.6	103672	SINAPI	Concreto Bombado fck= 25MPa; incluindo preparo, lançamento e adensamento	m³	1,39	-	R\$	642,21	R\$	892,67	-	0,00%
5			<b>ELEMENTOS VAZADOS</b>									
5.1			<b>ALVENARIA DE VEDAÇÃO VERTICAL</b>									
5.1.1	101161	SINAPI	Cobogó de concreto (elemento vazado) - (6x40x40cm) assentado com argamassa traço 1:4 (cimento, areia)	m²	6,10	-	R\$	213,55	R\$	1.302,66	-	0,00%
5.2			<b>ALVENARIA DE VEDAÇÃO</b>									
5.2.1	103322	SINAPI	Alvenaria de vedação de 1/2 vez em tijolos cerâmicos (dimensões nominais: 39x19x09); assentamento em argamassa no traço 1:2:8 (cimento, cal e areia) para parede interna	m²	228,25	-	R\$	56,84	R\$	12.973,73	-	0,00%
5.2.2	103328	SINAPI	Alvenaria de vedação de 1 vez em tijolos cerâmicos de 08 furos (dimensões nominais: 19x19x09); assentamento em argamassa no traço 1:2:8 (cimento, cal e areia) para socos externos	m²	16,86	-	R\$	90,36	R\$	1.523,47	-	0,00%
5.2.3	105324	SINAPI	Alvenaria de vedação horizontal em tijolos cerâmicos dimensões nominais: 14x19x39; assentamento em argamassa no traço 1:2:8 (cimento, cal e areia) para parede externa	m²	416,61	-	R\$	76,08	R\$	31.695,69	-	0,00%
5.2.4	101159	SINAPI	Alvenaria em tijolos maciços 5x10x20 cm (espessura 10cm), acantamento com argamassa no traço 1:2:9 (cimento, cal e areia)	m²	13,02	-	R\$	137,99	R\$	1.796,63	-	0,00%
5.2.5	93202	SINAPI	Encunhamento (aperto de alvenaria) em tijolo cerâmicos maciços 5x10x20cm 1 vez (esp. 20cm), assentamento c/ argamassa traço 1:6 (cimento e areia)	m	463,35	-	R\$	27,04	R\$	12.528,98	-	0,00%
5.2.6	102253	SINAPI	Divisória de banheiros e sanitários em granito com espessura de 2cm polido assentado com argamassa traço 1:4	m²	15,72	-	R\$	925,55	R\$	14.549,65	-	0,00%
5.2.7	C4495	SEINFRA	Fechamento de shafts em gesso acartonado	m²	7,20	-	R\$	94,11	R\$	677,59	-	0,00%
5.3			<b>ALVENARIA DA MURETA</b>									
5.3.1	103324	SINAPI	Alvenaria de vedação horizontal em tijolos cerâmicos dimensões nominais: 14x19x39; assentamento em argamassa no traço 1:2:8 (cimento, cal e areia)	m²	41,77	-	R\$	76,08	R\$	3.177,86	-	0,00%
6			<b>ESQUADRIAS</b>									
6.1			<b>PORTAS DE MADEIRA</b>									
6.1.1	90842	SINAPI	Porta de Madeira - PM1 - 70x210, incluso ferragens e fechadura, conforme projeto de esquadrias	un	10,00	-	R\$	974,07	R\$	9.740,70	-	0,00%
6.1.2	91335	SINAPI	Porta de Madeira - PM2 - 80x210, com veneziana, incluso ferragens e fechadura, conforme projeto de esquadrias	un	5,00	-	R\$	1.565,44	R\$	7.827,20	-	0,00%
6.1.3	90843	SINAPI	Porta de Madeira - PM3 - 80x210, incluso ferragens e fechadura, conforme projeto de esquadrias	un	6,00	-	R\$	1.017,41	R\$	6.104,46	-	0,00%

Carimbo e Assinatura

MULTISET ENGENHARIA LTDA.  
Fritz Engels Guedes  
Engenheiro Civil e Eletricista  
CREG/PE 180069876-2

ITEM	CÓD	BANCO	DISCRIMINAÇÃO DOS SERVIÇOS	UND	FÍSICO		P. UNIT. C/BDI	FINANCEIRO			REFLEXO
					CONTRATO	MEDIDO		ACUMULADO	CONTRATO	MEDIDO	
6.1.4	90843	SINAPI	Porta de Madeira - PM4 - 80x210, incluso ferragens e fechadura, conforme projeto de esquadrias	un	4,00	-	R\$ 1.017,41	R\$	4.069,64	R\$	0,00%
6.1.5	90843	SINAPI	Porta de Madeira - PM5 - 80x210, incluso ferragens e fechadura, conforme projeto de esquadrias	un	10,00	-	R\$ 1.017,41	R\$	10.174,10	R\$	0,00%
6.1.6	90788	SINAPI	Porta de compensado de madeira - PM6 - 60x100, folha lisa revestida com laminado melamínico, incluso ferragens, conforme projeto de esquadrias	un	8,00	-	R\$ 622,55	R\$	4.980,40	R\$	0,00%
<b>6.2</b>			<b>FERRAGENS E ACESSÓRIOS</b>					<b>R\$ 7.595,38</b>	<b>R\$</b>	<b>R\$</b>	<b>0,00%</b>
6.2.1	100705	SINAPI	Fechadura de embutir completa, tipo tarjeta livre-ocupado	un	8,00	-	R\$ 84,58	R\$	676,64	R\$	0,00%
6.2.2	100866	SINAPI	Peças de apoio para deficientes em aço inox, 60cm reta NBR9050, JACKWAL, nas portas PM3 e PM5	m	8,40	-	R\$ 329,99	R\$	2.771,92	R\$	0,00%
6.2.3	D030	CPU	Chapa metálica (alumínio) 0,80mm x 0,4m, e= 1mm para as portas - fornecimento e instalação	m²	19,20	-	R\$ 215,98	R\$	4.146,82	R\$	0,00%
<b>6.3</b>			<b>PORTAS EM ALUMÍNIO</b>					<b>R\$ 60.072,53</b>	<b>R\$</b>	<b>R\$</b>	<b>0,00%</b>
6.3.1	D051	CPU	Porta de abrir - PA1 - 100x210 em chapa de alumínio com veneziana e vidro mini boreal- conforme projeto de esquadrias, inclusive ferragens e vidro	m²	2,10	-	R\$ 323,50	R\$	679,35	R\$	0,00%
6.3.2	D051	CPU	Porta de abrir - PA2 - 80x210 em chapa de alumínio com veneziana e vidro mini boreal- conforme projeto de esquadrias, inclusive ferragens e vidro	m²	1,68	-	R\$ 323,50	R\$	543,48	R\$	0,00%
6.3.3	91341	SINAPI	Porta de abrir - PA3 - 160x210 em chapa de alumínio com veneziana- conforme projeto de esquadrias, inclusive ferragens e vidro	m²	6,72	-	R\$ 505,06	R\$	3.394,00	R\$	0,00%
6.3.4	100702	SINAPI	Porta de correr - PA4 - 450x270 conforme projeto de esquadrias, inclusive ferragens e vidro liso incolor, espessura 8mm	m²	143,10	-	R\$ 341,31	R\$	48.841,46	R\$	0,00%
6.3.5	100702	SINAPI	Porta de correr - PA5 - 240x210 - conforme projeto de esquadrias, inclusive ferragens e vidro liso incolor, espessura 8mm	m²	5,04	-	R\$ 341,31	R\$	1.720,20	R\$	0,00%
6.3.6	91341	SINAPI	Porta de abrir - PA6 - 120x185 - veneziana- conforme projeto de esquadrias, inclusive ferragens	m²	4,44	-	R\$ 505,06	R\$	2.242,47	R\$	0,00%
6.3.7	91341	SINAPI	Porta de abrir - PA7 - 160-90x210 - veneziana- conforme projeto de esquadrias, inclusive ferragens	m²	5,25	-	R\$ 505,06	R\$	2.651,57	R\$	0,00%
<b>6.4</b>			<b>PORTAS DE VIDRO - PV</b>					<b>R\$ 6.975,10</b>	<b>R\$</b>	<b>R\$</b>	<b>0,00%</b>
6.4.1	D043	CPU	Porta de Vidro temperado - PV1 - 175x230, com ferragens, conforme projeto de esquadrias	un	1,00	-	R\$ 2.609,69	R\$	2.609,69	R\$	0,00%
6.4.2	D043	CPU	Porta de Vidro temperado - PV2 - 175x230, de abrir, com ferragens, conforme projeto de esquadrias	un	1,00	-	R\$ 2.609,69	R\$	2.609,69	R\$	0,00%
6.4.3	102181	SINAPI	Bandeiras fixas de vidro 175x35 para porta PV2, conforme projeto de esquadria	m²	3,53	-	R\$ 497,37	R\$	1.755,72	R\$	0,00%
<b>6.5</b>			<b>JANELAS DE ALUMÍNIO - JA</b>					<b>R\$ 83.778,81</b>	<b>R\$</b>	<b>R\$</b>	<b>0,00%</b>
6.5.1	94559	SINAPI	Janela de Alumínio - JA-01, 70x125, completa conforme projeto de esquadrias - Guilhotina	m²	1,75	-	R\$ 844,22	R\$	1.477,39	R\$	0,00%
6.5.2	94559	SINAPI	Janela de Alumínio - JA-02, 110x145, completa conforme projeto de esquadrias - Guilhotina	m²	1,60	-	R\$ 844,22	R\$	1.350,75	R\$	0,00%
6.5.3	100674	SINAPI	Janela de Alumínio - JA-03, 140x115, completa conforme projeto de esquadrias - Fixa	m²	3,22	-	R\$ 616,88	R\$	1.986,35	R\$	0,00%
6.5.4	94559	SINAPI	Janela de Alumínio - JA-04, 140x145, completa conforme projeto de esquadrias - Guilhotina	m²	2,03	-	R\$ 844,22	R\$	1.713,77	R\$	0,00%
6.5.5	100674	SINAPI	Janela de Alumínio - JA-05, 200x105, completa conforme projeto de esquadrias - Fixa	m²	2,16	-	R\$ 616,88	R\$	1.332,46	R\$	0,00%
6.5.6	94559	SINAPI	Janela de Alumínio - JA-06, 210x60, completa conforme projeto de esquadrias - Maxim-ar - incluso vidro liso incolor, espessura 6mm	m²	2,10	-	R\$ 590,88	R\$	1.240,85	R\$	0,00%

RECIBO DE PAGAMENTO  
Nº 00000000000000000000  
DATA 09/09/2017

MULTISET ENGENHARIA  
Friz Engels Guedes  
Engenheiro Civil e Eletricista  
CREAPE 190069876-2

ITEM	CÓD	BANCO	DISCRIMINAÇÃO DOS SERVIÇOS	UND	FÍSICO		P.UNIT. C/BDI	FINANCEIRO			REFLEXO
					CONTRATO	MEDIDO		ACUMULADO	CONTRATO	MEDIDO	
6.5.7	94569	SINAPI	Janela de Alumínio - JA-07, 210x75, completa conforme projeto de esquadrias - Maxim-ar - incluso vidro liso incolor, espessura 6mm	m²	12,60	-	R\$ 590,88	R\$ 7.445,09	R\$ -	R\$ -	0,00%
6.5.8	94569	SINAPI	Janela de Alumínio - JA-08, 210x100, completa conforme projeto de esquadrias - Maxim-ar - incluso vidro liso incolor, espessura 6mm	m²	6,30	-	R\$ 590,88	R\$ 3.722,54	R\$ -	R\$ -	0,00%
6.5.9	94569	SINAPI	Janela de Alumínio - JA-09, 210x150, completa conforme projeto de esquadrias - Maxim-ar - incluso vidro liso incolor, espessura 6mm	m²	18,90	-	R\$ 590,88	R\$ 11.167,63	R\$ -	R\$ -	0,00%
6.5.10	94569	SINAPI	Janela de Alumínio - JA-10, 140x75, completa conforme projeto de esquadrias - Maxim-ar - incluso vidro liso incolor, espessura 6mm	m²	2,10	-	R\$ 590,88	R\$ 1.240,85	R\$ -	R\$ -	0,00%
6.5.11	94569	SINAPI	Janela de Alumínio - JA-11, 140x75, completa conforme projeto de esquadrias - Maxim-ar - incluso vidro liso incolor, espessura 6mm	m²	6,30	-	R\$ 590,88	R\$ 3.722,54	R\$ -	R\$ -	0,00%
6.5.12	94569	SINAPI	Janela de Alumínio - JA-12, 420x50, completa conforme projeto de esquadrias - Maxim-ar - incluso vidro liso incolor, espessura 6mm	m²	8,40	-	R\$ 590,88	R\$ 4.963,39	R\$ -	R\$ -	0,00%
6.5.13	94569	SINAPI	Janela de Alumínio - JA-13, 420x150, completa conforme projeto de esquadrias - Maxim-ar - incluso vidro liso incolor, espessura 6mm	m²	12,60	-	R\$ 590,88	R\$ 7.445,09	R\$ -	R\$ -	0,00%
6.5.14	94569	SINAPI	Janela de Alumínio - JA-14, 560x100, completa conforme projeto de esquadrias - Maxim-ar - incluso vidro liso incolor, espessura 6mm	m²	33,60	-	R\$ 590,88	R\$ 19.853,57	R\$ -	R\$ -	0,00%
6.5.15	94569	SINAPI	Janela de Alumínio - JA-15, 560x150, completa conforme projeto de esquadrias - Maxim-ar - incluso vidro liso incolor, espessura 6mm	m²	16,80	-	R\$ 590,88	R\$ 9.926,78	R\$ -	R\$ -	0,00%
6.5.16	100674	SINAPI	Janela de Alumínio - JA-16, 160x0,85, completa conforme projeto de esquadrias - Fixa	m²	5,44	-	R\$ 616,88	R\$ 3.355,83	R\$ -	R\$ -	0,00%
6.5.17	8970	ORSE	Tela de nylon tipo mosquiteiro com moldura em alumínio anodizado natural	m²	19,38	-	R\$ 94,63	R\$ 1.833,93	R\$ -	R\$ -	0,00%
<b>6.6</b>			<b>VIDROS</b>					<b>R\$ 19.673,43</b>	<b>R\$ -</b>	<b>R\$ -</b>	<b>0,00%</b>
6.6.1	102179	SINAPI	Vidro liso temperado incolor, espessura 6mm para janelas	m²	16,20	-	R\$ 358,04	R\$ 5.800,25	R\$ -	R\$ -	0,00%
6.6.2	102179	SINAPI	Vidro liso temperado incolor, espessura 6mm para porta PMS	m²	2,18	-	R\$ 358,04	R\$ 780,53	R\$ -	R\$ -	0,00%
6.6.3	102181	SINAPI	Box em vidro temperado incolor, 10mm, com altura de 1,80m	m²	7,20	-	R\$ 497,37	R\$ 3.581,06	R\$ -	R\$ -	0,00%
6.6.4	102181	SINAPI	Divisória em vidro temperado, jateado, 10mm com porta de correr	m²	3,57	-	R\$ 497,37	R\$ 1.775,61	R\$ -	R\$ -	0,00%
6.6.5	C4835	SEINFRA	Espelho cristal esp. 4mm sem moldura de madeira	m²	16,90	-	R\$ 457,75	R\$ 7.735,98	R\$ -	R\$ -	0,00%
<b>6.7</b>			<b>ESQUADRIA - GRADIL METÁLICO</b>					<b>R\$ 111.403,57</b>	<b>R\$ -</b>	<b>R\$ -</b>	<b>0,00%</b>
6.7.1	10812	ORSE	Porta de Vidro temperado - PV2 - 175x230, de abrir, com ferragens, conforme projeto de esquadrias NYLOF	m²	69,79	-	R\$ 408,27	R\$ 28.493,16	R\$ -	R\$ -	0,00%
6.7.2	10812	ORSE	Portão de abrir em chapa de aço perfurada, inclusive pintura - fornecimento e instalação (PFI e PF2)	m²	20,52	-	R\$ 408,27	R\$ 8.377,70	R\$ -	R\$ -	0,00%
6.7.3	10812	ORSE	Fechamento com chapa de aço perfurada, inclusive perfil metálicos para suporte e pintura - fornecimento e instalação	m²	164,44	-	R\$ 408,27	R\$ 67.135,92	R\$ -	R\$ -	0,00%
6.7.4	100701	SINAPI	Portão de abrir com gradil metálico e tela de aço galvanizado, inclusive pintura - fornecimento e instalação	m²	13,50	-	R\$ 547,91	R\$ 7.396,79	R\$ -	R\$ -	0,00%

Assinatura do Responsável Técnico  
C.R. 005.190-DIPE

MULTISET ENGENHARIA LTDA.  
Fritz Encelias Guedes  
Engenheiro Civil e Eletricitista  
CREAPE 180089876-2

ITEM	CÓD	BANCO	DISCRIMINAÇÃO DOS SERVIÇOS	UND	FÍSICO		P.UNIT. C/BDI	FINANCEIRO		REFLEXO
					CONTRATO	MEDIDO		CONTRATO	MEDIDO	
7			<b>SISTEMAS DE COBERTURA</b>					R\$ 586.722,43	R\$ -	0,00%
7.1	100774	SINAPI	ESTRUTURA TRELICADA DE COBERTURA, TIPO SHED, COM LIGAÇÕES SOLDADAS, INCLUSOS PERFIS METÁLICOS, CHAPAS METÁLICAS, MÃO DE OBRA E TRANSPORTE COM GUINDASTE - FORNECIMENTO E INSTALAÇÃO.AF_01/2020_P	KG	10014,18	-	R\$ 14,82	R\$ 148.410,15	R\$ -	0,00%
7.2	94216	SINAPI	Telha Sanduiche metálica com preenchimento em PIR	m²	1402,03	-	R\$ 260,97	R\$ 365.887,77	R\$ -	0,00%
7.3	254	ORSE	Cumeeira em alumínio - 30cm de cada lado, e= 0,8mm	m	83,13	-	R\$ 108,88	R\$ 9.051,19	R\$ -	0,00%
7.4	94228	SINAPI	Calha em chapa metálica Nº 22 desenvolvidimento de 63 cm	m²	115,14	-	R\$ 91,98	R\$ 10.590,58	R\$ -	0,00%
7.5	94231	SINAPI	Ruífo em chapa de aço galvanizado nr. 24, desenvolvidimento 73 cm	m	139,80	-	R\$ 55,39	R\$ 7.743,52	R\$ -	0,00%
7.6	94231	SINAPI	Ruífo em chapa de aço galvanizado nr. 24, desenvolvidimento 39 cm	m	66,15	-	R\$ 55,39	R\$ 3.664,05	R\$ -	0,00%
7.7	94231	SINAPI	Ruífo em chapa de aço galvanizado nr. 24, desenvolvidimento 32 cm	m	108,80	-	R\$ 55,39	R\$ 6.026,43	R\$ -	0,00%
7.8	C0773	SEINFRA	Pingadeira ou chapim em concreto aparente desempenado	m	266,00	-	R\$ 132,89	R\$ 35.348,74	R\$ -	0,00%
8			<b>IMPERMEABILIZAÇÃO</b>					R\$ 11.241,23	R\$ -	0,00%
8.2	98560	SINAPI	Impermeabilização com argamassa e aditivo impermeabilizante e=2cm em áreas molhadas	m²	211,50	-	R\$ 53,15	R\$ 11.241,23	R\$ -	0,00%
9			<b>REVESTIMENTOS INTERNO E EXTERNO</b>					R\$ 290.217,65	R\$ 1.202,80	0,41%
9.1	87878	SINAPI	Chapisco de aderência em paredes internas, externas, vigas, platibanda e calhas	m²	1690,80	-	R\$ 4,97	R\$ 8.403,28	R\$ -	0,00%
9.2	87535	SINAPI	Emboço para paredes internas traço 1:2:9 - preparo manual - espessura 2,0 cm	m²	1424,96	-	R\$ 37,83	R\$ 53.906,24	R\$ -	0,00%
9.3	87792	SINAPI	Emboço paulista para paredes externas traço 1:2:9 - preparo manual - espessura 2,5 cm	m²	997,44	-	R\$ 44,92	R\$ 44.805,00	R\$ -	0,00%
9.4	87543	SINAPI	Reboco para paredes internas, externas, pórticos, vigas, traço 1:4:5 - espessura 0,5 cm	m²	545,85	40,00	R\$ 30,07	R\$ 16.413,71	R\$ 1.202,80	7,33%
9.5	87273	SINAPI	Revestimento cerâmico de paredes PEIV - cerâmica 30 x 40 cm - incl. rejunte - conforme projeto - branca	m²	671,71	-	R\$ 74,44	R\$ 50.002,09	R\$ -	0,00%
9.6	87267	SINAPI	Revestimento cerâmico de paredes PEIV - cerâmica 10 x 10 cm - incl. rejunte - conforme projeto - azul	m²	14,23	-	R\$ 74,99	R\$ 1.067,11	R\$ -	0,00%
9.7	87267	SINAPI	Revestimento cerâmico de paredes PEIV - cerâmica 10 x 10 cm - incl. rejunte - conforme projeto - branco	m²	17,25	-	R\$ 74,99	R\$ 1.293,58	R\$ -	0,00%
9.8	87267	SINAPI	Revestimento cerâmico de paredes PEIV - cerâmica 10 x 10 cm - incl. rejunte - conforme projeto - amarelo	m²	166,07	-	R\$ 74,99	R\$ 12.453,59	R\$ -	0,00%
9.9	101739	SINAPI	Rodá meio em madeira (largura=10cm)	m	238,60	-	R\$ 35,68	R\$ 8.513,25	R\$ -	0,00%
9.10	C4294	SEINFRA	Fôrro de gesso acartonado estruturado - montagem e instalação	m²	495,39	-	R\$ 55,89	R\$ 27.687,35	R\$ -	0,00%
9.11	39512	SINAPI	Fôrro em fibra mineral removível (1250x625x16mm) apoiado sobre perfil metálico "T" invertido 24mm	m²	734,92	-	R\$ 89,36	R\$ 65.672,45	R\$ -	0,00%
10			<b>SISTEMAS DE PISOS</b>					R\$ 213.977,76	R\$ -	0,00%
10.1			<b>PAVIMENTAÇÃO INTERNA</b>					R\$ 152.146,82	R\$ -	0,00%
10.1.1	87680	SINAPI	Contrapiso de concreto não-estrutural, espessura 5cm e preparo mecânico	m²	97,06	-	R\$ 53,72	R\$ 5.214,06	R\$ -	0,00%
10.1.2	87622	SINAPI	Camada regularizadora traço 1:4 (cimento e areia) espessura 2cm	m²	954,70	-	R\$ 37,00	R\$ 35.323,90	R\$ -	0,00%
10.1.3	96679	SINAPI	Piso cimentado desempenado com acabamento liso e=10,0cm com junta plástica acabada 1,2m - solários, varandas e pátio coberto	m²	286,63	-	R\$ 39,79	R\$ 11.405,01	R\$ -	0,00%
10.1.4	102494	SINAPI	Pintura de base epoxi sobre piso	m²	23,72	-	R\$ 67,47	R\$ 1.600,39	R\$ -	0,00%
10.1.5	87251	SINAPI	Piso cerâmico antiderrapante PEI V - 40 x 40 cm - incl. rejunte - conforme projeto	m²	228,05	-	R\$ 56,15	R\$ 12.805,01	R\$ -	0,00%

Assinado digitalmente por  
FRIZ ENGELLE GUEDES  
CPF: 030.000.000-00

MULTISET ENGENHARIA LTDA  
FRIZ ENGELLE GUEDES  
Engenheiro Civil e Eletricista  
CREAPE 180069876-2

ITEM	CÓD	BANCO	DISCRIMINAÇÃO DOS SERVIÇOS	UND	FÍSICO		P.UNIT. C/BDI	FINANCEIRO			REFLEXO
					CONTRATO	MEDIDO		ACUMULADO	CONTRATO	MEDIDO	
10.1.6	87257	SINAPI	Piso cerâmico antiderrapante PEI V - 60 x 60 cm - Incl. rejunte - conforme projeto	m²	347,46	-	R\$ 100,93	R\$ 35.069,14	R\$ -	R\$ -	0,00%
10.1.7	C4504	SEINFRA	Piso vinílico em manita e=2,0mm	m²	394,65	-	R\$ 86,64	R\$ 34.192,48	R\$ -	R\$ -	0,00%
10.1.8	C4623	SEINFRA	Piso podotátil de alerta em borracha integrado 30x30cm, assentamento com argamassa (fornecimento e assentamento)	m²	3,06	-	R\$ 189,95	R\$ 581,25	R\$ -	R\$ -	0,00%
10.1.9	C4623	SEINFRA	Piso podotátil direcional em borracha integrado 30x30cm, assentamento com argamassa (fornecimento e assentamento)	m²	0,99	-	R\$ 189,95	R\$ 189,05	R\$ -	R\$ -	0,00%
10.1.10	88650	SINAPI	Rodapé cerâmico de 10cm de altura com placas de dimensões 60x60cm	m	132,10	-	R\$ 18,14	R\$ 2.396,29	R\$ -	R\$ -	0,00%
10.1.11	C4505	SEINFRA	Rodapé vinílico de 7cm de altura	m	238,60	-	R\$ 21,07	R\$ 5.027,30	R\$ -	R\$ -	0,00%
10.1.12	C2284	SEINFRA	Soleira em granito cinza andorinha, L=15cm, E=2cm	m	99,15	-	R\$ 81,77	R\$ 8.107,50	R\$ -	R\$ -	0,00%
10.1.13	C2285	SEINFRA	Soleira em granito cinza andorinha, L=30cm, E=2cm	m	1,75	-	R\$ 135,11	R\$ 236,44	R\$ -	R\$ -	0,00%
10.2			<b>PAVIMENTAÇÃO EXTERNA</b>					<b>R\$ 61.830,94</b>	<b>R\$ -</b>	<b>R\$ -</b>	<b>0,00%</b>
10.2.1	94992	SINAPI	Passelo em concreto desempenado com junta plastica a cada 1,20m e=10cm	m²	387,78	-	R\$ 93,03	R\$ 36.075,17	R\$ -	R\$ -	0,00%
10.2.2	94963	SINAPI	Rampa de acesso em concreto não estrutural	m²	22,06	-	R\$ 478,35	R\$ 10.552,40	R\$ -	R\$ -	0,00%
10.2.3	92396	SINAPI	Pavimentação em blocos intertravado de concreto, assentados sobre colchão de areia	m²	68,26	-	R\$ 70,32	R\$ 4.800,04	R\$ -	R\$ -	0,00%
10.2.4	C4624	SEINFRA	Piso tátil de alerta em placas pré-moldadas - 5MPa	m²	1,98	-	R\$ 128,48	R\$ 254,39	R\$ -	R\$ -	0,00%
10.2.5	C4624	SEINFRA	Piso tátil direcional em placas pré-moldadas - 5MPa	m²	9,09	-	R\$ 128,48	R\$ 1.167,88	R\$ -	R\$ -	0,00%
10.2.6	3212	ORSE	Colchão de areia	m³	27,24	-	R\$ 146,50	R\$ 3.990,66	R\$ -	R\$ -	0,00%
10.2.7	98504	SINAPI	Grama batatais em placas	m²	354,18	-	R\$ 14,09	R\$ 4.990,40	R\$ -	R\$ -	0,00%
11			<b>PINTURAS E ACABAMENTOS</b>					<b>R\$ 191.724,24</b>	<b>R\$ -</b>	<b>R\$ -</b>	<b>0,00%</b>
11.1	96130	SINAPI	Emassamento de paredes internas e externas com massa acrílica. 2 demãos	m²	3308,63	-	R\$ 19,55	R\$ 64.683,72	R\$ -	R\$ -	0,00%
11.2	89489	SINAPI	Pintura em látex acrílico sobre paredes internas e externas, 2 demãos	m²	3119,59	-	R\$ 17,46	R\$ 54.468,04	R\$ -	R\$ -	0,00%
11.3	C1208	SEINFRA	Emassamento de torço com massa corrida PVA	m²	500,86	-	R\$ 14,09	R\$ 7.057,12	R\$ -	R\$ -	0,00%
11.4	88488	SINAPI	Pintura em látex PVA sobre teto, 2 demãos	m²	500,86	-	R\$ 19,55	R\$ 9.791,81	R\$ -	R\$ -	0,00%
11.5	102219	SINAPI	Pintura em esmalte sintético 02 demãos em esquadrias de madeira	m²	186,90	-	R\$ 17,74	R\$ 3.315,61	R\$ -	R\$ -	0,00%
11.6	102218	SINAPI	Pintura em esmalte sintético 02 demãos em rodameio de madeira	m²	23,86	-	R\$ 17,13	R\$ 408,72	R\$ -	R\$ -	0,00%
11.7	100758	SINAPI	Pintura em esmalte sintético 02 demãos em esquadria de ferro, 2 demãos	m²	515,99	-	R\$ 51,43	R\$ 26.537,37	R\$ -	R\$ -	0,00%
11.8	102494	SINAPI	PINTURA DE PISO COM TINTA EPÓXI, APLICAÇÃO MANUAL, 2 DEMÃOS, INCLUSO PRIMER EPOXI. AF_05/2021	m²	189,04	-	R\$ 67,47	R\$ 12.754,53	R\$ -	R\$ -	0,00%
11.9	100758	SINAPI	Pintura de esmalte sintético 02 demãos para estrutura metálica	m²	247,08	-	R\$ 51,43	R\$ 12.707,32	R\$ -	R\$ -	0,00%
12			<b>INSTALAÇÃO HIDRÁULICA</b>					<b>R\$ 54.045,73</b>	<b>R\$ -</b>	<b>R\$ -</b>	<b>0,00%</b>
12.1			<b>TUBULAÇÕES E CONEXÕES DE PVC RÍGIDO</b>					<b>R\$ 44.707,73</b>	<b>R\$ -</b>	<b>R\$ -</b>	<b>0,00%</b>
12.1.1	89401	SINAPI	Tubo PVC soldável Ø 20 mm, fornecimento e instalação	m	49,00	-	R\$ 9,48	R\$ 464,52	R\$ -	R\$ -	0,00%
12.1.2	89446	SINAPI	Tubo PVC soldável Ø 25 mm, fornecimento e instalação	m	285,00	-	R\$ 6,11	R\$ 1.741,35	R\$ -	R\$ -	0,00%
12.1.3	89447	SINAPI	Tubo PVC soldável Ø 32 mm, fornecimento e instalação	m	17,00	-	R\$ 12,72	R\$ 216,24	R\$ -	R\$ -	0,00%
12.1.4	89449	SINAPI	Tubo PVC soldável Ø 50 mm, fornecimento e instalação	m	115,00	-	R\$ 20,98	R\$ 2.412,70	R\$ -	R\$ -	0,00%
12.1.5	89450	SINAPI	Tubo PVC soldável Ø 60 mm, fornecimento e instalação	m	26,00	-	R\$ 34,49	R\$ 896,74	R\$ -	R\$ -	0,00%
12.1.6	89451	SINAPI	Tubo PVC soldável Ø 75mm, fornecimento e instalação	m	64,00	-	R\$ 56,94	R\$ 3.644,16	R\$ -	R\$ -	0,00%
12.1.7	89452	SINAPI	Tubo PVC soldável Ø 85mm, fornecimento e instalação	m	125,00	-	R\$ 70,81	R\$ 8.851,25	R\$ -	R\$ -	0,00%
12.1.8	89714	SINAPI	Tubo PVC soldável Ø 110mm, fornecimento e instalação	m	59,00	-	R\$ 45,24	R\$ 2.669,16	R\$ -	R\$ -	0,00%

Assessoria de Engenharia  
Engenheiro Civil e Eletricista  
CREAPE 180089876-2

MULTISET ENGENHARIA LTDA.  
Fitz Engels Guedes  
Engenheiro Civil e Eletricista  
CREAPE 180089876-2

ITEM	CÓD	BANCO	DISCRIMINAÇÃO DOS SERVIÇOS	UND	FÍSICO		P. UNIT. C/BDI	FINANCEIRO		REFLEXO
					CONTRATO	MEDIDO		CONTRATO	MEDIDO	
12.1.9	94715	SINAPI	Adaptador soldável com flange livre para caixa d'água - 100mm - 4", fornecimento e instalação	un	4,00	-	R\$ 476,73	R\$ 1.906,92	R\$ -	0,00%
12.1.10	94714	SINAPI	Adaptador soldável com flange livre para caixa d'água - 85mm - 3", fornecimento e instalação	un	4,00	-	R\$ 344,25	R\$ 1.377,00	R\$ -	0,00%
12.1.11	94709	SINAPI	Adaptador soldável com flange livre para caixa d'água - 20mm - 1/2", fornecimento e instalação	un	3,00	-	R\$ 38,30	R\$ 114,90	R\$ -	0,00%
12.1.12	89616	SINAPI	Adaptador sol. curto com bolsa-rosca para registro - 110mm - 4", fornecimento e instalação	un	4,00	-	R\$ 49,60	R\$ 198,40	R\$ -	0,00%
12.1.13	89376	SINAPI	Adaptador sol. curto com bolsa-rosca para registro - 20mm - 1/2", fornecimento e instalação	un	4,00	-	R\$ 5,62	R\$ 22,48	R\$ -	0,00%
12.1.14	89383	SINAPI	Adaptador sol. curto com bolsa-rosca para registro - 25mm - 3/4", fornecimento e instalação	un	92,00	-	R\$ 6,66	R\$ 612,72	R\$ -	0,00%
12.1.15	89553	SINAPI	Adaptador sol. curto com bolsa-rosca para registro - 32mm - 1", fornecimento e instalação	un	2,00	-	R\$ 6,09	R\$ 12,18	R\$ -	0,00%
12.1.16	89596	SINAPI	Adaptador sol. curto com bolsa-rosca para registro - 50mm - 1 1/2", fornecimento e instalação	un	72,00	-	R\$ 11,29	R\$ 812,88	R\$ -	0,00%
12.1.17	89610	SINAPI	Adaptador sol. curto com bolsa-rosca para registro - 60mm - 2", fornecimento e instalação	un	4,00	-	R\$ 23,20	R\$ 92,80	R\$ -	0,00%
12.1.18	89616	SINAPI	Adaptador sol. curto com bolsa-rosca para registro - 85mm - 3", fornecimento e instalação	un	4,00	-	R\$ 49,60	R\$ 198,40	R\$ -	0,00%
12.1.19	C0497	SEINFRA	Bucha de redução sold. curta 32mm - 25mm, fornecimento e instalação	un	4,00	-	R\$ 7,38	R\$ 29,52	R\$ -	0,00%
12.1.20	C0501	SEINFRA	Bucha de redução sold. curta 60mm - 50mm, fornecimento e instalação	un	23,00	-	R\$ 21,27	R\$ 489,21	R\$ -	0,00%
12.1.21	C0500	SEINFRA	Bucha de redução sold. curta 75mm - 60mm, fornecimento e instalação	un	12,00	-	R\$ 36,41	R\$ 436,92	R\$ -	0,00%
12.1.22	C0505	SEINFRA	Bucha de redução sold. curta 85mm - 75mm, fornecimento e instalação	un	4,00	-	R\$ 39,65	R\$ 158,60	R\$ -	0,00%
12.1.23	C0508	SEINFRA	Bucha de redução sold. curta 110mm - 85mm, fornecimento e instalação	un	2,00	-	R\$ 87,73	R\$ 175,46	R\$ -	0,00%
12.1.24	C0492	SEINFRA	Bucha de redução sold. longa 50mm-25mm, fornecimento e instalação	un	35,00	-	R\$ 12,95	R\$ 453,25	R\$ -	0,00%
12.1.25	C0490	SEINFRA	Bucha de redução sold. longa 50mm-32mm, fornecimento e instalação	un	2,00	-	R\$ 13,25	R\$ 26,50	R\$ -	0,00%
12.1.26	C0503	SEINFRA	Bucha de redução sold. longa 60mm-25mm, fornecimento e instalação	un	4,00	-	R\$ 19,51	R\$ 78,04	R\$ -	0,00%
12.1.27	C0498	SEINFRA	Bucha de redução sold. longa 75mm-50mm, fornecimento e instalação	un	2,00	-	R\$ 30,99	R\$ 61,98	R\$ -	0,00%
12.1.28	C0504	SEINFRA	Bucha de redução sold. longa 85mm-60mm, fornecimento e instalação	un	6,00	-	R\$ 30,42	R\$ 182,52	R\$ -	0,00%
12.1.29	89485	SINAPI	Joelho 45 soldável - 25mm, fornecimento e instalação	un	6,00	-	R\$ 6,24	R\$ 37,44	R\$ -	0,00%
12.1.30	89493	SINAPI	Joelho 45 soldável - 32mm, fornecimento e instalação	un	2,00	-	R\$ 11,22	R\$ 22,44	R\$ -	0,00%
12.1.31	89502	SINAPI	Joelho 45 soldável - 50mm, fornecimento e instalação	un	6,00	-	R\$ 18,42	R\$ 110,52	R\$ -	0,00%
12.1.32	89515	SINAPI	Joelho 45 soldável - 75mm, fornecimento e instalação	un	5,00	-	R\$ 100,63	R\$ 503,15	R\$ -	0,00%
12.1.33	89523	SINAPI	Joelho 45 soldável - 85mm, fornecimento e instalação	un	1,00	-	R\$ 119,10	R\$ 119,10	R\$ -	0,00%
12.1.34	89358	SINAPI	Joelho 90 soldável - 20mm, fornecimento e instalação	un	4,00	-	R\$ 7,87	R\$ 31,48	R\$ -	0,00%
12.1.35	89362	SINAPI	Joelho 90 soldável - 25mm, fornecimento e instalação	un	155,00	-	R\$ 9,43	R\$ 1.461,65	R\$ -	0,00%
12.1.36	89367	SINAPI	Joelho 90 soldável - 32mm, fornecimento e instalação	un	3,00	-	R\$ 13,14	R\$ 39,42	R\$ -	0,00%
12.1.37	89501	SINAPI	Joelho 90 soldável - 50mm, fornecimento e instalação	un	30,00	-	R\$ 16,08	R\$ 482,40	R\$ -	0,00%
12.1.38	89505	SINAPI	Joelho 90 soldável - 60mm, fornecimento e instalação	un	15,00	-	R\$ 42,77	R\$ 641,55	R\$ -	0,00%
12.1.39	89521	SINAPI	Joelho 90 soldável - 75mm, fornecimento e instalação	un	7,00	-	R\$ 159,17	R\$ 1.114,19	R\$ -	0,00%
12.1.40	89521	SINAPI	Joelho 90 soldável - 85mm, fornecimento e instalação	un	14,00	-	R\$ 159,17	R\$ 2.228,38	R\$ -	0,00%
12.1.41	89529	SINAPI	Joelho 90 soldável - 110mm, fornecimento e instalação	un	8,00	-	R\$ 60,73	R\$ 485,84	R\$ -	0,00%

CREAPE/PE 180069876-2

MULTISET ENGENHARIA LTDA.  
 Frlz Engells Guedes  
 Engenheiro Civil e Eletrônica  
 CREA/PE 180069876-2

ITEM	CÓD	BANCO	DISCRIMINAÇÃO DOS SERVIÇOS	UND	FÍSICO		P. UNIT. C.BDI		FINANCEIRO		REFLEXO
					CONTRATO	MEDIDO	ACUMULADO	CONTRATO	MEDIDO	ACUMULADO	
12.1.42	89645	SINAPI	Joelho de redução 90° soldável 32mm-25mm, fornecimento e instalação	un	2,00	-	R\$ 25,53	R\$ 51,06	R\$ -	R\$ -	0,00%
12.1.43	90373	SINAPI	Joelho 90° soldável com bucha de latão - 25mm - 3/4", fornecimento e instalação	un	20,00	-	R\$ 15,39	R\$ 307,80	R\$ -	R\$ -	0,00%
12.1.44	89645	SINAPI	Joelho de redução 90° soldável com bucha latão - 25mm - 1/2", fornecimento e instalação	un	86,00	-	R\$ 25,53	R\$ 2.195,58	R\$ -	R\$ -	0,00%
12.1.45	89395	SINAPI	Tê 90 soldável - 25mm, fornecimento e instalação	un	38,00	-	R\$ 13,10	R\$ 497,80	R\$ -	R\$ -	0,00%
12.1.46	89443	SINAPI	Tê 90 soldável - 32mm, fornecimento e instalação	un	3,00	-	R\$ 15,93	R\$ 47,79	R\$ -	R\$ -	0,00%
12.1.47	89625	SINAPI	Tê 90 soldável - 50mm, fornecimento e instalação	un	19,00	-	R\$ 25,29	R\$ 480,51	R\$ -	R\$ -	0,00%
12.1.48	89566	SINAPI	Tê 90 soldável - 75mm, fornecimento e instalação	un	6,00	-	R\$ 54,45	R\$ 326,70	R\$ -	R\$ -	0,00%
12.1.49	89566	SINAPI	Tê 90 soldável - 85mm, fornecimento e instalação	un	10,00	-	R\$ 54,45	R\$ 544,50	R\$ -	R\$ -	0,00%
12.1.50	89559	SINAPI	Tê 90 soldável - 110mm, fornecimento e instalação	un	2,00	-	R\$ 80,45	R\$ 160,90	R\$ -	R\$ -	0,00%
12.1.51	89622	SINAPI	Tê de redução 90 soldável - 32mm - 25mm, fornecimento e instalação	un	1,00	-	R\$ 14,92	R\$ 14,92	R\$ -	R\$ -	0,00%
12.1.52	89627	SINAPI	Tê de redução 90 soldável - 50mm - 25mm, fornecimento e instalação	un	23,00	-	R\$ 20,80	R\$ 478,40	R\$ -	R\$ -	0,00%
12.1.53	89626	SINAPI	Tê de redução 90 soldável - 50mm - 32mm, fornecimento e instalação	un	1,00	-	R\$ 34,24	R\$ 34,24	R\$ -	R\$ -	0,00%
12.1.54	89630	SINAPI	Tê de redução 90 soldável - 60mm - 50mm, fornecimento e instalação	un	7,00	-	R\$ 81,20	R\$ 568,40	R\$ -	R\$ -	0,00%
12.1.55	89630	SINAPI	Tê de redução 90 soldável - 75mm - 50mm, fornecimento e instalação	un	10,00	-	R\$ 81,20	R\$ 812,00	R\$ -	R\$ -	0,00%
12.1.56	89630	SINAPI	Tê de redução 90 soldável - 75mm - 60mm, fornecimento e instalação	un	4,00	-	R\$ 81,20	R\$ 324,80	R\$ -	R\$ -	0,00%
12.1.57	89632	SINAPI	Tê de redução 90 soldável - 85mm - 60mm, fornecimento e instalação	un	5,00	-	R\$ 120,47	R\$ 602,35	R\$ -	R\$ -	0,00%
12.1.58	89632	SINAPI	Tê de redução 90 soldável - 85mm - 75mm, fornecimento e instalação	un	2,00	-	R\$ 120,47	R\$ 240,94	R\$ -	R\$ -	0,00%
12.1.59	89394	SINAPI	Tê redução 90° soldável com bucha latão B central - 25mm - 1/2", fornecimento e instalação	un	20,00	-	R\$ 21,92	R\$ 438,40	R\$ -	R\$ -	0,00%
12.1.60	90374	SINAPI	Tê soldável com bucha latão bolsa central - 25mm - 3/4", fornecimento e instalação	un	2,00	-	R\$ 25,10	R\$ 50,20	R\$ -	R\$ -	0,00%
12.1.61	D054	CPU	Tubo de descarga VDE 38mm, fornecimento e instalação	m	24,00	-	R\$ 23,72	R\$ 569,28	R\$ -	R\$ -	0,00%
12.1.62	D055	CPU	Tubo de ligação latão cromado com canopla para vaso sanitário, fornecimento e instalação	un	24,00	-	R\$ 14,45	R\$ 346,80	R\$ -	R\$ -	0,00%
12.2			<b>TUBULAÇÕES E CONEXÕES - METAIS</b>					<b>R\$ 9.338,00</b>			
12.2.1	95248	SINAPI	Registro de esfera 1/2", fornecimento e instalação	un	2,00	-	R\$ 54,69	R\$ 109,38	R\$ -	R\$ -	0,00%
12.2.2	94498	SINAPI	Registro bruto de gaveta 2", fornecimento e instalação	un	2,00	-	R\$ 152,90	R\$ 305,80	R\$ -	R\$ -	0,00%
12.2.3	94500	SINAPI	Registro bruto de gaveta 3", fornecimento e instalação	un	2,00	-	R\$ 369,65	R\$ 739,30	R\$ -	R\$ -	0,00%
12.2.4	94501	SINAPI	Registro bruto de gaveta 4", fornecimento e instalação	un	2,00	-	R\$ 747,08	R\$ 1.494,16	R\$ -	R\$ -	0,00%
12.2.5	94792	SINAPI	Registro de gaveta com canopla cromada 1", fornecimento e instalação	un	1,00	-	R\$ 120,20	R\$ 120,20	R\$ -	R\$ -	0,00%
12.2.6	94794	SINAPI	Registro de gaveta com canopla cromada 1 1/2", fornecimento e instalação	un	12,00	-	R\$ 174,65	R\$ 2.095,80	R\$ -	R\$ -	0,00%
12.2.7	89987	SINAPI	Registro de gaveta com canopla cromada 3/4", fornecimento e instalação	un	33,00	-	R\$ 98,66	R\$ 3.255,78	R\$ -	R\$ -	0,00%
12.2.8	89985	SINAPI	Registro de pressão com canopla cromada 3/4", fornecimento e instalação	un	13,00	-	R\$ 93,66	R\$ 1.217,58	R\$ -	R\$ -	0,00%
13			<b>DRENAGEM DE ÁGUAS PLUVIAIS</b>					<b>R\$ 23.267,97</b>			
13.1			<b>TUBULAÇÕES E CONEXÕES DE PVC</b>					<b>R\$ 18.842,32</b>			
13.1.1	89848	SINAPI	Tubo de PVC Ø100mm, fornecimento e instalação	m	296,00	-	R\$ 31,47	R\$ 9.315,12	R\$ -	R\$ -	0,00%
13.1.2	89849	SINAPI	Tubo de PVC Ø150mm, fornecimento e instalação	m	98,00	-	R\$ 62,70	R\$ 6.144,60	R\$ -	R\$ -	0,00%
13.1.3	89746	SINAPI	Joelho 45 - 100mm, fornecimento e instalação	un	20,00	-	R\$ 29,83	R\$ 596,60	R\$ -	R\$ -	0,00%

RECIFE, 10 DE ABRIL DE 2015  
 Engenheiro Civil  
 Engenheiro Civil e Eletricista  
 CREA/PE 180069876-2

MULTISET ENGENHARIA LTDA.  
 Ftz Engells Guedes  
 Engenheiro Civil e Eletricista  
 CREA/PE 180069876-2



ITEM	CÓD	BANCO	DISCRIMINAÇÃO DOS SERVIÇOS	UND	FÍSICO		P. UNIT. CBDI		FINANCEIRO		REFLEXO
					CONTRATO	MEDIDO	ACUMULADO	CONTRATO	MEDIDO	ACUMULADO	
13.1.4	89744	SINAPI	Joelho 90 - 100mm, fornecimento e instalação	un	71,00	-	-	R\$ 29,99	R\$ 2.129,29	R\$ -	0,00%
13.1.5	89567	SINAPI	Junção simples - 100mm - 100mm, fornecimento e instalação	un	7,00	-	-	R\$ 93,53	R\$ 654,71	R\$ -	0,00%
13.2			<b>ACESSÓRIOS</b>								
13.2.1	4293	ORSE	Rabo hemisférico em foto, tipo abacaxi Ø 100mm	un	23,00	-	-	R\$ 45,63	R\$ 1.049,49	R\$ -	0,00%
13.2.2	D032	CPU	Caixa de areia sem grelha 60x60cm	un	16,00	-	-	R\$ 211,01	R\$ 3.376,16	R\$ -	0,00%
14			<b>INSTALAÇÃO SANITÁRIA</b>								
14.1	89714	SINAPI	Tubo de PVC rígido 100mm, fornec. e instalação	m	226,00	-	-	R\$ 45,24	R\$ 10.224,24	R\$ -	0,00%
14.2	89711	SINAPI	Tubo de PVC rígido 40mm, fornec. e instalação	m	165,00	-	-	R\$ 20,72	R\$ 3.833,20	R\$ -	0,00%
14.3	89712	SINAPI	Tubo de PVC rígido 50mm, fornec. e instalação	m	163,00	-	-	R\$ 28,06	R\$ 4.573,78	R\$ -	0,00%
14.4	89511	SINAPI	Tubo de PVC rígido 75mm, fornec. e instalação	m	152,00	-	-	R\$ 43,19	R\$ 6.564,88	R\$ -	0,00%
14.5	89849	SINAPI	Tubo de PVC rígido 150mm, fornec. e instalação	m	38,00	-	-	R\$ 62,70	R\$ 2.382,60	R\$ -	0,00%
14.6	89546	SINAPI	Bucha de redução PVC longa 50mm-40mm	un	31,00	-	-	R\$ 13,86	R\$ 429,66	R\$ -	0,00%
14.7	89746	SINAPI	Joelho PVC 45º 100mm - fornecimento e instalação	un	6,00	-	-	R\$ 29,93	R\$ 179,58	R\$ -	0,00%
14.8	89739	SINAPI	Joelho PVC 45º 75mm - fornecimento e instalação	un	22,00	-	-	R\$ 25,27	R\$ 555,94	R\$ -	0,00%
14.9	89732	SINAPI	Joelho PVC 45º 50mm - fornecimento e instalação	un	28,00	-	-	R\$ 14,67	R\$ 410,76	R\$ -	0,00%
14.10	89726	SINAPI	Joelho PVC 45º 40mm - fornecimento e instalação	un	54,00	-	-	R\$ 8,23	R\$ 444,42	R\$ -	0,00%
14.11	89744	SINAPI	Joelho PVC 90º 100mm - fornecimento e instalação	un	24,00	-	-	R\$ 29,99	R\$ 719,76	R\$ -	0,00%
14.12	89522	SINAPI	Joelho PVC 90º 50mm - fornecimento e instalação	un	48,00	-	-	R\$ 36,40	R\$ 1.747,20	R\$ -	0,00%
14.13	89731	SINAPI	Joelho PVC 90º 75mm - fornecimento e instalação	un	38,00	-	-	R\$ 13,73	R\$ 521,74	R\$ -	0,00%
14.14	89724	SINAPI	Joelho PVC 90º 40mm - fornecimento e instalação	un	165,00	-	-	R\$ 11,93	R\$ 1.968,45	R\$ -	0,00%
14.15	89569	SINAPI	Junção PVC simples 100mm-50mm - fornecimento e instalação	un	22,00	-	-	R\$ 91,00	R\$ 2.002,00	R\$ -	0,00%
14.16	89569	SINAPI	Junção PVC simples 100mm-75mm - fornecimento e instalação	un	3,00	-	-	R\$ 91,00	R\$ 273,00	R\$ -	0,00%
14.17	89690	SINAPI	Junção PVC simples 100mm-100mm - fornecimento e instalação	un	16,00	-	-	R\$ 102,98	R\$ 1.647,68	R\$ -	0,00%
14.18	89685	SINAPI	Junção PVC simples 75mm-50mm - fornecimento e instalação	un	6,00	-	-	R\$ 67,72	R\$ 406,32	R\$ -	0,00%
14.19	89685	SINAPI	Junção PVC simples 75mm-75mm - fornecimento e instalação	un	2,00	-	-	R\$ 67,72	R\$ 135,44	R\$ -	0,00%
14.20	89561	SINAPI	Junção PVC simples 40mm-40mm - fornecimento e instalação	un	1,00	-	-	R\$ 13,37	R\$ 13,37	R\$ -	0,00%
14.21	89557	SINAPI	Redução excêntrica PVC 100mm-50mm - fornecimento e instalação	un	6,00	-	-	R\$ 39,22	R\$ 235,32	R\$ -	0,00%
14.22	89549	SINAPI	Redução excêntrica PVC 75mm-50mm - fornecimento e instalação	un	5,00	-	-	R\$ 19,47	R\$ 97,35	R\$ -	0,00%
14.23	89623	SINAPI	Tê PVC 90º - 40mm - fornecimento e instalação	un	21,00	-	-	R\$ 21,24	R\$ 446,04	R\$ -	0,00%
14.24	89696	SINAPI	Tê PVC sanitario 100mm-50mm - fornecimento e instalação	un	12,00	-	-	R\$ 85,25	R\$ 1.023,00	R\$ -	0,00%
14.25	89696	SINAPI	Tê PVC sanitario 100mm-75mm - fornecimento e instalação	un	17,00	-	-	R\$ 85,25	R\$ 1.449,25	R\$ -	0,00%
14.26	89704	SINAPI	Tê PVC sanitario 150mm-100mm - fornecimento e instalação	un	2,00	-	-	R\$ 167,19	R\$ 334,38	R\$ -	0,00%
14.27	89784	SINAPI	Tê PVC sanitario 50mm-50mm - fornecimento e instalação	un	17,00	-	-	R\$ 25,96	R\$ 441,32	R\$ -	0,00%
14.28	89687	SINAPI	Tê PVC sanitario 75mm-75mm - fornecimento e instalação	un	3,00	-	-	R\$ 59,68	R\$ 179,04	R\$ -	0,00%
14.29	89687	SINAPI	Tê PVC sanitario 75mm-50mm - fornecimento e instalação	un	2,00	-	-	R\$ 59,68	R\$ 119,36	R\$ -	0,00%
14.30	89693	SINAPI	Tê PVC sanitario 100mm-100mm - fornecimento e instalação	un	1,00	-	-	R\$ 95,91	R\$ 95,91	R\$ -	0,00%
14.31	89707	SINAPI	Caixa sifonada 150x150x50mm	un	21,00	-	-	R\$ 44,26	R\$ 929,46	R\$ -	0,00%

ITEM	CÓD	BANCO	DISCRIMINAÇÃO DOS SERVIÇOS	UND	FÍSICO		FINANCEIRO		REFLEXO	
					CONTRATO	MEDIDO	CONTRATO	MEDIDO		
14.32	89708	SINAPI	Caixa sifonada 150x185x75mm	un	2,00	-	R\$ 98,86	R\$ 197,72	R\$ -	0,00%
14.33	98110	SINAPI	Caixa de gordura simples - CG 37cm	un	7,00	-	R\$ 352,02	R\$ 2.464,14	R\$ -	0,00%
14.34	6887	ORSE	Caixa de passagem pp2-080 (60x60x80cm)	un	16,00	-	R\$ 563,96	R\$ 8.863,36	R\$ -	0,00%
14.35	4718	ORSE	Caixa de passagem modulada DN 30cm	un	1,00	-	R\$ 562,76	R\$ 562,76	R\$ -	0,00%
14.36	89710	SINAPI	Ralo sifonado, PVC 100x100x40mm	un	18,00	-	R\$ 14,41	R\$ 259,38	R\$ -	0,00%
14.37	89710	SINAPI	Ralo seco PVC 100mm	un	3,00	-	R\$ 485,28	R\$ 2.911,68	R\$ -	0,00%
14.38	4957	ORSE	Terminal de Ventilação 50mm	un	16,00	-	R\$ 13,29	R\$ 212,64	R\$ -	0,00%
14.39	89798	SINAPI	Terminal de Ventilação 75mm	un	20,00	-	R\$ 24,21	R\$ 484,20	R\$ -	0,00%
14.40	89799	SINAPI	Sumidouro em alvenaria 2,40 x 2,40 m	un	1,00	-	R\$ 3.044,80	R\$ 3.044,80	R\$ -	0,00%
14.41	98062	SINAPI	Fossa séptica 2.30 x 2.30 m	un	1,00	-	R\$ 4.030,92	R\$ 4.030,92	R\$ -	0,00%
14.42	98082	SINAPI	<b>LOUÇAS, ACESSÓRIOS E METAIS</b>	un	1,00	-	R\$ 90.446,24	R\$ 90.446,24	R\$ -	0,00%
15.1	96470	SINAPI	Bacia Sanitária Convencional, código Izy P.11, DECA, ou equivalente com acessórios- fornecimento e instalação	un	6,00	-	R\$ 284,88	R\$ 1.709,28	R\$ -	0,00%
15.2	100848	SINAPI	Bacia Convencional Studio Kids, código Pl.16, para válvula de descarga, em lousa branca, assento plástico, anel de vedação, tubo pvc ligação - fornecimento e instalação, Decca ou equivalente	un	18,00	-	R\$ 497,88	R\$ 8.961,84	R\$ -	0,00%
15.3	99635	SINAPI	Válvula de descarga com acionamento por alavanca	un	4,00	-	R\$ 416,39	R\$ 1.665,56	R\$ -	0,00%
15.4	99635	SINAPI	Válvula de descarga com duplo acionamento	un	20,00	-	R\$ 416,39	R\$ 8.327,80	R\$ -	0,00%
15.5	86901	SINAPI	Cuba de embutir oval em louça branca, fornecimento e instalação	un	22,00	-	R\$ 140,88	R\$ 3.099,36	R\$ -	0,00%
15.6	100882	SINAPI	Cuba em aço Inoxidável completa, dimensões 60x40x20cm	un	7,00	-	R\$ 217,34	R\$ 1.521,38	R\$ -	0,00%
15.7	86936	SINAPI	Cuba de embutir em aço Inoxidável completa, dimensões 40x34x17cm	un	10,00	-	R\$ 479,72	R\$ 4.797,20	R\$ -	0,00%
15.8	7227	ORSE	Cuba industrial em aço Inoxidável completa, dimensões 60x50x40cm	un	1,00	-	R\$ 1.367,18	R\$ 1.367,18	R\$ -	0,00%
15.10	86904	SINAPI	Lavatório de canto suspenso com mesa, linha Izy código L101-17, DECA ou equivalente, com válvula, sifão e engate flexível cromados	un	4,00	-	R\$ 140,80	R\$ 563,20	R\$ -	0,00%
15.11	86904	SINAPI	Lavatório pequeno Ravena/Izy cor branco gelo, com coluna suspensa, código L915 DECA ou equivalente	un	6,00	-	R\$ 140,80	R\$ 844,80	R\$ -	0,00%
15.12	86919	SINAPI	Tanque Grande 40L cor Branco Gelo, código TQ.03; DECA ou equivalente	un	7,00	-	R\$ 847,20	R\$ 5.930,40	R\$ -	0,00%
15.13	100860	SINAPI	Chuveiro Maxi Ducha com desviador para duchas elétricas, LORENZETTI ou equivalente	un	13,00	-	R\$ 99,74	R\$ 1.296,62	R\$ -	0,00%
15.14	C4670	SEINFRA	Papeleira Metálica Linha Izy, código 2020.C37, DECA ou equivalente	un	18,00	-	R\$ 33,15	R\$ 596,70	R\$ -	0,00%
15.15	3709	ORSE	Papeleira em aço inox, DECA 2020 C40 ou similar	un	4,00	-	R\$ 158,30	R\$ 633,20	R\$ -	0,00%
15.16	9502	ORSE	Ducha higiênica com registro, linha Link, rel. 1984.C.ACT. LNK, da DECA ou similar	un	18,00	-	R\$ 257,31	R\$ 4.631,58	R\$ -	0,00%
15.17	C2507	SEINFRA	Torneira elétrica LorentEasy, LORENZETTI ou equivalente	un	2,00	-	R\$ 163,29	R\$ 326,58	R\$ -	0,00%
15.18	C2507	SEINFRA	Torneira elétrica Fortti Maxi, código 79004; LORENZETTI ou equivalente	un	4,00	-	R\$ 163,29	R\$ 653,16	R\$ -	0,00%
15.19	86909	SINAPI	Torneira para cozinha de mesa bica móvel Izy, código 1167.C37, DECA, ou equivalente	un	15,00	-	R\$ 116,56	R\$ 1.748,40	R\$ -	0,00%
15.20	86916	SINAPI	Torneira de parede de uso geral para jardim ou tanque 1193.C37, DECA, ou equivalente	un	21,00	-	R\$ 24,10	R\$ 506,10	R\$ -	0,00%
15.21	86906	SINAPI	Torneira para lavatório de mesa bica baixa Izy, código 1193.C37, DECA ou equivalente	un	28,00	-	R\$ 67,11	R\$ 1.879,08	R\$ -	0,00%
15.22	86906	SINAPI	Torneira para lavatório com acionamento por alavanca	un	4,00	-	R\$ 67,11	R\$ 268,44	R\$ -	0,00%

CREAPE 180069876-2

MULTISET ENGENHARIA LTDA.  
Priz Engells Guedes  
Engenheiro Civil e Eletricista  
CREAPE 180069876-2

ITEM	CÓD	BANCO	DISCRIMINAÇÃO DOS SERVIÇOS	UND	FÍSICO		FINANCEIRO		REFLEXO	
					CONTRATO	MEDIDO	ACUMULADO	P.UNIT. C/BDI		CONTRATO
15.23	95547	SINAPI	Dispenser Saboneteira Linha Excellence, código 7009, Melhoramentos ou equivalente	un	23,00	-	R\$ 79,93	R\$ 1.838,39	R\$ -	0,00%
15.24	C4825	SEINFRA	Dispenser Toalha Linha Excellence, código 7007, Melhoramentos ou equivalente.	un	23,00	-	R\$ 54,78	R\$ 1.259,94	R\$ -	0,00%
15.25	3708	ORSE	Cabide em aço inox, DECA 2060 C40, acabamento cromado ou similar	un	211,00	-	R\$ 139,37	R\$ 29.407,07	R\$ -	0,00%
15.26	98855	SINAPI	Barra de apoio, Linha conforto, código 2310.C.080.POL, aço inox polido, DECA ou equivalente	un	9,00	-	R\$ 119,99	R\$ 1.079,91	R\$ -	0,00%
15.27	98855	SINAPI	Barra de apoio, Linha conforto, código 2310.C.070.POL, aço inox polido, DECA ou equivalente	un	6,00	-	R\$ 119,99	R\$ 719,94	R\$ -	0,00%
15.28	98855	SINAPI	Barra de apoio, Linha conforto, código 2310.C.040.POL, aço inox polido, DECA ou equivalente	un	14,00	-	R\$ 119,99	R\$ 1.679,86	R\$ -	0,00%
15.29	C4642	SEINFRA	Cadeira articulada para banho, fornecimento e instalação	un	1,00	-	R\$ 606,61	R\$ 606,61	R\$ -	0,00%
15.30	D044	CPU	Barra metálica com pintura cinza para proteção dos espelhos e chuveiro infantil d=1 1/4"	m	19,40	-	R\$ 130,24	R\$ 2.526,66	R\$ -	0,00%
16			<b>INSTALAÇÃO DE GAS COMBUSTIVEL</b>					<b>R\$ 7.476,66</b>	<b>R\$ -</b>	
16.1	94970	SINAPI	Abrigo para Central de GLP, em concreto	m³	2,44	-	R\$ 501,55	R\$ 1.223,78	R\$ -	0,00%
16.2	D022	CPU	Tela metálica para ventilação com requadro em alumínio	m²	0,24	-	R\$ 457,22	R\$ 109,73	R\$ -	0,00%
16.3	92888	SINAPI	Tubo de Aço Galvanizado Ø 3/4", inclusive conexões	m	45,80	-	R\$ 43,01	R\$ 1.969,86	R\$ -	0,00%
16.4	C1250	SEINFRA	Envelope de concreto para proteção de tubo enterrado, espessura 3cm	m	45,80	-	R\$ 19,17	R\$ 877,99	R\$ -	0,00%
16.5	D049	CPU	Fita anticorrosiva 5cmx30m (2 camadas)	un	4,00	-	R\$ 190,15	R\$ 760,60	R\$ -	0,00%
16.6	8708	ORSE	Caixa com regulador 1º estágio (instalação gás)	un	1,00	-	R\$ 159,13	R\$ 159,13	R\$ -	0,00%
16.8	7895	ORSE	Caixa com regulador 2º estágio (instalação gás)	un	2,00	-	R\$ 384,21	R\$ 768,42	R\$ -	0,00%
16.9	D048	CPU	Instalação básica para abrigo de gás (capacidade 4 cilindros GLP de 45 kg)	un	1,00	-	R\$ 1.529,57	R\$ 1.529,57	R\$ -	0,00%
16.10	11852	ORSE	Placa de sinalização de segurança contra incêndio, fotoluminescente, retangular, "12 x 40" cm, em pvc "2" mm anti-chamas (símbolos, cores e pictogramas conforme nbr 13434), "Proibido fumar"	un	1,00	-	R\$ 38,79	R\$ 38,79	R\$ -	0,00%
16.11	11852	ORSE	Placa de sinalização de segurança contra incêndio, fotoluminescente, retangular, "12 x 40" cm, em pvc "2" mm anti-chamas (símbolos, cores e pictogramas conforme nbr 13434), "Perigo inflamável"	un	1,00	-	R\$ 38,79	R\$ 38,79	R\$ -	0,00%
17			<b>SISTEMA DE PROTEÇÃO CONTRA INCÊNDIO</b>					<b>R\$ 43.525,89</b>	<b>R\$ -</b>	
17.1	101909	SINAPI	Extintor ABC - 6KG	un	8,00	-	R\$ 271,81	R\$ 2.174,48	R\$ -	0,00%
17.2	101907	SINAPI	Extintor CO2 - 6KG	un	2,00	-	R\$ 767,36	R\$ 1.534,72	R\$ -	0,00%
17.3	92353	SINAPI	Cotovelo 90º galvanizado 2 1/2"	un	10,00	-	R\$ 146,72	R\$ 1.467,20	R\$ -	0,00%
17.4	92377	SINAPI	Niple duplo aço galvanizado 2 1/2"	un	2,00	-	R\$ 92,75	R\$ 185,50	R\$ -	0,00%
17.5	92842	SINAPI	Tê aço galvanizado 2 1/2"	un	4,00	-	R\$ 204,22	R\$ 816,88	R\$ -	0,00%
17.6	92367	SINAPI	Tubo aço galvanizado 65mm - 2 1/2"	un	65,00	-	R\$ 123,02	R\$ 7.996,30	R\$ -	0,00%
17.7	1068	ORSE	Adaptador de pvc rígido soldável longo c/ flanges livres p/ caixa d água diâm = 75mm x 21/2"	un	1,00	-	R\$ 303,24	R\$ 303,24	R\$ -	0,00%
17.8	1517	ORSE	Fornecimento e instalação de redução fixa tipo Storz para engate rápido - 2 1/2" x 1 1/2" (incêndio)	un	3,00	-	R\$ 153,19	R\$ 459,57	R\$ -	0,00%
17.9	101913	SINAPI	Caixa para abrigo de mangueira - 90x60x25 cm	un	2,00	-	R\$ 675,27	R\$ 1.350,54	R\$ -	0,00%
17.10	D018	CPU	Chave para conexão de mangueira tipo storz engate rápido - dupla 1 1/2" x 1 1/2"	un	2,00	-	R\$ 80,96	R\$ 161,92	R\$ -	0,00%
17.11	C4385	SEINFRA	Esquicho 1/2" x 16mm tipo jato sólido com engate rápido para mangueira	un	2,00	-	R\$ 96,24	R\$ 192,48	R\$ -	0,00%
17.12	101915	SINAPI	Mangueiras de incêndio de nylon - 1 1/2" 16mm	un	4,00	-	R\$ 452,95	R\$ 1.811,80	R\$ -	0,00%
17.13	103019	SINAPI	Registro globo 2 1/2" 45º	un	3,00	-	R\$ 292,79	R\$ 878,37	R\$ -	0,00%

Projeto Técnico de Engenharia  
Cadastral nº 1909-D/PE  
RECIFE/PE

MULTISET ENGENHARIA LTDA.  
Fritz Engels Guedes  
Engenheiro Civil e Eletrônica  
CREA/PE 180089876-2

ITEM	CÓD	BANCO	DISCRIMINAÇÃO DOS SERVIÇOS	FÍSICO		P. UNIT. C/BDI	FINANCEIRO		REFLEXO	
				CONTRATO	MEDIDO		CONTRATO	MEDIDO		ACUMULADO
17.14	C0513	SEINFRA	Tampão cego Ø 1½" com corrente tipo Storz e engate rápido	3,00	-	R\$ 40,70	R\$ 122,10	R\$ -	R\$ -	0,00%
17.15	8363	ORSE	Tampa de ferro fundido 40x50cm para caixa de incêndio - Rev 03	1,00	-	R\$ 343,36	R\$ 343,36	R\$ -	R\$ -	0,00%
17.16	94499	SINAPI	Registro bruto de gaveta insulada 2 1/2"	5,00	-	R\$ 304,56	R\$ 1.522,80	R\$ -	R\$ -	0,00%
17.17	103009	SINAPI	Válvula de retenção vertical 2 1/2"	3,00	-	R\$ 405,03	R\$ 1.215,09	R\$ -	R\$ -	0,00%
17.18	92896	SINAPI	União ferro galvanizado Ø 2½" com assento cônico	4,00	-	R\$ 211,93	R\$ 847,72	R\$ -	R\$ -	0,00%
17.19	C4394	SEINFRA	Luminária de emergência de blocos autônomos de LED, com autonomia de 2h	56,00	-	R\$ 260,77	R\$ 14.609,12	R\$ -	R\$ -	0,00%
17.20	C4649	SEINFRA	Marcação de piso para localização de extintor e hidrante, dimensões 100x100cm	12,00	-	R\$ 55,67	R\$ 668,04	R\$ -	R\$ -	0,00%
17.21	102118	SINAPI	BOMBA CENTRÍFUGA, TRIFÁSICA, 3 CV OU 2.96 HP. HM 34 A 40 M, Q 8.6 A 14.8 M3/H - FORNECIMENTO E INSTALAÇÃO. AF. 12/2020	1,00	-	R\$ 2.341,49	R\$ 2.341,49	R\$ -	R\$ -	0,00%
17.22	8058	ORSE	Central de alarme e detecção de incêndio, capacidade: 8 laços, com 2 linhas, mod.VR-8L, Verin ou similar	1,00	-	R\$ 416,40	R\$ 416,40	R\$ -	R\$ -	0,00%
17.23	C4042	SEINFRA	Alarme sonoro/visual com acionador manual	2,00	-	R\$ 222,40	R\$ 444,80	R\$ -	R\$ -	0,00%
17.24	11852	ORSE	Placa de sinalização de segurança contra incêndio, fotoluminescente, retangular, 12 x 40" cm, em pvc 2" mm anti-chamas (símbolos, cores e pictogramas conforme nbr 13434).	43,00	-	R\$ 38,79	R\$ 1.667,97	R\$ -	R\$ -	0,00%
18			<b>INSTALAÇÃO ELÉTRICA - 220V</b>				R\$ 221.941,01	R\$ -	R\$ -	
18.1			<b>CENTRO DE DISTRIBUIÇÃO</b>				R\$ 4.764,00	R\$ -	R\$ -	
18.1.1	101875	SINAPI	Quadro de Distribuição de embutir, completo, (para 12 disjuntores monopolares, com barramento para as fases, neutro e para proteção, metálico, pintura eletrostática epóxi cor bege, c/ porta, trinco e acessórios)	3,00	-	R\$ 450,80	R\$ 1.352,40	R\$ -	R\$ -	0,00%
18.1.2	101883	SINAPI	Quadro de Distribuição de embutir, completo, (para 18 disjuntores monopolares, com barramento para as fases, neutro e para proteção, metálico, pintura eletrostática epóxi cor bege, c/ porta, trinco e acessórios)	1,00	-	R\$ 621,93	R\$ 621,93	R\$ -	R\$ -	0,00%
18.1.3	101879	SINAPI	Quadro de Distribuição de embutir, completo, (para 24 disjuntores monopolares, com barramento para as fases, neutro e para proteção, metálico, pintura eletrostática epóxi cor bege, c/ porta, trinco e acessórios)	4,00	-	R\$ 652,45	R\$ 2.609,80	R\$ -	R\$ -	0,00%
18.1.4	101946	SINAPI	Quadro de medição - fornecimento e instalação	1,00	-	R\$ 179,87	R\$ 179,87	R\$ -	R\$ -	0,00%
18.2			<b>DISJUNTORES</b>				R\$ 11.199,40	R\$ -	R\$ -	
18.2.1	93653	SINAPI	Disjuntor unipolar termomagnético 10A	74,00	-	R\$ 13,56	R\$ 1.003,44	R\$ -	R\$ -	0,00%
18.2.2	101890	SINAPI	Disjuntor unipolar termomagnético 13A	1,00	-	R\$ 18,67	R\$ 18,67	R\$ -	R\$ -	0,00%
18.2.3	93654	SINAPI	Disjuntor unipolar termomagnético 16A	3,00	-	R\$ 14,22	R\$ 42,66	R\$ -	R\$ -	0,00%
18.2.4	93655	SINAPI	Disjuntor unipolar termomagnético 20A	23,00	-	R\$ 15,53	R\$ 357,19	R\$ -	R\$ -	0,00%
18.2.5	93657	SINAPI	Disjuntor unipolar termomagnético 32A	6,00	-	R\$ 17,12	R\$ 102,72	R\$ -	R\$ -	0,00%
18.2.6	93658	SINAPI	Disjuntor unipolar termomagnético 40A	1,00	-	R\$ 24,71	R\$ 24,71	R\$ -	R\$ -	0,00%
18.2.7	93668	SINAPI	Disjuntor tripolar termomagnético 16A	2,00	-	R\$ 85,47	R\$ 170,94	R\$ -	R\$ -	0,00%
18.2.8	93669	SINAPI	Disjuntor tripolar termomagnético 20A	2,00	-	R\$ 89,39	R\$ 178,78	R\$ -	R\$ -	0,00%
18.2.9	93671	SINAPI	Disjuntor tripolar termomagnético 32A	2,00	-	R\$ 94,15	R\$ 188,30	R\$ -	R\$ -	0,00%
18.2.10	93673	SINAPI	Disjuntor tripolar termomagnético 50A	7,00	-	R\$ 111,17	R\$ 778,19	R\$ -	R\$ -	0,00%
18.2.11	101897	SINAPI	Disjuntor tripolar termomagnético 225A	2,00	-	R\$ 1.193,68	R\$ 2.387,36	R\$ -	R\$ -	0,00%
18.2.12	C4530	SEINFRA	Interruptor bipolar DR - 25A	2,00	-	R\$ 141,76	R\$ 283,52	R\$ -	R\$ -	0,00%

CREAPE 1800069876-2

MULTISET ENGENHARIA LTDA.  
Rita Engells Guedes  
Engenheira Civil e Eletroísta  
CREAPE 1800069876-2

ITEM	CÓD	BANCO	DISCRIMINAÇÃO DOS SERVIÇOS	UND	FÍSICO		P.UNIT. C/BDI	FINANCEIRO			REFLEXO
					CONTRATO	MEDIDO		ACUMULADO	CONTRATO	MEDIDO	
18.2.13	C4531	SEINFRA	Interruptor bipolar DR - 40A	un	1,00	-	R\$ 235,58	R\$ 235,58	R\$ -	R\$ -	0,00%
18.2.14	C4531	SEINFRA	Interruptor bipolar DR - 63A	un	4,00	-	R\$ 235,58	R\$ 942,32	R\$ -	R\$ -	0,00%
18.2.15	C4531	SEINFRA	Interruptor bipolar DR - 100A	un	1,00	-	R\$ 235,58	R\$ 235,58	R\$ -	R\$ -	0,00%
18.2.16	C4562	SEINFRA	Dispositivo de proteção contra surto - 175V - 40KA	un	28,00	-	R\$ 118,04	R\$ 3.305,12	R\$ -	R\$ -	0,00%
18.2.17	C4562	SEINFRA	Dispositivo de proteção contra surto - 175V - 80KA	un	8,00	-	R\$ 118,04	R\$ 944,32	R\$ -	R\$ -	0,00%
<b>18.3</b>			<b>ELETRODUTOS E ACESSÓRIOS</b>					<b>R\$ 32.369,49</b>	<b>R\$ -</b>	<b>R\$ -</b>	
18.3.1	91834	SINAPI	Eletroduto PVC flexível corrugado reforçado, Ø25mm (DN 3/4"), inclusive conexões	m	701,60	-	R\$ 10,42	R\$ 7.310,67	R\$ -	R\$ -	0,00%
18.3.2	91836	SINAPI	Eletroduto PVC flexível corrugado reforçado, Ø32mm (DN 1"), inclusive conexões	m	288,60	-	R\$ 13,67	R\$ 3.945,16	R\$ -	R\$ -	0,00%
18.3.3	93008	SINAPI	Eletroduto PVC rígido roscavel, Ø50mm (DN 1 1/2"), inclusive conexões	m	418,50	-	R\$ 19,29	R\$ 8.072,87	R\$ -	R\$ -	0,00%
18.3.4	93010	SINAPI	Eletroduto PVC rígido roscavel, Ø75mm (DN 2 1/2"), inclusive conexões	m	2,10	-	R\$ 40,00	R\$ 84,00	R\$ -	R\$ -	0,00%
18.3.5	93011	SINAPI	Eletroduto PVC rígido roscavel, Ø85mm (DN 3"), inclusive conexões	m	25,40	-	R\$ 49,00	R\$ 1.244,60	R\$ -	R\$ -	0,00%
18.3.6	95745	SINAPI	Eletroduto aço galvanizado, Ø25mm (DN 3/4"), inclusive conexões	m	25,40	-	R\$ 24,90	R\$ 632,46	R\$ -	R\$ -	0,00%
18.3.7	3232	ORSE	Caixa de passagem 30x30cm em alvenaria com tampa de ferro fundido tipo leve	un	14,00	-	R\$ 317,45	R\$ 4.444,30	R\$ -	R\$ -	0,00%
18.3.8	91936	SINAPI	Caixa de passagem de sobrepor no teto PVC 100x100x80mm	un	2,00	-	R\$ 14,31	R\$ 28,62	R\$ -	R\$ -	0,00%
18.3.9	91940	SINAPI	Caixa de Passagem PVC 4x2" - fornecimento e instalação	un	279,00	-	R\$ 16,31	R\$ 4.550,49	R\$ -	R\$ -	0,00%
18.3.10	91937	SINAPI	Caixa de passagem PVC octogonal 3" - fornecimento e instalação	un	168,00	-	R\$ 12,24	R\$ 2.056,32	R\$ -	R\$ -	0,00%
<b>18.4</b>			<b>CABOS E FIOS (CONDUTORES)</b>					<b>R\$ 127.743,39</b>	<b>R\$ -</b>	<b>R\$ -</b>	
18.4.1	91926	SINAPI	Condutor de cobre unipolar, isolamento em PVC/70°C, camada de proteção em PVC, não propagador de chamas, classe de tensão 750V, encordoamento classe 5, flexível, com a seguinte seção nominal: #2,5 mm²	m	8267,90	-	R\$ 4,32	R\$ 35.717,33	R\$ -	R\$ -	0,00%
18.4.2	91928	SINAPI	Condutor de cobre unipolar, isolamento em PVC/70°C, camada de proteção em PVC, não propagador de chamas, classe de tensão 750V, encordoamento classe 5, flexível, com a seguinte seção nominal: #4 mm²	m	266,50	-	R\$ 6,93	R\$ 1.846,85	R\$ -	R\$ -	0,00%
18.4.3	91930	SINAPI	Condutor de cobre unipolar, isolamento em PVC/70°C, camada de proteção em PVC, não propagador de chamas, classe de tensão 750V, encordoamento classe 5, flexível, com a seguinte seção nominal: #10 mm²	m	1087,40	-	R\$ 9,43	R\$ 10.254,18	R\$ -	R\$ -	0,00%
18.4.4	91932	SINAPI	Condutor de cobre unipolar, isolamento em PVC/70°C, camada de proteção em PVC, não propagador de chamas, classe de tensão 750V, encordoamento classe 5, flexível, com a seguinte seção nominal: #16 mm²	m	555,30	-	R\$ 15,44	R\$ 8.573,83	R\$ -	R\$ -	0,00%
18.4.5	91934	SINAPI	Condutor de cobre unipolar, isolamento em PVC/70°C, camada de proteção em PVC, não propagador de chamas, classe de tensão 750V, encordoamento classe 5, flexível, com a seguinte seção nominal: #25 mm²	m	299,90	-	R\$ 23,56	R\$ 7.065,64	R\$ -	R\$ -	0,00%

Carneiro Villela, 77 - Encruzilhada - Recife/PE  
CNPJ: 03.539.154/0001-44

ITEM	CÓD	BANCO	DISCRIMINAÇÃO DOS SERVIÇOS	UND	FÍSICO		P. UNIT. C/BDI	FINANCEIRO			REFLEXO
					CONTRATO	MEDIDO		ACUMULADO	CONTRATO	MEDIDO	
18.4.6	91926	SINAPI	Condutor de cobre unipolar, isolamento em PVC/70°C, camada de proteção em PVC, não propagador de chamas, classe de tensão 750V, encordoamento classe 5, flexível, com a seguinte seção nominal: #25 mm²	m	196,50	-	R\$ 4,32	R\$ 848,88	R\$ -	R\$ -	0,00%
18.4.7	101564	SINAPI	Condutor de cobre unipolar, isolamento em PVC/70°C, camada de proteção em PVC, não propagador de chamas, classe de tensão 750V, encordoamento classe 5, flexível, com a seguinte seção nominal: #50 mm²	m	607,20	-	R\$ 49,39	R\$ 29.989,61	R\$ -	R\$ -	0,00%
18.4.8	101567	SINAPI	Condutor de cobre unipolar, isolamento em PVC/70°C, camada de proteção em PVC, não propagador de chamas, classe de tensão 750V, encordoamento classe 5, flexível, com a seguinte seção nominal: #95 mm²	m	59,80	-	R\$ 90,83	R\$ 5.431,63	R\$ -	R\$ -	0,00%
18.4.9	92996	SINAPI	Condutor de cobre unipolar, isolamento em PVC/70°C, camada de proteção em PVC, não propagador de chamas, classe de tensão 750V, encordoamento classe 5, flexível, com a seguinte seção nominal: #150 mm²	m	184,30	-	R\$ 152,01	R\$ 28.015,44	R\$ -	R\$ -	0,00%
18.5			<b>ELETROCALHAS</b>					R\$ 8.564,37	R\$ -	R\$ -	0,00%
18.5.1	C:1154	SEINFRA	Eletrocalha lisa tipo U 150x75mm com tampa, inclusive conexões	m	86,10	-	R\$ 99,47	R\$ 8.564,37	R\$ -	R\$ -	0,00%
18.6			<b>ILUMINAÇÃO E TOMADAS</b>					R\$ 37.300,36	R\$ -	R\$ -	0,00%
18.6.1	91986	SINAPI	Tomada universal, 10A, cor branca, completa	un	143,00	-	R\$ 33,27	R\$ 4.757,61	R\$ -	R\$ -	0,00%
18.6.2	91997	SINAPI	Tomada universal, 20A, cor branca, completa	un	34,00	-	R\$ 35,63	R\$ 1.211,42	R\$ -	R\$ -	0,00%
18.6.3	92002	SINAPI	Tomada dupla 10A, completa	un	6,00	-	R\$ 46,34	R\$ 278,04	R\$ -	R\$ -	0,00%
18.6.4	92023	SINAPI	Interruptor 1 tecla simples e tomada	un	37,00	-	R\$ 49,39	R\$ 1.827,43	R\$ -	R\$ -	0,00%
18.6.5	92027	SINAPI	Interruptor 2 teclas simples e tomada	un	4,00	-	R\$ 65,56	R\$ 262,24	R\$ -	R\$ -	0,00%
18.6.6	92023	SINAPI	Interruptor 1 tecla paralela e tomada	un	15,00	-	R\$ 49,39	R\$ 740,85	R\$ -	R\$ -	0,00%
18.6.7	91953	SINAPI	Interruptor 1 tecla simples	un	11,00	-	R\$ 27,84	R\$ 306,24	R\$ -	R\$ -	0,00%
18.6.8	91959	SINAPI	Interruptor 2 teclas simples	un	4,00	-	R\$ 44,01	R\$ 176,04	R\$ -	R\$ -	0,00%
18.6.9	91996	SINAPI	Interruptor 3 teclas simples	un	1,00	-	R\$ 60,19	R\$ 60,19	R\$ -	R\$ -	0,00%
18.6.10	91996	SINAPI	Módulo de saída de fio (para chuva)	un	12,00	-	R\$ 33,27	R\$ 399,24	R\$ -	R\$ -	0,00%
18.6.11	97586	SINAPI	Luminárias sobrepor 2x36W completa	un	8,00	-	R\$ 116,34	R\$ 930,72	R\$ -	R\$ -	0,00%
18.6.12	C:661	SEINFRA	Luminárias embutir 2x16W completa	un	18,00	-	R\$ 102,65	R\$ 1.847,70	R\$ -	R\$ -	0,00%
18.6.13	97586	SINAPI	Luminárias embutir 2x36W completa	un	102,00	-	R\$ 116,34	R\$ 11.866,68	R\$ -	R\$ -	0,00%
18.6.14	C:4540	SEINFRA	Luminária com aletas embutir 2x36 completa	un	40,00	-	R\$ 164,09	R\$ 6.563,60	R\$ -	R\$ -	0,00%
18.6.15	C:4412	SEINFRA	Luminária de piso, com lâmpada vapor metálico 70W	un	9,00	-	R\$ 197,91	R\$ 1.781,19	R\$ -	R\$ -	0,00%
18.6.16	C:2045	SEINFRA	Projektor com lâmpada de vapor metálico 150W	un	4,00	-	R\$ 393,21	R\$ 1.572,84	R\$ -	R\$ -	0,00%
18.6.17	C:2045	SEINFRA	Projektor com lâmpada de vapor metálico 250W	un	1,00	-	R\$ 393,21	R\$ 393,21	R\$ -	R\$ -	0,00%
18.6.18	C:4107	SEINFRA	Arandélas de sobrepor com 1 lâmpada fluorescente compacta de 60W	un	16,00	-	R\$ 145,32	R\$ 2.325,12	R\$ -	R\$ -	0,00%
19			<b>INSTALAÇÕES DE CLIMATIZAÇÃO</b>					R\$ 1.091,17	R\$ -	R\$ -	0,00%
19.1	89446	SINAPI	Tubo PVC soldável Ø 25 mm, inclusive conexões	m	120,30	-	R\$ 6,11	R\$ 735,03	R\$ -	R\$ -	0,00%
19.2	89485	SINAPI	Joelho 45 - 25mm, fornecimento e instalação	un	23,00	-	R\$ 6,24	R\$ 143,52	R\$ -	R\$ -	0,00%
19.3	89866	SINAPI	Joelho 90 - 25mm, fornecimento e instalação	un	28,00	-	R\$ 5,65	R\$ 158,20	R\$ -	R\$ -	0,00%
19.4	89869	SINAPI	Tg 25mm, fornecimento e instalação	un	6,00	-	R\$ 9,07	R\$ 54,42	R\$ -	R\$ -	0,00%
20			<b>INSTALAÇÕES DE REDE ESTRUTURADA</b>					R\$ 39.231,11	R\$ -	R\$ -	0,00%
20.1			<b>EQUIPAMENTOS PASSIVOS</b>					R\$ 6.592,61	R\$ -	R\$ -	0,00%
20.1.1	C:3768	SEINFRA	Patch Panel 19" - 24 portas, Categoria 6	un	3,00	-	R\$ 548,89	R\$ 1.646,67	R\$ -	R\$ -	0,00%
20.1.2	98304	SINAPI	Switch de 48 portas	un	1,00	-	R\$ 4.191,80	R\$ 4.191,80	R\$ -	R\$ -	0,00%

Assinatura do Responsável Técnico

ITEM	CÓD	BANCO	DISCRIMINAÇÃO DOS SERVIÇOS	UND	FÍSICO		FINANCEIRO		REFLEXO			
					CONTRATO	MEDIDO	ACUMULADO	P.UNIT. C/BDI		CONTRATO	MEDIDO	ACUMULADO
20.1.3	50	ORSE	Guias de cabos simples	un	2,00	-	R\$ 20,66	R\$ 41,32	R\$ -	0,00%		
20.1.4	50	ORSE	Guia de Cabos Vertical, fechado	un	1,00	-	R\$ 20,66	R\$ 20,66	R\$ -	0,00%		
20.1.5	50	ORSE	Guia de Cabos Vertical	un	2,00	-	R\$ 20,66	R\$ 41,32	R\$ -	0,00%		
20.1.6	50	ORSE	Guia de Cabos Superior, fechado	un	1,00	-	R\$ 20,66	R\$ 20,66	R\$ -	0,00%		
20.1.7	C4568	SEINFRA	Anel organizador de cabos	un	2,00	-	R\$ 39,46	R\$ 78,92	R\$ -	0,00%		
20.1.8	C4567	SEINFRA	Bandeja deslizante perfurada	un	2,00	-	R\$ 63,97	R\$ 127,94	R\$ -	0,00%		
20.1.9	8681	ORSE	Fornecimento e instalação de mini rack de parede 19" x 5u. x 350mm	un	1,00	-	R\$ 423,32	R\$ 423,32	R\$ -	0,00%		
20.2			<b>CABOS EM PAR TRANÇADOS</b>					<b>R\$ 20.836,08</b>	<b>R\$ -</b>	<b>0,00%</b>		
20.2.1	C4533	SEINFRA	Cabo UTP -6 (24AWG)	m	1258,90	-	R\$ 14,27	R\$ 17.964,50	R\$ -	0,00%		
20.2.2	C0544	SEINFRA	Cabo coaxial	m	171,65	-	R\$ 13,32	R\$ 2.286,38	R\$ -	0,00%		
20.2.3	C4526	SEINFRA	Cabos de conexões - Patch cord categoria 6 - 2,5 metros	un	28,00	-	R\$ 20,90	R\$ 585,20	R\$ -	0,00%		
20.3			<b>TOMADAS</b>					<b>R\$ 1.814,88</b>	<b>R\$ -</b>	<b>0,00%</b>		
20.3.1	98307	SINAPI	Tomada de embutir RJ-45 com 1 módulo	un	28,00	-	R\$ 49,49	R\$ 1.385,72	R\$ -	0,00%		
20.3.2	D08	CPU	Tomada completa TV/SAT	un	14,00	-	R\$ 24,30	R\$ 340,20	R\$ -	0,00%		
20.3.3	D035	CPU	Conector emenda para cabo coaxial	un	16,00	-	R\$ 5,56	R\$ 88,96	R\$ -	0,00%		
20.4			<b>CAIXAS E ACESSÓRIOS</b>					<b>R\$ 2.711,79</b>	<b>R\$ -</b>	<b>0,00%</b>		
20.4.1	3232	ORSE	Caixa de passagem em alvenaria 30x30x30 com tampa de ferro fundido	un	5,00	-	R\$ 317,45	R\$ 1.587,25	R\$ -	0,00%		
20.4.2	100561	SINAPI	Caixa de passagem em PVC ou ferro de embutir no teto 30x30x12	un	2,00	-	R\$ 219,76	R\$ 439,52	R\$ -	0,00%		
20.4.3	91940	SINAPI	Caixa de passagem PVC 4x2" - fornecimento e instalação	un	42,00	-	R\$ 16,31	R\$ 685,02	R\$ -	0,00%		
20.5			<b>ELETRODUTOS E ACESSÓRIOS</b>					<b>R\$ 7.275,75</b>	<b>R\$ -</b>	<b>0,00%</b>		
20.5.1	91834	SINAPI	Eletroduto PVC flexível 3/4", inclusive conexões	m	214,15	-	R\$ 10,42	R\$ 2.231,44	R\$ -	0,00%		
20.5.2	91836	SINAPI	Eletroduto PVC flexível 1", inclusive conexões	m	48,30	-	R\$ 13,67	R\$ 660,26	R\$ -	0,00%		
20.5.3	91869	SINAPI	Eletroduto PVC rígido roscável 1,1/4", inclusive conexões	m	4,20	-	R\$ 19,46	R\$ 81,73	R\$ -	0,00%		
20.5.4	93009	SINAPI	Eletroduto PVC rígido roscável 2", inclusive conexões	m	22,50	-	R\$ 28,66	R\$ 644,85	R\$ -	0,00%		
20.5.5	C1158	SEINFRA	Eletrocalha lisa com tampa 100 x 50 mm, inclusive conexões	m	63,30	-	R\$ 57,78	R\$ 3.657,47	R\$ -	0,00%		
21			<b>SISTEMA DE EXAUSTÃO MECÂNICA</b>					<b>R\$ 6.044,70</b>	<b>R\$ -</b>	<b>0,00%</b>		
21.1	8445	ORSE	Coifa em aço inox com filtro 120x70x25cm, Multinox ou similar	un	1,00	-	R\$ 1.937,75	R\$ 1.937,75	R\$ -	0,00%		
21.2	10180	ORSE	Duto em chapa galvanizada nº18 com diam=300mm, para sistema exaustão	m	3,20	-	R\$ 302,41	R\$ 967,71	R\$ -	0,00%		
21.3	9026	ORSE	Chapéu chinês Ø 25cm para exaustão de aquecedor	un	1,00	-	R\$ 453,82	R\$ 453,82	R\$ -	0,00%		
21.4	11890	ORSE	Exaustor ACI-200, da sictell ou similar - fornecimento e instalação	un	1,00	-	R\$ 1.725,54	R\$ 1.725,54	R\$ -	0,00%		
21.5	11148	ORSE	Exaustor para banheiro, bivolt, ref.: C 80 A, da Ventokit ou similar - fornecimento e instalação	un	4,00	-	R\$ 239,97	R\$ 959,88	R\$ -	0,00%		
22			<b>SISTEMA DE PROTEÇÃO CONTRA DESCARGAS ATMOSFÉRICAS (SPDA)</b>					<b>R\$ 28.910,00</b>	<b>R\$ -</b>	<b>0,00%</b>		
22.1	96989	SINAPI	Para-raios tipo Franklin em aço inox 3 pontas em haste de 3 m. x 1,1/2" tipo simples	m	3,00	-	R\$ 153,02	R\$ 459,06	R\$ -	0,00%		
22.2	C3478	SEINFRA	Vergalhão CA - 25 # 10 mm2	m	70,35	-	R\$ 11,76	R\$ 827,32	R\$ -	0,00%		
22.3	10694	ORSE	Conector em latão tipo mingar para cabos 16 - 50 mm² (SPDA)	un	16,00	-	R\$ 26,40	R\$ 422,40	R\$ -	0,00%		
22.4	101663	SINAPI	Abraçadeira-guia reforçada 2"	un	4,00	-	R\$ 28,99	R\$ 115,96	R\$ -	0,00%		
22.5	8689	ORSE	Clips 5/8" para haste de aterramento galvanizada ref:TEL-5238	un	48,00	-	R\$ 13,56	R\$ 650,88	R\$ -	0,00%		
22.6	9051	ORSE	Caixa de equalização p/aterramento 20x20x10cm de sobrepor p/11 terminais de pressão c/barramento	un	1,00	-	R\$ 318,95	R\$ 318,95	R\$ -	0,00%		

Projeto de Engenharia  
Arquitetura e Engenharia  
Civil e Elétrica

MULTISET ENGENHARIA LTDA.  
R. Car. Villela, 77  
Engenheiro Civil e Eletricista  
CREA/PE 180069876-2

ITEM	CÓD	BANCO	DISCRIMINAÇÃO DOS SERVIÇOS	UND	FÍSICO			FINANCEIRO			REFLEXO	
					CONTRATO	MEDIDO	ACUMULADO	P.UNIT. C/BDI	CONTRATO	MEDIDO		ACUMULADO
22.7	101114	SINAPI	Escavação de vala para aterramento	m³	43,95	-	-	R\$ 4,83	R\$ 212,28	R\$ -	R\$ -	0,00%
22.8	96985	SINAPI	Haste tipo cooppenvel 5/8" x 2,40m.	un	16,00	-	-	R\$ 93,53	R\$ 1.496,48	R\$ -	R\$ -	0,00%
22.9	96971	SINAPI	Cabo de cobre nu 16 mm²	m	65,00	-	-	R\$ 36,35	R\$ 2.492,75	R\$ -	R\$ -	0,00%
22.10	96973	SINAPI	Cabo de cobre nu 35mm²	m	16,00	-	-	R\$ 69,71	R\$ 1.115,36	R\$ -	R\$ -	0,00%
22.11	96977	SINAPI	Cabo de cobre nu 50mm²	m	308,00	-	-	R\$ 64,96	R\$ 20.007,68	R\$ -	R\$ -	0,00%
22.12	98111	SINAPI	Caixa de inspeção, PVC de 12", conforme detalhe no projeto	un	16,00	-	-	R\$ 49,43	R\$ 790,88	R\$ -	R\$ -	0,00%
23			<b>SERVIÇOS COMPLEMENTARES</b>						<b>R\$ 150.604,42</b>	<b>R\$ -</b>	<b>R\$ -</b>	
23.1			<b>GERAIS</b>						<b>R\$ 71.930,37</b>	<b>R\$ -</b>	<b>R\$ -</b>	
23.1.1	C0864	SEINFRA	Conjunto de mastros para bandeiras em tubo ferro galvanizado telescópico (alt=7m (3mx2" + 4mx1 1/2"))	un	1,00	-	-	R\$ 3.954,64	R\$ 3.954,64	R\$ -	R\$ -	0,00%
23.1.2	C4065	SEINFRA	Bancada em granito cinza andorinha - espessura 2cm, conforme projeto	m²	64,63	-	-	R\$ 318,28	R\$ 20.570,44	R\$ -	R\$ -	0,00%
23.1.3	C4065	SEINFRA	Prateleira, acabamentos em granito cinza andorinha - espessura 2cm, conforme projeto	m²	50,00	-	-	R\$ 318,28	R\$ 15.914,00	R\$ -	R\$ -	0,00%
23.1.4	C2910	SEINFRA	Prateleiras e escaninhos em mdf	m²	51,18	-	-	R\$ 148,21	R\$ 7.585,39	R\$ -	R\$ -	0,00%
23.1.5	C0361	SEINFRA	Bancos de concreto	m²	8,64	-	-	R\$ 206,04	R\$ 1.780,19	R\$ -	R\$ -	0,00%
23.1.6	C1869	SEINFRA	Peitoril em granito cinza, largura=17,00cm espessura variável e pingadeira	m	144,95	-	-	R\$ 88,09	R\$ 12.768,65	R\$ -	R\$ -	0,00%
23.1.7	100861	SINAPI	Mão francesa metálica para apoio das prateleiras e bancadas banheiros	un	223,00	-	-	R\$ 41,58	R\$ 9.272,34	R\$ -	R\$ -	0,00%
23.1.8	C4622	SEINFRA	Fita adesiva antiderrapante 50mm para degraus dos banheiros	un	2,00	-	-	R\$ 42,36	R\$ 84,72	R\$ -	R\$ -	0,00%
23.2			<b>CAIXA DÁGUA - 30.000L</b>						<b>R\$ 78.674,05</b>	<b>R\$ -</b>	<b>R\$ -</b>	
23.2.1	1	COT	RESERVATORIO MET. ACOPLADO 30M3 FORN/INST	UN	1,00	-	-	R\$ 78.674,05	R\$ 78.674,05	R\$ -	R\$ -	0,00%
24			<b>SERVIÇOS FINAIS</b>						<b>R\$ 3.945,06</b>	<b>R\$ -</b>	<b>R\$ -</b>	
24.1	2450	ORSE	Limpeza geral	m²	1514,30	-	-	R\$ 2,43	R\$ 3.679,75	R\$ -	R\$ -	0,00%
24.2	3239	ORSE	Placa de inauguração de obra em alumínio 0,15 x 0,39 m	UN	1,00	-	-	R\$ 265,31	R\$ 265,31	R\$ -	R\$ -	0,00%
<b>Total=</b>									<b>R\$ 2.526.860,28</b>	<b>R\$ 19.880,94</b>	<b>R\$ 19.880,94</b>	<b>0,79%</b>





PREFEITURA MUNICIPAL DE GRAVATÁ

MEMÓRIA DE CÁLCULO BM 01

OBRA: CONCLUSÃO DA CONSTRUÇÃO DA CRECHE PRÉ-ESCOLAR TIPO 1, ALPES SUIÇO

LOCAL: Rua Adélia da Silva Pereira, no Bairro Alpes Suiço, no município de Gravatá/PE

DESCRIÇÃO DOS CÁLCULOS

ITEM	CÓDIGO	DESCRIÇÃO DO SERVIÇOS							
1		SERVIÇOS PRELIMINARES							
1.1	D039	Placa da obra em chapa de aço galvanizado, Padrão Governo Federal	m <sup>2</sup>	COMP.	LARG.	PROF / ALT	TAXA	REPET.	SUBTOTAL
		BM 01							-
		Placa da obra			3,00		2,00		6,00
								TOTAL	6,00
1.2	98458	Tapume de chapa de madeira compensada, espessura 6mm (40x2,20m)	m <sup>2</sup>	COMP.	LARG.	PROF / ALT	TAXA	REPET.	SUBTOTAL
		BM 01							-
		Tapume da obra			40,00		2,00		80,00
								TOTAL	80,00
1.3	D038	Entrada de energia elétrica aérea monofásica 50A com poste de concreto; inclusive cabeamento, caixa de proteção para medidor e aterramento	un	COMP.	LARG.	PROF / ALT	TAXA	REPET.	SUBTOTAL
		BM 01							-
		Entrada de energia da obra					1,00		1,00
								TOTAL	1,00
1.4	C2850	Ligação provisória de energia elétrica em canteiro de obra	un	COMP.	LARG.	PROF / ALT	TAXA	REPET.	SUBTOTAL
		BM 01							-
		Ligação provisória de energia					1,00		1,00
								TOTAL	1,00
1.5	C2851	Instalação provisória de água	un	COMP.	LARG.	PROF / ALT	TAXA	REPET.	SUBTOTAL
		BM 01							-
		Ligação provisória de água					1,00		1,00
								TOTAL	1,00
1.6	C2849	Instalações provisórias de esgoto	un	COMP.	LARG.	PROF / ALT	TAXA	REPET.	SUBTOTAL
		BM 01							-
		Ligação provisória de esgoto					1,00		1,00
								TOTAL	1,00
1.7	99059	Locação da obra (execução de gabarito)	m <sup>2</sup>	COMP.	LARG.	PROF / ALT	TAXA	REPET.	SUBTOTAL
		BM 01							-
		Locação da obra					0,15		0,15
								TOTAL	0,15
2.3		CASTELO D'ÁGUA							
2.3.1	93358	Escavação manual de valas em qualquer terreno exceto rocha até h=2,0 m	m <sup>2</sup>	COMP.	LARG.	PROF / ALT	TAXA	REPET.	SUBTOTAL
		BM 01							-
		Escavação da base do castelo d'água			4,00	4,00	0,60		9,60
								TOTAL	9,60
9.4	87543	Reboco para paredes internas, externas, pórticos, vigas, traço 1:4,5 - espessura 0,5 cm	m <sup>2</sup>	COMP.	LARG.	PROF / ALT	TAXA	REPET.	SUBTOTAL
		BM 01							-
		Reboco corredor e salas			20,00		2,00		40,00
								TOTAL	40,00



PREFEITURA MUNICIPAL DE GRAVATÁ

OBRA: CONCLUSÃO DA CONSTRUÇÃO DA CRECHE PRÉ-ESCOLAR TIPO 1, ALPES SUIÇO

LOCAL: Rua Adélia da Silva Pereira, no Bairro Alpes Suiço, no município de Gravatá/PE

RELATÓRIO FOTOGRÁFICO BM 01



IMAGEM 01: Placa de Obra



IMAGEM 02: Placa de obra e tapume

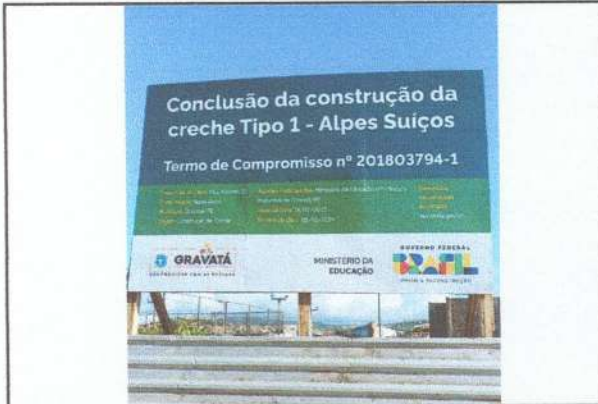

IMAGEM 03: Entrada de energia



IMAGEM 04: Ligação de água



IMAGEM 05: Tapume em telha metálica



IMAGEM 06: Tapume em telha metálica

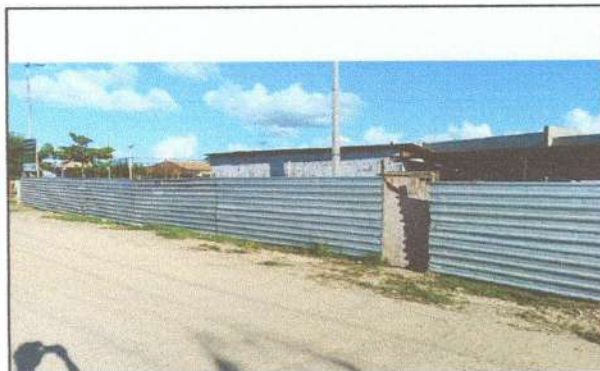

PREFEITURA MUNICIPAL DE GRAVATÁ

OBRA: CONCLUSÃO DA CONSTRUÇÃO DA CRECHE PRÉ-ESCOLAR TIPO 1, ALPES SUIÇO

LOCAL: Rua Adélia da Silva Pereira, no Bairro Alpes Suiço, no município de Gravatá/PE

RELATÓRIO FOTOGRÁFICO BM 01



IMAGEM 07: Tapume em telha metálica



IMAGEM 08: Tapume em telha metálica e limpeza



IMAGEM 09: Escavação da base do castelo d'água



IMAGEM 10: Escavação da base do castelo d'água



IMAGEM 11: Reboco em paredes



IMAGEM 12: Reboco em paredes



PREFEITURA MUNICIPAL DE GRAVATÁ

OBRA: CONCLUSÃO DA CONSTRUÇÃO DA CRECHE PRÉ-ESCOLAR TIPO 1, ALPES SUÍÇO

LOCAL: Rua Adélia da Silva Pereira, no Bairro Alpes Suíço, no município de Gravatá/PE

RELATÓRIO FOTOGRÁFICO BM 01



IMAGEM 13: Reboco em paredes



IMAGEM 14: Reboco em paredes



IMAGEM 15: Reboco em paredes



IMAGEM 16: Reboco em paredes



IMAGEM 17: Limpeza e capinação da obra



IMAGEM 18: Limpeza e capinação da obra



**MINISTÉRIO DA FAZENDA**  
**Secretaria da Receita Federal do Brasil**  
**Procuradoria-Geral da Fazenda Nacional**

**CERTIDÃO POSITIVA COM EFEITOS DE NEGATIVA DE DÉBITOS RELATIVOS AOS TRIBUTOS  
FEDERAIS E À DÍVIDA ATIVA DA UNIÃO**

**Nome: MULTISSET ENGENHARIA LTDA**  
**CNPJ: 03.539.154/0001-44**

Ressalvado o direito de a Fazenda Nacional cobrar e inscrever quaisquer dívidas de responsabilidade do sujeito passivo acima identificado que vierem a ser apuradas, é certificado que:

1. constam débitos administrados pela Secretaria da Receita Federal do Brasil (RFB) com exigibilidade suspensa nos termos do art. 151 da Lei nº 5.172, de 25 de outubro de 1966 - Código Tributário Nacional (CTN), ou objeto de decisão judicial que determina sua desconsideração para fins de certificação da regularidade fiscal, ou ainda não vencidos; e
2. não constam inscrições em Dívida Ativa da União (DAU) na Procuradoria-Geral da Fazenda Nacional (PGFN).

Conforme disposto nos arts. 205 e 206 do CTN, este documento tem os mesmos efeitos da certidão negativa.

Esta certidão é válida para o estabelecimento matriz e suas filiais e, no caso de ente federativo, para todos os órgãos e fundos públicos da administração direta a ele vinculados. Refere-se à situação do sujeito passivo no âmbito da RFB e da PGFN e abrange inclusive as contribuições sociais previstas nas alíneas 'a' a 'd' do parágrafo único do art. 11 da Lei nº 8.212, de 24 de julho de 1991.

A aceitação desta certidão está condicionada à verificação de sua autenticidade na Internet, nos endereços <<http://rfb.gov.br>> ou <<http://www.pgfn.gov.br>>.

Certidão emitida gratuitamente com base na Portaria Conjunta RFB/PGFN nº 1.751, de 2/10/2014.  
Emitida às 19:19:14 do dia 04/05/2023 <hora e data de Brasília>.  
Válida até 31/10/2023.

Código de controle da certidão: **F4A0.8200.4AB0.9EA2**  
Qualquer rasura ou emenda invalidará este documento.

**CERTIDÃO DE REGULARIDADE FISCAL**

Número da Certidão: 2023.000001580484-93

Data de Emissão: 27/02/2023

**DADOS DO REQUERENTE**

CNPJ: 03.539.154/0001-44

Certificamos, observadas as disposições da legislação vigente e de acordo com os registros existentes neste órgão, que o requerente acima identificado está em situação **REGULAR** perante a Fazenda Pública Estadual. A referida identificação não pertence a contribuinte com inscrição ativa no Cadastro de Contribuintes do Estado de Pernambuco.

A presente certidão não compreende débitos cuja exigibilidade esteja suspensa, nem exclui o direito da Fazenda Pública Estadual, a qualquer tempo, cobrar valores a ela porventura devidos pelo referido requerente.

Esta certidão é válida até **27/05/2023** devendo ser confirmada sua autenticidade através do serviço "ARE VIRTUAL" na página [www.sefaz.pe.gov.br](http://www.sefaz.pe.gov.br).

**Inválida para licitação no que se refere ao fornecimento de mercadorias ou prestação de serviços de transporte interestadual e intermunicipal ou comunicação não compreendidos na competência tributária dos municípios se o requerente supracitado estiver localizado em Pernambuco.**



**TRIBUNAL DE CONTAS DA UNIÃO**  
**CERTIDÃO NEGATIVA**  
**DE**  
**LICITANTES INIDÔNEOS**

Nome completo: **MULTISET ENGENHARIA LTDA**

CPF/CNPJ: **03.539.154/0001-44**

**O Tribunal de Contas da União CERTIFICA que, na presente data, o (a) requerente acima identificado(a) NÃO CONSTA da relação de responsáveis inidôneos para participar de licitação na administração pública federal, por decisão deste Tribunal, nos termos do art. 46 da Lei nº 8.443/92 (Lei Orgânica do TCU).**

Não constam da relação consultada para emissão desta certidão os responsáveis ainda não notificados do teor dos acórdãos condenatórios, aqueles cujas condenações tenham tido seu prazo de vigência expirado, bem como aqueles cujas apreciações estejam suspensas em razão de interposição de recurso com efeito suspensivo ou de decisão judicial.

Certidão emitida às 09:37:43 do dia 09/05/2023, com validade de trinta dias a contar da emissão.

A veracidade das informações aqui prestadas podem ser confirmadas no sítio <https://contas.tcu.gov.br/ords/f?p=INABILITADO:5>

Código de controle da certidão: A033090523093743

Atenção: qualquer rasura ou emenda invalidará este documento.



## **Certidão Negativa Débitos Fiscais**

**1. Denominação Social/Nome**

MULTISET ENGENHARIA LTDA

**2. CMC**

299.300-7

**3. Endereço**

RUA CARNEIRO VILELA, 77  
BAIRRO AFLITOS, CEP 52050-033, RECIFE-PE

**4. CNPJ/CPF**

03.539.154/0001-44

**5. Atividade Econômica**

4399-19-9 SERVIÇOS ESPECIALIZADOS PARA CONSTRUÇÃO NÃO ESPECIFICADOS ANTERIORMENTE  
4299-59-9 OUTRAS OBRAS DE ENGENHARIA CIVIL NÃO ESPECIFICADAS ANTERIORMENTE

**6. Descrição**

Certifico, de acordo com a legislação em vigor e em conformidade com os registros cadastrais / fiscais, nesta data, que o contribuinte de que trata a presente certidão está regularizado com o erário municipal no que concerne aos lançamentos relativos aos tributos municipais.

**7. Ressalva**

\* \* \* \* \*

**8. Validade/Autenticidade**

Esta certidão é válida por 60 (sessenta) dias a contar da data de sua expedição e sua autenticidade deverá ser confirmada na página <http://recifeemdia.recife.pe.gov.br/certidoes>

**Certidão equivalente ao Certificado de Regularidade Fiscal, nos termos da Lei 8.666/93 e abrange as esferas administrativa e judicial (dívida ativa)**

**A Prefeitura do Recife poderá cobrar e inscrever quaisquer dívidas de responsabilidade do sujeito passivo acima identificado, que vierem a ser apuradas.**

**9. Código de Autenticidade**

**726.3980.8561**

**10. Expedida em**

Recife, 10 de ABRIL de 2023

**11. Certidão emitida com base nos pagamentos registrados até**

03 de ABRIL de 2023





PODER JUDICIÁRIO  
JUSTIÇA DO TRABALHO

## **CERTIDÃO NEGATIVA DE DÉBITOS TRABALHISTAS**

Nome: MULTISSET ENGENHARIA LTDA (MATRIZ E FILIAIS)

CNPJ: 03.539.154/0001-44

Certidão nº: 44074189/2022

Expedição: 07/12/2022, às 16:17:58

Validade: 05/06/2023 - 180 (cento e oitenta) dias, contados da data de sua expedição.

Certifica-se que **MULTISSET ENGENHARIA LTDA (MATRIZ E FILIAIS)**, inscrito(a) no CNPJ sob o nº **03.539.154/0001-44**, **NÃO CONSTA** como inadimplente no Banco Nacional de Devedores Trabalhistas.

Certidão emitida com base nos arts. 642-A e 883-A da Consolidação das Leis do Trabalho, acrescentados pelas Leis ns.º 12.440/2011 e 13.467/2017, e no Ato 01/2022 da CGJT, de 21 de janeiro de 2022.

Os dados constantes desta Certidão são de responsabilidade dos Tribunais do Trabalho.

No caso de pessoa jurídica, a Certidão atesta a empresa em relação a todos os seus estabelecimentos, agências ou filiais.

A aceitação desta certidão condiciona-se à verificação de sua autenticidade no portal do Tribunal Superior do Trabalho na Internet (<http://www.tst.jus.br>).

Certidão emitida gratuitamente.

### **INFORMAÇÃO IMPORTANTE**

Do Banco Nacional de Devedores Trabalhistas constam os dados necessários à identificação das pessoas naturais e jurídicas inadimplentes perante a Justiça do Trabalho quanto às obrigações estabelecidas em sentença condenatória transitada em julgado ou em acordos judiciais trabalhistas, inclusive no concernente aos recolhimentos previdenciários, a honorários, a custas, a emolumentos ou a recolhimentos determinados em lei; ou decorrentes de execução de acordos firmados perante o Ministério Público do Trabalho, Comissão de Conciliação Prévia ou demais títulos que, por disposição legal, contiver força executiva.

Voltar

Imprimir



## **Certificado de Regularidade do FGTS - CRF**

**Inscrição:** 03.539.154/0001-44  
**Razão Social:** MULTISSET ENGENHARIA LTDA  
**Endereço:** R CARNEIRO VILELA 77 / ENCRUZILHADA / RECIFE / PE / 52050-030

A Caixa Econômica Federal, no uso da atribuição que lhe confere o Art. 7, da Lei 8.036, de 11 de maio de 1990, certifica que, nesta data, a empresa acima identificada encontra-se em situação regular perante o Fundo de Garantia do Tempo de Serviço - FGTS.

O presente Certificado não servirá de prova contra cobrança de quaisquer débitos referentes a contribuições e/ou encargos devidos, decorrentes das obrigações com o FGTS.

**Validade:** 19/04/2023 a 18/05/2023

**Certificação Número:** 2023041904173118199960

Informação obtida em 20/04/2023 13:54:14

A utilização deste Certificado para os fins previstos em Lei esta condicionada a verificação de autenticidade no site da Caixa:  
**[www.caixa.gov.br](http://www.caixa.gov.br)**