



PREFEITURA MUNICIPAL DE GRAVATA

AV. CLETO CAMPELO, 268

11 049 830/0001-20

Nota de Subempenho

0048/001

Dados do Fornecedor

Código 40128	Nome do Fornecedor JEPAC CONSTRUÇÕES LTDA
Endereço	Cidade GRAVATA
	U.F. PE
CNPJ/CPF 03.608.944/0001-34	Dados bancários BANCO: AGENCIA: CONTA Nº:

Especificação do Material ou Serviço

Descrição do Empenho VALOR EMPENHADO REFERENTE CONTRATAÇÃO DE EMPRESA ESPECIALIZADA PARA EXECUÇÃO DOS SERVIÇOS DE MANUTENÇÃO EM PAVIMENTAÇÃO, DRENAGEM, VIAS URBANAS E CALÇADAS EM TODA EXTENSÃO DO MUNICÍPIO REFERENTE A 01/12 A 30/12 - NF 134	Valor Bruto R\$: 93.432,75
---	------------------------------------

Código	Classificação da Despesa Empenhada
02 02 12 00 3.3.90.39.74 15.451.1506.2631.0000	PODER EXECUTIVO SECRETARIA DE INFRAESTRUTURA, MOBILIDADE E CONTROLE URBANO OUTROS SERVIÇOS DE TERCEIROS, PESSOA JURÍDICA Manutenção do Sistema Viário
0 01 00	Recursos não Destinados a Contrapartida TESOURO Recursos Próprios

Ficha: 462

Dados do Empenho

Tipo de Empenho GL - Global	Data da Emissão 19/01/2023	Vencimento 19/01/2023	Saldo Anterior:	800.000,00
Licitação (modalidade) OUTRO NÃO	Nº da Licitação	Processo	Valor do Subempenho:	93.432,75
Requisição	Documento		Saldo Atual:	706.567,25

INSS - PRESTADOR PM 5.138,00	ISS - PRINCIPAL 2.335,82	Valor Líquido R\$:
IRRF - OUTROS RENDIMENTOS-PRINCIPAL 1.401,40		84.556,64

VALOR A SER PAGO R\$ **84.556,64**
 oitenta e quatro mil, quinhentos e cinquenta e seis reais e sessenta e quatro centavos *****

Deduzido da dotação própria Data: 19/01/2023 Militar Data: 19/01/2023 Secretaria de Infraestrutura, Mobilidade e Controle Urbano PREFEITURA MUNICIPAL DE GRAVATA	Atesto que conferi e recebi o(s) material(ais)/serviço(s) Data: 19/01/23 Responsável: Ricardo L. Malta Filho Secretário de Infraestrutura, Mobilidade e Controle Urbano
Liquidado em: em 02 meses Data: 25/01/23	Pago-se: Data: 25/01/23 Ord. de Crédito Nº: 0165 Data: 25/01/23 Tosoureiro: Fabio Romero da Silva Secretário de Finanças

em BP
Conta: 3379-0
Data: 25/01/23

Recibo
 Recebi(emos) a importância de R\$ 84.556,64
 oitenta e quatro mil, quinhentos e cinquenta e seis reais e sessenta e quatro centavos
 Correspondente ao Crédito discriminado nesta Nota de Empenho e/ou Ordem de Pagamento.
 Documento de identificação: RG nº _____ Órgão Emissor: _____
 Em: 25/01/23 Assinatura: conforme de meses

PREFEITURA MUNICIPAL DE GRAVATA

AV. CLETO CAMPELO, 268
11.049.830/0001-20 Exercício: 2023

ORDEM DE PAGAMENTO

ORDEM DE PAGAMENTO 00165

DATA: 25/01/2023 VENCTO:19/01/2023 PAGTO: 25/01/2023

Credor...: JEPAC CONSTRUÇÕES LTDA CNPJ: 03.608.944/0001-34 Cod: 40128

Endereço:

Cidade...: GRAVATA

CEP:

Discriminação...:

VALOR EMPENHADO REFERENTE CONTRATAÇÃO DE EMPRESA ESPECIALIZADA PARA EXECUÇÃO DOS SEVRIÇOS DEMANUTENÇÃO EM PAVIMENTAÇÃO, DRENAGEM, VIAS UBANAS E CALÇADAS EM TODA EXTENSAO DO MUNICIPIO. REFERENTE A 01/12 A 30/12 - NF 184

Valor **93.432,75**

(noventa e três mil, quatrocentos e trinta e dois reais e setenta e cinco centavos)
} * * * * *

Despesa Bruta: **R\$ 93.432,75**

EMP/SUB	N.	LOCAL	FUNCIONAL	NATUREZA	VALOR	ANULAÇÃO	DESCONTO	LÍQUIDO	
48	/ 1	GL	021200	15.451.1506.2631.0000	3.3.90.39.00	R\$ 93.432,75	R\$ 0,00	R\$ 8.876,11	R\$ 84.556,64
TOTAL					R\$ 93.432,75	R\$ 0,00	R\$ 8.876,11	R\$ 84.556,64	

Despesa Líquida: **R\$ 84.556,64**

ORDEM DE PAGAMENTO

PAGUE-SE ___/___/___
Ordenador

Pagamento efetuado com o(s) seguinte(s) Recurso(s):

Banco	Conta	Cheque	Valor R\$
001	89605		84.556,64
TOTAL. . .			R\$ 84.556,64

Despesa paga em 25/01/2023 Com os recursos acima discriminados

Tesoureiro

RECIBO: Recebi (emos) o valor constante desse(s) Empenho(s)

Nome: _____
CGC/CPF: _____

Ass: _____

Emissão de comprovantes

SISBB - SISTEMA DE INFORMACOES BANCO DO BRASIL
27/01/2023 - AUTOTENDIMENTO - 09.35.47
0922900922 SEGUNDA VIA 0002

COMPROVANTE DE TRANSFERENCIA

COMPROVANTE DE

TED - TRANSFERENCIA ELETRONICA DISPONIVEL

CLIENTE: PNG FUNDO ESP LEI NR 7525

AGENCIA: 0922-9 CONTA: 8.960-5

FINALIDADE: 01 CREDITO EM CONTA

REMETENTE : PNG FUNDO ESP LEI NR 7525

BANCO: 033 - BCO SANTANDER (BRASIL) S.A.

AGENCIA: 4048-7 - RECIFE-AV.CAXANGA

CONTA: 13.000.270-7

FAVORECIDO: JEPAC CONSTRUCOES LTDA

CPF/CNPJ: 03.608.944/0001-34

VALOR: R\$

84.556,64

DEBITO EM: 25/01/2023

DOCUMENTO: 012501

AUTENTICACAO SISBB: E.887.A4A.66C.F2B.518

Transação efetuada com sucesso por: JF183329 FRANCISCO BARROS DE ALMEIDA.

PREFEITURA MUNICIPAL DE GRAVATA

AV. CLETO CAMPELO, 265
11 049 830/0001-20

Nota de Subempenho

0048/001

8960-5

Dados do Fornecedor

Código 40128	Nome do Fornecedor JEPAC CONSTRUÇÕES LTDA	Cidade GRAVATA	U.F. FE
Endereço	Dados bancários		
CNPJ/CPF 03.608.944/0001-34	BANCO: 033	AGENCIA: 4048	CONTA Nº: 13000270-7

Especificação do Material ou Serviço

Descrição do Empenho VALOR EMPENHADO REFERENTE CONTRATAÇÃO DE EMPRESA ESPECIALIZADA PARA EXECUÇÃO DOS SERVIÇOS DE MANUTENÇÃO EM PAVIMENTAÇÃO, DRENAGEM, VIAS URBANAS E CALÇADAS EM TODA EXTENSÃO DO MUNICÍPIO REFERENTE A 01/12 A 30/12 - NF 184	Valor Bruto R\$: 93.432,75
---	-------------------------------

Classificação da Despesa Empenhada

Código	Classificação da Despesa Empenhada
02	PODER EXECUTIVO
02 12 00	SECRETARIA DE INFRAESTRUTURA, MOBILIDADE E CONTROLE URBANO
3 3 80 39 74	OUTROS SERVIÇOS DE TERCEIROS, PESSOA JURÍDICA
15 451.1506 2631 0000	Manutenção do Sistema Viário
0	Recursos não Destinados a Contrapartida
01	TESOURO
00	Recursos Próprios

Dados do Empenho

Tipo de Empenho GL - Global	Data de Emissão 19/01/2023	Vencimento 19/01/2023	Saldo Anterior: 800.000,00
Licitação (modalidade) OUTRO NAO	Nº da Licitação	Processo	Valor do Subempenho: 93.432,75
Requisição	Documento		Saldo Atual: 706.567,25

ISS - PRESTADOR PM 5.138,80
IRRF - OUTROS RENDIMENTOS-PRINCIPAL 1.401,49

Valor Líquido R\$:
84.556,64

VALOR A SER PAGO R\$

84.556,64

oitenta e quatro mil, quinhentos e cinquenta e seis reais e sessenta e quatro centavos

Dedução da dotação própria Data: 19/01/2023

Milliana Sousa
Secretaria de Finanças
PREFEITURA MUNICIPAL DE GRAVATA

Liquidado em:
Data: 25/01/23

Atesto que conferi e recebi o(s) material(is)/serviço(s)

Data: 19/01/23

Pague-se: Data: 19/01/23

Responsável

Ord. de Crédito Nº: 0465

Data: 19/01/23

Ordenador

Tesoureiro

Recibo

Fábio Romero da Silva

Secretário de Finanças

Fundo Especial RFB

Conta: 8960-5

Data: 25/01/23

Recebi(emos) a importância de R\$ 84.556,64
oitenta e quatro mil, quinhentos e cinquenta e seis reais e sessenta e quatro

Correspondente ao Crédito discriminado nesta Nota de Empenho e/ou Ordem de Pagamento.

Documento de identificação: RG nº _____ Orgão Emissor: _____

Em: 25/01/23 Assinatura: Conquima de Melo



PREFEITURA MUNICIPAL DE GRAVATA

AV CLETO CAMPELO, 268
11 049 830/0001-20 Exercício 2023

ORDEM DE PAGAMENTO

ORDEM DE PAGAMENTO 00165

DATA: 25/01/2023 VENCTO:19/01/2023 PAGTO: 25/01/2023

Credor...: JEFAC CONSTRUÇÕES LTDA CNPJ: 03.608.944/0001-34 Cod: 40128

Endereço:

Cidade...: GRAVATA

CEP:

Discriminação...:

VALOR EMPENHADO REFERENTE CONTRATAÇÃO DE EMPRESA ESPECIALIZADA PARA EXECUÇÃO DOS SERVIÇOS DE MANUTENÇÃO EM PAVIMENTAÇÃO, DRENAGEM, VIAS URBANAS E CALÇADAS EM TODA EXTENSÃO DO MUNICÍPIO. REFERENTE A 01/12 A 30/12 - NF 184

Valor **93.432,75**

(noventa e três mil, quatrocentos e trinta e dois reais e setenta e cinco centavos)

Despesa Bruta: **R\$ 93.432,75**

EMP/SUB	N.	LOCAL	FUNCIONAL	NATUREZA	VALOR	ANULAÇÃO	DESCONTO	LÍQUIDO	
48	/ 1	GL	021200	15.451.1506.2631.0000	3.3.90.39.00	R\$ 93.432,75	R\$ 0,00	R\$ 8.876,11	R\$ 84.556,64
TOTAL					R\$ 93.432,75	R\$ 0,00	R\$ 8.876,11	R\$ 84.556,64	

Despesa Líquida: **R\$ 84.556,64**

ORDEM DE PAGAMENTO

PAGUE-SE ___/___/___ Ordenador

Pagamento efetuado com o(s) seguinte(s) Recurso(s) :

Banco	Conta	Cheque	Valor R\$
001	89605		84.556,64
TOTAL			R\$ 84.556,64

Despesa paga em 25/01/2023 Com os recursos acima discriminados

Tesoureiro

RECIBO: Recebi (emos) o valor constante desse(s) Empenho(s)

___/___/___ Ass: Nome: CGC/CPF:

SECRETARIA MUNICIPAL DE INFRAESTRUTURA, MOBILIDADE E CONTROLE URBANO

CI – SEINFRA N° 041/2023	DATA: 19/01/2023
DE: SEINFRA – RICARDO MALTA	PARA: FÁBIO ROMERO – SEC. DE FINANÇAS
ASSUNTO: SOLICITAÇÃO DE PAGAMENTO A EMPRESA JEPAC CONSTRUÇÕES LTDA BM N° 06/2022.	

2960,5

Prezado Senhor,

Encaminhamos a V. Sª o boletim de medição N° 06/2022 para pagamento à Empresa JEPAC CONSTRUÇÕES LTDA, inscrita no CNPJ n° 03.608.944/0001-34, ganhadora do Processo Licitatório n° 018/2022, Contrato n° 109/2022, cujo objeto é de Contratação de empresa de engenharia para executar serviços de manutenção em pavimentação, drenagem, vias urbanas e calçadas em toda a extensão do município de Gravata-PE, período de medição de 01/12/2022 à 30/12/2022, no valor da medição R\$ 93.432,75 (noventa e três mil e quatrocentos e trinta e dois reais e setenta e cinco centavos).

Sem mais para o momento, renovamos votos de estima e consideração.

Atenciosamente,



RICARDO L. MALTA FILHO
SECRETÁRIO MUNICIPAL DE INFRAESTRUTURA, MOBILIDADE E CONTROLE URBANO

PREFEITURA DO CABO DE SANTO AGOSTINHO
SECRETARIA EXECUTIVA DE FINANÇAS E ARRECAÇÃO
NOTA FISCAL DE SERVIÇOS ELETRÔNICA - NFS-e

Nº da Nota 000000184	Nº da substituída
Data de Emissão 19-01-2023 às 08:26:50	Competência JAN/2023
Código de Verificação MEK068799	Data Prest. de Serviço 19/01/2023

PRESTADOR SERVIÇOS

CNPJ: 03.608.944/0001-34 Inscrição Municipal: 034.252-1
Razão social: JEPAC CONSTRUCOES LTDA
Endereço: ETR ENGENHO NOVO, S/N, 54590-000, ZONA RURAL, LOTE:16
Município: CABO DE SANTO AGOSTINHO UF: PE
Telefone: 81-32271777 E-mail: jepacltda@gmail.com

TOMADOR DE SERVIÇOS

Nome/Razão Social: PREFEITURA MUNICIPAL DE GRAVATA
CNPJ/PAS: 11.049.830/0001-20 Inscrição Municipal:
Endereço: RUA CLETO CAMPELO, 268, 55641000, CENTRO,
Município: GRAVATA UF: PE
Telefone: 8135639059 E-mail: infraestrutura@prefeituradegravata.pe.gov

SERVIÇOS

7.10-LIMPEZA, MANUTENÇÃO E CONSERVAÇÃO DE VIAS E LOGRADOUROS PÚBLICOS, IMÓVEIS, CHAMINÉS, PISCINAS, PARQUES, JARDINS E CONGÊNERES.

Item	Descrição	Quant.	VLR Unitário	VALOR TOTAL
1	REFERENTE A EXECUÇÃO DOS SERVIÇOS DE MANUTENÇÃO EM PAVIMENTAÇÃO, DRENAGEM, VIAS URBANAS E CALÇADAS EM TODA A EXTENSÃO DO MUNICÍPIO DE GRAVATA/PE, CONF. CONTRATO N. 109/2022,4 PROCESSO LICITATÓRIO N. 018/2022, BOLETIM DE MEDIÇÃO N. 06/2022 PERÍODO DE MEDIÇÃO:01/12/2022 A 30/12/2022 . MATERIAL 50% R\$ 46.716,38 MÃO DE OBRA 50% R\$ 46.716,37 ISS R\$ 2.335,82 RETENÇÃO PARA SEGURIDADE SOCIAL INSS 11% SOBRE MÃO DE OBRA R\$ 46.716,37 - R\$ 5.138,80 IP R\$1.401,49 DADOS BANCÁRIOS: BANCO 033 - SANTANDER AGÊNCIA - 4048 CAXANGÁ CONTA CORRENTE - 13 000270-7	1,00	93.432,75	93.432,75

VALOR TOTAL DA NFS-e R\$:93.432,75

Deduções (R\$) 46.716,38	Base Cálculo (R\$) 46.716,37	Alíquota (%) 5,00	Valor do ISS (R\$) 2.335,82	Outras retenções (R\$) 0,00
INSS (RS) 5.138,80	IRPJ (RS) 1.401,49	CSLL (RS) 0,00	COFINS (R\$) 0,00	PIS/PASEP (R\$) 0,00

OUTRAS INFORMAÇÕES

Iss Retido na Fonte! Local da Prestação de Serviço: GRAVATA - PERNAMBUCO Natureza da Operação: Tributação Fora do Município
A autenticidade desta NFS-e é verificada na internet. Acesse o endereço <http://www.cabo.pe.gov.br> e clique em Portal do Contribuinte. Na página do Portal do Contribuinte clique em NFS-e e em Verificar autenticidade da NFS-e.



Janderson Soares
Engenheiro Civil
CREA 182036936-6

19.01.2023



Empresa Contratada: JEPAC CONSTRUÇÕES LTDA, CNPJ Nº 03.608.944/0001-34
 BOLETIM DE MEDIÇÃO Nº 06/2022
 DATA DE INÍCIO: 30/12/2022
 DATA DE TÉRMINO: 30/12/2022
 DATA ELABORAÇÃO

Período de Medição: 01/12/2022
 Saldo do Contrato: R\$ 2.054.589,94
 VISTO DA EMPRESA

QUADRO RESUMO
 BDI CONTRATADO Nº DO BOLETIM: 20,09%
 VALOR DO BOLETIM: 6
 VALOR DO CONTRATO: 2.545.213,91
 VALOR DO BOLETIM: 397.191,22
 VALOR ACUMULADO CONTRATO: 93.432,75
 VALOR ACUMULADO BOLETIM: 490.623,97
 PERCENTUAL REALIZADO: 19,28%
 SALDO CONTRATUAL A REALIZAR: 2.054.589,94

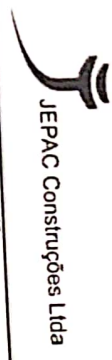

BOLETIM DE MEDIÇÃO EM MEDIÇÃO

ITEM	DESCRIÇÃO	UNID	QUANT	UNIT*SOI	TOTAL	QUANTIDADES				VALORES				SALDO				
						B.M's Autorizadas	B.M's Executadas	B.M's Acumuladas	B.M's Autorizadas	B.M's Executadas	B.M's Acumuladas	QUANTIDADES	VALORES					
1.1	MANUTENÇÃO LOCAL E SERVIÇOS PRELIMINARES				R\$ 102.690,27													
1.1.1	PRELIMINAR DE OBRA PARA CONSTRUÇÃO CIVIL EM OBRAS GALVANIZADA Nº 22 - ADEQUAÇÃO DE 7,0 X 1,0 M	M2	24,00	R\$ 270,20	R\$ 6.484,80													
1.1.2	ALIMENTAÇÃO LOCAL E MANUTENÇÃO DO CANTINO	MES	12,00	R\$ 4.825,19	R\$ 58.142,28													
1.1.3	EXECUÇÃO DE ALUGUEIRO EM CANTINO DE OBRA EM ALTERNÂNCIA INCLUSIVE PARALELOS Nº 02/2018	M2	15,00	R\$ 1.061,76	R\$ 15.926,40													
1.1.4	RELOCAMENTO DE RESERVATÓRIO ELEVADO DE ÁGUA TÍPICO (INCLUSIVE PARALELOS Nº 02/2018)	UN	1,00	R\$ 6.053,39	R\$ 6.053,39													
1.1.5	RELOCAMENTO DE CANTINO DE OBRA APROVADO EM ESTRUTURA DE CONCRETO ARMADO Nº 02/2018	M2	1,00	R\$ 6.557,65	R\$ 6.557,65													
1.1.6	RELOCAMENTO DE CANTINO DE OBRA APROVADO EM ESTRUTURA DE CONCRETO ARMADO Nº 02/2018	M2	25,00	R\$ 118,23	R\$ 2.955,75													
1.1.7	RELOCAMENTO DE CANTINO DE OBRA APROVADO EM ESTRUTURA DE CONCRETO ARMADO Nº 02/2018	M2	25,00	R\$ 387,03	R\$ 9.675,75													
1.1.8	RELOCAMENTO DE CANTINO DE OBRA APROVADO EM ESTRUTURA DE CONCRETO ARMADO Nº 02/2018	M2	25,00	R\$ 149,238,40	R\$ 3.730,96													
2.1	ESCALONADA RECONSTRUÇÃO DE VAZIA COM PROFUNDIDADE ATE 1,5 M (REMOÇÃO DE TERMOLO, RETORÇÃO (6,28 M3) COMPOSIÇÃO POR QUÊ DE CIE EM SOLO DE 1ª CATEGORIA JUNCO COM BARRIL NIVEL DE INTERFERÊNCIA Nº 02/2021) DADOS COM BARRIL NIVEL DE INTERFERÊNCIA Nº 02/2021	M3	381,48	R\$ 9,40	R\$ 3.585,91													
2.2	ESCALONADA RECONSTRUÇÃO DE VAZIA COM PROFUNDIDADE ATE 1,5 M (REMOÇÃO DE TERMOLO, RETORÇÃO (6,28 M3) COMPOSIÇÃO POR QUÊ DE CIE EM SOLO DE 1ª CATEGORIA JUNCO COM BARRIL NIVEL DE INTERFERÊNCIA Nº 02/2021) DADOS COM BARRIL NIVEL DE INTERFERÊNCIA Nº 02/2021	M3	1907,42	R\$ 43,20	R\$ 82.400,54													
2.3	RELOCAMENTO DE VAZIA COM PROFUNDIDADE ATE 1,5 M (REMOÇÃO DE TERMOLO, RETORÇÃO (6,28 M3) COMPOSIÇÃO POR QUÊ DE CIE EM SOLO DE 1ª CATEGORIA JUNCO COM BARRIL NIVEL DE INTERFERÊNCIA Nº 02/2021) DADOS COM BARRIL NIVEL DE INTERFERÊNCIA Nº 02/2021	M3	1907,42	R\$ 52,40	R\$ 99.934,78													
2.4	RELOCAMENTO DE VAZIA COM PROFUNDIDADE ATE 1,5 M (REMOÇÃO DE TERMOLO, RETORÇÃO (6,28 M3) COMPOSIÇÃO POR QUÊ DE CIE EM SOLO DE 1ª CATEGORIA JUNCO COM BARRIL NIVEL DE INTERFERÊNCIA Nº 02/2021) DADOS COM BARRIL NIVEL DE INTERFERÊNCIA Nº 02/2021	M3	953,71	R\$ 55,84	R\$ 53.255,17													
2.5	RELOCAMENTO DE VAZIA COM PROFUNDIDADE ATE 1,5 M (REMOÇÃO DE TERMOLO, RETORÇÃO (6,28 M3) COMPOSIÇÃO POR QUÊ DE CIE EM SOLO DE 1ª CATEGORIA JUNCO COM BARRIL NIVEL DE INTERFERÊNCIA Nº 02/2021) DADOS COM BARRIL NIVEL DE INTERFERÊNCIA Nº 02/2021	M3	953,71	R\$ 55,84	R\$ 53.255,17													
3.1	MANUTENÇÃO DE VIAS E LOGRADOUROS				R\$ 984.850,02													
3.1.1	RECONSTRUÇÃO DE CIMA DE PARALELOS COM RECONSTRUÇÃO DE CIMA DE PARALELOS PARA O RECONSTRUÇÃO DE VIAS - INCLUSIVE RETRADA E COLMATAÇÃO DA TERMOLO Nº 12/2018	M2	9537,09	R\$ 68,36	R\$ 651.955,47													
3.1.2	RECONSTRUÇÃO DE CIMA DE PARALELOS COM RECONSTRUÇÃO DE CIMA DE PARALELOS PARA O RECONSTRUÇÃO DE VIAS - INCLUSIVE RETRADA E COLMATAÇÃO DA TERMOLO Nº 12/2018	M2	2295,00	R\$ 81,47	R\$ 187.000,50													
3.1.3	RECONSTRUÇÃO DE CIMA DE PARALELOS COM RECONSTRUÇÃO DE CIMA DE PARALELOS PARA O RECONSTRUÇÃO DE VIAS - INCLUSIVE RETRADA E COLMATAÇÃO DA TERMOLO Nº 12/2018	M2	2295,00	R\$ 81,47	R\$ 187.000,50													
3.2	EXECUÇÃO DE PAVIMENTO EM PARALELOS PARA O PAVIMENTO DE CIMENTADO Nº 12/2018	M2	2295,00	R\$ 81,47	R\$ 187.000,50													
3.3	EXECUÇÃO DE PAVIMENTO DE CONCRETOPAVIMENTO (PCC) FCM # 40 EM VAZIA COM ESPESURA DE 15,0 CM Nº 12/2017	M2	1650,00	R\$ 131,99	R\$ 217.788,50													
4.1	EXECUÇÃO DE PASSADOURO DE CIMENTADO PARA O PASSADOURO DE CIMENTADO Nº 12/2018	M3	66,00	R\$ 789,49	R\$ 51.974,34													
4.2	RECONSTRUÇÃO DE BLOCOS DE CIMENTADO Nº 12/2018	M2	525,00	R\$ 51,45	R\$ 27.011,25													
4.3	RECONSTRUÇÃO DE BLOCOS DE CIMENTADO Nº 12/2018	M2	250,00	R\$ 30,20	R\$ 7.550,00													
4.4	EXECUÇÃO DE PASSADOURO EM PISO INTERMEDIÁRIO COM BLOCO RECONSTRUIR COM NATURAL DE 20 X 10 CM SPESURA 6,0 CM Nº 12/2015	M2	525,00	R\$ 75,25	R\$ 39.506,25													



BOLETIM DE MEDIÇÃO: Nº 08/2022

Período de Medição

DATA DE INÍCIO: 01/12/2022
DATA DE TÉRMINO: 30/12/2022
DATA ELABORAÇÃO

Empresa Contratada: JEPAC CONSTRUÇÕES LTDA, CNPJ Nº 03.608.944/0001-34



OBJETO: EMPRESA DE ENGENHARIA PARA EXECUTAR SERVIÇOS DE MANUTENÇÃO EM PAVIMENTAÇÃO, DRENAGEM, VIAS URBANAS E CALÇADAS EM TODA A EXTENSÃO DO MUNICÍPIO DE GRAVATA, PE

Esta Medição: R\$ 83.432,75
Valor Acumulado Medido: R\$ 490.623,97
Saldo do Contrato: R\$ 2.054.589,94
Ordem de Serviço:

QUADRO RESUMO	
BM Nº CONTRATO	20.09%
Nº DO BOLETIM	109/2022
DATA DO BOLETIM	6
VALOR CONTRATO	2.545.213,91
VALOR JA REALIZADO CONTRATO	397.191,22
VALOR DO BOLETIM	93.432,75
VALOR ACUMULADO CONTRATO	490.623,97
PERCENTUAL REALIZADO	19,28%
SALDO CONTRATUAL A REALIZAR	2.054.589,94

Termo de Preço Nº 005/2022
Processo Licitatório Nº 018/2022
Contrato Nº 168/2022
Valor do Orçamento
R\$ 2.845.213,91

VISTO E REALIZADO POR:
Janderson Soares
Engenheiro Civil
CREA Nº 182036936-6

BOLETIM DE MEDIÇÃO de MEDIÇÃO

PLANILHA DE MEDIÇÃO

ITEM	DESCRIÇÃO	UND	QUANT	UNIT+BDI	TOTAL	QUANTIDADES			VALORES			SALDO	
						BM's Anteriores	BM 06	BM's Acumuladas	BM's Anteriores	BM 06	BM's Acumuladas	QUANTIDADES	VALORES
4.5	PISO EM PEDRA ARDÓSIA ASSENTADO SOBRE ARGAMASSA 1:3 (CIMENTO E AREIA) AF_09/2020	M2	250,00	R\$ 100,65	R\$ 25.162,50			0,00	R\$ 0,00	R\$ 0,00	R\$ 0,00	250,00	25.162,50
4.6	PISO EM PEDRA ARDÓSIA ASSENTADO SOBRE ARGAMASSA 1:3 (CIMENTO E AREIA) AF_09/2020	M2	200,00	R\$ 337,38	R\$ 67.476,00			0,00	R\$ 0,00	R\$ 0,00	R\$ 0,00	200,00	67.476,00
					R\$ 41.396,50				R\$ 544,26	R\$ 0,00	R\$ 544,26		40.852,24
5.1	REASSENTAMENTO MANUAL DE MEIO FIO COM MATERIAL ANEXANDO DA FICHA	M	450,00	R\$ 14,10	R\$ 6.345,00	38,60		38,60	R\$ 544,26	R\$ 0,00	R\$ 544,26	411,40	5.800,74
5.2	ASSENTAMENTO DE GUA (MEIO FIO) EM TRECHO RETO CONFECCIONAL EM CONCRETO PRÉ-FABRICADO (DIMENSÕES 100X15X13X20) COM (COMPRIMENTO X BASE INFERIOR X BASE SUPERIOR X ALTURA) PARA VIAS URBANAS (USO VIÁRIO) AF_06/2016	M	200,00	R\$ 52,14	R\$ 10.428,00			0,00	R\$ 0,00	R\$ 0,00	R\$ 0,00	200,00	10.428,00
5.3	MEIO FIO GRANÍTICO SOBRE BASE DE CONCRETO SIMPLES E REJUNTADO COM ARGAMASSA DE CIMENTO E AREIA NO TRAAÇO 1:2	M	550,00	R\$ 44,77	R\$ 24.623,50			0,00	R\$ 0,00	R\$ 0,00	R\$ 0,00	550,00	24.623,50
MANUTENÇÃO DE PAVIMENTO ASFÁLTICO					R\$ 530.881,20				R\$ 92.155,60	R\$ 4.353,77	R\$ 96.509,37		434.371,83
6.1	RECOBERTURA DE TAPA BURACO COM APLICAÇÃO DE CONCRETO ASFÁLTICO (AQUISIÇÃO EM USINA) E PINTURA DE LACAD AF_12/2020	M3	176,40	R\$ 1.600,00	R\$ 282.239,14	56,54		56,54	R\$ 90.463,72	R\$ 0,00	R\$ 90.463,72	119,86	191.775,42
6.2	RECOBERTURA DE TAPA BURACO COM APLICAÇÃO DE PRE MONTADO A FIO (USINAGEM PRÓPRIA) E PINTURA DE LACAD AF_12/2020	M3	180,00	R\$ 1.250,72	R\$ 226.929,60			0,00	R\$ 0,00	R\$ 0,00	R\$ 0,00	180,00	226.929,60
6.3	EXECUÇÃO E COMPACTAÇÃO DE BASE E OU SUB-BASE PARA PAVIMENTAÇÃO DE BINTA GRADUAÇÃO SIMPLES - EXCLUSIVE CARRIO E TRANSPORTE AF_11/2015	M3	154,00	R\$ 140,99	R\$ 21.712,46	12,00	30,88	42,88	R\$ 1.691,88	R\$ 4.353,77	R\$ 6.045,65	111,12	15.666,81
					R\$ 423.350,36				R\$ 7.774,10	R\$ 3.839,21	R\$ 11.613,31		411.737,05
DRENAGEM													
7.1	ALVENARIA DE VEDAÇÃO DE BLOCOS CERÂMICOS MACIÇOS DE 50 (USINAGEM 100CM) E ARGAMASSA DE ASSENTAMENTO COM PREPARO EM BETONEIRA AF_05/2020	M2	192,00	R\$ 130,30	R\$ 25.017,60	5,50	5,50	11,00	R\$ 716,65	R\$ 716,65	R\$ 1.433,30	181,00	23.584,30
	ARMADA DE ESTRUTURAS DE CONCRETO ARMADO EXCETO VIGAS, PLARES, LAJES E FUNDAÇÕES UTILIZANDO AÇO CA-50 DE 18,0 MM MONTAGEM AF_12/2015	KG	2048,00	R\$ 16,72	R\$ 34.242,56	46,25		46,25	R\$ 773,30	R\$ 0,00	R\$ 773,30	2.001,75	33.469,26
	CONCRETO ARMADO FOR-25MPA FABRICADO NA OBRA ASSENTADO E LANÇADO PARA USO GERAL COM FORMAS PLANAS EM COMPENSO RESERVADO 10MM (DE USOS)	M3	56,00	R\$ 3.903,20	R\$ 218.579,20	1,61	0,80	2,41	R\$ 6.284,15	R\$ 3.122,56	R\$ 9.406,71	53,59	209.172,49
	ARENARIA PEDRA GRANÍTICA ARGAMASSADA TRAAÇO (1:5) - 1000 CIMENTO 50 KG E FADIGIAS AREIA DIBM 0,60X0,30X0,20M CONFECCÃO MECÂNICA E TRANSPORTE	M3	250,00	R\$ 493,02	R\$ 123.255,00			0,00	R\$ 0,00	R\$ 0,00	R\$ 0,00	250,00	123.255,00
	FIO DE CONCRETO PARA REDES COLETORES DE ÁGUAS PLUVIAIS (DIMENSÃO 50X50MM) JUNTA FLEXÍVEL INSTALADO EM AL COM BAIXO NÍVEL DE INTERFERÊNCIAS FORNECIMENTO E ASSENTAMENTO AF_12/2015	M	100,00	R\$ 222,56	R\$ 22.256,00			0,00	R\$ 0,00	R\$ 0,00	R\$ 0,00	100,00	22.256,00
FINALIZAÇÃO					R\$ 35.014,46				R\$ 4.462,09	R\$ 484,11	R\$ 4.946,80		30.067,66

JOSE PINHEIRO
CAMPOS GOUVEIA
JUNIOR 022427284
58
Atestado de forma digital
por JOSE PINHEIRO
CAMPOS GOUVEIA
JUNIOR 022427284
Data: 20/11/2023
10:06:12 -0500



BOLETIM DE MEDIÇÃO Nº 002022

Período de Medição

DATA DE INÍCIO: 01/12/2022
 DATA DE TÉRMINO: 30/12/2022
 DATA ELABORAÇÃO:

Empresa Contratada: JEPAC CONSTRUÇÕES LTDA, CNPJ Nº 13.828.888/0001-34



OBJETO: EMPRESA DE ENGENHARIA PARA EXECUTAR SERVIÇOS DE MANUTENÇÃO EM PAVIMENTAÇÃO, DRENAGEM, VIAS URBANAS E CALÇADAS EM TODA A EXTENSÃO DO MUNICÍPIO DE GRAVATA, PE

Valor Medição: R\$ 631.422,76 | Valor Acumulado Medição: R\$ 491.623,97 | Saldo do Contrato: R\$ 2.054.589,94 | Ordem de Serviço: VISTO DA EMPRESA

QUADRO RESUMO	
BDI Nº CONTRATO	20,09%
Nº DO BOLETIM	109/2022
DATA DO BOLETIM	5
VALOR CONTRATO	2.545.213,91
VALOR JA REALIZADO CONTRATO	397.191,22
VALOR ACUMULADO CONTRATO	93.432,75
PERCENTUAL REALIZADO	490.623,97
SALDO CONTRATUAL A REALIZAR	19,28%
	2.054.589,94

Janderson Soares
 Engenheiro Civil
 CREA 182036936-6

BOLETIM DE MEDIÇÃO Nº. MEDIÇÃO

PLANILHA DE MEDIÇÃO

ITEM	DESCRIÇÃO	UNID	QUANT	UNIT+BDI	TOTAL	QUANTIDADES			VALORES			SALDO	
						BM's Anteriores	BM 06	BM's Acumuladas	BM's Anteriores	BM 06	BM's Acumuladas	QUANTIDADES	VALORES
6.0	PRELIMINARES ANEXOS ADJETIVOS SOBRESANGUADA 1,0 (CONCRETO) 2 AREIA	M2	250,00	R\$ 100,00	R\$ 25.162,50			0,00	R\$ 0,00	R\$ 0,00	R\$ 0,00	250,00	25.162,50
6.1	PRELIMINARES ANEXOS ADJETIVOS SOBRESANGUADA 1,0 (CONCRETO) 2 AREIA	M2	200,00	R\$ 107,38	R\$ 67.476,00			0,00	R\$ 0,00	R\$ 0,00	R\$ 0,00	200,00	67.476,00
					R\$ 41.396,50				R\$ 544,28	R\$ 0,00	R\$ 544,28		40.352,24
6.2	INCLUSÃO DE BARRAS DE AÇO Nº 10 COM ARMADURA ARMADURA DE FIO	M	450,00	R\$ 14,10	R\$ 6.345,00	38,60		38,60	R\$ 544,28	R\$ 0,00	R\$ 544,28	411,40	5.800,74
6.3	ASSENTAMENTO DE CUBA IMPLANTADO EM TRECHO RETO COMPREENDENDO EM CONCRETO PRÉ-FABRICADO COM REDETES 10X10X10CM EM COMPARTIMENTO E BASE INFERIOR A BASE SUPERIOR A 2,00M PARA VAS URBANAS (SOLUÇÕES) Nº 02011	M	200,00	R\$ 52,14	R\$ 10.428,00			0,00	R\$ 0,00	R\$ 0,00	R\$ 0,00	200,00	10.428,00
6.4	ASSENTAMENTO DE CUBA IMPLANTADO EM TRECHO RETO COMPREENDENDO EM CONCRETO PRÉ-FABRICADO COM REDETES 10X10X10CM EM COMPARTIMENTO E BASE INFERIOR A BASE SUPERIOR A 2,00M PARA VAS URBANAS (SOLUÇÕES) Nº 02011	M	550,00	R\$ 44,77	R\$ 24.623,50			0,00	R\$ 0,00	R\$ 0,00	R\$ 0,00	550,00	24.623,50
					R\$ 630.881,20				R\$ 92.155,60	R\$ 4.353,77	R\$ 96.509,37		434.371,83
7.0	PAVIMENTAÇÃO DE CUBA BURACO COM APLICAÇÃO DE ARGAMASSA DE BARRAS Nº 02011	M2	176,40	R\$ 1.602,00	R\$ 282.239,14	56,54		56,54	R\$ 90.463,72	R\$ 0,00	R\$ 90.463,72	119,86	191.775,42
7.1	PAVIMENTAÇÃO DE CUBA BURACO COM APLICAÇÃO DE AREIA Nº 02011	M2	180,00	R\$ 1.256,72	R\$ 226.209,60			0,00	R\$ 0,00	R\$ 0,00	R\$ 0,00	180,00	226.209,60
7.2	PAVIMENTAÇÃO DE CUBA BURACO COM APLICAÇÃO DE AREIA Nº 02011	M2	104,00	R\$ 140,99	R\$ 14.663,96	12,00	30,88	42,88	R\$ 1.691,89	R\$ 4.353,77	R\$ 6.045,66	111,12	15.688,81
					R\$ 423.356,36				R\$ 7.774,10	R\$ 3.839,21	R\$ 11.613,31		411.737,06
8.0	PAVIMENTAÇÃO DE CUBA BURACO COM APLICAÇÃO DE ARGAMASSA DE BARRAS Nº 02011	M2	150,00	R\$ 130,30	R\$ 19.545,00	5,50	5,50	11,00	R\$ 716,65	R\$ 716,65	R\$ 1.433,30	181,00	23.584,30
8.1	PAVIMENTAÇÃO DE CUBA BURACO COM APLICAÇÃO DE ARGAMASSA DE BARRAS Nº 02011	M2	2048,00	R\$ 16,72	R\$ 34.242,56	46,25		46,25	R\$ 773,30	R\$ 0,00	R\$ 773,30	2.001,75	33.469,26
8.2	PAVIMENTAÇÃO DE CUBA BURACO COM APLICAÇÃO DE ARGAMASSA DE BARRAS Nº 02011	M2	56,30	R\$ 3.500,20	R\$ 197.091,20	1,61	0,80	2,41	R\$ 6.294,15	R\$ 3.122,56	R\$ 9.416,71	53,59	209.172,49
8.3	PAVIMENTAÇÃO DE CUBA BURACO COM APLICAÇÃO DE ARGAMASSA DE BARRAS Nº 02011	M2	200,00	R\$ 491,00	R\$ 98.200,00			0,00	R\$ 0,00	R\$ 0,00	R\$ 0,00	200,00	98.200,00
8.4	PAVIMENTAÇÃO DE CUBA BURACO COM APLICAÇÃO DE ARGAMASSA DE BARRAS Nº 02011	M2	100,00	R\$ 222,56	R\$ 22.256,00			0,00	R\$ 0,00	R\$ 0,00	R\$ 0,00	100,00	22.256,00
					R\$ 25.916,44				R\$ 4.462,69	R\$ 464,11	R\$ 4.926,80		30.067,66

JOSE PINHEIRO
 CAMPOS GOUVEIA
 JUNIOR 02242284
 SA
 Arquivo de forma digital
 por JOSE ANHEIRO
 CAMPOS GOUVEIA
 JUNIOR 02242284
 Data: 2023/01/19
 10:36:12 - 0109



BOLETIM DE MEDIÇÃO Nº 06/2022

Empresa Contratada: JEPAC CONSTRUÇÕES LTDA. CNPJ Nº 03.608.944/0001-34

DEBITO EMPRESA DE ENGENHARIA PARA EXECUCIAO SERVIÇOS DE MANUTENÇÃO EM PAVIMENTAÇÃO, DRENAGEM, VIAS URBANAS E CALÇADAS EM TODA A EXTENSÃO DO MUNICÍPIO DE GRAVATAPE

DATA DE INÍCIO: 01/12/2022
DATA DE TÉRMINO: 30/12/2022
DATA ELABORAÇÃO:

Periodo da Medição: 01/12/2022

Ordem de Serviço:

QUADRO RESUMO

BOL: 20,03%
Nº DO CONTRATO: 109/2022
Nº DO BOLETIM: 6
VALOR DO BOLETIM: 2.545.213,91
VALOR CONTRATO: 397.191,22
VALOR JA REALIZADO CONTRATO: 93.432,75
VALOR DO BOLETIM: 490.623,97
VALOR ACUMULADO CONTRATO: 19.23%
PERCENTUAL REALIZADO: 2.054.589,94
SALDO CONTRATUAL A REALIZAR:

VISTO FISCALIZAÇÃO PREFERENCIAL

Janderison Soares
Engenheiro Civil
CREA Nº 182036936-6

PLANILHA DE MEDIÇÃO

ITEM	DESCRIÇÃO	UNID	QUANT	UNIT-BDI	TOTAL	QUANTIDADES						VALORES		SALDO	
						BMS Ambientes	BM 06	BMS Acumuladas	BMS Adiferentes	BM 06	BMS Acumuladas	QUANTIDADES	VALORES		
81	DISPOSITIVO DE DIRECIONAMENTO OU BLOQUEIO TIPO TEIA PLÁSTICA COM SUPORTE FIJO, UTILIZADO DE 50 CICLOS - FORNECIMENTO 07 IMPLANTAÇÃO 07 RETIRADA DIÁRIA	M/DA	3240,00	R\$ 1,03	R\$ 3.337,20	1.193,00		1.193,00		R\$ 1.228,79	R\$ 0,00	R\$ 1.228,79	2.047,00	2.108,41	
82	CONEXÃO PLÁSTICO PARA CANALIZAÇÃO DE TRANSITO - UTILIZADO DE 150 CICLOS - FORNECIMENTO 01 RE TUBO DIA 60	UNDA	5400,00	R\$ 0,79	R\$ 4.266,00	105,00		105,00		R\$ 82,95	R\$ 0,00	R\$ 82,95	5.295,00	4.183,05	
83	CAVATEIR EM PERFE. METALICO PARA PLACA DE SIMALIZAÇÃO - 06 M X 1,20 M - CONEXÃO	UN	50,00	R\$ 201,82	R\$ 10.091,00	12,00		12,00		R\$ 2.421,84	R\$ 0,00	R\$ 2.421,84	38,00	7.659,16	
84	PLACA EM AÇO - PEQUENA 1 - 1 - CHAPARISCUPREADA - FORNECIMENTO E IMPLANTAÇÃO	M2	14,00	R\$ 310,96	R\$ 4.353,44			0,00		R\$ 0,00	R\$ 0,00	R\$ 0,00	14,00	4.353,44	
85	SUPORTE PARA PLACA DE SIMALIZAÇÃO EM MADEIRA DE LEI	UN	50,00	R\$ 125,23	R\$ 6.261,50			0,00		R\$ 0,00	R\$ 0,00	R\$ 0,00	50,00	6.261,50	
86	TIPO ZIBRADA PARA DISPOSITIVO DE IMPLANTAÇÃO DE TRANSITO - FORNECIMENTO IMPLANTAÇÃO E RETIRADA	M	10000,00	R\$ 0,14	R\$ 1.400,00	2.050,00		300,00		R\$ 287,00	R\$ 42,00	R\$ 329,00	7.650,00	1.071,00	
87	SANDBAG DE SIMALIZAÇÃO TIPO 1 DE DIRECIONAMENTO COLÉGIO EL. CONEXÃO	UN	12,00	R\$ 442,11	R\$ 5.305,32	1,00		1,00		R\$ 442,11	R\$ 442,11	R\$ 884,22	10,00	4.421,10	
88	TRANSITO COM CANALHO BASCULANTE DE 6 M EM VIA URBANA EM MANUTENÇÃO DIÁRIA 30 CM (UNIDADE MÁXIMA) 4,0/22	M/3K	7861,13	R\$ 3,09	R\$ 22.745,89	5.821,26		1.368,00		R\$ 17.987,69	R\$ 4.227,12	R\$ 22.214,81	171,87	531,08	
89	CARGA VANDERIA E DESCARGA DE ENTULHO EM CANALHO BASCULANTE 10 M - CARGA COM ESCALADA HORIZONTAL (CAPACIDADE 0,80 M³/111 M³) E DESCARGA LIVRE (UNIDADE M³) Nº 01/2020	M3	4136,13	R\$ 8,43	R\$ 34.867,58	58,02		58,02		R\$ 489,11	R\$ 0,00	R\$ 489,11	4.078,11	34.378,47	
					R\$ 57.819,47					R\$ 18.476,80	R\$ 4.227,12	R\$ 22.703,92	10,00	4.421,10	
					R\$ 34.867,58					R\$ 17.987,69	R\$ 4.227,12	R\$ 22.214,81	171,87	531,08	
					R\$ 34.867,58					R\$ 489,11	R\$ 0,00	R\$ 489,11	4.078,11	34.378,47	
					R\$ 34.867,58					R\$ 489,11	R\$ 0,00	R\$ 489,11	4.078,11	34.378,47	

MEMÓRIA DE CÁLCULO

ADMINISTRAÇÃO LOCAL E SERVIÇOS PRELIMINARES

1.0
 1.2 ADMINISTRAÇÃO LOCAL E MANUTENÇÃO DO CANTEIRO
 01 MES

MOVIMENTAÇÃO DE TERRA

2.0
 2.2 ESCAVAÇÃO MANUAL DE VALA COM PROFUNDIDADE MENOR OU IGUAL A 1,30 M AF_02/2021
 ESCAVAÇÃO DE PARALELO $V = ((767,19 + 52,5)) * 0,1 V = 81,96 M^3$

2.4 ATERRO MANUAL DE VALAS COM SOLOARGILO- COMPACTAÇÃO ARENOSO E MECANIZADA. AF_05/2016
 $V = ((767,19 + 52,5)) * 0,1 V = 81,96 M^3$

MANUTENÇÃO DE VIAS E LOGRADOUROS

3.0
 3.1 RECOMPOSIÇÃO DE PAVIMENTO EM PARALELEPÍEDOS, REJUNTAMENTO COM ARGAMASSA, COM
 REAPROVEITAMENTO DOS PARALELEPÍEDOS, PARA O FECHAMENTO DE VALAS - INCLUSO RETIRADA
 E COLOCAÇÃO DO MATERIAL. AF_12/2020

- RUA PREFEITO ANTÔNIO AVELINO DO REGOS BARRO = 4,28 X 2,00 = 8,56 M²
- RUA PREFEITO ANTÔNIO AVELINO DO REGOS BARRO = 2,70 X 2,70 = 7,29 M²
- TRAVESSA SÃO JORGE = 15,00 X 4,00 = 60,00 M²
- RUA 14 DE JULHO = 2,80 X 2,60 = 7,28 M²
- RUA 14 DE JULHO = 2,20 X 1,80 = 3,96 M²
- RUA 14 DE JULHO = 2,00 X 1,30 = 2,60 M²
- RUA 14 DE JULHO = 1,70 X 1,70 = 2,89 M²
- RUA 14 DE JULHO = 2,00 X 1,80 = 3,60 M²
- RUA 14 DE JULHO = 2,00 X 1,60 = 3,20 M²
- RUA JOÃO SOARES DE OLIVEIRA = 8,50 X 3,00 = 25,50 M²
- RUA JOÃO SOARES DE OLIVEIRA = 7,50 X 2,50 = 18,75 M²
- RUA AILTON QUIRINO = 4,00 X 2,30 = 9,20 M²
- RUA DEPUTADO ARRUDA CAMARA = 3,00 X 4,00 = 12,00 M²
- RUA DEPUTADO ARRUDA CAMARA = 5,25 X 4,00 = 21,00 M²
- RUA DEPUTADO ARRUDA CAMARA = 5,20 X 1,50 = 7,80 M²
- RUA DEPUTADO ARRUDA CAMARA = 3,00 X 3,50 = 10,50 M²
- RUA FLORIANO PEIXOTO = 6,50 X 2,00 = 13,00 M²
- RUA FLORIANO PEIXOTO = 6,00 X 3,80 = 22,80 M²
- RUA FLORIANO PEIXOTO = 2,50 X 2,60 = 6,50 M²
- TRAVESSA PARANAGUA = 11,00 X 3,00 = 33,00 M²
- TRAVESSA PARANAGUA = 13,80 X 3,50 = 48,30 M²
- RUA JOÃO PAULINO DE CARVALHO = 5,00 X 3,10 = 15,50 M²
- RUA CAPITÃO URBANO ALEXANDRINO = 4,00 X 1,80 = 7,20 M²
- TRAVESSA SANTA ELENA = 3,90 X 1,30 = 5,07 M²
- RUA DA SAUDADE = 15,00 X 1,20 = 18,00 M²
- RUA DIVERSA = 2,40 X 1,20 = 2,88 M²
- RUA ADOLFO MOURA POROCA = 6,00 X 3,00 = 18,00 M²
- RUA ADOLFO MOURA POROCA = 4,00 X 3,00 = 12,00 M²
- RUA JURANDI CORREIA DE MELO = 35,00 X 3,00 = 105,00 M²
- RUA FLORIANO PEIXOTO = 10,00 X 4,00 = 40,00 M²
- RUA FLORIANO PEIXOTO = 5,00 X 2,50 = 12,50 M²
- RUA FLORIANO PEIXOTO = 3,00 X 2,50 = 7,50 M²
- RUA FLORIANO PEIXOTO = 2,50 X 2,50 = 6,25 M²
- TRAVESSA SETE DE SETEMBRO = 1,00 X 1,00 = 1,00 M²
- RUA JOSÉ MENDES GONÇALVES = 6,00 X 3,50 = 21,00 M²
- TRAVESSA SETE DE SETEMBRO = 6,70 X 5,20 = 34,84 M²
- RUA DO SOL = 9,00 X 2,00 = 18,00 M²
- RUA JOÃO SOARES DE OLIVEIRA = 6,00 X 3,30 = 19,80 M²
- RUA JOÃO SOARES DE OLIVEIRA = 9,00 X 2,70 = 24,30 M²
- RUA DIVERSA = 7,20 X 2,10 = 15,12 M²
- RUA FLORIANO PEIXOTO = 6,50 X 2,20 = 14,30 M²
- RUA FLORIANO PEIXOTO = 7,00 X 4,00 = 28,00 M²
- RUA DIVERSA = 11,0 X 1,20 = 13,20 M²

TOTAL = 767,19 M²

3.2 EXECUÇÃO DE PAVIMENTO EM PARALELEPÍEDOS, REJUNTAMENTO COM ARGAMASSA TRAÇO M2 1:3 (CIMENTO E AREIA). AF_12/2020

- RUA 14 DE JULHO = 7,50 X 4,20 = 31,5
- RUA FLORIANO PEIXOTO = 6,00 X 3,50 = 21,00 M²

TOTAL = 52,50 M²

MANUTENÇÃO DE CALÇADAS E PASSEIOS

4.0
 4.1 EXECUÇÃO DE PASSEIO (CALÇADA), OU PISO DE CONCRETO COM CONCRETO MOLDADO IN LOCO, FEITO EM OBRA, ACABAMENTO CONVENCIONAL, NÃO ARMADO. AF_07/2016

- RUA PREFEITO ANTONIO AVELINO DO REGO BARROS = 5,00 X 1,20 X 0,07 = 0,42 M³
- RUA 19 DE ABRIL - ALTO DO SUIÇO = (6,5*20,54)*0,1 = 13,35 M³

TOTAL = 13,77 M³

MANUTENÇÃO DE PAVIMENTO ASFÁLTICO

Janderson Soares
 Engenheiro Civil
 CREA 162066936-6

JOSE PINHEIRO Assinado de forma
 digital por JOSE
 CAMPOS
 GOUVEIA
 JUNIOR 02242
 728458

6.3	EXECUÇÃO E COMPACTAÇÃO DE BASE E OU SUB BASE PARA PAVIMENTAÇÃO DE BRITA GRADUADA SIMPLES - EXCLUSIVE CARGA E TRANSPORTE. AF_11/2019	RUA 19 DE ABRIL = 15,44M ² X 2	
7.0	TOTAL = 30,88 M ³		
DRENAGEM			
7.1	ALVENARIA DE VEDAÇÃO DE BLOCOS CERÂMICOS MACIÇOS DE 5X10X20CM (ESPESSURA 10CM) E ARGAMASSA DE ASSENTAMENTO COM PREPARO EM BETONEIRA. AF_05/2020	RUA 19 DE ABRIL ALTO DO SUIÇO = 1,50 X 3,60 = 5,40 M ²	
7.3	CONCRETO ARMADO FCK=25MPA FABRICADO NA OBRA, ADENSADO E LANÇADO, PARA USO GERAL, COM FORMAS PLANAS EM COMPENSADO RESINADO 12MM (05 USOS)	RUA 1 DE JANEIRO - CRUZEIRO = 10 lâmpas 0,08 x 1,00 x 1,00 = 0,80 M ²	
8.0	TOTAL = 0,8 M ²		
SINALIZAÇÃO			
8.6	FITA ZEBRADA PARA DISPOSITIVO DE SINALIZAÇÃO DE TRÁFICO - FORNECIMENTO, IMPLANTAÇÃO E RETIRADA	M = 300 M	
8.7	BARREIRA DE SINALIZAÇÃO TIPO I DE DIRECIONAMENTO OU BLOQUEIO - CONFEÇÃO	UND = 01 UNIDADE	
9.0	LIMPEZA E TRANSPORTE DE MATERIAL		
9.1	TRANSPORTE COM CAMINHÃO BASCULANTE DE 6 M ³ , EM VIA URBANA PAVIMENTADA, DMT ATÉ 30 KM (UNIDADE: M ³ X KM). AF_07/2020	TRANSPORTE CONCRETO USINADO CONCRETEIRA VITÓRIA DE SANTO ANTÃO/PE À RUA 19 DE ABRIL, ALTO SUIÇO = 40,00 M ³ x 34,20 Km = 1.368,00 M ³ X KM	
		TOTAL = 1368,00 M ³ X KM	

 José Pinheiro Campos
 Engenheiro Civil
 CREA 187036936-6

JOSE PINHEIRO CAMPOS GOUVEIA JUNIOR:02242 728458
 Assinado de forma digital por JOSE PINHEIRO CAMPOS GOUVEIA JUNIOR:02242728458
 Dados: 2023.01.18 10:08:13 -03'00'



Certificado de Regularidade do FGTS - CRF

Inscrição: 03.608.944/0001-34
Razão Social: JEPAC CONSTRUCOES LTDA
Endereço: EST ENGENHO NOVO SN LOTE 16 / ZONA RURAL / CABO DE SANTO AGOSTINHO / PE / 54590-000

A Caixa Econômica Federal, no uso da atribuição que lhe confere o Art. 7, da Lei 8.036, de 11 de maio de 1990, certifica que, nesta data, a empresa acima identificada encontra-se em situação regular perante o Fundo de Garantia do Tempo de Serviço - FGTS.

O presente Certificado não servirá de prova contra cobrança de quaisquer débitos referentes a contribuições e/ou encargos devidos, decorrentes das obrigações com o FGTS.

Validade: 03/01/2023 a 01/02/2023

Certificação Número: 2023010301012750518559

Informação obtida em 18/01/2023 10:34:08

A utilização deste Certificado para os fins previstos em Lei esta condicionada a verificação de autenticidade no site da Caixa:
www.caixa.gov.br



Prefeitura do Cabo de Santo Agostinho
Secretaria Executiva de Finanças e Arrecadação

Gerência de Arrecadação e Cobrança

Certidão Negativa de Débitos - Fazenda Municipal

Número 032.471

Ressalvando o direito da PREFEITURA DO CABO DE SANTO AGOSTINHO de inscrever e cobrar as dívidas que vierem a ser apuradas, é CERTIFICADO que não constam, na presente data, pendências do contribuinte abaixo identificado, para débitos de qualquer natureza fiscal em aberto, administrados pela SECRETARIA EXECUTIVA DE FINANÇAS E ARRECADAÇÃO do Município.

Contribuinte:

JEPAC CONSTRUCOES LTDA

C.N.P.J.:

03.608.944/0001-34

Certidão Válida por 60 dias

Cabo de Santo Agostinho, 30 de NOVEMBRO de 2022

Código de Validação:

REQL07557

Certidão emitida Gratuitamente

Atenção: qualquer rasura ou emenda invalidará este documento.

A aceitação desta certidão está condicionada à verificação de sua autenticidade na Internet, no endereço <http://www.cabo.pe.gov.br>, pelo agente recebedor.

CERTIDÃO NEGATIVA DE DÉBITOS TRABALHISTAS

Nome: JEPAC CONSTRUCOES LTDA (MATRIZ E FILIAIS)
CNPJ: 03.608.944/0001-34
Certidão n°: 25975283/2022
Expedição: 12/08/2022, às 10:26:03
Validade: 08/02/2023 - 180 (cento e oitenta) dias, contados da data de sua expedição.

Certifica-se que JEPAC CONSTRUCOES LTDA (MATRIZ E FILIAIS), inscrito(a) no CNPJ sob o n° 03.608.944/0001-34, NÃO CONSTA como inadimplente no Banco Nacional de Devedores Trabalhistas. Certidão emitida com base nos arts. 642-A e 883-A da Consolidação das Leis do Trabalho, acrescentados pelas Leis ns.° 12.440/2011 e 13.467/2017, e no Ato 01/2022 da CGJT, de 21 de janeiro de 2022. Os dados constantes desta Certidão são de responsabilidade dos Tribunais do Trabalho. No caso de pessoa jurídica, a Certidão atesta a empresa em relação a todos os seus estabelecimentos, agências ou filiais. A aceitação desta certidão condiciona-se à verificação de sua autenticidade no portal do Tribunal Superior do Trabalho na Internet (<http://www.tst.jus.br>). Certidão emitida gratuitamente.

INFORMAÇÃO IMPORTANTE

Do Banco Nacional de Devedores Trabalhistas constam os dados necessários à identificação das pessoas naturais e jurídicas inadimplentes perante a Justiça do Trabalho quanto às obrigações estabelecidas em sentença condenatória transitada em julgado ou em acordos judiciais trabalhistas, inclusive no concernente aos recolhimentos previdenciários, a honorários, a custas, a recolhimentos ou a recolhimentos determinados em lei; ou decorrentes de execução de acordos firmados perante o Ministério Público do Trabalho, Comissão de Conciliação Prévia ou demais títulos que, por disposição legal, contiver força executiva.

CERTIDÃO DE REGULARIDADE FISCAL

Número da Certidão: 2022.0000089038889-13

Data de Emissão: 30/11/2022

DADOS DO REQUERENTE

CNPJ:

03.608.044/0001-34

Certificamos, observadas as disposições da legislação vigente e de acordo com os registros existentes neste órgão, que o requerente acima identificado está em situação **REGULAR** perante a Fazenda Pública Estadual. A referida identificação não pertence a contribuinte com inscrição ativa no Cadastro de Contribuintes do Estado de Pernambuco.

A presente certidão não compreende débitos cuja exigibilidade esteja suspensa, nem exclui o direito da Fazenda Pública Estadual, a qualquer tempo, cobrar valores a ela porventura devidos pelo referido requerente.

Esta certidão é válida até 27/02/2023 devendo ser confirmada sua autenticidade através do serviço "ARE VIRTUAL" na página www.sefaz.pe.gov.br.

Inválida para licitação no que se refere ao fornecimento de mercadorias ou prestação de serviços de transporte interestadual e intermunicipal ou comunicação não compreendidos na competência tributária dos municípios se o requerente supracitado estiver localizado em Pernambuco.



MINISTÉRIO DA FAZENDA
Secretaria da Receita Federal do Brasil
Procuradoria-Geral da Fazenda Nacional

CERTIDÃO NEGATIVA DE DÉBITOS RELATIVOS AOS TRIBUTOS FEDERAIS E À DÍVIDA ATIVA DA UNIÃO

Nome: JEPAC CONSTRUCOES LTDA
CNPJ: 03.608.944/0001-34

Ressalvado o direito de a Fazenda Nacional cobrar e inscrever quaisquer dívidas de responsabilidade do sujeito passivo acima identificado que vierem a ser apuradas, é certificado que não constam pendências em seu nome, relativas a créditos tributários administrados pela Secretaria da Receita Federal do Brasil (RFB) e a inscrições em Dívida Ativa da União (DAU) junto à Procuradoria-Geral da Fazenda Nacional (PGFN).

Esta certidão é válida para o estabelecimento matriz e suas filiais e, no caso de ente federativo, para todos os órgãos e fundos públicos da administração direta a ele vinculados. Refere-se à situação do sujeito passivo no âmbito da RFB e da PGFN e abrange inclusive as contribuições sociais previstas nas alíneas 'a' a 'd' do parágrafo único do art. 11 da Lei nº 8.212, de 24 de julho de 1991.

A aceitação desta certidão está condicionada à verificação de sua autenticidade na Internet, nos endereços <<http://rfb.gov.br>> ou <<http://www.pgfn.gov.br>>.

Certidão emitida gratuitamente com base na Portaria Conjunta RFB/PGFN nº 1.751, de 2/10/2014.
Emitida às 14:30:01 do dia 23/12/2022 <hora e data de Brasília>.

Válida até 21/06/2023.

Código de controle da certidão: 2BD6.6ACA.68EC.F999

Qualquer rasura ou emenda invalidará este documento.

REGISTRO FOTOGRÁFICO – BM 06

Assunto: CONTRATAÇÃO DE EMPRESA DE ENGENHARIA PARA EXECUTAR OS SERVIÇOS DE MANUTENÇÃO EM PAVIMENTAÇÃO, DRENAGEM, VIAS URBANAS E CALÇADAS EM TODA A EXTENSÃO DO MUNICÍPIO DE GRAVATÁ/PE.

Contrato: N°109/2022

Período: 01/12/2022 à 30/12/2022

Técnico Responsável: JOSÉ PINHEIRO CAMPOS GOUVEIA JUNIOR



Foto 1: Rua Prefeito Antônio Avelino Do Regos Barro



Foto 2: Rua Prefeito Antônio Avelino Do Regos Barro



Foto 3: Rua Travessa São Jorge



Foto 4: Rua 14 De Julho

Janderson Soares
Engenheiro Civil
CREA 182036936-6

JOSÉ PINHEIRO
CAMPOS GOUVEIA
JUNIOR:022427284
58

Assinado de forma digital
por JOSÉ PINHEIRO
CAMPOS GOUVEIA
JUNIOR:02242728458
Dados: 2023.01.18
11:27:16 -03'00'

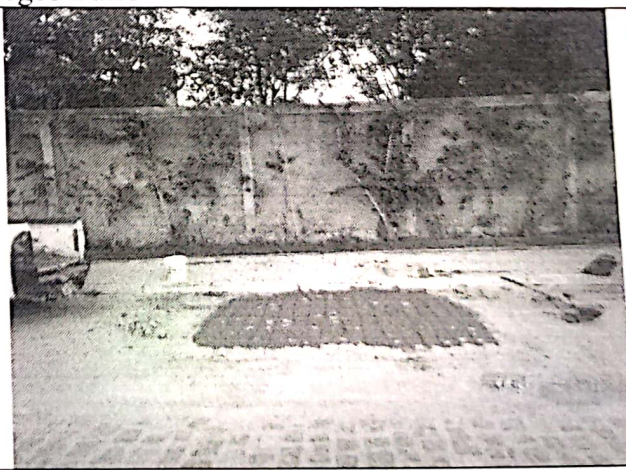

Foto 5: Rua 14 De Julho



Foto 6: Rua 14 De Julho



Foto 7: Rua 14 De Julho

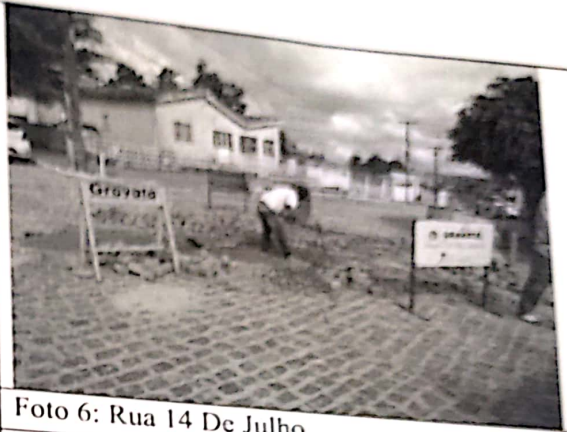

Foto 8: Rua 14 De Julho



Foto 9: Rua 14 De Julho



Foto 10: Rua 14 De Julho

Janderson Soares
 Engenheiro Civil
 CREA 182036936-6

JOSE PINHEIRO
 CAMPOS GOUVEIA
 JUNIOR:022427284
 58

Assinado de forma digital
 por JOSE PINHEIRO
 CAMPOS GOUVEIA
 JUNIOR:02242728455
 Dados: 2023.01.18
 11:27:31 -03'00



Foto 11: Rua 14 De Julho



Foto 12: Rua João Soares De Oliveira



Foto 13: Rua João Soares De Oliveira



Foto 14: Rua Deputado Arruda Câmara



Foto 15: Rua Deputado Arruda Câmara



Foto 16: Rua Deputado Arruda Câmara

Janderson Soares
Engenheiro Civil
CREA 182038936-6

JOSE PINHEIRO CAMPOS GOUVEIA JUNIOR:02242728458
Assinado de forma digital por JOSE PINHEIRO CAMPOS GOUVEIA JUNIOR:02242728458
Dados: 2023.01.18 11:27:50 -03'00'



Foto 17: Rua Deputado Arruda Câmara



Foto 18: Rua Ailton Quirino



Foto 19: Rua Floriano Peixoto



Foto 20: Rua Floriano Peixoto



Foto 21: Rua Floriano Peixoto



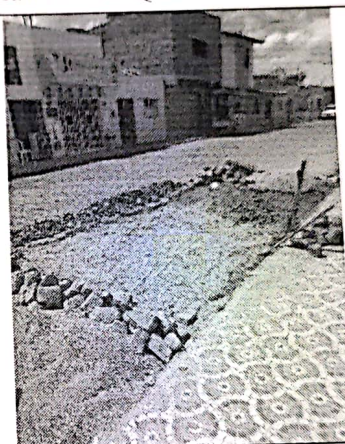

Foto 22: Travessa Paranaguá

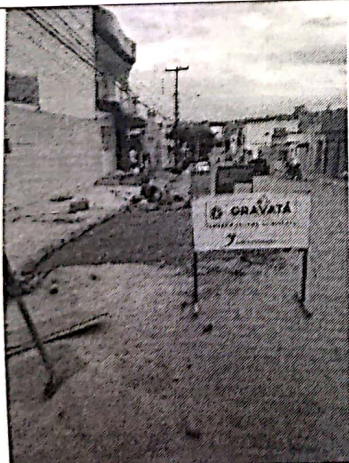
Janderson Soares
 Engenheiro Civil
 CREA 182036938-6

JOSE PINHEIRO
 CAMPOS
 GOUVEIA
 JUNIOR:022427
 28458
 Assinado de forma digital por JOSE PINHEIRO CAMPOS GOUVEIA JUNIOR:02242728458
 Dados: 2023.01.18 11:28:06 -03'00'

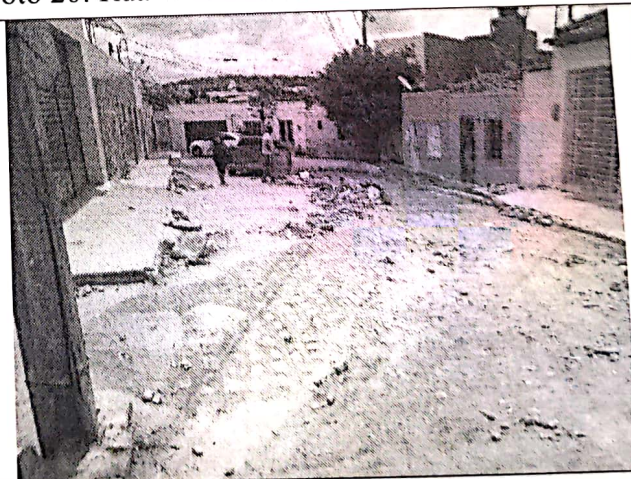

Foto 23: Rua João Paulino De Carvalho



Foto 24: Rua Capitão Urbano Alexandrino



Foto 25: Travessa Santa Elena



Foto 26: Rua Da Saudade

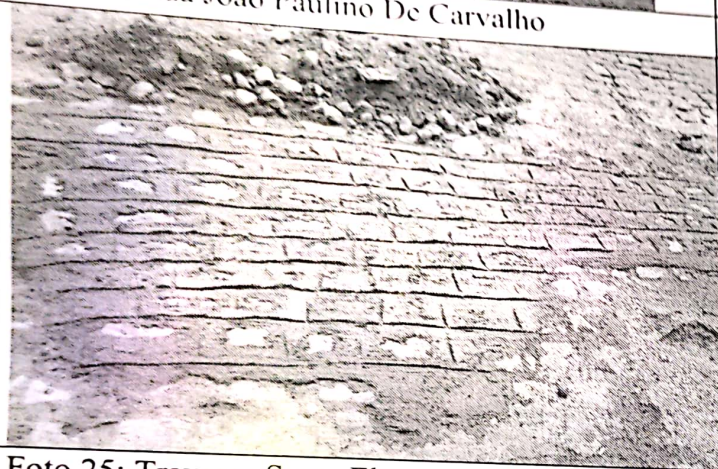

Foto 27: Rua Adolfo Moura Poroca

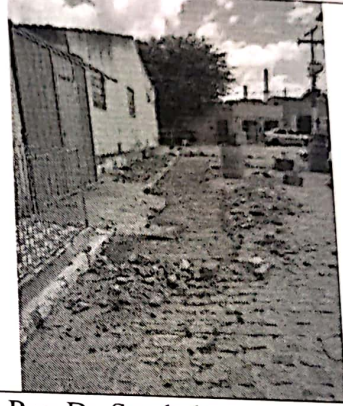

Foto 28: Rua Adolfo Moura Poroca

Janderson Soares
Engenheiro Civil
CREA 182036936-8

JOSE PINHEIRO Assinado de forma digital por JOSE PINHEIRO CAMPOS GOUVEIA JUNIOR:02242728458
CAMPOS
GOUVEIA
JUNIOR:02242 Dados: 2023.01.18
728458 11:28:26 -03'00'



Foto 29: Rua Jurandi Correia De Melo



Foto 30: Rua Floriano Peixoto



Foto 31: Rua Floriano Peixoto



Foto 32: Rua Floriano Peixoto



Foto 33: Rua Floriano Peixoto



Foto 34: Rua Travessa Sete De Setembro

Janderson Soares
 Engenheiro Civil
 CREA 182036938-6

JOSE PINHEIRO CAMPOS GOUVEIA JUNIOR:02242728458
 Assinado de forma digital por JOSE PINHEIRO CAMPOS GOUVEIA JUNIOR:02242728458
 Dados: 2023.01.18 11:28:54 -03'00'



Foto 35: Rua José Mendes Gonsalves

Foto 36: Rua Do Sol



Foto 37: Rua João Soares De Oliveira

Foto 38: Rua João Soares De Oliveira

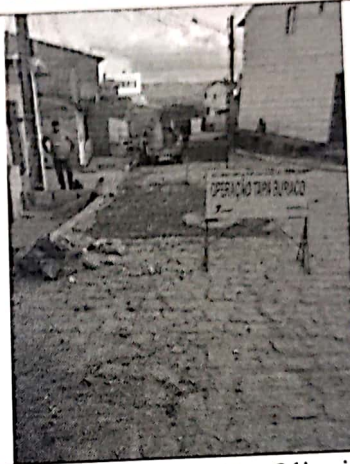

Foto 39: Rua Maria Elizabeth Chaves

Foto 40: Rua Maria Elizabeth Chaves

Janderson Soares
 Engenheiro Civil
 CREA 182036936-8

JOSE PINHEIRO CAMPOS GOUVEIA JUNIOR:02242728458 28458
 Assinado de forma digital por JOSE PINHEIRO CAMPOS GOUVEIA JUNIOR:02242728458
 Dados: 2023.01.18 11:29:11 -03'00'

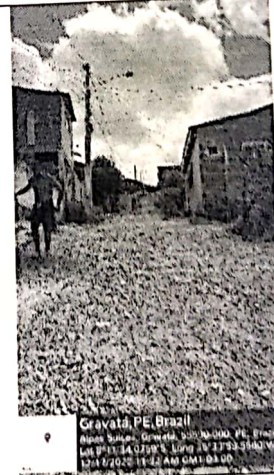
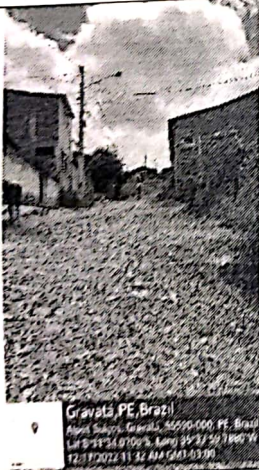
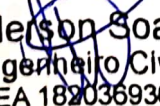

Foto 41: Rua Maria Elizabeth Chaves



Foto 42: Rua Maria Elizabeth Chaves



Foto 43: Rua Maria Elizabeth Chaves



Foto 44: Rua Maria Elizabeth Chaves



Foto 45: Rua Maria Elizabeth Chaves



Foto 46: Rua Maria Elizabeth Chaves

Janderson Soares
Engenheiro Civil
CREA 182036938-6

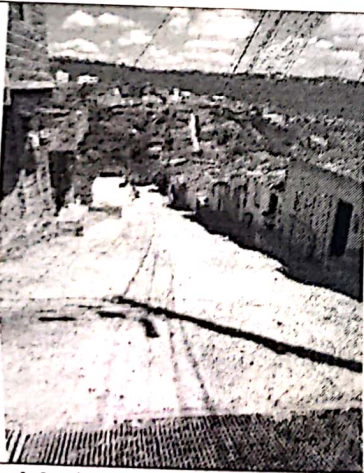
JOSE PINHEIRO
CAMPOS
GOUVEIA
JUNIOR:02242728
458

Assinado de forma digital
por JOSE PINHEIRO
CAMPOS GOUVEIA
JUNIOR:02242728458
Dados: 2023.01.18
11:29:45 -03'00'



Foto 47: Rua Maria Elizabeth Chaves

Foto 48: Rua Maria Elizabeth Chaves

Gravatá, 30 de dezembro de 2022.

Responsável Técnico

Gerente Geral de Obras

Janderson Soares
 Engenheiro Civil
 CREA 182036936-6

JOSE PINHEIRO Assinado de forma
CAMPOS digital por JOSE
GOUVEIA PINHEIRO CAMPOS
JUNIOR:022427 GOUVEIA
28458 JUNIOR:02242728458
 Dados: 2023.01.18
 11:30:19 -03'00'

DOC ou TED Eletrônico

G334251011517239159
25/01/2023 11:01:29

Debitado

Agência 922-9
Conta corrente 8960-5 PMG FUNDO ESP LEI NR 7525

Creditado

Banco 33 BCO SANTANDER (BRASIL) S.A.
Agência (sem DV) 4048 RECIFE-AV.CAXANGA
Conta corrente (com DV) 130002707
CNPJ 03.608.944/0001-34
Nome favorecido JEPAC CONSTRUCOES LTDA
Finalidade CREDITO EM CONTA
Número documento 12.501
Valor 84.556,64
Destinação 0
Data transferência 25/01/2023
"C" - CNPJ diferente
Autenticação SISBB E887A4A66CF2B518

Assinada por JF183329 FRANCISCO BARROS DE ALMEIDA
JE676908 FABIO ROMERO SILVA

25/01/2023 08:36:50

25/01/2023 11:01:29

Transação efetuada com sucesso.

Transação efetuada com sucesso por: JE676908 FABIO ROMERO SILVA.



PREFEITURA MUNICIPAL DE GRAVATÁ

11 049 830/0001-20

8960-5

Nota de Subempenho

0048/002

Dados do Fornecedor

Código 4012B	Nome do Fornecedor JEPAC CONSTRUÇÕES LTDA
Cidade GRAVATA	U.F. PE

Dados bancários

BANCO: 033 AGENCIA: 4048 CONTA Nº: 13000270-7

Descrição do Material ou Serviço

REFERENTE CONTRATAÇÃO DE EMPRESA ESPECIALIZADA PARA EXECUÇÃO DOS SERVIÇOS DE MANUTENÇÃO EM PAVIMENTAÇÃO, DRENAGEM, VIAS URBANAS E CALÇADAS EM TODA A EXTENSÃO DO MUNICÍPIO REFERENTE 12/01 A 31/01 - 191

Valor Bruto R\$:

90.149,16

Código

Classificação da Despesa Empenhada

Ficha: 462

Dados do Empenho

Tipo de Empenho Global	Data da Emissão 14/02/2023	Vencimento 14/02/2023	Saldo Anterior:	706.567,25
Modalidade	Nº da Licitação	Processo	Valor do Subempenho:	90.149,16
Documento			Saldo Atual:	616.418,09

RECURSOS PRÓPRIOS 4.958,20
RECURSOS PRÓPRIOS 1.352,24

ISS - PRINCIPAL

2.253,73

Valor Liquidado R\$:

81.584,99

VALOR A SER PAGO R\$

81.584,99

oitenta e um mil, quinhentos e oitenta e quatro reais e noventa e nove centavos

Deduzido da dotação própria Data: 14/02/2023

Millena Souza

Secretaria de Finanças

Atesto que conferi e recebi o(s) material(ais)/serviço(s)

Ricardo L. Malta Filho
Secretário de Infraestrutura, Mobilidade e Controle Urbano

Data: 14/02/23

Responsável

Liquidado em:

Conf. DOC Arq

Pague-se:

Data: 16/02/23

Ord. de Crédito Nº:

1065

Data: 16/02/23

Ricardo L. Malta Filho
Secretário de Infraestrutura, Mobilidade e Controle Urbano

Tesoureiro

Fabio Romero da Silva
Secretário de Finanças

Recibo

Recebi(emos) a importância de R\$ 81.584,99
oitenta e um mil, quinhentos e oitenta e quatro reais e noventa e nove centavos +

Correspondente ao Crédito discriminado nesta Nota de Empenho e/ou Ordem de Pagamento.

Documento de identificação: RG nº. Orgão Emissor:

Em: 16/02/23

Assinatura: conforme doc anexa

Acordo Especial

33 8960-5 191

16/02/23

PREFEITURA MUNICIPAL DE GRAVATÁ

11 049 830/0001-20

Exercício 2023

ORDEN DE PAGAMENTO

ORDEN DE PAGAMENTO 01065

DATA: 16/02/2023 VENCTO:14/02/2023 PAGTO: 16/02/2023
Credor...: JEPAC CONSTRUÇÕES LTDA CNPJ: 03.608.944/0001-34 Cod: 40128
Endereço:
Cidade...: GRAVATA CEP:

Discriminação...:

VALOR EMPENHADO REFERENTE CONTRATAÇÃO DE EMPRESA ESPECIALIZADA PARA EXECUÇÃO
DOS SEVRIÇOS DEMANUTENÇÃO EM PAVIMENTAÇÃO, DRENAGEM, VIAS UBANAS E CALÇADAS
EM TODA EXTENSAO DO MUNICIPIO. REFERENTE 12/01 A 31/01 - 191

90.149,16

... mil, cento e quarenta e nove reais e dezesseis centavos) * * * * *

R\$ 90.149,16

Table with columns: NATUREZA, VALOR, ANULAÇÃO, DESCONTO, LÍQUIDO. Row 1: GL 021200 15.451.1506.2631.0000 3.390.39.00 R\$ 90.149,16 R\$ 0,00 R\$ 8.564,17 R\$ 81.584,99

R\$ 81.584,99

ORDEN DE PAGAMENTO

PAGUE-SE / / Ordenador

Pagamento efetuado com o(s) seguinte(s) Recurso(s):

Table with columns: Banco, Conta, Cheque, Valor R\$. Row 1: 89605 81.584,99

Despesa paga em 16/02/2023 Com os recursos acima discriminados

Tesoureiro

RECIBO: Recebi (emos) o valor constante desse (s) Empenho (s)

/ / Ass: Nome: CGC/CPF:

8960

SECRETARIA MUNICIPAL DE OBRAS E SERVIÇOS PÚBLICOS

CI – SEINFRA Nº 124/2023	DATA: 09/02/2023
DE: SEINFRA – RICARDO MALTA	PARA: FÁBIO ROMERO – SEC. DE FINANÇAS
ASSUNTO: SOLICITAÇÃO DE PAGAMENTO A EMPRESA JEPAC CONSTRUÇÕES LTDA BM Nº 07/2023.	

Prezado Senhor,

Encaminhamos a V. S^a o boletim de medição Nº 07/2023 para pagamento à Empresa **JEPAC CONSTRUÇÕES LTDA**, inscrita no CNPJ nº 03.608.944/0001-34, ganhadora do Processo Licitatório nº 018/2022, Contrato nº 109/2022, cujo objeto é de Contratação de empresa de engenharia para executar serviços de manutenção em pavimentação, drenagem, vias urbanas e calçadas em toda a extensão do município de Gravata-PE, **período de medição de 12/01/2023 à 31/01/2023**, no valor da medição **RS 90.149,16** (noventa mil e cento e quarenta e nove reais e dezesseis centavos).

Sem mais para o momento, renovamos votos de estima e consideração.

Atenciosamente,

RICARDO L. MALTA
SECRETÁRIO MUNICIPAL DE OBRAS E SERVIÇOS PÚBLICOS
Secretaria Municipal de Obras e Serviços Públicos



PREFEITURA DO CABO DE SANTO AGOSTINHO
SECRETARIA EXECUTIVA DE FINANÇAS E ARRECADAÇÃO
NOTA FISCAL DE SERVIÇOS ELETRÔNICA - NFS-e

Nº da Nota	000000191	Nº da substituída
Data de Emissão	14-02-2023 às 12:02:25	Competência
Código de Verificação	UNNF68374	Data Prest. de Serviço

PRESTADOR SERVIÇOS

CNPJ:	03.608.944/0001-34	Inscrição Municipal:	034.252-1
Razão social:	JEPAC CONSTRUCOES LTDA		
Endereço:	ETR ENGENHO NOVO, S/N, 54590-000, ZONA RURAL, LOTE:16		
Município:	CABO DE SANTO AGOSTINHO	UF:	PE
Telefone:	81-32271777	E-mail:	jepac1tda@gmail.com

TOMADOR DE SERVIÇOS

Nome/Razão Social:	PREFEITURA MUNICIPAL DE GRAVATA	Inscrição Municipal:	
CPF/CNPJ/PAS:	11.049.830/0001-20		
Endereço:	RUA CLETO CAMPELO, 268, 55641000, CENTRO,		
Município:	GRAVATÁ	UF:	PE
Telefone:	8135639059	E-mail:	infraestrutura@prefeitura.degravata.pe.gov

SERVIÇOS

7.10-LIMPEZA, MANUTENÇÃO E CONSERVAÇÃO DE VIAS E LOGRADOUROS PÚBLICOS, INOVEIS, CHAMINES, PISCINAS, PARQUES, JARDINS E CONGÊNERES.

Item	ESPECIFICAÇÃO	Quant.	VLR Unitário	VALOR TOTAL
1	REFERENTE A EXECUÇÃO DOS SERVIÇOS DE MANUTENÇÃO EM PAVIMENTAÇÃO, DRENAGEM, VIAS URSANAS E CALÇADAS EM TODA A EXTENSÃO DO MUNICÍPIO DE GRAVATÁ/PE, CONF. CONTRATO N.º 109/2022, PROCESSO LICITATORIO N.º 018/2022, BOLETIM DE MEDIÇÃO N.º 07/2022 PERÍODO DE MEDIÇÃO:12/01/2023 A 31/01/2023 . MATERIAL 504 R\$ 45.074,58 MÃO DE OBRA 504 R\$ 45.074,58 ISS R\$ 2.253,73 REFENÇÃO: PAPA SEGURIDADE SOCIAL INSS 11% SOBRE MÃO DE OBRA R\$ 45.074,58 - R\$ 4.958,20 IP R\$ 1.352,24 DADOS BANCÁRIOS: BANCO 033 - SANTANDER AGÊNCIA - 4048 CAXANGÁ CONTA CORRENTE - 13 000270-7	1,00	90.149,16	90.149,16

VALOR TOTAL DA NFS-e R\$90.149,16

Deduções (R\$)	45.074,58	Base Cálculo (R\$)	45.074,58	Alíquota (%)	5,00	Valor do ISS (R\$)	2.253,73	Outras retenções (R\$)	0,00
INSS (R\$)	4.958,20	IRPJ (R\$)	1.352,24	CSLL (R\$)	0,00	COFINS (R\$)	0,00	PIS/PASEP (R\$)	0,00

OUTRAS INFORMAÇÕES



Iss emitido na Fonte! Local da Prestação de Serviço: GRAVATÁ - PERAMBUCO Natureza da Operação: Tributação Fora do Município
A autenticidade desta NFS-e é verificada na internet. Acesse o endereço <http://www.cabo.pe.gov.br> e clique em Portal do Contribuinte. Na página do Portal do Contribuinte clique em NFS-e e em Verificar autenticidade da NFS-e.

Janderson Soares
Engenheiro Civil
CREA 180936936-6
14.02.2023

Jandersen Soares
 Engenheiro Civil
 CREA 180.169.06-6

JEPAC CONSULTING LTDA
 Engenharia e Arquitetura
 Rua do Comércio, 111 - Centro - Gravata - RS
 CEP: 91.700-000

EMPRESA CONTRATADA
 JEPAC CONSULTING LTDA
 Rua do Comércio, 111 - Centro - Gravata - RS
 CEP: 91.700-000

ITEM	DESCRIÇÃO	UNID.	QUANT.	VALOR UNID.	VALOR TOT.	VALOR UNID.	VALOR TOT.	VALOR UNID.	VALOR TOT.	VALOR UNID.	VALOR TOT.
1.1	CONCRETO BRANCO (C25) EM LAJE DE 10 CM DE ESPESURA PARA PAVIMENTO DE ESTACIONAMENTO	M3	214,20	R\$ 185,00	R\$ 39.618,00	0,00	R\$ 185,00	R\$ 39.618,00	R\$ 185,00	R\$ 39.618,00	R\$ 79.236,00
1.2	CONCRETO BRANCO (C25) EM LAJE DE 10 CM DE ESPESURA PARA PAVIMENTO DE ESTACIONAMENTO	M3	12,00	R\$ 185,00	R\$ 2.220,00	0,00	R\$ 185,00	R\$ 2.220,00	R\$ 185,00	R\$ 2.220,00	R\$ 4.440,00
1.3	CONCRETO BRANCO (C25) EM LAJE DE 10 CM DE ESPESURA PARA PAVIMENTO DE ESTACIONAMENTO	M3	14,00	R\$ 185,00	R\$ 2.590,00	0,00	R\$ 185,00	R\$ 2.590,00	R\$ 185,00	R\$ 2.590,00	R\$ 5.180,00
1.4	CONCRETO BRANCO (C25) EM LAJE DE 10 CM DE ESPESURA PARA PAVIMENTO DE ESTACIONAMENTO	M3	1,00	R\$ 185,00	R\$ 185,00	0,00	R\$ 185,00	R\$ 185,00	R\$ 185,00	R\$ 185,00	R\$ 370,00
1.5	CONCRETO BRANCO (C25) EM LAJE DE 10 CM DE ESPESURA PARA PAVIMENTO DE ESTACIONAMENTO	M3	53,00	R\$ 185,00	R\$ 9.805,00	18,00	R\$ 185,00	R\$ 3.330,00	R\$ 185,00	R\$ 9.805,00	R\$ 19.735,00
1.6	CONCRETO BRANCO (C25) EM LAJE DE 10 CM DE ESPESURA PARA PAVIMENTO DE ESTACIONAMENTO	M3	25,00	R\$ 185,00	R\$ 4.625,00	3,00	R\$ 185,00	R\$ 555,00	R\$ 185,00	R\$ 4.625,00	R\$ 9.250,00
2.1	PREPARAÇÃO DE LAJE DE 10 CM DE ESPESURA PARA PAVIMENTO DE ESTACIONAMENTO	M2	781,48	R\$ 9,40	R\$ 7.345,92	372,81	R\$ 9,40	R\$ 3.506,36	R\$ 9,40	R\$ 7.345,92	R\$ 14.692,28
2.2	PREPARAÇÃO DE LAJE DE 10 CM DE ESPESURA PARA PAVIMENTO DE ESTACIONAMENTO	M2	1.907,74	R\$ 43,20	R\$ 82.616,32	33,34	R\$ 43,20	R\$ 1.440,29	R\$ 43,20	R\$ 82.616,32	R\$ 165.256,95
2.3	PREPARAÇÃO DE LAJE DE 10 CM DE ESPESURA PARA PAVIMENTO DE ESTACIONAMENTO	M2	1.907,74	R\$ 43,20	R\$ 82.616,32	0,00	R\$ 43,20	R\$ 0,00	R\$ 43,20	R\$ 82.616,32	R\$ 165.256,95
2.4	PREPARAÇÃO DE LAJE DE 10 CM DE ESPESURA PARA PAVIMENTO DE ESTACIONAMENTO	M2	853,71	R\$ 33,84	R\$ 28.880,12	272,80	R\$ 33,84	R\$ 9.263,71	R\$ 33,84	R\$ 28.880,12	R\$ 57.763,95
2.5	PREPARAÇÃO DE LAJE DE 10 CM DE ESPESURA PARA PAVIMENTO DE ESTACIONAMENTO	M2	1.030,00	R\$ 11,71	R\$ 12.061,00	0,00	R\$ 11,71	R\$ 0,00	R\$ 11,71	R\$ 12.061,00	R\$ 24.122,00
2.6	PREPARAÇÃO DE LAJE DE 10 CM DE ESPESURA PARA PAVIMENTO DE ESTACIONAMENTO	M2	1.030,00	R\$ 11,71	R\$ 12.061,00	0,00	R\$ 11,71	R\$ 0,00	R\$ 11,71	R\$ 12.061,00	R\$ 24.122,00
2.7	PREPARAÇÃO DE LAJE DE 10 CM DE ESPESURA PARA PAVIMENTO DE ESTACIONAMENTO	M2	603,00	R\$ 8,26	R\$ 5.000,00	2.530,48	R\$ 8,26	R\$ 20.920,48	R\$ 8,26	R\$ 5.000,00	R\$ 25.920,48
2.8	PREPARAÇÃO DE LAJE DE 10 CM DE ESPESURA PARA PAVIMENTO DE ESTACIONAMENTO	M2	23.830,00	R\$ 81,47	R\$ 1.944.000,00	173,12	R\$ 81,47	R\$ 14.110,29	R\$ 81,47	R\$ 1.944.000,00	R\$ 1.958.110,29
2.9	PREPARAÇÃO DE LAJE DE 10 CM DE ESPESURA PARA PAVIMENTO DE ESTACIONAMENTO	M2	1.030,00	R\$ 13,96	R\$ 14.378,00	4,48	R\$ 13,96	R\$ 62,50	R\$ 13,96	R\$ 14.378,00	R\$ 14.440,50
3.1	PREPARAÇÃO DE LAJE DE 10 CM DE ESPESURA PARA PAVIMENTO DE ESTACIONAMENTO	M2	86,00	R\$ 727,49	R\$ 62.564,20	66,00	R\$ 727,49	R\$ 48.014,34	R\$ 727,49	R\$ 62.564,20	R\$ 110.578,54
3.2	PREPARAÇÃO DE LAJE DE 10 CM DE ESPESURA PARA PAVIMENTO DE ESTACIONAMENTO	M2	523,00	R\$ 51,45	R\$ 27.008,25	0,00	R\$ 51,45	R\$ 0,00	R\$ 51,45	R\$ 27.008,25	R\$ 27.008,25
3.3	PREPARAÇÃO DE LAJE DE 10 CM DE ESPESURA PARA PAVIMENTO DE ESTACIONAMENTO	M2	250,00	R\$ 109,65	R\$ 27.412,50	0,00	R\$ 109,65	R\$ 0,00	R\$ 109,65	R\$ 27.412,50	R\$ 27.412,50
3.4	PREPARAÇÃO DE LAJE DE 10 CM DE ESPESURA PARA PAVIMENTO DE ESTACIONAMENTO	M2	200,00	R\$ 337,38	R\$ 67.476,00	0,00	R\$ 337,38	R\$ 0,00	R\$ 337,38	R\$ 67.476,00	R\$ 67.476,00
3.5	PREPARAÇÃO DE LAJE DE 10 CM DE ESPESURA PARA PAVIMENTO DE ESTACIONAMENTO	M2	450,00	R\$ 14,10	R\$ 6.345,00	38,00	R\$ 14,10	R\$ 535,80	R\$ 14,10	R\$ 6.345,00	R\$ 6.880,80
3.6	PREPARAÇÃO DE LAJE DE 10 CM DE ESPESURA PARA PAVIMENTO DE ESTACIONAMENTO	M2	118,00	R\$ 228,14	R\$ 26.919,52	59,54	R\$ 228,14	R\$ 13.585,38	R\$ 228,14	R\$ 26.919,52	R\$ 40.504,90
3.7	PREPARAÇÃO DE LAJE DE 10 CM DE ESPESURA PARA PAVIMENTO DE ESTACIONAMENTO	M2	180,00	R\$ 228,14	R\$ 41.065,20	0,00	R\$ 228,14	R\$ 0,00	R\$ 228,14	R\$ 41.065,20	R\$ 41.065,20
3.8	PREPARAÇÃO DE LAJE DE 10 CM DE ESPESURA PARA PAVIMENTO DE ESTACIONAMENTO	M2	154,00	R\$ 172,48	R\$ 26.561,92	42,88	R\$ 172,48	R\$ 7.379,81	R\$ 172,48	R\$ 26.561,92	R\$ 33.941,73
3.9	PREPARAÇÃO DE LAJE DE 10 CM DE ESPESURA PARA PAVIMENTO DE ESTACIONAMENTO	M2	192,00	R\$ 136,30	R\$ 26.179,20	9,50	R\$ 136,30	R\$ 1.294,85	R\$ 136,30	R\$ 26.179,20	R\$ 27.474,05
3.10	PREPARAÇÃO DE LAJE DE 10 CM DE ESPESURA PARA PAVIMENTO DE ESTACIONAMENTO	M2	264,00	R\$ 18,73	R\$ 4.944,72	49,25	R\$ 18,73	R\$ 921,36	R\$ 18,73	R\$ 4.944,72	R\$ 5.866,08
3.11	PREPARAÇÃO DE LAJE DE 10 CM DE ESPESURA PARA PAVIMENTO DE ESTACIONAMENTO	M2	58,00	R\$ 3.603,20	R\$ 209.585,60	1,61	R\$ 3.603,20	R\$ 5.801,15	R\$ 3.603,20	R\$ 209.585,60	R\$ 215.386,75

7.4	ALTERNATIVA PEQUENA BRANCA ENCAMISETADA PARA 1000 LITROS DE 150 CM X 150 CM X 150 CM. COMPLETAÇÃO MECÂNICA E TRANSPORTE	M3	250,00	R\$ 483,02	R\$ 123.256,00				R\$ 0,00	R\$ 0,00	R\$ 0,00	R\$ 0,00	250,00	123.256,00
7.5	TUDO DE CONCRETO PARA REDES COLETORES DE ÁGUAS PLUVIAIS DIÂMETRO DE 100 MM. ANCHA RÍGIDA INSTALADO EM LOCAL COM BOM NÍVEL DE INTERFERÊNCIAS - FORNECIMENTO E ASSENTAMENTO AF - 120015	M	100,00	R\$ 222,84	R\$ 22.284,00				0,00	R\$ 0,00	R\$ 0,00	R\$ 0,00	100,00	22.284,00
	7.6				R\$ 23.514,48				R\$ 4.894,80	R\$ 187,05	R\$ 5.281,80	R\$ 5.281,80	23.732,89	
8.1	EXPOSTIVO DE DIRECIONAMENTO OU BLOQUEIO TIPO TELA PLÁSTICA COM SUPORTE FLEX. UTILIZAÇÃO DE 150 CICLOS - FORNECIMENTO, 01 IMPLANTACÃO E 01 RETIRADA DIÁRIA	MPCIA	3240,00	R\$ 1,03	R\$ 3.337,20	1.193,00	150,00		1.343,00	R\$ 1.228,79	R\$ 154,50	R\$ 1.383,29	1.897,00	1.953,91
8.2	CONEXÃO PLÁSTICO PARA CANALIZAÇÃO DE TRANSITO - UTILIZAÇÃO DE 150 CICLOS - FORNECIMENTO, 01 IMPLANTACÃO E 01 RETIRADA DIÁRIA	UNDA	5400,00	R\$ 0,79	R\$ 4.266,00	104,00	150,00		258,00	R\$ 82,95	R\$ 116,50	R\$ 201,45	5.145,00	4.094,55
8.3	CAVALETE EM PERFIL METÁLICO PARA PLACADE SIGNALIZAÇÃO 1,00 X 1,00 M - CONFECÇÃO	UN	50,00	R\$ 201,82	R\$ 10.091,00	12,00			12,00	R\$ 2.421,84	R\$ 0,00	R\$ 2.421,84	38,00	7.669,16
8.4	PLACA EM AÇO - PÉLICULA 1,10 - 1,10 - 1,10 - 1,10 - 1,10 - 1,10 - FORNECIMENTO E IMPLANTACÃO	M2	14,00	R\$ 310,86	R\$ 4.352,04				0,00	R\$ 0,00	R\$ 0,00	R\$ 0,00	14,00	4.352,04
8.5	SUPORTE PARA PLACA DE SINALIZAÇÃO EM MADEIRA PARA TRANSPORTE COM FORNECIMENTO E IMPLANTACÃO	UN	50,00	R\$ 125,23	R\$ 6.261,50				0,00	R\$ 0,00	R\$ 0,00	R\$ 0,00	50,00	6.261,50
8.6	SINALIZAÇÃO DE TRANSITO - FORNECIMENTO, IMPLANTACÃO E RETIRADA	M	1000,00	R\$ 0,14	R\$ 1.400,00	2.060,00	800,00		2.650,00	R\$ 257,00	R\$ 84,00	R\$ 371,00	7.350,00	1.229,00
8.7	BARREIRA DE SINALIZAÇÃO TIPO LIDE DIRECIONAMENTO OU BLOQUEIO - CONFECÇÃO	UN	12,00	R\$ 442,11	R\$ 5.305,32	2,00			2,00	R\$ 884,22	R\$ 0,00	R\$ 884,22	10,00	4.421,10
8.8	LIMPESA E TRANSPORTE DE MATERIAL				R\$ 52.815,47					R\$ 22.765,82	R\$ 0,00	R\$ 22.765,82		34.309,55
8.9	TRANSPORTE COM CAMINHÃO BASCULANTE DE 8 MP. EM MATURANA PARALINHA CUIT ATÉ 30 KM (UNIDADE MEDIDA AF - 072020)	MQUOM	7081,13	R\$ 3,09	R\$ 22.745,89	7.189,28			7.189,28	R\$ 22.214,81	R\$ 0,00	R\$ 22.214,81	171,87	531,28
9.2	CARGA MANOBRA E DESCARGA DE ENTULHO EM CAMINHÃO BASCULANTE 10 MP - CARGA COM ESCALADEIRA HIDRÁULICA (C/CAMBIDE 3,00 MP / 1111 HP) E DESCARGA LIVRE (UNIDADE M3) AF - 072020	M3	4138,13	R\$ 8,43	R\$ 34.867,58	58,02			58,02	R\$ 488,11	R\$ 0,00	R\$ 488,11	4.272,11	34.378,47

Janderson Soares
Engenheiro Civil
CREA 18280/RS-976-6

Jepac Construções Ltda
José Antônio Campos Gouveia Junior
Sócio Gerente
Eng. Civil - CREM Nº 28122 DIFE

PREFEITURA MUNICIPAL DE GRAVATÁ
 SECRETARIA DE INFRAESTRUTURA
 OBJETO: EMPRESA DE ENGENHARIA PARA EXECUTAR SERVIÇOS DE MANUTENÇÃO EM
 PAVIMENTAÇÃO, DRENAGEM, VIAS URBANAS E CALÇADAS EM TODA A EXTENSÃO DO
 MUNICÍPIO DE GRAVATÁ-PE



1.0 MEMÓRIA DE CÁLCULO
 1.2 ADMINISTRAÇÃO LOCAL E SERVIÇOS PRELIMINARES
 3.0 ADMINISTRAÇÃO LOCAL E MANUTENÇÃO DO CANTEIRO

01 ME9
 MOVIMENTAÇÃO DE TERRA
 2.1 ESCAVAÇÃO MECANIZADA DE VALA COM PROFUNDIDADE ATÉ 1,8 M (MÉDIA MONTANTE E JUSANTEUMA
 COM POSIÇÃO POR TRECHO), RETROSCAV. (0,26 M3), LARGURA MENOR QUE 0,8 M, EM SOLO DE 1ª CATEGORIA, LOCAIS
 COM BAIXO NÍVEL DE INTERFERÊNCIA. AF_0272021
 RUA QUATRO DE OUTUBRO = $(2,60 \times 30,80) + (3,00 \times 29,50) + (1,80 \times 15,90) + (2,80 \times 32,70) + (3,30 \times 40,30) \times 0,70 = 372,93 \text{ M}^3$

2.2 ESCAVAÇÃO MANUAL DE VALA COM PROFUNDIDADE MENOR OU IGUAL A 1,30 M. AF_0272021
 PARALELO = $(160,32 \times 17,12) \times 0,10 = 33,34 \text{ M}^3$

2.4 ATERRO MANUAL DE VALAS COM SOLO ARGILO- COMPACTAÇÃO AEROSO E MECANIZADA. AF_0572018
 PARALELO = $(160,32 \times 17,12) \times 0,10 = 33,34 \text{ M}^3$

3.0
 3.1 RECOMPOSIÇÃO DE PAVIMENTO EM PARALELEPÍPEDOS
 MANUTENÇÃO DE VIAS E LOGRADOUROS
 PARALELEPÍPEDOS, REJUNTAMENTO COM ARGAMASSA, COM REAPROVEITAMENTO
 TRAVESSA SÃO LUIZ = $3,30 \times 9,90 = 22,77 \text{ M}^2$
 TRAVESSA SÃO LUIZ = $3,80 \times 4,00 = 14,40 \text{ M}^2$
 TRAVESSA SÃO LUIZ = $3,00 \times 3,00 = 9,00 \text{ M}^2$
 RUA JOAQUIM SOUTO = $5,00 \times 10,00 = 50,00 \text{ M}^2$
 RUA JOÃO FERREIRA DA SILVA = $3,00 \times 3,00 = 9,00 \text{ M}^2$
 RUA ENCRAZILHADA = $2,50 \times 9,10 = 22,70 \text{ M}^2$
 RUA ENCRAZILHADA = $4,00 \times 8,10 = 32,40 \text{ M}^2$

3.2 EXECUÇÃO DE PAVIMENTO EM PARALELEPÍPEDOS, REJUNTAMENTO COM ARGAMASSA TRAÇO M2 1:3 (CIMENTO E AREIA).
 AF_1272020

RUA JURANDIR CORREIA DE MELO = $8,00 \times 2,50 = 20,00 \text{ M}^2$
 RUA SIQUEIRA CAMPOS = $16,00 \times 1,00 = 16,00 \text{ M}^2$
 RUA SIQUEIRA CAMPOS = $4,00 \times 9,50 = 38,00 \text{ M}^2$
 RUA SIQUEIRA CAMPOS = $2,50 \times 3,00 = 7,50 \text{ M}^2$
 RUA ESTUDANTE PAULO ROBERTO = $1,00 \times 8,00 = 8,00 \text{ M}^2$
 RUA MANOEL HONORATO RIOS = $3,00 \times 5,00 = 15,00 \text{ M}^2$
 RUA MANOEL HONORATO RIOS = $2,50 \times 3,30 = 8,25 \text{ M}^2$
 RUA MANOEL HONORATO RIOS = $2,40 \times 2,60 = 6,24 \text{ M}^2$
 RUA MANOEL HONORATO RIOS = $3,00 \times 3,00 = 9,00 \text{ M}^2$
 RUA MANOEL HONORATO RIOS = $2,60 \times 4,00 = 10,40 \text{ M}^2$
 RUA MANOEL HONORATO RIOS = $4,10 \times 5,00 = 20,50 \text{ M}^2$
 RUA MANOEL HONORATO RIOS = $1,00 \times 1,00 = 1,00 \text{ M}^2$
 RUA MANOEL HONORATO RIOS = $2,70 \times 4,90 = 13,23 \text{ M}^2$

5.1 REASSENTAMENTO MANUAL DE MEIO FIO COM MATERIAL ARRACANDO DA PISTA
 1:3
 MEIO-FIO
 RUA JURANDIR CORREIA DE MELO = 9,00 M
 RUA OLAVO BILAC = $2,00 \times 3,00 = 6,00 \text{ M}$
 Jeyson Engenharia Ltda
 Rua Manoel Honorato Rios, 100 - Centro
 Gravata, PE - CEP: 53.000-000
 Fone: (51) 3333-1111

6.0 MANUTENÇÃO DE PAVIMENTO ASFALTICO
 6.1 EXECUÇÃO DE TAPA BURACO COM APLICAÇÃO DE CONCRETO ASFALTICO (AQUISIÇÃO EM USINA) E PINTURA
 DE LIGAÇÃO. AF_1272020
 RUA QUATRO DE OUTUBRO = $7,94 \times 7,98 \times 7,94 = 25,04 \text{ M}^3$

6.3 EXECUÇÃO E COMPACTAÇÃO DE BASE E OU SUB BASE PARA PAVIMENTAÇÃO DE BRITA GRADUADA SIMPLES - EXCLUSIVE
 CARGA E TRANSPORTE. AF_1172019
 RUA QUATRO DE OUTUBRO = $13,38 \times 13,90 \times 13,21 + 14,24 \times 8,19 \times 13,50 + 14,27 = 90,79 \text{ M}^3$

Janderson Soares
 Engenheiro Civil
 CREA 182.368/936-6

8.0	SINALIZAÇÃO	150
8.1	DISPOSITIVO DE DIRECIONAMENTO OU BLOQUEIO TIPO TELA PLÁSTICA COM SUPORTE FIXO - UTILIZAÇÃO DE 150 CICLOS - FORNECIMENTO, 01 IMPLANTAÇÃO E 01 RETIRADA DIÁRIA	150
8.2	CONE PLÁSTICO PARA CANALIZAÇÃO DE TRÁNSITO - UTILIZAÇÃO DE 150 CICLOS - FORNECIMENTO, 01 IMPLANTAÇÃO E 01 RETIRADA DIÁRIA	150
8.3	CAVALETE EM PERFIL METÁLICO PARA PLACA DE SINALIZAÇÃO 1,00 M X 1,00 M - CONFECCÃO	
8.6	FITA ZEBRADA PARA DISPOSITIVO DE SINALIZAÇÃO DE TRÁNSITO - FORNECIMENTO, IMPLANTAÇÃO E RETIRADA	600 M
9.0	LIMPEZA E TRANSPORTE DE MATERIAL	
9.1	TRANSPORTE COM CAMINHÃO BASCULANTE DE 6 M ³ , EM VIA URBANA PAVIMENTADA, DMT ATÉ 30 KM (UNIDADE: M ³ X KM). AF_072020	

Janderilson Soares
 Engenheiro Civil
 CREA 187036936-6

Jepac Engenharia Ltda
 José Philotto Campos Coura Junior
 Engenheiro Civil - Matrícula
 1197. Civil - CREA 187122 DPPE

REGISTRO FOTOGRÁFICO – BM07

Assunto: CONTRATAÇÃO DE EMPRESA DE ENGENHARIA PARA EXECUTAR OS SERVIÇOS DE MANUTENÇÃO EM PAVIMENTAÇÃO, DRENAGEM, VIAS URBANAS E CALÇADAS EM TODA A EXTENSÃO DO MUNICÍPIO DE GRAVATA/PE.

Contrato: N°109/2022

Período: 12/01/2023 a 31/01/2023

Técnico Responsável: JOSÉ PINHEIRO CAMPOS GOUVEIA JUNIOR

	
	
<p>Foto 1: Rua Siqueira Campos</p>	<p>Foto 2: Rua da encruzilhada</p>
<p>Foto 3: Rua Jurandir Correia de Melo</p>	<p>Foto 4: Rua Siqueira Campos</p>

Janderso Soares
 Engenharia Civil
 CREA 182036936-6

Jepac Construções Ltda
 José Pinheiro Campos Gouveia Junior
 S/AO - Gerente
 Reg. Civil - CREMPE 28122 DIFE

Foto 5: Travessa São Luís

Foto 6: Travessa São Luís

Foto 7: Rua João Ferreira da Silva

Foto 8: Rua Manoel Honorato Rios

Foto 9: Rua Manoel Honorato Rios

Foto 10: Rua Olavo Bilac

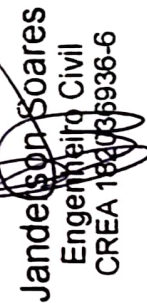
Jandelson Soares
Engenheiro Civil
CREA 184036936-6

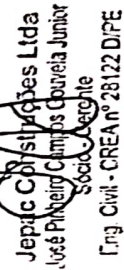
Jépic Construções Ltda
José Pinheiro Campos Cavarela Junior
Sócio - Legatle
Eng. Civil - CREA nº 28122/D/PE





	
	
	

Foto 11: Rua Estudante Paulo Roberto

Foto 12: Rua Quatro de Julho

Foto 13: Rua Quatro de Julho

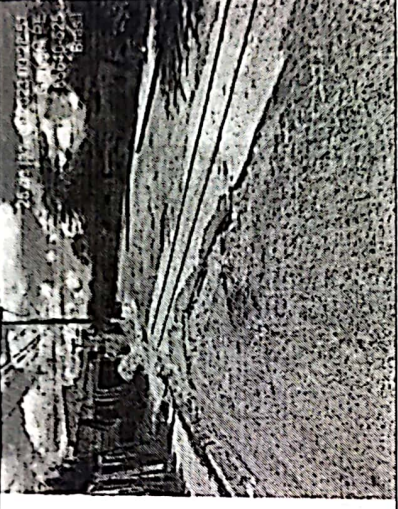

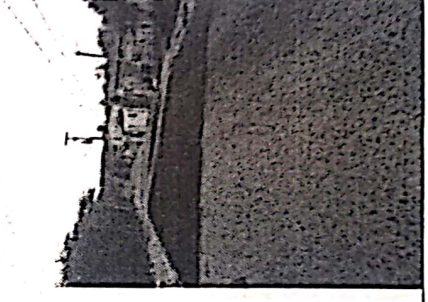



Foto 14: Rua Quatro de Julho

Foto 15: Rua Quatro de Julho

Foto 16: Rua Quatro de Julho

Janderson Soares
Engenheiro Civil
CREA 180036936-6

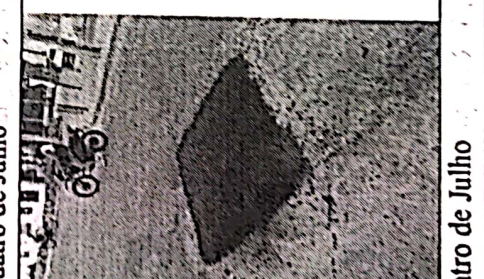
Jepac Construções Ltda
Lusó Ribeiro da Paes, Goureira Junior,
Sociedade Gerente
Eng. Civil - CREMA 28122-D/PE

Janderson Spares
 Engenheiro Civil
 CREA 182086936-6

 Jéssica Cristina dos Lida
 Jurada Eleitoral
 Sociedade Civil
 Eng Civil - CREA 28122 D.I.P.E



GRAVATA
PREFEITURA MUNICIPAL

COMPROMISSO COM AS PESSOAS



JEPAC Construções Ltda

Foto 23: Rua Quatro de Julho	Foto 24: Rua Quatro de Julho
Foto 25: Rua Quatro de Julho	Foto 26: Rua Quatro de Julho
Gravatá, 06 de Fevereiro de 2023.	
 Responsável Técnico Jepak Construções Ltda José Pinheiro Campos Gouveia Junior Sócio - Gerente Eng. Civil - CREA nº 28122 D/PE	 Gerente Engenharia Civil CREA 182036936-6

FGTS - FUNDO DE GARANTIA DO TEMPO DE SERVIÇO

GFIP - SEFIP 8.40 (23/08/2022)

DATA: 04/01/2023

HORA: 00:00:00

PÁG : 001/001

RELATÓRIO ANALÍTICO DA GRF

EMPRESA: JEPAC CONTRUCOES LTDA

COMPETÊNCIA: 12/2022

CÓD REC: 155

FPAS: 507

INSCRIÇÃO: 03.608.944/0001-34

SIMPLES: 1

	FGTS - 8%
QTDE TRABALHADORES	145
REMUNERAÇÃO	459.777,96
DEPÓSITO	36.782,23
ENCARGOS FGTS	0,00
CONTRIB SOCIAL	0,00
ENCARGOS CONTRIB SOC	0,00
TOTAL A RECOLHER	36.782,23

VALIDADE DO CÁLCULO: até 07/01/2023

RELATÓRIO PARA SIMPLES CONFERÊNCIA, NÃO É VÁLIDO PARA QUITAÇÃO.

A(S) GRF(S), PARA FINS DE QUITAÇÃO, SERÁ(ÃO) IMPRESSA(S) SOMENTE APÓS TRANSMISSÃO DO ARQUIVO VALIDADO PELO CONECTIVIDADE SOCIAL.

MINISTÉRIO DO TRABALHO E EMPREGO - MTE
GFIP - SEFIP 8.40 (23/08/2022)

TABELAS 44.0 (25/01/2022)

MINISTÉRIO DA FAZENDA - MF

DATA: 04/01/2023
HORA: 00:00:00
PÁG : 0007/0012

RELAÇÃO DE TOMADOR/OBRA - RET

858200003677 822301802302 107672200809 360894400013

EMPRESA: JEPAC CONTRUCOES LTDA
FPAS: 507 OUTRAS ENTIDADES: 0079 SIMPLES: 1 INSCRIÇÃO: 03.608.944/0001-34 N° ARQUIVO: MvVREpzIDB80000-8
TOMADOR/OBRA : JEPAC CONTRUCOES LTDA ALIQ RAT: 3,0 FAP: 0,00 RAT AJUSTADO: 0,00 N° CONTROLE: GpExyJfClJm0000-1
LOGRADOURO INSCRIÇÃO: 900120915671 N° CONTROLE: NMINWRTPTU0000-1
RUA DIVERSAS BAIRRO DIVERSOS CIDADE GRAVATA CEP 55641000 UF PE
MODALIDADE : "Branco"-Recolhimento ao FGTS e Declaração à Previdência

VALORES PREVIDÊNCIA
REM SEM 13° SALÁRIO 3.013,12
REM BASE CALC 13° SAL 0,00

VALORES FGTS - 8%

REM SEM 13° SALÁRIO 3.013,12
REM 13° SALÁRIO 1.133,73
DEPÓSITO 331,73
ENCARGOS FGTS 0,00
CONTRIB SOCIAL 0,00
ENCARGOS CONTRIB SOC 0,00
TOTAL TRABALHADORES 2

TOTAL TRABALHADORES 2

TOTAIS DO TOMADOR

VALORES PREVIDÊNCIA
REM SEM 13° SALÁRIO 3.013,12
REM BASE CALC 13° SAL 0,00
CONTR SEGURADOS DEVIDA 234,81
VAL DEVIDO PREV SOC 1.127,89

TOTAL TRABALHADORES 2

VALORES FGTS - 8%
REM SEM 13° SALÁRIO 3.013,12
REM 13° SALÁRIO 1.133,73
DEPÓSITO 331,73
ENCARGOS FGTS 0,00
CONTRIB SOCIAL 0,00
ENCARGOS CONTRIB SOC 0,00
TOTAL TRABALHADORES 2

TOTAL TRABALHADORES 2

MINISTÉRIO DO TRABALHO E EMPREGO - MTE
OPTF - OPTF P 40 (03/06/2023) TABELAS RA 6 (14/01/2023)

MINISTÉRIO DA FAZENDA - MP

DATA: 04/01/2023
HORA: 09:00:00
PÁG: 0012/0012

RECORNO - RELAÇÃO DE TOMADORES/CBPA - RET

838300001677 833101803103 107672200809 362884400013

EMPRESA: JEFAC CONSTRUCOES LTDA
PPAS: 509 OUTRAS ENTIDADES: 0079

INSCRIÇÃO: 01.608.944/0001-14

Nº ABJUTIVO: W799061288000-8
Nº CONTRAÇÃO: OPTF/12/00000-1
COD REC: 0,00 COD REC: 155 COMP: 12/2022

SIMPLES: 1

BAT AJUSTADO: 0,00

TOTAIS DA EMPRESA

VALORES PREVIDÊNCIA

REM SEM 13º SALÁRIO	241.253,63
REM BASE CALC 13º SAL	18.080,57
CONTR SEGURANOS DEVIDA	21.047,36
VAL DEVIDO PREV SOC	96.271,77

TOTAL TRABALHADORES 161

VALORES FGTS - 8%

REM SEM 13º SALÁRIO	229.981,31
REM 13º SALÁRIO	229.796,65
DEPÓSITO	36.782,23
ENCARGOS FGTS	0,00
CONTRIB SOCIAL	0,00
ENCARGOS CONTRIB SOC	0,00
TOTAL TRABALHADORES	145

TOTAL A RECOLHER 36.782,23



Prefeitura do Cabo de Santo Agostinho
Secretaria Executiva de Finanças e Arrecadação

Gerência de Arrecadação e Cobrança

Certidão Negativa de Débitos - Fazenda Municipal

Número 034.312

Ressalvando o direito da PREFEITURA DO CABO DE SANTO AGOSTINHO de inscrever e cobrar as dívidas que vierem a ser apuradas, é CERTIFICADO que não constam, na presente data, pendências do contribuinte abaixo identificado, para débitos de qualquer natureza fiscal em aberto, administrados pela SECRETARIA EXECUTIVA DE FINANÇAS E ARRECADÇÃO do Município.

Contribuinte: JEPAC CONSTRUCOES LTDA

C.N.P.J.: 03.608.944/0001-34

Certidão Válida por 60 dias

Cabo de Santo Agostinho, 06 de FEVEREIRO de 2023

Código de Validação: JWGD43674

Certidão emitida Gratuitamente

Atenção: qualquer rasura ou emenda invalidará este documento.

A aceitação desta certidão está condicionada à verificação de sua autenticidade na Internet, no endereço <http://www.cabo.pe.gov.br>, pelo agente recebedor.

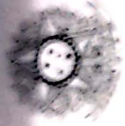

CERTIDÃO NEGATIVA DE DÉBITOS TRABALHISTAS

Nome: JEPAC CONSTRUCOES LTDA (MATRIZ E FILIAIS)

CNPJ: 03.608.944/0001-34

Certidão n°: 5282735/2023

Expedição: 06/02/2023, às 11:22:32

Validade: 05/08/2023 - 180 (cento e oitenta) dias, contados da data de sua expedição.

Certifica-se que JEPAC CONSTRUCOES LTDA (MATRIZ E FILIAIS), inscrito(a) no CNPJ sob o n° 03.608.944/0001-34, NÃO CONSTA como inadimplente no Banco Nacional de Devedores Trabalhistas.

Certidão emitida com base nos arts. 642-A e 883-A da Consolidação das Leis do Trabalho, acrescentados pelas Leis ns.º 12.440/2011 e 13.467/2017, e no Ato 01/2022 da CGJT, de 21 de janeiro de 2022.

Os dados constantes desta Certidão são de responsabilidade dos Tribunais do Trabalho.

No caso de pessoa jurídica, a Certidão atesta a empresa em relação a todos os seus estabelecimentos, agências ou filiais.

A aceitação desta certidão condiciona-se à verificação de sua autenticidade no portal do Tribunal Superior do Trabalho na Internet (<http://www.tst.jus.br>).
Certidão emitida gratuitamente.

INFORMAÇÃO IMPORTANTE

Do Banco Nacional de Devedores Trabalhistas constam os dados necessários à identificação das pessoas naturais e jurídicas inadimplentes perante a Justiça do Trabalho quanto às obrigações estabelecidas em sentença condenatória transitada em julgado ou em acordos judiciais trabalhistas, inclusive no concernente aos recolhimentos previdenciários, a honorários, a custas, a emolumentos ou a recolhimentos determinados em lei; ou decorrentes de execução de acordos firmados perante o Ministério Público do Trabalho, Comissão de Conciliação Prévia ou demais títulos que, por disposição legal, contiver força executiva.



CERTIDÃO DE REGULARIDADE FISCAL

Número da Certidão: 2023.000001122545-38
DADOS DO REQUERENTE
CNPJ: 03.608.944/0001-34

Data de Emissão: 06/02/2023

Certificamos, observadas as disposições da legislação vigente e de acordo com os registros existentes neste órgão, que o requerente acima identificado está em situação **REGULAR** perante a Fazenda Pública Estadual. A referida identificação não pertence a contribuinte com inscrição ativa no Cadastro de Contribuintes do Estado de Pernambuco.

A presente certidão não compreende débitos cuja exigibilidade esteja suspensa, nem exclui o direito da Fazenda Pública Estadual, a qualquer tempo, cobrar valores a ela porventura devidos pelo referido requerente.

Esta certidão é válida até **06/05/2023** devendo ser confirmada sua autenticidade através do serviço "ARE VIRTUAL" na página www.sefaz.pe.gov.br.

Inválida para licitação no que se refere ao fornecimento de mercadorias ou prestação de serviços de transporte interestadual e intermunicipal ou comunicação não compreendidos na competência tributária dos municípios se o requerente supracitado estiver localizado em Pernambuco.



MINISTÉRIO DA FAZENDA
Secretaria da Receita Federal do Brasil
Procuradoria-Geral da Fazenda Nacional

**CERTIDÃO NEGATIVA DE DÉBITOS RELATIVOS AOS TRIBUTOS FEDERAIS E À DÍVIDA
ATIVA DA UNIÃO**

Nome: JEPAC CONSTRUCOES LTDA
CNPJ: 03.608.944/0001-34

Ressalvado o direito de a Fazenda Nacional cobrar e inscrever quaisquer dívidas de responsabilidade do sujeito passivo acima identificado que vierem a ser apuradas, é certificado que não constam pendências em seu nome, relativas a créditos tributários administrados pela Secretaria da Receita Federal do Brasil (RFB) e a inscrições em Dívida Ativa da União (DAU) junto à Procuradoria-Geral da Fazenda Nacional (PGFN).

Esta certidão é válida para o estabelecimento matriz e suas filiais e, no caso de ente federativo, para todos os órgãos e fundos públicos da administração direta a ele vinculados. Refere-se à situação do sujeito passivo no âmbito da RFB e da PGFN e abrange inclusive as contribuições sociais previstas nas alíneas 'a' a 'd' do parágrafo único do art. 11 da Lei nº 8.212, de 24 de julho de 1991.

A aceitação desta certidão está condicionada à verificação de sua autenticidade na Internet, nos endereços <<http://rfb.gov.br>> ou <<http://www.pgfn.gov.br>>.

Certidão emitida gratuitamente com base na Portaria Conjunta RFB/PGFN nº 1.751, de 2/10/2014. Emitida às 14:30:01 do dia 23/12/2022 <hora e data de Brasília>.

Válida até 21/06/2023.

Código de controle da certidão: **2BD6.6ACA.68EC.F999**
Qualquer rasura ou emenda invalidará este documento.

Voltar

Imprimir



Certificado de Regularidade do FGTS - CRF

Inscrição: 03.608.944/0001-34

Razão

JEPAC CONSTRUCOES LTDA

Social:

Endereço: EST ENGENHO NOVO SN LOTE 16 / ZONA RURAL / CABO DE SANTO
AGOSTINHO / PE / 54590-000

A Caixa Econômica Federal, no uso da atribuição que lhe confere o Art. 7, da Lei 8.036, de 11 de maio de 1990, certifica que, nesta data, a empresa acima identificada encontra-se em situação regular perante o Fundo de Garantia do Tempo de Serviço - FGTS.

O presente Certificado não servirá de prova contra cobrança de quaisquer débitos referentes a contribuições e/ou encargos devidos, decorrentes das obrigações com o FGTS.

Validade: 22/01/2023 a 20/02/2023

Certificação Número: 2023012200390038134732

Informação obtida em 06/02/2023 10:29:26

A utilização deste Certificado para os fins previstos em Lei esta condicionada a verificação de autenticidade no site da Caixa:
www.caixa.gov.br

RELATÓRIO ANALÍTICO DE GPS

COMPETÊNCIA: 12/2022			INSCRIÇÃO			OUTRAS ENTIDADES	COD PAGTO	FPAS
EMPRESA	EMPRESA	OUTRAS ENT	DED FPAS	VALOR DA RETENÇÃO	JUROS/MULTA	TOTAL	REEMBOLSO	
VALORES: SEGURADOS			03.608.944/0001-34		0079	2100	507	
JEPAC CONTRUCOES LTDA	242,40	0,00	0,00	0,00	0,00	375,72	0,00	
133,32								
OBSERVAÇÃO : CONSTRUTORA : JEPAC CONTRUCOES LTDA - 03.608.944/0001-34								
JEPAC CONTRUCOES LTDA	9.223,60	2.243,99	900070463876	56,47	12.210,54	0079	2208	
3.043,42						0,00	2.244,00	
OBSERVAÇÃO : CONSTRUTORA : JEPAC CONTRUCOES LTDA - 03.608.944/0001-34								
JEPAC CONTRUCOES LTDA	2.295,53	558,47	900089697374	169,41	2.850,51	0079	2208	
724,40						0,00	558,48	
OBSERVAÇÃO : CONSTRUTORA : JEPAC CONTRUCOES LTDA - 03.608.944/0001-34								
JEPAC CONTRUCOES LTDA	10.226,50	2.487,99	900102100578	0,00	13.667,04	0079	2208	
3.440,55						0,00	2.488,00	
OBSERVAÇÃO : CONSTRUTORA : JEPAC CONTRUCOES LTDA - 03.608.944/0001-34								
JEPAC CONTRUCOES LTDA	7.233,72	1.759,88	900106748078	338,82	9.219,60	0079	2208	
2.324,71						0,00	1.759,89	
OBSERVAÇÃO : CONSTRUTORA : JEPAC CONTRUCOES LTDA - 03.608.944/0001-34								
JEPAC CONTRUCOES LTDA	2.054,15	499,75	900120701970	282,35	2.434,98	0079	2208	
663,19						0,00	499,76	
OBSERVAÇÃO : CONSTRUTORA : JEPAC CONTRUCOES LTDA - 03.608.944/0001-34								
JEPAC CONTRUCOES LTDA	718,32	174,76	900120915671	0,00	953,12	0079	2208	
234,81						0,00	174,77	
OBSERVAÇÃO : CONSTRUTORA : JEPAC CONTRUCOES LTDA - 03.608.944/0001-34								

RELATÓRIO ANALÍTICO DE GPS

COMPETÊNCIA: 12/2022

EMPRESA			INSCRIÇÃO		OUTRAS ENTIDADES		COD PAGTO	FPAS
VALORES: SEGURADOS	EMPRESA	OUTRAS ENT	DED FPAS	VALOR DA RETENÇÃO	JUROS/MULTA	TOTAL	REEMBOLSO	

JEPAC CONTRUCOES LTDA			900121107770		0079	2208	507	
6.980,50	19.168,05	4.663,36	282,35	25.866,19	0,00	4.663,37	0,00	
OBSERVAÇÃO : CONSTRUTORA : JEPAC CONTRUCOES LTDA - 03.608.944/0001-34								

JEPAC CONTRUCOES LTDA			900123630477		0079	2208	507	
1.771,22	5.864,95	1.305,23	282,35	6.853,81	0,00	1.305,24	0,00	
OBSERVAÇÃO : CONSTRUTORA : JEPAC CONTRUCOES LTDA - 03.608.944/0001-34								

JEPAC CONTRUCOES LTDA			900123921477		0079	2208	507	
561,07	1.721,48	418,81	56,47	2.226,07	0,00	418,82	0,00	
OBSERVAÇÃO : CONSTRUTORA : JEPAC CONTRUCOES LTDA - 03.608.944/0001-34								

JEPAC CONTRUCOES LTDA			900128065875		0079	2208	507	
1.170,17	3.529,48	858,68	56,47	4.643,17	0,00	858,69	0,00	
OBSERVAÇÃO : CONSTRUTORA : JEPAC CONTRUCOES LTDA - 03.608.944/0001-34								

CONFERENTE DE DECLARAÇÃO DAS CONTRIBUIÇÕES A RECOLHER À PREVIDÊNCIA SOCIAL E A OUTRAS ENTIDADES E FUNDOS POR FPAS
 TONADOR

EMPRESA: JEPAC CONTRATOES LTDA
 COMP: 12/2022 COD REC: 155
 TONADOR/CBSA: JEPAC CONTRATOES LTDA COD GRS: 2108 FPAS: 507
 LOGRADUORO: ESTRADA ENGENHO NOVO SN LOTE 16
 CIDADE: CASO SANTO AOSTINHO UF: PE
 AFORAÇÃO DO VALOR A RECOLHER: N° ARQUIVO: WY7RpozIDB80000-9
 INSCRIÇÃO: 03.608.944/0001-34
 FAP: 0,00 RAT AJUSTADO: 0,00
 INSCRIÇÃO: 900120915671
 BAIRRO: ZONA RURAL
 CEP: 54590-000
 TELEFONE: 81-32271777
 CMAE PREPONDERANTE: CMAE: 4521701
 507 620 744 775

EMPRESA	Empregados/Avulsos	234,81	0,00	0,00	0,00	0,00	234,81
CONTRIBUIENTES INDIVIDUAIS	Contribuintes Individuais	0,00	0,00	0,00	0,00	0,00	0,00
EMPREGADOS/AVULSOS	Empregados/Avulsos	602,62	0,00	0,00	0,00	0,00	602,62
RAT	RAT - Agentes Nociivos	115,70	0,00	0,00	0,00	0,00	115,70
VALORES PAGOS A COOPERATIVAS	Valores Pagos a Cooperativas	0,00	0,00	0,00	0,00	0,00	0,00
ADICIONAL COOPERATIVAS	Adicional Cooperativas	0,00	0,00	0,00	0,00	0,00	0,00
COMERCIALIZAÇÃO PRODUÇÃO	Comercialização Produção	0,00	0,00	0,00	0,00	0,00	0,00
EVENTO ESPORTIVO/PATROCÍNIO	Evento Esportivo/Patrocínio	0,00	0,00	0,00	0,00	0,00	0,00
RECOLHIMENTO COMP ANT - VALOR INES	RECOLHIMENTO COMP ANT - VALOR INES	0,00	0,00	0,00	0,00	0,00	0,00
(-) Retenção Lei 5.711/98	(-) Retenção Lei 5.711/98	953,12	0,00	0,00	0,00	0,00	953,12
(-) Sal. Família/Sal. Maternidade	(-) Sal. Família/Sal. Maternidade	0,00	0,00	0,00	0,00	0,00	0,00
VALOR A RECOLHER - PREVIDÊNCIA SOCIAL	VALOR A RECOLHER - PREVIDÊNCIA SOCIAL	0,01	0,00	0,00	0,00	0,00	0,01
OUTRAS ENTIDADES	OUTRAS ENTIDADES	174,76	0,00	0,00	0,00	0,00	174,76
RECOLH COMP ANT - VALOR OUT ENTID	RECOLH COMP ANT - VALOR OUT ENTID	0,00	0,00	0,00	0,00	0,00	0,00
VALOR A RECOLHER - OUTRAS ENTIDADES	VALOR A RECOLHER - OUTRAS ENTIDADES	174,76	0,00	0,00	0,00	0,00	174,76
TOTAL A RECOLHER	TOTAL A RECOLHER	174,77	0,00	0,00	0,00	0,00	174,77

[*] Os valores de retenção, salário-família/salário-maternidade e compensação demonstrados são os efetivamente abatidos.
 A DECLARAÇÃO DE DADOS CONSTANTES DESTA GFIP E DO ARQUIVO SEFIP CORRESPONDENTE A CONTRIBUIÇÃO PREVIDENCIÁRIA, EQUIVALE A CONFISSÃO DE
 DÍVIDA DOS VALORES DELA DECORRENTES E CONSTITUI (EM) CRÉDITO(S) PASSIVEL (IS) DE INSCRIÇÃO EM DÍVIDA ATIVA, NA AUSÊNCIA DO OPORTUNO
 RECOLHIMENTO OU PARCELAMENTO, E CONSEQUENTE EXECUÇÃO JUDICIAL NOS TERMOS DA LEI Nº 6.810/80.
 O EMPREGADOR/CONTRIBUINTE, RENUNCIANDO EXPRESSAMENTE A QUALQUER CONTESTAÇÃO QUANTO AO VALOR E PROCEDÊNCIA DESTA DECLARAÇÃO/DÍVIDA,
 ASSUME INTEGRAL RESPONSABILIDADE PELA EXATIDÃO DO MONTANTE DECLARADO E CONFESSADO, FICANDO, ENTRETANTO, RESSALVADO A SECRETARIA DA RECEITA
 FEDERAL DO BRASIL O DIREITO DE APURAR, A QUALQUER TEMPO, A EXISTÊNCIA DE OUTRAS IMPORTANCIAS DEVIDAS NÃO INCLUÍDAS NESTE INSTRUMENTO,
 ALINDA QUE RELATIVAS AO MESMO PERÍODO.

O EMPREGADOR/CONTRIBUINTE RECONHECE QUE A PRESENTE CONFISSÃO DE DÍVIDA NÃO OBRIGA A SECRETARIA DA RECEITA FEDERAL DO BRASIL A EXPEDIR
 DOCUMENTO COMPROBATORIO DA INEXISTÊNCIA DE DÉBITO, SALVO SE SEU CRÉDITO FOR GARANTIDO NA FORMA DOS ARTS. 256 E 259 DO REGULAMENTO DA
 PREVIDÊNCIA SOCIAL, APROVADO PELO DECRETO 3.048, DE 12/05/1999, E ALTERAÇÕES POSTERIORES.

SEFIP 8.40 TAB. 44.0 DATA: 04/01/2023 HORA: 00:00:00

1 - NOME / TELEFONE / ENDEREÇO

JEPAC CONTRUCOES LTDA

RUA DIVERSAS

DIVERSOS

GRAVATA

(0081) 32271777

55641-000

PE

2 - VENCIMENTO

(USO EXCLUSIVO INSS)

ATENÇÃO É VEDADA A UTILIZAÇÃO DA GPS PARA RECOLHIMENTO DE RECEITA DE VALOR INFERIOR AO ESTIPULADO EM RESOLUÇÃO PUBLICADA PELO INSS. A RECEITA QUE RESULTAR VALOR INFERIOR DEVERÁ SER ADICIONADA A CONTRIBUIÇÃO OU IMPORTÂNCIA CORRESPONDENTE NOS MESES SUBSEQUENTES, ATÉ QUE O TOTAL SEJA IGUAL OU SUPERIOR AO VALOR MÍNIMO FIXADO.

3 - CÓDIGO DE PAGAMENTO

2208

4 - COMPETÊNCIA

12/2022

5 - IDENTIFICADOR

900120915671

6 - VALOR DO INSS (+)

0,01

7 -

8 -

9 - VLR OUTRAS ENTIDADES

174,76

10 - ATUAL.MONETÁRIA/
JUROS/MULTA/(+)

0,00

11 - VALOR ARRECADADO

174,77

12 - AUTENTICAÇÃO MECÂNICA
PARA RECOLHIMENTO NO PRAZO

SEFIP 8.40 TAB. 44,0 DATA: 04/01/2023 HORA: 00:00:00

1 - NOME / TELEFONE / ENDEREÇO

JEPAC CONTRUCOES LTDA

RUA DIVERSAS

DIVERSOS

GRAVATA

(0081) 32271777

55641-000

PE

2 - VENCIMENTO

(USO EXCLUSIVO INSS)

ATENÇÃO É VEDADA A UTILIZAÇÃO DA GPS PARA RECOLHIMENTO DE RECEITA DE VALOR INFERIOR AO ESTIPULADO EM RESOLUÇÃO PUBLICADA PELO INSS. A RECEITA QUE RESULTAR VALOR INFERIOR DEVERÁ SER ADICIONADA A CONTRIBUIÇÃO OU IMPORTÂNCIA CORRESPONDENTE NOS MESES SUBSEQUENTES, ATÉ QUE O TOTAL SEJA IGUAL OU SUPERIOR AO VALOR MÍNIMO FIXADO.

3 - CÓDIGO DE PAGAMENTO

2208

4 - COMPETÊNCIA

12/2022

5 - IDENTIFICADOR

900120915671

6 - VALOR DO INSS (+)

0,01

7 -

8 -

9 - VLR OUTRAS ENTIDADES

174,76

10 - ATUAL.MONETÁRIA/
JUROS/MULTA/(+)

0,00

11 - VALOR ARRECADADO

174,77

12 - AUTENTICAÇÃO MECÂNICA
PARA RECOLHIMENTO NO PRAZO

MINISTÉRIO DO TRABALHO E EMPREGO - MTE
 GFIP - SEFIP 8.40 (23/08/2022) TABELAS 44.0 (28/01/2022)

MINISTÉRIO DA FAZENDA - MF

DATA: 04/01/2023
 HORA: 17:35:08
 VÃO: 0026/0044

RELAÇÃO DOS TRABALHADORES CONSTANTES NO ARQUIVO SEFIP
 MODALIDADE: "BRANCO"-RECOLHIMENTO AO FGTS E DECLARAÇÃO À PREVIDÊNCIA

858200003677 022101802102 107672200009 160094400013

EMPRESA: JEPAC CONTRUÇÕES LTDA
 COMP: 12/2022 COD REC: 155 COD GPS: 2208 FPAS: 507 OUTRAS RNT: 0079 SIMPLES: 1 RAT: 3.0 INSCRIÇÃO: 03.608.944/0091-14
 TOMADOR/OBRA: JEPAC CONTRUÇÕES LTDA INSCRIÇÃO: 399129915671

NOME TRABALHADOR	REM 13º SAL	REM 13º SAL	PIB/PASEP/CI BASE CÁL 13º SAL PREV SOC BASE CÁL PREV SOCIAL	ADMISSÃO CONTRIB BEG DEVIDA	CAT	OCOR	DATA/COD MOVIMENTAÇÃO DEPÓSITO	CSO JAM
DONIELDER JORGE DA SILVA	1.552,32	646,80	212.13420,73-6 0,00	14/09/2022	01			07152
EDIVALDO VICENTE DA SILVA	1.460,80	486,93	200.62976,33-2 0,00	14/09/2022	01		175,92	0,00
							113,29	07170
							155,81	0,00
TOTAIS DA EMPRESA/TOMADOR	3.013,12	1.133,73	0,00				331,73	0,00

MINISTÉRIO DO TRABALHO E EMPREGO - MTE
 GFIP - SEFIP 8.40 (23/08/2022) TABELAS 44.0 (25/01/2022)

MINISTÉRIO DA FAZENDA - MF

DATA: 04/01/2023
 HORA: 17:35:08
 PÁG: 0027/0048

RELACÃO DOS TRABALHADORES CONSTANTES NO ARQUIVO SEFIP
 RESUMO DO FECHAMENTO - TOMADOR DE SERVIÇOS/OBRA
 MODALIDADE: "BRANCO"-RECOLHIMENTO AO FGTS E DECLARAÇÃO À PREVIDÊNCIA

858200003677 822301802302 107672200809 360894400013

EMPRESA: JEPAC CONTRUCOES LTDA
 COMP: 12/2022 COD REC: 155 COD GPS: 2208
 TOMADOR/OBRA: JEPAC CONTRUCOES LTDA

FPAS: 507 OUTRAS ENT: 0079 SIMPLES: 1 RAT: 3.0
 N° DE CONTROLE: NM1NWHTPvU0000-1

N° ARQUIVO: MvVRPozIDB80000-8
 INSCRIÇÃO: 03.608.944/0001-34
 FAP: 1.28 RAT AJUSTADO: 3.84
 INSCRIÇÃO: 900120915671

LOGRADOURO: ESTRADA ENGENHO NOVO SN LOTE 16
 CIDADE: CABO SANTO AGOSTINHO

CEP: 54590-000 BAIRRO: ZONA RURAL

CNAE PREPONDERANTE: 4521701
 CNAE: 4521701

CAT	QUANT	REMUNERAÇÃO SEM 13*	REMUNERAÇÃO 13*	BASE CÁL PREV SOC	BASE CÁL 13* PREV SOC
01	2	3.013,12	1.133,73	3.013,12	0,00
TOTAIS:	2	3.013,12	1.133,73	3.013,12	0,00

RESUMO DAS INFORMAÇÕES À PREVIDÊNCIA SOCIAL CONSTANTES NO ARQUIVO SEFIP
 TOMADOR DE SERVIÇOS/OBRA

DATA: 04/01/2023
 HORA: 17:35:08
 PÁG: 0028/0048

EMPRESA: JEPAC CONTRUCOES LTDA
 COMP: 12/2022 COD REC:155 COD GPS: 2208
 TOMADOR/OBRA: JEPAC CONSTRUCOES LTDA

LOGRADOURO: ESTRADA ENGENHO NOVO SN LOTE 16
 CIDADE: CABO SANTO AGOSTINHO

FPAS: 507 OUTRAS ENT: 0079 SIMPLES: 1 RAT: 3.0
 N° DE CONTROLE: NM1NWhTPvtU0000-1

N° ARQUIVO: MvVRpozID880000-8
 INSCRIÇÃO: 03.608.944/0001-34
 FAP: 1.28 RAT AJUSTADO: 3.84
 INSCRIÇÃO: 900120915671

CEP: 54590-000 BAIRRO: ZONA RURAL
 TELEFONE: 0081 3227 1777

CNAE PREPONDERANTE: 4521701
 CNAE: 4521701

VALOR DEV PREV SOC CALCULADO SEFIP:

SALÁRIO FAMÍLIA:
 SALÁRIO MATERNIDADE:
 VALORES PAGOS COOP TRABALHO - SEM ADICIONAL:
 VALORES PAGOS COOP TRABALHO - ADIC. 15 ANOS:
 VALORES PAGOS COOP TRABALHO - ADIC. 20 ANOS:
 VALORES PAGOS COOP TRABALHO - ADIC. 25 ANOS:

1.127.89 CONTRIB SEGURADOS - DEVIDA:
 0.00 RECEITA EVENTO DESP/PATROCÍNIO:
 0.00 PERC DE ISENÇÃO DE FILANTROPIA:
 0.00 13° SALÁRIO MATERNIDADE:
 0.00 COM PRODUÇÃO PJ:
 0.00 COM PRODUÇÃO PF:
 0.00 VALOR DAS FATURAS EMITIDAS PARA O TOMADOR:

COMPENSAÇÃO
 PERÍODO INICIAL:
 VALOR ABATIDO:

PERÍODO FINAL:
 0.00 VALOR A COMPENSAR:

VALOR SOLICITADO:
 0.00 VALOR EXCEDENTE AO LIMITE DOS 30%:
 0.00

RETENÇÃO (LEI 9.711/98)
 VALOR INFORMADO:

953.12 VALOR ABATIDO PELO SEFIP:

953.12 VALOR A COMPENSAR/RESTITUIR:
 0.00

BASE DE CÁLCULO APOSENTADORIA ESPECIAL/OCORRÊNCIA
 15 ANOS: 0.00 20 ANOS:
 QUANTIDADE: 0 QUANTIDADE:

0.00 25 ANOS:
 0 QUANTIDADE:
 0.00
 0

QUANTIDADE DE MOVIMENTAÇÕES / CÓDIGOS

H :	0	I1:	0	I2:	0	I3:	0	I4:	0	I5:	0	J :	0	K :	0	L :	0	M :	0
N1:	0	N2:	0	N3:	0	O1:	0	O2:	0	O3:	0	P1:	0	P2:	0	P3:	0	Q1:	0
Q2:	0	Q3:	0	Q4:	0	Q5:	0	Q6:	0	Q7:	0	R :	0	R1:	0	R2:	0	S1:	0
T1:	0	T2:	0	U1:	0	U2:	0	U3:	0	V3:	0	W :	0	X :	0	X1:	0	S2:	0
Z1:	0	Z2:	0	Z3:	0	Z4:	0	Z5:	0	Z6:	0	Z6:	0	X :	0	X1:	0	S3:	0
																		Y :	0

MINISTÉRIO DO TRABALHO E EMPREGO - MTE
 GFIP - SEFIP 8.40 (23/08/2022) TABELAS 44.0 (25/01/2022)

MINISTÉRIO DA FAZENDA - MF

RELACÃO DOS TRABALHADORES CONSTANTES NO ARQUIVO SEFIP
 RESUMO DO FECHAMENTO - EMPRESA

DATA: 04/01/2023
 HORA: 17:35:08
 PÁG: 0045/0048

858200003677 822301892302 107672200809 360894400013

EMPRESA: JEPAC CONTRUCOES LTDA
 COMP: 12/2022 COD REC:155 COD GRS:

Nº DE CONTROLE: 01234567890000-1
 PPAS: 507 OUTRAS ENT: 0079 SIMPLES: 1 RAT: 3.0

Nº ARQUIVO: M0700ZID000000-8
 INSCRIÇÃO: 03.608.944/0001-36
 PAD: 1.28 RAT AJUSTADO: 3.88
 INSCRIÇÃO:

TOMADOR/OBRA: LOGRADOURO: ESTRADA ENGENHO NOVO SN LOTE 16
 CIDADE: CABO SANTO AGOSTINHO

UF: PE

CNPJ: 54550-000

BAIRRO: ZONA RURAL

CHAZ PRONONCIANTE: 6521701
 CHAZ: 6521701

CAT	QUANT	REMUNERAÇÃO SEM 13*	REMUNERAÇÃO 13*	BASE CÁL PREV SOC	BASE CÁL 13* PREV SOC
01	160	240.039,61	229.796,65	240.039,61	18.080,57
11	1	1.212,00	0,00	1.212,00	0,00
TOTAIS:	161	241.251,61	229.796,65	241.251,61	18.080,57

RELAÇÃO DOS TRABALHADORES CONSTANTES NO ARQUIVO SEFIP
 RESUMO DO FECHAMENTO - EMPRESA
 FGTS

DATA: 04/01/2023
 HORA: 17:35:08
 PÁG: 0047/0048

858200003677 822301802302 107672200809 360894400013

EMPRESA: JEPAC CONTRUCOES LTDA
 COMP: 12/2022 COD REC: 155 COD GPS:
 TOMADOR/CBRA:
 LOGRADOURO: ESTRADA ENGENHO NOVO SN LOTE 16
 CIDADE: CABO SANTO AGOSTINHO
 UF: PE CEP: 54590-000 BAIRRO: ZONA RURAL
 N° DE CONTROLE: Gpfxylfc1Jh0000-1
 FPAS: 507 OUTRAS ENT: 0079 SIMPLES: 1 PAT: 3.0
 N° ARQUIVO: MvVRFozIDB80000-8
 INSCRIÇÃO: 03.608.944/0001-34
 FAP: 1.28 RAT AJUSTADO: 3.84
 INSCRIÇÃO:
 CNAS PREPONDERANTE: 4521701
 CNAS: 4521701

MODALIDADE : "Branco"-RECOLHIMENTO AO FGTS E DECLARAÇÃO À PREVIDÊNCIA

REMUNERAÇÃO SEM 13° SALÁRIO	FGTS - 8%
REMUNERAÇÃO 13° SALARIO	229.981,31
QUANTIDADE TRABALHADORES	229.796,65
	145

MODALIDADE : 1-DECLARAÇÃO AO FGTS E À PREVIDÊNCIA

REMUNERAÇÃO SEM 13° SALÁRIO	FGTS - 8%
REMUNERAÇÃO 13° SALARIO	0,00
QUANTIDADE TRABALHADORES	0,00
	0

VALORES DO FGTS	ENCARGOS FGTS	CONTRIB SOCIAL	ENCARGOS CONTRIB SOCIAL	TOTAL RECOLHER
36.782,23	0,00	0,00	0,00	36.782,23

RESUMO DAS INFORMAÇÕES À PREVIDÊNCIA SOCIAL CONSTANTES NO ARQUIVO SEFIP
 EMPRESA

DATA: 04/01/2023
 HORA: 17:35:08
 PÁG: 0048/0048

EMPRESA: JEPAC CONTRUCCES LTDA
 COMP: 12/2022 COD REC: 155 COD GPS:
 TOMADOR/SERA:
 LOGRADOURO: ESTRADA ENGENHO NOVO SN LOTE 16
 CIDADE: CABO SANTO AGOSTINHO UF: PE
 CEP: 54590-000 BAIREO: ZONA RURAL
 TELEFONE: 0081 3227 1777
 N° DE CONTROLE: Gpfx/yfclcljrh0000-1
 OUTRAS ENT: 0079 SIMPLES: 1 RAT: 3.0
 N° ARQUIVO: MWVRPozID880000-8
 INSCRIÇÃO: 03.608.944/0001-34
 FAP: 1.28 RAT AJUSTADO: 3.84
 INSCRIÇÃO:
 CNAB PREPONDERANTE: 4521701
 CNAB: 4521701

VALOR DEV PREV SOC CALCULADO SEFIP:	96.271.77	CONTRIB SEGURADOS - DEVIDA:	
SALÁRIO FAMÍLIA:	1.524.69	RECEITA EVENTO DESP/PATROCÍNIO:	21.047.36
SALÁRIO MATERNIDADE:	0.00	PERC DE ISENÇÃO DE FILANTROPIA:	0.00
VALORES PAGOS COOP TRABALHO - SEM ADICIONAL:	0.00	13° SALÁRIO MATERNIDADE:	0.00
VALORES PAGOS COOP TRABALHO - ADIC. 15 ANOS:	0.00	COM PRODUÇÃO PJ:	0.00
VALORES PAGOS COOP TRABALHO - ADIC. 20 ANOS:	0.00	COM PRODUÇÃO PF:	0.00
VALORES PAGOS COOP TRABALHO - ADIC. 25 ANOS:	0.00	VALOR DAS FATURAS EMITIDAS PARA O TOMADOR:	0.00
COMPENSAÇÃO			
PERÍODO INICIAL:		PERÍODO FINAL:	
VALOR ABATIDO:	0.00	VALOR A COMPENSAR:	
RETENÇÃO (LEI 9.711/98)		VALOR SOLICITADO:	0.00
VALOR INFORMADO:	80.925.03	VALOR EXCEDENTE AO LIMITE DOS 30%:	0.00
		VALOR ABATIDO PELO SEFIP:	80.925.03
		VALOR A COMPENSAR/RESTITUIR:	0.00
BASE DE CÁLCULO APOSENTADORIA ESPECIAL/OCORRÊNCIA			
15 ANOS:	0.00	20 ANOS:	0.00
QUANTIDADE:	0	QUANTIDADE:	0
		25 ANOS:	0.00
		QUANTIDADE:	0

QUANTIDADE DE MOVIMENTAÇÕES / CÓDIGOS

H :	0	I1:	14	I2:	0	I3:	1	I4:	0	I5:	0	J :	0	X :	0	L :	0	M :	0
N1:	0	N2:	0	N3:	0	O1:	0	O2:	0	O3:	0	P1:	0	P2:	0	P3:	0	Q1:	0
Q2:	0	Q3:	0	Q4:	0	Q5:	0	Q6:	0	Q7:	0	R :	0	R1:	0	R2:	0	S1:	0
T1:	0	T2:	0	U1:	0	U2:	0	U3:	0	V3:	0	W :	0	X :	0	X1:	0	S3:	0
Z1:	0	Z2:	0	Z3:	0	Z4:	0	Z5:	0	Z6:	0	Z6:	0	Y :	0	Y1:	0	Y :	0



DOC ou TED Eletrônico

Debitado

Agência 922-9
Conta corrente 8960-5 PMG FUNDO ESP LEI NR 7525

Creditado

Banco 33 BCO SANTANDER (BRASIL) S.A.
Agência (sem DV) 4048 RECIFE-AV.CAXANGA
Conta corrente (com DV) 130002707
CNPJ 03.608.944/0001-34
Nome favorecido JEPAC CONSTRUCOES LTDA
Finalidade CREDITO EM CONTA
Número documento 21.601
Valor 81.584,99
Destinação 0
Data transferência 16/02/2023
"C" - CNPJ diferente
Autenticação SISBB EE4FF6978BA018E5

Assinada por JF183329 FRANCISCO BARROS DE ALMEIDA
JE676908 FABIO ROMERO SILVA

16/02/2023 10:54:08

16/02/2023 13:45:41

Transação efetuada com sucesso.

Transação efetuada com sucesso por: JE676908 FABIO ROMERO SILVA.