



PREFEITURA MUNICIPAL DE GRAVATÁ

11.049.830/0001-20

Nota de Subempenho

0260/004

Dados do Fornecedor

Código 40070	Nome do Fornecedor ARAUJO & QUEIROZ CONSULTORIA E SERVICOS DE CONSTRU
Endereço R FLORIANO PEIXOTO	Cidade CARUARU
C.N.P.J./C.P.F. 39.155.899/0001-57	Dados bancários BANCO: <u>104</u> AGENCIA: <u>014</u> CONTA Nº: <u>2907-0</u>

Especificação do Material ou Serviço

Descrição do Empenho VALOR EMPENHADO REFERENTE A CONTRATAÇÃO DE EMPRESA DE ENGENHARIA PARA EXECUÇÃO DOS SERVIÇOS DE PAVIMENTAÇÃO EM PARALELEPIPEDO GRANITICO NAS RUAS FRANCISCO SOBRERA, DR JOAQUIM SOUTO, LUCIANA NUNES DA SILVA E ELIZEU LINS DE ANDRADE. REFERENTE AO 13 BM - PERIODO DE 04/03 A 22/03 - NF 78	Valor Bruto R\$: 43.620,96
Código	Classificação da Despesa Empenhada
02 02 12 00 4.4.90.51.99 15.451.1506.1311.0000	PODER EXECUTIVO SECRETARIA DE OBRAS E SERVIÇOS PÚBLICOS OUTRAS OBRAS E INSTALAÇÕES Melhoramento do Sistema Viário
0 01 00	Recursos nao Destinados a Contrapartida TESOURO Recursos Próprios

Ficha: 448

Dados do Empenho

Tipo de Empenho GL - Global	Data da Emissão 23/03/2023	Vencimento 23/03/2023	Saldo Anterior:	114.332,49
Licitação (modalidade) OUTRO NÃO	Nº da Licitação	Processo	Valor do Subempenho:	43.620,96
Requisição	Documento		Saldo Atual:	70.711,53
Descontos ISS - PRESTADOR PM ISS - PRINCIPAL	2.399,15 1.090,52	IRRF- OUTROS RENDIMENTOS-PRINCIPA	218,10	Valor Liquido R\$: 39.913,19

VALOR A SER PAGO R\$

39.913,19

trinta e nove mil, novecentos e treze reais e dezenove centavos *****

Deduzido da dotação própria Data: 23/03/2023 Secretaria de Finanças PREFEITURA MUNICIPAL DE GRAVATÁ	Atesto que conferi e recebi o(s) material(ais)/serviço(s) Data: 23/03/23 Responsável: Ricardo L. Malta Filho Secretário de Infraestrutura, Mobilidade e Controle Urbano
Liquidado em : Data: 28/03/23 eliane Amoso	Pague-se: Data: 28/03/23 Ord. de Crédito Nº: 2053 Data: 28/03/23 Tesoureiro: Fábio Romero da Silva Secretário de Finanças

Fundo Especial BP

Conta: 8960-5

Data: 28/03/23

Recibo

Recebi(emos) a importancia de R\$ 39.913,19
trinta e nove mil, novecentos e treze reais e dezenove centavos *****

Correspondente ao Crédito discriminado nesta Nota de Empenho e/ou Ordem de Pagamento.
Documento de identificação: RG nº. _____ Órgão Emissor: _____

Em: 28/03/23 Assinatura: eliane Amoso



PREFEITURA MUNICIPAL DE GRAVATÁ

11.049.830/0001-20

Exercício: 2023

ORDEM DE PAGAMENTO

Page 1

ORDEM DE PAGAMENTO 02053

DATA: 28/03/2023 VENCTO:23/03/2023 PAGTO: 28/03/2023
 Credor...: ARAUJO & QUEIROZ CONSULTORIA E S. CNPJ: 39.155.899/0001-57 Cod: 40070
 Endereço: R FLORIANO PEIXOTO
 Cidade...: CARUARU CEP: 55004-260

Discriminação...:

VALOR EMPENHADO REFERENTE A CONTRATAÇÃO DE EMPRESA DE ENGENHARIA PARA EXECUÇÃO DOS SERVIÇOS DE PAVIMENTAÇÃO EM PARALELEPIPEDO GRANITICO NAS RUAS FRANCISCO SOBRERA, DR JOAQUIM SOUTO, LUCIANA NUNES DA SILVA E ELIZEU LINS DE ANDRAD

Valor **43.620,96**

(quarenta e três mil, seiscentos e vinte reais e noventa e seis centavos) * * * * *
 * * * * *
 * * * * *

Despesa Bruta: **R\$ 43.620,96**

EMP/SUB	N.	LOCAL	FUNCIONAL	NATUREZA	VALOR	ANULAÇÃO	DESCONTO	LÍQUIDO	
260	/ 4	GL	021200	15.451.1506.1311.0000	4.4.90.51.00	R\$ 43.620,96	R\$ 0,00	R\$ 3.707,77	R\$ 39.913,19
TOTAL					R\$ 43.620,96	R\$ 0,00	R\$ 3.707,77	R\$ 39.913,19	

Despesa Líquida: **R\$ 39.913,19**

ORDEM DE PAGAMENTO

PAGUE-SE __/__/__

Ordenador

Pagamento efetuado com o(s) seguinte(s) Recurso(s):

Banco	Conta	Cheque	Valor R\$
001	89605		39.913,19
TOTAL . . .			R\$ 39.913,19

Despesa paga em 28/03/2023 Com os recursos acima discriminados

Tesoureiro

RECIBO: Recebi (emos) o valor constante desse(s) Empenho(s)

____/____/____

Ass: _____

Nome: _____

CGC/CPF: _____



8960

CI – SEINFRA Nº 0227/2023	DATA: 24/03/2023
DE: SEINFRA – RICARDO MALTA	PARA: DR. FABIO ROMERO – SECRETÁRIO DE FINANÇAS
ASSUNTO: SOLICITAÇÃO DE PAGAMENTO A ARAUJO QUEIROZ CONSULTORIA E CONSTRUÇÕES LTDA – EPP BM Nº 13.	
Dr. Fábio, Encaminhamos a V. S ^a o boletim de medição Nº 013 para pagamento à ARAUJO QUEIROZ CONSULTORIA E CONSTRUÇÕES LTDA – EPP, inscrita no CNPJ nº 39.155.899/0001-57, ganhadora do Processo Licitatório nº 009/2022, Contrato nº 081/2022, cujo objeto é de CONTRATAÇÃO DE EMPRESA DE ENGENHARIA PARA EXECUÇÃO DOS SERVIÇOS DE PAVIMENTAÇÃO EM PARALELEPÍPEDO GRANÍTICO NAS RUAS FRANCISCO SOBREIRA, DR. JOAQUIM SOUTO, LUCIANA NUNES DA SILVA E ELIZEU LINS DE ANDRADE NO MUNICÍPIO DE GRAVATÁ-PE, período de medição de 04/03/2023 à 22/03/2023, no valor da medição R\$43.620,96 (quarenta e três mil, seiscentos e vinte reais e noventa e seis centavos). Sem mais para o momento, renovamos votos de estima e consideração. Atenciosamente,  SÉRGIO JOSÉ ALBINO PIMENTEL SECRETÁRIO EXECUTIVO MUNICIPAL DE OBRAS E SERVIÇOS PÚBLICOS	





PREFEITURA DE CARUARU
SECRETARIA DE NEGOCIOS DA FAZENDA
NOTA FISCAL ELETRÔNICA DE SERVIÇO - NFS-e

Número da
NFS-e
78



Data e Hora da Emissão	23/03/2023 15:58:34	Competência	23/3/2023	Código de Verificação	4JBZFQCJ4
Número do RPS		No. da NFS-e substituída		Local da Prestação	GRAVATA - PE

Dados do Prestador de Serviços

Razão Social/Nome	ARAÚJO & QUEIROZ CONSULTORIA E SERVIÇOS DE CONSTRUÇÕES LTDA				
Nome Fantasia	ARAUJO QUEIROZ CONSULTORIA E CONSTRUÇÕES LTDA - EPP				
CNPJ/CPF	39.155.899/0001-57	Inscrição Municipal	90613652	Município	CARUARU - PE
Endereço e Cep	Rua Floriano Peixoto ,170 - Nossa Senhora Das Dores CEP: 55004-260				
Complemento:	SALA:09	Telefone:	(81)9948-0050	e-mail:	ARAUJOQUEIROZCEC@OUTLOOK.COM

Dados do Tomador de Serviços

Razão Social/Nome	PREFEITURA MUNICIPAL DE GRAVATÁ				
CNPJ/CPF	11.049.830/0001-20	Inscrição Municipal		Município	GRAVATA - PE
Endereço e CEP	RUA MAURICIO DE NASSAU ,87 - CENTRO CEP: 55641-000				
Complemento:		Telefone:		e-mail:	

Discriminação dos Serviços

OBRA REFERENTE AOS SERVIÇOS DE PAVIMENTAÇÃO EM PARALELEPÍPEDO GRANÍTICO NAS RUAS FRANCISCO SOBREIRA, DR. JOAQUIM
MOUTO, LUCIANA NUNES DA SILVA E ELIZEU LINS DE ANDRADE, LOCALIZADAS NO MUNICÍPIO DE GRAVATÁ-PE.
MATERIAL 50%
CUSTO DE OBRA 50%
CARGOS BANCÁRIOS:
COTA ECONOMICA FEDERAL
CATEGORIA:0914
CONTAS CORRENTE: 2907-0
CARGO:003

Código do Serviço / Atividade

7.02 / 421380001 - OBRAS DE URBANIZAÇÃO -

Detalhamento Específico da Construção Civil

Código da Obra	1079024	Código ART	1079024
----------------	---------	------------	---------

Tributos Federais

PIS		COFINS		IR(R\$)	218,10	INSS(R\$)	2.399,15	CSLL(R\$)	
-----	--	--------	--	---------	--------	-----------	----------	-----------	--

Detalhamento de Valores - Prestador dos Serviços		Outras Retenções		Cálculo do ISSQN devido no Município	
Valor dos Serviços R\$	43.620,96	Natureza Operação		Valor dos Serviços R\$	43.620,96
(-) Desconto Incondicionado		2-Tributação fora do município		(-) Deduções permitidas em lei	
(-) Desconto Condicionado		Regime especial Tributação		(-) Desconto Incondicionado	
(-) Retenções Federais	2.617,25	0-Nenhum		Base de Cálculo	43.620,96
Outras Retenções		Opção Simples Nacional		(x) Alíquota %	2,50
(-) ISS Retido	1.090,52	2 - Não		ISS a reter:	(X) Sim () Não
(-) Valor Líquido R\$	39.913,19	Incentivador Cultura		(=) Valor do ISS: R\$	1.090,52
		2-Não			

1- Uma via desta Nota Fiscal será enviada através do e-mail fornecido pelo Tomador dos Serviços.
2- A autenticidade desta Nota Fiscal poderá ser verificada no site, CARUARU.ginfes.com.br com a utilização do Código de Verificação.

Avisos

Henriques Parteiro de Araújo
CPF: 027.117.954-36
Sócio Administrador

Iago Santos Calábria
Engenheiro Civil
CREA 1816507156

PREFEITURA MUNICIPAL DE GRAVATÁ



SECRETARIA DE INFRAESTRUTURA, MOBILIDADE E CONTROLE URBANO

CONTRATAÇÃO DE EMPRESA DE ENGENHARIA PARA EXECUÇÃO DOS SERVIÇOS DE PAVIMENTAÇÃO EM PARALELEPIEDO GRANÍTICO NAS RUAS FRANCISCO SOBREIRA, DR. JOAQUIM SOUTO, LUCIANA NUNES DA SILVA E ELIZEU LINS DE ANDRADE NO MUNICÍPIO DE GRAVATÁ-PE.

OBJETO	DESCONTO OFERTADO (K):	26,88%
LOCALIZAÇÃO: GRAVATÁ - PE	VALOR DO CONTRATO:	R\$ 902.184,02
PROCESSO LICITATÓRIO: Nº 009/2022	SALDO ANTERIOR:	R\$ 130.305,33
TOMADA DE PREÇOS: Nº 002/2022	ESTA MEDIÇÃO:	R\$ 43.620,96
PRAZO: 06 MESES	SALDO ATUAL:	R\$ 86.684,37
ORDEN DE SERVIÇO: 23/05/2022	Nº DA ART DE EXECUÇÃO:	PE20220805952
EMPRESA: ARAUJO QUEIROZ CONSULTORIA E CONSTRUÇÕES LTDA – EPP	Nº DA ART DE FISCALIZAÇÃO:	PE20220790182
CNPJ: 39.155.899/0001-57	DATA DE EMISSÃO:	22/03/2023
Nº DO CTEF: 081/2022	PERÍODO DE EXECUÇÃO:	04/03/2023 a 22/03/2023

BOLETIM DE MEDIÇÃO - Nº 13

ITEM	DESCRIÇÃO DOS SERVIÇOS	UM	CUSTO UNITÁRIO	EXECUTADO FÍSICO (QUANTIDADE)			EXECUTADO FINANCEIRO (R\$)								
				PREVISTO	MEDIDO NO PERÍODO 13	ACUMULADO INCLUINDO O PERÍODO	SALDO	PREVISTO	MEDIDO NO PERÍODO 13	ACUMULADO INCLUINDO O PERÍODO	SALDO				
1	SERVIÇOS PRELIMINARES														
1.1	PLACA DE OBRA (PARA CONSTRUÇÃO CIVIL) EM CHAPA GALVANIZADA *N. 22", ADESIVADA, DE 2,0 X 1,125" M	M ²	R\$ 173,61	8,00	8,00	8,00	-	R\$ 5.205,90	R\$ -	R\$ 5.205,90	R\$ -	R\$ 1.388,88	R\$ -	R\$ 1.388,88	R\$ -
1.2	EXECUÇÃO DE DEPÓSITO EM CANTEIRO DE OBRA EM CHAPA DE MADEIRA COMPENSADA, NÃO INCLUSO MOBILIÁRIO. AF_04/2016	M ²	R\$ 636,17	6,00	6,00	6,00	-	R\$ 3.817,02	R\$ -	R\$ 3.817,02	R\$ -	R\$ 3.817,02	R\$ -	R\$ 3.817,02	R\$ -
2	PAVIMENTAÇÃO - RUA FRANCISCO SOBREIRA														
2.1	ESCAVAÇÃO HORIZONTAL, INCLUINDO CARGA, DESCARGA E TRANSPORTE EM SOLO DE 1ª CATEGORIA COM TRATOR DE ESTEIRAS (347HP/LÂMINA: 8,70M3) E CAMINHÃO BASCULANTE DE 14M3, DMT ATÉ 200M. AF_07/2020	M ³	R\$ 9,89	-	-	-	-	R\$ -	R\$ -	R\$ -	R\$ -	R\$ -	R\$ -	R\$ -	R\$ -
2.2	TRANSPORTE COM CAMINHÃO BASCULANTE DE 14 M ³ , EM VIA URBANA EM LEITO NATURAL (UNIDADE: M3XKM). AF_07/2020	M ³ XKM	R\$ 1,82	9.000,00	9.000,00	9.000,00	-	R\$ 16.380,00	R\$ -	R\$ 16.380,00	R\$ -	R\$ 16.380,00	R\$ -	R\$ 16.380,00	R\$ -
2.3	EXECUÇÃO E COMPACTAÇÃO DE ATERRO COM SOLO PREDOMINANTEMENTE ARGILOSO - EXCLUSIVE SOLO, ESCAVAÇÃO, CARGA E TRANSPORTE. AF_11/2019	M ³	R\$ 11,95	-	-	-	-	R\$ -	R\$ -	R\$ -	R\$ -	R\$ -	R\$ -	R\$ -	R\$ -
2.4	REGULARIZAÇÃO E COMPACTAÇÃO DE SUBLEITO DE SOLO PREDOMINANTEMENTE ARGILOSO. AF_11/2019	M ²	R\$ 2,07	-	-	-	-	R\$ -	R\$ -	R\$ -	R\$ -	R\$ -	R\$ -	R\$ -	R\$ -

Linaldo Mendes dos Santos Junior
Engenheiro Civil
CREA: 37.240-D/PE
Responsável Técnico

Henderson Pereira de Araújo
CPF: 077.472.044-36
Engenheiro Civil
CREA: 1816507156

Iago Santos Calabria
Engenheiro Civil
CREA 1816507156

2.5	ASSENTAMENTO DE GUJA (MEIO-FIO) EM TRECHO RETO, CONFECCIONADA EM CONCRETO PRÉ-FABRICADO, DIMENSÕES 100X15X13X30 CM (COMPRIMENTO X BASE INFERIOR X BASE SUPERIOR X ALTURA), PARA VIAS URBANAS (USO VIÁRIO). AF_06/2016	M	R\$ 46,26	1.237,26		1.033,04	204,22	R\$ 57.235,65	R\$	R\$ 47.788,42	R\$ 9.447,23
2.6	EXECUÇÃO DE PAVIMENTO EM PARALELEPÍPEDOS, REJUNTAMENTO COM ARGAMASSA TRAÇO 1:3 (CIMENTO E AREIA). AF_05/2020	M²	R\$ 65,96	3.681,44		3.623,23	58,21	R\$ 242.827,78	R\$	R\$ 238.988,25	R\$ 3.839,53
2.7	ESCAVAÇÃO MECÂNICA DE VALA EM MATERIAL DE 1ª CATEGORIA	M³	R\$ 5,90	29,16		29,16	-	R\$ 172,04	R\$	R\$ 172,04	R\$
2.8	BOCA DE LOBO SIMPLES - GRELHA DE CONCRETO - BLSG 01 - AREIA E BRITA COMERCIAIS	UND	R\$ 852,77	-		-	-	R\$ -	R\$	R\$ -	R\$ -
2.9	TUBO DE CONCRETO PARA REDES COLETORAS DE ÁGUAS PLUVIAIS, DIÂMETRO DE 600 MM, JUNTA RÍGIDA, INSTALADO EM LOCAL COM BAIXO NÍVEL DE INTERFERÊNCIAS - FORNECIMENTO E ASSENTAMENTO. AF_12/2015	M	R\$ 314,66	14,00		14,00	-	R\$ 4.405,24	R\$	R\$ 4.405,24	R\$
2.10	TUBO DE CONCRETO (SIMPLES) PARA REDES COLETORAS DE ÁGUAS PLUVIAIS, DIÂMETRO DE 300 MM, JUNTA RÍGIDA, INSTALADO EM LOCAL COM BAIXO NÍVEL DE INTERFERÊNCIAS - FORNECIMENTO E ASSENTAMENTO. AF_12/2015	M	R\$ 77,56	6,00		6,00	-	R\$ 465,36	R\$	R\$ 465,36	R\$
2.11	BOCA PARA BUEIRO SIMPLES TUBULAR D = 60 CM EM CONCRETO, ALAS COM ESCONDSIDE DE 0°, INCLUINDO FÓRMAS E MATERIAIS. AF_07/2021	UND	R\$ 2.369,61	1,00		-	1,00	R\$ 2.369,61	R\$	R\$ -	R\$ 2.369,61
2.12	REATERRO MANUAL DE VALAS COM COMPACTAÇÃO MECANIZADA. AF_04/2016	M³	R\$ 31,92	7,89		7,89	-	R\$ 251,85	R\$	R\$ 251,85	R\$
2.13	DRENO SUBSUPERFICIAL (SEÇÃO 0,40 X 0,40 M), COM TUBO DE PEAD CORRUGADO PERFURADO, DN 100 MM, ENCHIMENTO COM BRITA, ENVOLVIDO COM MANTA GEOTÊXTIL. AF_07/2021 COM ESCAVAÇÃO MANUAL - FONTE SINAPI: 102666	M	R\$ 51,47	17,00		17,00	-	R\$ 875,04	R\$	R\$ 875,04	R\$
2.14	TUBO DE PVC BRANCO PARA REDE COLETORA DE ESGOTO CONDOMINIAL DE PAREDE MACIÇA, DN 100 MM, JUNTA ELÁSTICA - FORNECIMENTO E ASSENTAMENTO. AF_01/2021	M	R\$ 21,99	15,00		15,00	-	R\$ 329,81	R\$	R\$ 329,81	R\$
2.15	ESCAVAÇÃO MANUAL DE VALA COM PROFUNDIDADE MENOR OU IGUAL A 1,30 M. AF_02/2021	M3	R\$ 63,84	10,49		10,49	-	R\$ 669,70	R\$	R\$ 669,70	R\$
2.16	POÇO DE INSPEÇÃO CIRCULAR PARA DRENAGEM, EM CONCRETO PRÉ-MOLDADO, DIÂMETRO INTERNO = 0,5M, PROFUNDIDADE = 0,5M - FONTE SINAPI: 99268	UND	R\$ 247,45	2,00		1,00	1,00	R\$ 494,91	R\$	R\$ 247,45	R\$ 247,46
2.17	ALVENARIA DE VEDAÇÃO DE BLOCOS CERÂMICOS MACIÇOS DE 6X10X20CM (ESPESSURA 10CM) E ARGAMASSA DE ASSENTAMENTO COM PREPARO EM BETONEIRA. AF_05/2020	M2	R\$ 95,85	2,80		2,80	-	R\$ 268,37	R\$	R\$ 268,37	R\$

Linaldo Mendes dos Santos Junior
Engenheiro Civil
CREA: 37.240-D/PE
Responsável Técnico

Registro Profissional
Engenheiro Civil
CREA: 1816507156
Auto Administrador

Iago Santos
Engenheiro Civil
CREA 1816507156

2.18	EMBOÇO OU MASSA ÚNICA EM ARGAMASSA TRAÇO 1:2:8, PREPARO MANUAL, APLICADA MANUALMENTE EM PANOS CEGOS DE FACHADA (SEM PRESENÇA DE VÃOS), ESPESSURA DE 25 MM. AF_06/2014	M2	R\$ 33,31	13,29					R\$ 442,69	R\$	R\$ 442,69	R\$	
2.19	ALVENARIA DE VEDAÇÃO DE BLOCOS VAZADOS DE CONCRETO DE 9X19X39CM (ESPESSURA 9CM) DE PAREDES COM ÁREA LÍQUIDA MENOR QUE 6M² SEM VÃOS E ARGAMASSA DE ASSENTAMENTO COM PREPARO EM BETONEIRA. AF_06/2014 - FONTE SINAPI: 87447	M2	R\$ 78,03	14,22		14,22			R\$ 1.109,59	R\$	R\$ 1.109,59	R\$	
2.20	CONCRETO ARMADO FCK=25MPA FABRICADO NA OBRA, ADENSADO E LANÇADO, PARA USO GERAL, COM FORMAS PLANAS EM COMPENSADO RESINADO 12MM (05 USOS)	M3	R\$ 2.862,95	0,77		0,77			R\$ 2.204,47	R\$	R\$ 2.204,47	R\$	
2.21	GRELHA PRÉ-MOLDADA EM CONCRETO PARA BOCA DE LOBO 0,45 X1,10M	UN	R\$ 114,56	2,00		2,00			R\$ 229,12	R\$	R\$ 229,12	R\$	
2.22	AREIA PARA ATERRO - POSTO JAZIDA/FORNECEDOR (RETIRADO NA JAZIDA, SEM TRANSPORTE)	M3	R\$ 76,53	300,00		300,00			R\$ 22.959,18	R\$	R\$ 22.959,18	R\$	
2.23	EXECUÇÃO E COMPACTAÇÃO DE ATERRO COM SOLO PREDOMINANTEMENTE ARENOSO - EXCLUSIVE SOLO, ESCAVAÇÃO, CARGA E TRANSPORTE. AF_11/2019	M3	R\$ 6,77	300,00		300,00			R\$ 2.031,06	R\$	R\$ 2.031,06	R\$ 0,01	
2.24	RALO SIFONADO, PVC, DN 100 X 40 MM, JUNTA SOLDÁVEL, FORNECIDO E INSTALADO EM RAMAIS DE ENCAMINHAMENTO DE ÁGUA PLUVIAL. AF_12/2014	UN	R\$ 11,21	2,00		2,00		2,00	R\$ 22,41	R\$	R\$	R\$ 22,41	
2.25	JOELHO 90 GRAUS, PVC, SERIE R, ÁGUA PLUVIAL, DN 75 MM, JUNTA ELÁSTICA, FORNECIDO E INSTALADO EM RAMAL DE ENCAMINHAMENTO. AF_12/2014	UN	R\$ 30,83	4,00		4,00			R\$ 123,30	R\$	R\$ 123,30	R\$	
2.26	EXECUÇÃO DE PASSEIO (CALÇADA) OU PISO DE CONCRETO COM CONCRETO MOLDADO IN LOCO, FEITO EM OBRA, ACABAMENTO CONVENCIONAL, ESPESSURA 6 CM, ARMADO. AF_07/2016	M2	R\$ 74,20	200,59		200,59			R\$ 14.883,17	R\$	R\$ 14.883,17	R\$	
2.27	PLACA DE INAUGURACAO METALICA, *40* CM X *60* CM	UND	R\$ 523,47	1,00		1,00		1,00	R\$ 523,47	R\$	R\$	R\$ 523,47	
2.28	PLACA DE ACO ESMALTADA PARA IDENTIFICACAO DE RUA, *45 CM X 20* CM	UND	R\$ 57,28	2,00		2,00		2,00	R\$ 114,56	R\$	R\$	R\$ 114,56	
3 PAVIMENTAÇÃO - RUA DR. JOAQUIM SOUTO									R\$ 232.879,35	R\$	-	R\$ 215.911,55	R\$ 16.967,80
3.1	REGULARIZAÇÃO E COMPACTAÇÃO DE SUBLEITO DE SOLO PREDOMINANTEMENTE ARGILOSO. AF_11/2019	M²	R\$ 2,07	2.495,64		2.495,64			R\$ 5.165,97	R\$	R\$	R\$ 5.165,97	
3.2	ASSENTAMENTO DE GUIA (MEIO-FIO) EM TRECHO RETO, CONFECCIONADA EM CONCRETO PRÉ-FABRICADO, DIMENSÕES 100X15X13X30 CM (COMPRIIMENTO X BASE INFERIOR X BASE SUPERIOR X ALTURA), PARA VIAS URBANAS (USO VIÁRIO), AF_06/2016	M	R\$ 46,26	834,90		834,90			R\$ 38.622,47	R\$	R\$	R\$ 38.622,47	

Linaldo Mendes dos Santos Junior
 Engenheiro Civil
 CREA: 17.240-D/PE
 Responsável Técnico

Henderson Pacheco de Araújo
 CPF: 077.472.964-36
 Sócio-Administrador

Iago Santos Caiábria
 Engenheiro Civil
 CREA 1816507156

3.3	EXECUÇÃO DE PAVIMENTO EM PARALELEPÍEDOS, REJUNTAMENTO COM ARGAMASSA TRAÇO 1:3 (CIMENTO E AREIA). AF_05/2020	M²	R\$ 65,96	2.619,30		2.618,94	0,36	R\$ 172.769,03	R\$	-	R\$ 172.745,29	R\$ 23,74
3.4	PLACA DE INAUGURACAO METALICA, *40* CM X *60* CM	UND	R\$ 523,47	1,00		-	1,00	R\$ 523,47	R\$	-	R\$	R\$ 523,47
3.5	PLACA DE ACO ESMALTADA PARA IDENTIFICACAO DE RUA, *45 CM X 20* CM	UND	R\$ 57,28	2,00		-	2,00	R\$ 114,56	R\$	-	R\$	R\$ 114,56
3.6	AREIA PARA ATERRO - POSTO JAZIDA/FORNECEDOR (RETIRADO NA JAZIDA, SEM TRANSPORTE)	M3	R\$ 86,25	15,00		15,00	-	R\$ 1.293,75	R\$	-	R\$ 1.293,75	R\$
3.7	TRANSPORTE COM CAMINHÃO BASCULANTE DE 14 M³, EM VIA URBANA EM LEITO NATURAL (UNIDADE: M3XKM). AF_07/2020	M³XKM	R\$ 1,82	450,00		450,00	-	R\$ 819,00	R\$	-	R\$ 819,00	R\$
3.8	EXECUÇÃO E COMPACTAÇÃO DE ATERRO COM SOLO PREDOMINANTEMENTE ARENOSO - EXCLUSIVE SOLO, ESCAVAÇÃO, CARGA E TRANSPORTE. AF_11/2019	M3	R\$ 7,63	15,00		15,00	-	R\$ 114,45	R\$	-	R\$ 114,45	R\$
3.9	TUBO DE CONCRETO PARA REDES COLETORAS DE ÁGUAS PLUVIAIS, DIÂMETRO DE 400 MM, JUNTA RÍGIDA, INSTALADO EM LOCAL COM BAIXO NÍVEL DE INTERFERÊNCIAS - FORNECIMENTO E ASSENTAMENTO. AF_12/2015	M	R\$ 136,27	17,00		17,00	-	R\$ 2.316,59	R\$	-	R\$ 2.316,59	R\$
3.10	TUBO DE CONCRETO PARA REDES COLETORAS DE ÁGUAS PLUVIAIS, DIÂMETRO DE 600 MM, JUNTA RÍGIDA, INSTALADO EM LOCAL COM BAIXO NÍVEL DE INTERFERÊNCIAS - FORNECIMENTO E ASSENTAMENTO. AF_12/2015 - FONTE SINAPI: 92212	M	R\$ 144,68	77,00		-	77,00	R\$ 11.140,06	R\$	-	R\$	R\$ 11.140,06
4 PAVIMENTAÇÃO - RUA LUCIANA NUNES DA SILVA												
4.1	REGULARIZAÇÃO E COMPACTAÇÃO DE SUBLEITO DE SOLO PREDOMINANTEMENTE ARGILOSO. AF_11/2019	M²	R\$ 2,07	1.800,60		-	1.800,60	R\$ 3.727,24	R\$	-	R\$	R\$ 3.727,24
4.2	ASSENTAMENTO DE GUIA (MEIO-FIO) EM TRECHO RETO, CONFECIONADA EM CONCRETO PRÉ-FABRICADO, DIMENSÕES 100X15X13X30 CM (COMPRIMENTO X BASE INFERIOR X BASE SUPERIOR X ALTURA), PARA VIAS URBANAS (USO VIÁRIO). AF_06/2016	M	R\$ 46,26	600,20		188,00	178,20	R\$ 27.765,25	R\$	8.696,88	R\$ 19.521,72	R\$ 8.243,53
4.3	EXECUÇÃO DE PAVIMENTO EM PARALELEPÍEDOS, REJUNTAMENTO COM ARGAMASSA TRAÇO 1:3 (CIMENTO E AREIA). AF_05/2020	M²	R\$ 65,96	1.800,60		526,00	572,60	R\$ 118.767,58	R\$	34.694,96	R\$ 80.998,88	R\$ 37.768,70
4.4	PLACA DE INAUGURACAO METALICA, *40* CM X *60* CM	UND	R\$ 523,47	1,00		-	1,00	R\$ 523,47	R\$	-	R\$	R\$ 523,47
4.5	PLACA DE ACO ESMALTADA PARA IDENTIFICACAO DE RUA, *45 CM X 20* CM	UND	R\$ 57,28	2,00		-	2,00	R\$ 114,56	R\$	-	R\$	R\$ 114,56
5 PAVIMENTAÇÃO - ELIZEU LINS DE ANDRADE												
5.1	REGULARIZAÇÃO E COMPACTAÇÃO DE SUBLEITO DE SOLO PREDOMINANTEMENTE ARGILOSO. AF_11/2019	M²	R\$ 2,07	1.024,92		-	1.024,92	R\$ 2.121,58	R\$	-	R\$	R\$ 2.121,58

Linaldo Mendes dos Santos Junior
Engenheiro Civil
CREA: 10.240-D/PE
Responsável Técnico

Instituto Brasileiro de Trabalho
Instituto Brasileiro de Trabalho
CPF: 017.12.984-35
Sócio Administrador

Iago Santos Calábria
Engenheiro Civil
CREA 1816507156

5.2	ASSENTAMENTO DE GUJA (MEIO-FIO) EM TRECHO RETO, CONFECCIONADA EM CONCRETO PRÉ-FABRICADO, DIMENSÕES 100X15X13X30 CM (COMPRIMENTO X BASE INFERIOR X BASE SUPERIOR X ALTURA), PARA VIAS URBANAS (USO VIÁRIO). AF_06/2016	M	R\$ 46,26	552,00		552,00	-	R\$ 25.535,52	R\$ -	R\$ 25.535,52	R\$ -
5.3	EXECUÇÃO DE PAVIMENTO EM PARALELEPÍEDOS, REJUNTAMENTO COM ARGAMASSA TRAÇO 1:3 (CIMENTO E AREIA). AF_05/2020	M²	R\$ 65,96	1.721,00		1.720,77	0,23	R\$ 113.517,16	R\$ -	R\$ 113.501,98	R\$ 15,18
5.4	PLACA DE INAUGURACAO METALICA, *40* CM X *60* CM	UND	R\$ 523,47	1,00		-	1,00	R\$ 523,47	R\$ -	R\$ -	R\$ 523,47
5.5	PLACA DE ACO ESMALTADA PARA IDENTIFICACAO DE RUA, *45 CM X 20* CM	UND	R\$ 57,28	2,00		-	2,00	R\$ 114,56	R\$ -	R\$ -	R\$ 114,56
TOTAL =								R\$902.184,02	R\$43.620,96	R\$815.499,65	R\$86.684,37

Lindo Mendes dos Santos Junior
 Engenheiro Civil
 CREA-37.740-D/PE
 Responsável Técnico

Henderson Paolino de Araújo
 CPF: 077.772.964-36
 Sócio Administrador

Iago Santos Calábria
 Engenheiro Civil
 CREA 1816507156

CERTIDÃO NEGATIVA DE DÉBITOS FISCAIS

Número: **2023.000000474701-62**

Data de Emissão: **17/01/2023**

DADOS DO REQUERENTE

CNPJ: **39.155.899/0001-57**

Certificamos, observadas as disposições da legislação vigente e de acordo com os registros existentes neste Órgão, que o requerente supra identificado não possui débitos em situação irregular inscritos na Dívida Ativa do Estado de Pernambuco. A referida identificação não pertence a contribuinte com inscrição ativa no Cadastro de Contribuintes do Estado de Pernambuco.

A presente certidão não compreende débitos cuja exigibilidade esteja suspensa, nem exclui o direito da Fazenda Pública Estadual, a qualquer tempo, cobrar valores a ela porventura devidos pelo referido requerente.

Esta Certidão é válida até **16/04/2023**, devendo ser confirmada a sua autenticidade através do serviço "ARE VIRTUAL" do Site www.sefaz.pe.gov.br.

OBS: Inválida para Licitação Pública. A certidão válida para Licitação Pública, nos termos da Lei Federal nº 8.666/93, é a Certidão de Regularidade Fiscal.

PREFEITURA MUNICIPAL DE GRAVATÁ

SECRETARIA DE INFRAESTRUTURA, MOBILIDADE E CONTROLE URBANO



OBJETO CONTRATAÇÃO DE EMPRESA DE ENGENHARIA PARA EXECUÇÃO DOS SERVIÇOS DE PAVIMENTAÇÃO EM PARALELEPÍEDO GRANÍTICO NAS RUAS FRANCISCO SOBREIRA, DR. JOAQUIM SOUTO, LUCIANA NUNES DA SILVA E ELIZEU LINS DE ANDRADE NO MUNICÍPIO DE GRAVATÁ-PE.

MEMÓRIA DE CÁLCULO - BM Nº 13

IT	DESCRIÇÃO DOS SERVIÇOS	UND	MEDIDAS										TOTAL	
			A	V	P	C	L	H/E	DMT	QTDE	FATOR			
1 SERVIÇOS PRELIMINARES														
1.1	PLACA DE OBRA (PARA CONSTRUÇÃO CIVIL) EM CHAPA GALVANIZADA *N. 22*, ADESIVADA, DE *2,0 X 1,125* M	M²												-
1.2	EXECUÇÃO DE DEPÓSITO EM CANTEIRO DE OBRA EM CHAPA DE MADEIRA COMPENSADA, NÃO INCLUSO MOBILIÁRIO. AF_04/2016	M²												-
2 PAVIMENTAÇÃO - RUA FRANCISCO SOBREIRA														
2.1	ESCAVAÇÃO HORIZONTAL, INCLUINDO CARGA, DESCARGA E TRANSPORTE EM SOLO DE 1ª CATEGORIA COM TRATOR DE ESTEIRAS (347HP/LÂMINA: 8,70M3) E CAMINHÃO BASCULANTE DE 14M3, DMT ATÉ 200M. AF_07/2020	M³												-
2.2	TRANSPORTE COM CAMINHÃO BASCULANTE DE 14 M³, EM VIA URBANA EM LEITO NATURAL (UNIDADE: M3XKM). AF_07/2020	M³xKM												-
2.3	EXECUÇÃO E COMPACTAÇÃO DE ATERRO COM SOLO PREDOMINANTEMENTE ARGILOSO - EXCLUSIVE SOLO, ESCAVAÇÃO, CARGA E TRANSPORTE. AF_11/2019	M³												-
2.4	REGULARIZAÇÃO E COMPACTAÇÃO DE SUBLEITO DE SOLO PREDOMINANTEMENTE ARGILOSO. AF_11/2019	M³												-
2.5	ASSENTAMENTO DE GUIA (MEIO-FIO) EM TRECHO RETO, CONFECCIONADA EM CONCRETO PRÉ-FABRICADO, DIMENSÕES 100X15X13X30 CM (COMPRIMENTO X BASE INFERIOR X BASE SUPERIOR X ALTURA), PARA VIAS URBANAS (USO VIÁRIO). AF_06/2016	M												-
2.6	EXECUÇÃO DE PAVIMENTO EM PARALELEPÍEDOS, REJUNTAMENTO COM ARGAMASSA TRAÇO 1:3 (CIMENTO E AREIA). AF_05/2020	M²												-
2.7	ESCAVAÇÃO MECÂNICA DE VALA EM MATERIAL DE 1ª CATEGORIA	M³												-
2.8	BOCA DE LOBO SIMPLES - GRELHA DE CONCRETO - BLSG 01 - AREIA E BRITA COMERCIAIS	UND												-
2.9	TUBO DE CONCRETO PARA REDES COLETORAS DE ÁGUAS PLUVIAIS, DIÂMETRO DE 600 MM, JUNTA RÍGIDA, INSTALADO EM LOCAL COM BAIXO NÍVEL DE INTERFERÊNCIAS - FORNECIMENTO E ASSENTAMENTO. AF_12/2015	M												-

Linaldo Mendes dos Santos Junior
Engenheiro Civil
CREA 30.240-D/PE
Responsável Técnico

Henderson Paiva de Araújo
CREA 077.472.964-36
Sócio Administrador

Iago Santos Calábria
Engenheiro Civil
CREA 1816507156

PREFEITURA MUNICIPAL DE GRAVATÁ



SECRETARIA DE INFRAESTRUTURA, MOBILIDADE E CONTROLE URBANO

OBJETO

CONTRATAÇÃO DE EMPRESA DE ENGENHARIA PARA EXECUÇÃO DOS SERVIÇOS DE PAVIMENTAÇÃO EM PARALELEPÍEDO GRANÍTICO NAS RUAS FRANCISCO SOBREIRA, DR. JOAQUIM SOUTO, LUCIANA NUNES DA SILVA E ELIZEU LINS DE ANDRADE NO MUNICÍPIO DE GRAVATÁ-PE.

RELATÓRIO FOTOGRÁFICO - BM Nº 13

RUA LUCIANA NUNES DA SILVA



16/03/2023 09:44
-8,21745 -35,5724W
Gravata
m



16/03/2023 09:44
-8,21745 -35,5725W
Gravata
m



16/03/2023 09:44
-8,21745 -35,5724W
Gravata
m



16/03/2023 09:44
-8,21745 -35,5724W
Gravata
m



16/03/2023 09:43
-8,21785 -35,5724W
Gravata
m



16/03/2023 09:43
-8,21805 -35,5723W
Gravata
m



22/03/2023 10:32
-8,21705 -35,5725W
Gravata
m

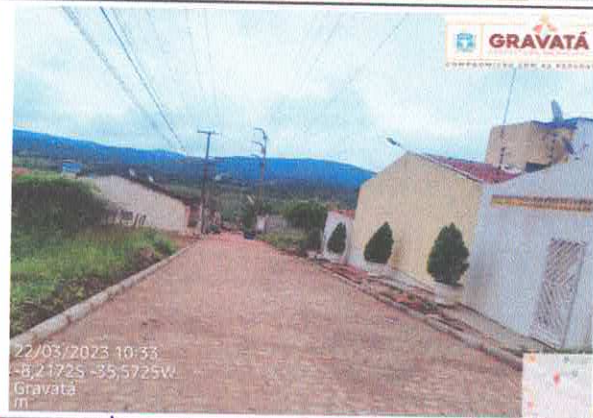

22/03/2023 10:33
-8,21725 -35,5725W
Gravata
m

Linaldo Mendes dos Santos Junior
Engenheiro Civil
REA 230.240-D/PE
Responsável Técnico

Henderson Pacheco de Araújo
CPF: 077.471.964-36
Sócio Administrador

Iago Santos Calábria
Engenheiro Civil
CREA 1816507156

SECRETARIA DE INFRAESTRUTURA, MOBILIDADE E CONSERVAÇÃO
OBJETO CONTRATAÇÃO DE EMPRESA DE ENGENHARIA PARA EXECUÇÃO DOS SERVIÇOS DE PAVIMENTAÇÃO EM PARALELEPÍPEDO GRANÍTICO NAS RUAS FRANCISCO SOBREIRA, DR. JOAQUIM SOUTO, LUCIANA NUNES DA SILVA E ELIZEU LINS DE ANDRADE NO MUNICÍPIO DE GRAVATÁ-PE.

RELATÓRIO FOTOGRÁFICO - BM Nº 13



RUA FRANCISCO SOBREIRA



Linaldo Mendes dos Santos Junior
Engenheiro Civil
CREA: 30.240-D/PE
Responsável Técnico

Henderson Pacheco de Araújo
CPF: 077.472.964-36
Sócio Administrador

Iago Santos Calábria
Engenheiro Civil
CREA 1816507156



MINISTÉRIO DA FAZENDA
Secretaria da Receita Federal do Brasil
Procuradoria-Geral da Fazenda Nacional

**CERTIDÃO POSITIVA COM EFEITOS DE NEGATIVA DE DÉBITOS RELATIVOS AOS TRIBUTOS
FEDERAIS E À DÍVIDA ATIVA DA UNIÃO**

Nome: ARAUJO & QUEIROZ CONSULTORIA E SERVICOS DE CONSTRUCOES LTDA
CNPJ: 39.155.899/0001-57

Ressalvado o direito de a Fazenda Nacional cobrar e inscrever quaisquer dívidas de responsabilidade do sujeito passivo acima identificado que vierem a ser apuradas, é certificado que:

1. constam débitos administrados pela Secretaria da Receita Federal do Brasil (RFB) com exigibilidade suspensa nos termos do art. 151 da Lei nº 5.172, de 25 de outubro de 1966 - Código Tributário Nacional (CTN), ou objeto de decisão judicial que determina sua desconsideração para fins de certificação da regularidade fiscal, ou ainda não vencidos; e
2. não constam inscrições em Dívida Ativa da União (DAU) na Procuradoria-Geral da Fazenda Nacional (PGFN).

Conforme disposto nos arts. 205 e 206 do CTN, este documento tem os mesmos efeitos da certidão negativa.

Esta certidão é válida para o estabelecimento matriz e suas filiais e, no caso de ente federativo, para todos os órgãos e fundos públicos da administração direta a ele vinculados. Refere-se à situação do sujeito passivo no âmbito da RFB e da PGFN e abrange inclusive as contribuições sociais previstas nas alíneas 'a' a 'd' do parágrafo único do art. 11 da Lei nº 8.212, de 24 de julho de 1991.

A aceitação desta certidão está condicionada à verificação de sua autenticidade na Internet, nos endereços <<http://rfb.gov.br>> ou <<http://www.pgfn.gov.br>>.

Certidão emitida gratuitamente com base na Portaria Conjunta RFB/PGFN nº 1.751, de 2/10/2014.
Emitida às 07:58:49 do dia 16/02/2023 <hora e data de Brasília>.
Válida até 15/08/2023.

Código de controle da certidão: **4062.5A21.E1D2.F270**
Qualquer rasura ou emenda invalidará este documento.



PODER JUDICIÁRIO
JUSTIÇA DO TRABALHO

CERTIDÃO NEGATIVA DE DÉBITOS TRABALHISTAS

Nome: ARAUJO & QUEIROZ CONSULTORIA E SERVICOS DE CONSTRUCOES LTDA
(MATRIZ E FILIAIS)
CNPJ: 39.155.899/0001-57
Certidão nº: 33552522/2022
Expedição: 05/10/2022, às 09:13:34
Validade: 03/04/2023 - 180 (cento e oitenta) dias, contados da data de sua expedição.

Certifica-se que **ARAUJO & QUEIROZ CONSULTORIA E SERVICOS DE CONSTRUCOES LTDA (MATRIZ E FILIAIS)**, inscrito(a) no CNPJ sob o nº **39.155.899/0001-57**, **NÃO CONSTA** como inadimplente no Banco Nacional de Devedores Trabalhistas.

Certidão emitida com base nos arts. 642-A e 883-A da Consolidação das Leis do Trabalho, acrescentados pelas Leis ns.º 12.440/2011 e 13.467/2017, e no Ato 01/2022 da CGJT, de 21 de janeiro de 2022. Os dados constantes desta Certidão são de responsabilidade dos Tribunais do Trabalho.

No caso de pessoa jurídica, a Certidão atesta a empresa em relação a todos os seus estabelecimentos, agências ou filiais.

A aceitação desta certidão condiciona-se à verificação de sua autenticidade no portal do Tribunal Superior do Trabalho na Internet (<http://www.tst.jus.br>).

Certidão emitida gratuitamente.

INFORMAÇÃO IMPORTANTE

Do Banco Nacional de Devedores Trabalhistas constam os dados necessários à identificação das pessoas naturais e jurídicas inadimplentes perante a Justiça do Trabalho quanto às obrigações estabelecidas em sentença condenatória transitada em julgado ou em acordos judiciais trabalhistas, inclusive no concernente aos recolhimentos previdenciários, a honorários, a custas, a emolumentos ou a recolhimentos determinados em lei; ou decorrentes de execução de acordos firmados perante o Ministério Público do Trabalho, Comissão de Conciliação Prévia ou demais títulos que, por disposição legal, contiver força executiva.



RECIBO DE ENTREGA DA APURAÇÃO NO PGDAS-D

Declaração Original

1. Informações do Contribuinte

Nome Empresarial ARAUJO & QUEIROZ CONSULTORIA E SERVICOS DE CONSTRUCOES LTDA	CNPJ da Matriz 39.155.899/0001-57
Data da Abertura no CNPJ 28/09/2020	Optante pelo Simples Nacional Sim
CNPJ das filiais presentes nesta declaração Nenhuma.	

2. Resumo da Apuração

2.1 Apuração no Simples Nacional

Período de Apuração	Número da Apuração	Receita Bruta Recebida	Total do Débito Declarado	Total do Débito com Exigibilidade Suspensa	Total do Débito Exigível
12/2022	39155899202212001	R\$ 0,00	R\$ 0,00	R\$ 0,00	R\$ 0,00

3. Informações da Recepção da Apuração no PGDAS-D

Data e Horário da Transmissão (Data e Horário de Brasília) 20/01/2023 10:50:56
CPF do Responsável 077.472.964-36
IP do Usuário 177.37.238.200
Número de Série do Certificado Digital 4D59 2205 163F C49E
Número do Recibo 01.07.23020.0095530-3
Autenticação 39189.15332.58164.99160



PREFEITURA MUNICIPAL DE CARUARU

SECRETARIA DA FAZENDA

SEFAZ

Endereço: RUA PROFESSOR LOURIVAL VILANOVA, Nº 118-UNIVERSITÁRIO Telefone: (81)3701-1156 CNPJ: 10.091.536/0001-13

CERTIDÃO NEGATIVA DE DÉBITOS TRIBUTÁRIOS

CERTIFICO, em cumprimento ao despacho exarado no PROCESSO Nº 6.433/2023 e com base na legislação em vigor, que o contribuinte mencionado abaixo, está quite com os tributos do cadastro mercantil até 01/02/2023

Contribuinte: ARAÚJO & QUEIROZ CONSULTORIA E SERVIÇOS DE CONSTRUÇÕES		Inscrição Mercantil: 90613652 Sequencial: 210447 Referência Loteamento: 0 Cadastro Imobiliário: 1.81.075.03.0116.0000.001 Inscrição Imobiliária: 995577
Localização: RUA FLORIANO PEIXOTO, 00170, SALA 09, NOSSA SRA DAS DORES		
Natureza: Tributos Mercantis		
Razão Social: ARAÚJO & QUEIROZ CONSULTORIA E SERVIÇOS DE CONSTRUÇÕES LTDA		
CNPJ/CPF	Inscrição Estadual	Inscrição Mercantil
39.155.899/0001-57		90613652
Código Atividade Principal: 7112000 SERVIÇOS DE ENGENHARIA	Código Atividade Sec.: 3811400 COLETA DE RESÍDUOS NÃO-PERIGOSOS	
Início Atividade: 28/09/2020	Validade: 02/04/2023	
Observações: Válido por 59 dias.		

A PREFEITURA MUNICIPAL DE CARUARU se reserva o direito de cobrar futuramente, quaisquer dívidas que porventura venham a ser apuradas posteriormente relativas ao período a que se refere a presente certidão.

Para validar a autenticidade desse documento acesse a PREFWEB

0894D739ED9123CC3AF5D2E2D12B77E3B9917DBA

FGTS - FUNDO DE GARANTIA DO TEMPO DE SERVIÇO

GFIP - SEFIP 8.40 (17/10/2022)

DATA: 02/03/2023
HORA: 16:19:59
PÁG : 001/001

RELATÓRIO ANALÍTICO DA GRF

EMPRESA: ARAUJO QUEIROZ CONSULTORIA E SERVICOS
COMPETÊNCIA: 02/2023

CÓD REC: 155

INSCRIÇÃO: 39.155.899/0001-57
SIMPLES: 1

FPAS: 507

FGTS - 8%

QTDE TRABALHADORES

5

REMUNERAÇÃO

7.844,20

DEPÓSITO

627,53

ENCARGOS FGTS

0,00

CONTRIB SOCIAL

0,00

ENCARGOS CONTRIB SOC

0,00

TOTAL A RECOLHER

627,53

VALIDADE DO CÁLCULO: até 07/03/2023

RELATÓRIO PARA SIMPLES CONFERÊNCIA, NÃO É VÁLIDO PARA QUITAÇÃO.

A(S) GRF(S), PARA FINS DE QUITAÇÃO, SERÁ(ÃO) IMPRESSA(S) SOMENTE APÓS TRANSMISSÃO DO ARQUIVO VALIDADO PELO CONECTIVIDADE SOCIAL.

Declaração Original

Período de Apuração: 01/12/2022 a 31/12/2022

1. Identificação do Contribuinte

CNPJ Matriz: 39.155.899/0001-57
Nome empresarial: ARAUJO & QUEIROZ CONSULTORIA E SERVICOS DE CONSTRUCOES LTDA
Data de abertura no CNPJ: 28/09/2020
Optante pelo Simples Nacional: Sim
Regime de Apuração: Caixa
Nº da Declaração: 39155899202212001

1.1 CNPJ das filiais presentes nesta declaração:

Nenhuma

2. Apuração do Simples Nacional**2.1 Discriminativo de Receitas**

Total de Receitas Brutas (R\$)	Mercado Interno	Mercado Externo	Total
Receita Bruta do PA (RPA) - Competência	404.896,60	0,00	404.896,60
Receita Bruta do PA (RPA) - Caixa	0,00	0,00	0,00
Receita bruta acumulada nos doze meses anteriores ao PA (RBT12)	2.148.663,78	0,00	2.148.663,78
Receita bruta acumulada nos doze meses anteriores ao PA proporcionalizada (RBT12p)			
Receita bruta acumulada no ano-calendário corrente (RBA)	2.324.455,96	0,00	2.324.455,96
Receita bruta acumulada no ano-calendário anterior (RBAA)	682.089,42	0,00	682.089,42
Limite de receita bruta proporcionalizado	4.800.000,00	4.800.000,00	

2.2 Receitas Brutas Anteriores (R\$)

2.2.1) Mercado Interno							
01/2021	0,00	02/2021	0,00	03/2021	0,00	04/2021	0,00
05/2021	24.500,00	06/2021	0,00	07/2021	68.858,46	08/2021	116.296,85
09/2021	15.350,86	10/2021	100.122,33	11/2021	127.856,50	12/2021	229.104,42
01/2022	80.644,47	02/2022	243.651,77	03/2022	71.468,28	04/2022	252.568,27
05/2022	222.334,95	06/2022	59.718,63	07/2022	203.066,21	08/2022	319.111,34
09/2022	102.420,71	10/2022	151.076,27	11/2022	213.498,46		

2.2.2) Mercado Externo							
01/2021	0,00	02/2021	0,00	03/2021	0,00	04/2021	0,00
05/2021	0,00	06/2021	0,00	07/2021	0,00	08/2021	0,00
09/2021	0,00	10/2021	0,00	11/2021	0,00	12/2021	0,00
01/2022	0,00	02/2022	0,00	03/2022	0,00	04/2022	0,00
05/2022	0,00	06/2022	0,00	07/2022	0,00	08/2022	0,00
09/2022	0,00	10/2022	0,00	11/2022	0,00		

2.3 Folha de Salários Anteriores (R\$)

Nenhuma

2.4 Fator r

Fator r = Não se aplica

2.5) Valores Fixos

Não se aplica

2.6) Resumo da Declaração

Receita Bruta Auferida (regime competência)	Receita Bruta Recebida (regime caixa)	Valor Total do Débito Declarado (R\$)
404.896,60	0,00	0,00

2.7) Informações da Declaração por Estabelecimento

CNPJ Estabelecimento: 39.155.899/0001-57	
Município: CARUARU	UF: PE
Sublimite de Receita Anual (R\$): 3.600.000,00	Impedido de recolher ICMS/ISS no DAS: Não
Nenhuma atividade selecionada	

2.8) Total Geral da Empresa

Total do Débito Declarado (exigível + suspenso) (R\$)								
IRPJ	CSLL	COFINS	PIS/Pasep	INSS/CPP	ICMS	IPI	ISS	Total
0,00	0,00	0,00	0,00	0,00	0,00	0,00	0,00	0,00

Total do Débito com Exigibilidade Suspensa (R\$)								
IRPJ	CSLL	COFINS	PIS/Pasep	INSS/CPP	ICMS	IPI	ISS	Total
0,00	0,00	0,00	0,00	0,00	0,00	0,00	0,00	0,00

Total do Débito Exigível (R\$)								
IRPJ	CSLL	COFINS	PIS/Pasep	INSS/CPP	ICMS	IPI	ISS	Total
0,00	0,00	0,00	0,00	0,00	0,00	0,00	0,00	0,00

3. Informações da Recepção da Declaração

Data e horário da transmissão da Declaração: 20/01/2023 10:50:56

Número do Recibo: 01.07.23020.0095530-3

Autenticação: 39189.15332.58164.99160

RELACÃO DOS TRABALHADORES CONSTANTES NO ARQUIVO SEFIP
 MODALIDADE : "BRANCO"-RECOLHIMENTO AO FGTS E DECLARAÇÃO À PREVIDÊNCIA

858400000060 275301802305 307674200833 915589900019

EMPRESA: ARAUJO QUEIROZ CONSULTORIA E SERVICOS

COMP: 02/2023 COD REC: 155 COD GPS: 2100 FPAS: 507 OUTRAS ENT: 0079 SIMPLES: 1 RAT: 3,0

TOMADOR/OBRA: ARAUJO QUEIROZ CONSULTORIA E SERVICOS

INSCRIÇÃO: 39.155.899/0001-57
 FAP: 1,00 RAT AJUSTADO: 3,00
 INSCRIÇÃO: 39.155.899/0001-57

NOME TRABALHADOR
 REM SEM 13° SAL
 REM 13° SAL
 PIS/PASEP/CI
 BASE CÁL 13° SAL PREV SOC
 BASE CÁL PREV SOCIAL
 CONTRIB SEG DEVIDA
 ADMISSÃO
 CAT
 OCOR
 DATA/COD MOVIMENTAÇÃO
 DEPÓSITO
 CBO
 JAM

DAMIAO PORFIRIO DA SILVA	0,00	142.99869,41-5	01/08/2022	01									07152
1.705,00		0,00											0,00
JOSE ADRIANO DA COSTA	0,00	163.34063,12-0	01/07/2022	01									07170
1.302,00		0,00											0,00
													104,16
													136,40

TOTALS DA EMPRESA/TOMADOR

3.007,00

0,00

0,00

234,27

240,56

0,00

MINISTÉRIO DO TRABALHO E EMPREGO - MTE
GFIP - SEFIP 8.40 (17/10/2022) TABELAS 44.0 (25/01/2022)

MINISTÉRIO DA FAZENDA - MF

DATA: 02/03/2023
HORA: 16:19:59
PÁG: 0002/0012

RELAÇÃO DOS TRABALHADORES CONSTANTES NO ARQUIVO SEFIP
RESUMO DO FECHAMENTO - TOMADOR DE SERVIÇOS/OBRA

MODALIDADE : "BRANCO"--RECOLHIMENTO AO FGTS E DECLARAÇÃO À PREVIDÊNCIA

858400000060 275301802305 307674200833 915589900019

EMPRESA: ARAUJO QUEIROZ CONSULTORIA E SERVICOS N° ARQUIVO: EWaW4jZfYbFP0000-2
COMP: 02/2023 COD REC:155 COD GPS: 2100 FPAS: 507 OUTRAS ENT: 0079 SIMPLES: 1 RAT: 3.0 INSCRIÇÃO: 39.155.899/0001-57
TOMADOR/OBRA: ARAUJO QUEIROZ CONSULTORIA E SERVICOS N° DE CONTROLE: BA0kxZG0zqB0000-2 INSCRIÇÃO: 39.155.899/0001-57
LOGRADOURO: R FLORIANO PEIXOTO 170 UF: PE CEP: 55004-260 BAIRRO: NOSSA SENHORA DAS DO CNAE PREPONDERANTE: 7112000
CIDADE: CARUARU CNAE: 7112000

CAT	QUANT	REMUNERAÇÃO SEM 13°	REMUNERAÇÃO 13°	BASE CÁL PREV SOC	BASE CÁL 13° PREV SOC
01	2	3.007,00	0,00	3.007,00	0,00
TOTALS:	2	3.007,00	0,00	3.007,00	0,00

MINISTÉRIO DO TRABALHO E EMPREGO - MTE
GFIP - SEFIP 8.40 (17/10/2022) TABELAS 44.0 (25/01/2022)

MINISTÉRIO DA FAZENDA - MF

DATA: 02/03/2023
HORA: 16:19:59
PÁG : 0003/0012

RESUMO DAS INFORMAÇÕES À PREVIDÊNCIA SOCIAL CONSTANTES NO ARQUIVO SEFIP
TOMADOR DE SERVIÇOS/OBRA

EMPRESA: ARAUJO QUEIROZ CONSULTORIA E SERVICOS
COMP: 02/2023 COD REC:155 COD GPS: 2100
TOMADOR/OBRA: ARAUJO QUEIROZ CONSULTORIA E SERVICOS
N° DE CONTROLE: BA0kxZG0zqB0000-2
FPAS: 507 OUTRAS ENT: 0079 SIMPLES: 1 RAT: 3.0
N° ARQUIVO: EMaw4jZFyBP0000-2
INSCRIÇÃO: 39.155.899/0001-57
FAP: 1.00 RAT AJUSTADO: 3.00
INSCRIÇÃO: 39.155.899/0001-57

LOGRADOURO: R FLORIANO PEIXOTO 170
CIDADE: CARUARU
UF: PE CEP: 55004-260
BAIRRO: NOSSA SENHORA DAS DO
TELEFONE: 0081 3046 4246
CNAE: 7112000

VALOR DEV PREV SOC CALCULADO SEFIP: 177.10 CONTRIB SEGURADOS - DEVIDA: 234.27
SALÁRIO FAMÍLIA: 0.00 RECEITA EVENTO DESP/PATROCÍNIO: 0.00
SALÁRIO MATERNIDADE: 0.00 PERC DE ISENÇÃO DE FILANTROPIA: 0.00
VALORES PAGOS COOP TRABALHO - SEM ADICIONAL: 0.00 13º SALÁRIO MATERNIDADE: 0.00
VALORES PAGOS COOP TRABALHO - ADIC. 15 ANOS: 0.00 COM PRODUÇÃO PJ: 0.00
VALORES PAGOS COOP TRABALHO - ADIC. 20 ANOS: 0.00 COM PRODUÇÃO PF: 0.00
VALORES PAGOS COOP TRABALHO - ADIC. 25 ANOS: 0.00 VALOR DAS FATURAS EMITIDAS PARA O TOMADOR: 0.00

COMPENSAÇÃO
PERÍODO INICIAL: 09/2022 PERÍODO FINAL: 10/2022 VALOR SOLICITADO: 923.18
VALOR ABATIDO: 923.18 VALOR A COMPENSAR: 0.00 VALOR EXCEDENTE AO LIMITE DOS 30%: 645.42

RETENÇÃO (LEI 9.711/98)
VALOR INFORMADO: 0.00 VALOR ABATIDO PELO SEFIP: 0.00 VALOR A COMPENSAR/RESTITUIR: 0.00

BASE DE CÁLCULO APOSENTADORIA ESPECIAL/OCORRÊNCIA
15 ANOS: 0.00 20 ANOS: 0.00 25 ANOS: 0.00
QUANTIDADE: 0 0 0
QUANTIDADE:

QUANTIDADE DE MOVIMENTAÇÕES / CÓDIGOS

H :	0	I1:	0	I2:	0	I3:	0	I4:	0	I5:	0	J :	0	K :	0	L :	0	M :	0
N1:	0	N2:	0	N3:	0	O1:	0	O2:	0	O3:	0	P1:	0	P2:	0	P3:	0	Q1:	0
Q2:	0	Q3:	0	Q4:	0	Q5:	0	Q6:	0	Q7:	0	R :	0	R1:	0	R2:	0	S3:	0
T1:	0	T2:	0	U1:	0	U2:	0	U3:	0	V3:	0	W :	0	X :	0	X1:	0	Y :	0
Z1:	0	Z2:	0	Z3:	0	Z4:	0	Z5:	0	Z6:	0	Z6:	0	Z6:	0	Z6:	0	Z6:	0

MINISTÉRIO DO TRABALHO E EMPREGO - MTE
 GFIP - SEFIP 8.40 (17/10/2022) TABELAS 44.0 (25/01/2022)

MINISTÉRIO DA FAZENDA - MF

DATA: 02/03/2023
 HORA: 16:19:59
 PAG: 0004/0012

RELACÃO DOS TRABALHADORES CONSTANTES NO ARQUIVO SEFIP
 MODALIDADE : "BRANCO"-RECOLHIMENTO AO FGTS E DECLARAÇÃO À PREVIDÊNCIA

858400000060 275301802305 307674200833 915589900019

EMPRESA: ARAUJO QUEIROZ CONSULTORIA E SERVICOS	INSCRIÇÃO: 39.155.899/0001-57
COMP: 02/2023 COD REC:155 COD GPS: 2208	FAP: 1.00 RÁT AJUSTADO: 3.00
TOMADOR/OBRA: CNO PAVIMENTAÇÃO TORITAMA	INSCRIÇÃO: 900096007075
NOME TRABALHADOR	INSCRIÇÃO: 39.155.899/0001-57
REM SEM 13° SAL	FAP: 1.00 RÁT AJUSTADO: 3.00
	INSCRIÇÃO: 900096007075
	INSCRIÇÃO: 39.155.899/0001-57
REM 13° SAL	RAT: 3.0
FPAS: 507	SIMPLES: 1
OUTRAS ENT: 0079	RAT: 3.0
PIS/PASEP/CI	ADMISSÃO CAT OCOR
BASE CÁL 13°SAL PREV SOC	DATA/COD MOVIMENTAÇÃO
BASE CÁL PREV SOCIAL	DEPÓSITO
21/03/2022 01	
164.42710.50-6	
0,00	
0,00	
110,71	
114,57	
07170	
0,00	
1.432,20	

TOTALS DA EMPRESA/TOMADOR	110,71	114,57	0,00
1.432,20			0,00

MINISTÉRIO DO TRABALHO E EMPREGO - MTE
GFIP - SEFIP 8.40 (17/10/2022) TABELAS 44.0 (25/01/2022)

MINISTÉRIO DA FAZENDA - MF

DATA: 02/03/2023
HORA: 16:19:59
PÁG : 0005/0012

RELAÇÃO DOS TRABALHADORES CONSTANTES NO ARQUIVO SEFIP
RESUMO DO FECHAMENTO - TOMADOR DE SERVIÇOS/OBRA

MODALIDADE : "BRANCO"-RECOLHIMENTO AO FGTS E DECLARAÇÃO À PREVIDÊNCIA

858400000060 275301802305 307674200833 915589900019

EMPRESA: ARAUJO QUEIROZ CONSULTORIA E SERVICOS
COMP: 02/2023 COD REC: 155 COD GPS: 2208
TOMADOR/OBRA: CNO PAVIMENTACAO TORITAMA
LOGRADOURO: R FLORIANO PEIXOTO 170
CIDADE: CARUARU

Nº ARQUIVO: EWaW4jZfYBP0000-2
INSCRIÇÃO: 39.155.899/0001-57
FAP: 1.00 RAT AJUSTADO: 3.00
INSCRIÇÃO: 900096007075

FPAS: 507 OUTRAS ENT: 0079 SIMPLES: 1 RAT: 3.0
Nº DE CONTROLE: MKhdvllXfoG0000-0

UF: PE CEP: 55004-260
BAIRRO: NOSSA SENHORA DAS DO
CNAE PREPONDERANTE: 7112000
CNAE: 7112000

CAT	QUANT	REMUNERAÇÃO SEM 13°	REMUNERAÇÃO 13°	BASE CÁL PREV SOC	BASE CÁL 13° PREV SOC
01	1	1.432,20	0,00	1.432,20	0,00
TOTAIS:	1	1.432,20	0,00	1.432,20	0,00

MINISTÉRIO DO TRABALHO E EMPREGO - MTE
GFIP - SEFIP 8.40 (17/10/2022) TABELAS 44.0 (25/01/2022)

MINISTÉRIO DA FAZENDA - MF

DATA: 02/03/2023
HORA: 16:19:59
PÁG: 0006/0012

RESUMO DAS INFORMAÇÕES À PREVIDÊNCIA SOCIAL CONSTANTES NO ARQUIVO SEFIP
TOMADOR DE SERVIÇOS/OBRA

EMPRESA: ARAUJO QUEIROZ CONSULTORIA E SERVICOS
COMP: 02/2023 COD REC: 155 COD GPS: 2208
TOMADOR/OBRA: CNO PAVIMENTACAO TORITAMA
FEAS: 507 OUTRAS ENT: 0079 SIMPLES: 1 RAT: 3.0
Nº DE CONTROLE: MKhdvLLXfG0000-0
LOGRADOURO: R FLORIANO PEIXOTO 170
CIDADE: CARUARU
UF: PE CEP: 55004-260 TELEFONE: 0081.3046.4246
BAIRRO: NOSSA SENHORA DAS DO CNAE PREPONDERANTE: 7112000
CNAE: 7112000

Nº ARQUIVO: EWaW4jzFyBF0000-2
INSCRIÇÃO: 39.155.899/0001-57
FAP: 1.00 RAT AJUSTADO: 3.00
INSCRIÇÃO: 900096007075

VALOR DEV PREV SOC CALCULADO SEFIP: 84.41 CONTRIB SEGURADOS - DEVIDA:
SALÁRIO FAMÍLIA: 0.00 RECEITA EVENTO DESP/PATROCÍNIO: 0.00
SALÁRIO MATERNIDADE: 0.00 PERC DE ISENÇÃO DE FILANTROPIA: 0.00
VALORES PAGOS COOP TRABALHO - SEM ADICIONAL: 0.00 13º SALÁRIO MATERNIDADE: 0.00
VALORES PAGOS COOP TRABALHO - ADIC. 15 ANOS: 0.00 COM PRODUÇÃO PJ: 0.00
VALORES PAGOS COOP TRABALHO - ADIC. 20 ANOS: 0.00 COM PRODUÇÃO PF: 0.00
VALORES PAGOS COOP TRABALHO - ADIC. 25 ANOS: 0.00 VALOR DAS FATURAS EMITIDAS PARA O TOMADOR: 0.00

COMPENSAÇÃO
PERÍODO INICIAL: 05/2022 PERÍODO FINAL: 05/2022 VALOR SOLICITADO: 438.76
VALOR ABATIDO: 438.76 VALOR A COMPENSAR: 0.00 VALOR EXCEDENTE AO LIMITE DOS 30%: 306.73

RETENÇÃO (LEI 9.711/98)
VALOR INFORMADO: 0.00 VALOR ABATIDO PELO SEFIP: 0.00 VALOR A COMPENSAR/RESTITUIR: 0.00

BASE DE CÁLCULO APOSENTADORIA ESPECIAL/OCORRÊNCIA
15 ANOS: 0.00 20 ANOS: 0.00 25 ANOS: 0.00
QUANTIDADE: 0 0 0 QUANTIDADE:

QUANTIDADE DE MOVIMENTAÇÕES / CÓDIGOS

H :	0	I1:	0	I2:	0	I3:	0	I4:	0	I5:	0	J :	0	K :	0	L :	0	M :	0
N1:	0	N2:	0	N3:	0	O1:	0	O2:	0	O3:	0	P1:	0	P2:	0	P3:	0	Q1:	0
Q2:	0	Q3:	0	Q4:	0	Q5:	0	Q6:	0	Q7:	0	R :	0	R1:	0	S2:	0	S3:	0
T1:	0	T2:	0	U1:	0	U2:	0	U3:	0	V3:	0	W :	0	X :	0	X1:	0	Y :	0
Z1:	0	Z2:	0	Z3:	0	Z4:	0	Z5:	0	Z6:	0	Z6:	0	Z6:	0	Z6:	0	Z6:	0

MINISTÉRIO DO TRABALHO E EMPREGO - MTE
 GFIP - SEFIP 8.40 (17/10/2022) TABELAS 44.0 (25/01/2022)

MINISTÉRIO DA FAZENDA - MF

DATA: 02/03/2023
 HORA: 16:19:59
 PÁG: 0007/0012

RELACÃO DOS TRABALHADORES CONSTANTES NO ARQUIVO SEFIP
 MODALIDADE : "BRANCO"-RECOLHIMENTO AO FGTS E DECLARAÇÃO À PREVIDÊNCIA

858400000060 275301802305 307674200833 915589900019

EMPRESA: ARAUJO QUEIROZ CONSULTORIA E SERVICOS
 COMP: 02/2023 COD REC: 155 COD GPS: 2208
 TOMADOR/OBRA: CNO PAVIMENTACAO RIACHO DAS ALMAS

INSCRIÇÃO: 32.155.899/0001-57
 FAP: 1.00 RAT AJUSTADO: 3.00
 INSCRIÇÃO: 900098044371

EMPRESA: ARAUJO QUEIROZ CONSULTORIA E SERVICOS
 COMP: 02/2023 COD REC: 155 COD GPS: 2208
 TOMADOR/OBRA: CNO PAVIMENTACAO RIACHO DAS ALMAS
 NOME TRABALHADOR
 REM SEM 13° SAL
 REM 13° SAL
 PIS/PASEP/CI
 BASE CÁL 13° SAL PREV SOC
 BASE CÁL PREV SOCIAL
 CONTRIB SEG DEVIDA
 ADMISSÃO
 CAT
 OCOR
 DATA/COD MOVIMENTAÇÃO
 DEPÓSITO
 CBO
 JAM

EMPRESA: ARAUJO QUEIROZ CONSULTORIA E SERVICOS	COMP: 02/2023 COD REC: 155 COD GPS: 2208	TOMADOR/OBRA: CNO PAVIMENTACAO RIACHO DAS ALMAS	NOME TRABALHADOR	REM SEM 13° SAL	REM 13° SAL	PIS/PASEP/CI	BASE CÁL 13° SAL PREV SOC	BASE CÁL PREV SOCIAL	CONTRIB SEG DEVIDA	ADMISSÃO	CAT	OCOR	DATA/COD MOVIMENTAÇÃO	DEPÓSITO	CBO	JAM
JOSE MARCELO DE QUEIROZ	1.700,00	0,00				122.19043.07-1	0,00	0,00	09/07/2021	01				136,00	04110	0,00
MANGEL PEDRO GALDINO DO NASCIMENTO	1.705,00	0,00				206.31393.44-1	0,00	0,00	01/05/2022	01				136,40	07102	0,00

TOTAIS DA EMPRESA/TOMADOR
 3.405,00

0,00

0,00

270,09

272,40

0,00

MINISTÉRIO DO TRABALHO E EMPREGO - MTE
 GFIP - SEFIP 8.40 (17/10/2022) TABELAS 44.0 (25/01/2022)

MINISTÉRIO DA FAZENDA - MF

DATA: 02/03/2023
 HORA: 16:19:59
 PAG: 0008/0012

RELACÃO DOS TRABALHADORES CONSTANTES NO ARQUIVO SEFIP
 RESUMO DO FECHAMENTO - TOMADOR DE SERVIÇOS/OBRA
 MODALIDADE : "BRANCO"-RECOLHIMENTO AO FGTS E DECLARAÇÃO À PREVIDÊNCIA
 858400000060 275301802305 307674200833 915589900019

EMPRESA: ARAUJO QUEIROZ CONSULTORIA E SERVICOS
 COMP: 02/2023 COD REC:155 COD GPS: 2208
 TOMADOR/OBRA: CNO PAVIMENTACAO RIACHO DAS ALMAS
 N° DE CONTROLE: L5cfH4wNY00000-4
 FPAS: 507 OUTRAS ENT: 0079 SIMPLES: 1 RAT: 3.0
 N° ARQUIVO: EMaW4jZFyBP0000-2
 INSCRIÇÃO: 39.155.899/0001-57
 FAP: 1.00 RAT AJUSTADO: 3.00
 INSCRIÇÃO: 900098044371
 LOGRADOURO: R FLORIANO PEIXOTO 170
 BAIRRO: NOSSA SENHORA DAS DO
 CNAE PREPONDERANTE: 7112000
 CIDADE: CARUARU
 UF: PE CEP: 55004-260
 CNAE: 7112000

CAT	QUANT	REMUNERAÇÃO SEM 13°	REMUNERAÇÃO 13°	BASE CÁL PREV SOC	BASE CÁL 13° PREV SOC
01	2	3.405,00	0,00	3.405,00	0,00
TOTALS:	2	3.405,00	0,00	3.405,00	0,00

MINISTÉRIO DO TRABALHO E EMPREGO - MTE
GFIP - SEFIP 8.40 (17/10/2022) TABELAS 44.0 (25/01/2022)

MINISTÉRIO DA FAZENDA - MF

DATA: 02/03/2023
HORA: 16:19:59
PÁG: 0009/0012

RESUMO DAS INFORMAÇÕES À PREVIDÊNCIA SOCIAL CONSTANTES NO ARQUIVO SEFIP
TOMADOR DE SERVIÇOS/OBRA

EMPRESA: ARAUJO QUEIROZ CONSULTORIA E SERVICOS
COMP: 02/2023 COD REC:155 COD GPS:2208
TOMADOR/OBRA: CNO PAVIMENTACAO RIACHO DAS ALMAS
N° DE CONTROLE: L5cfH4WNY00000-4
FPAS: 507 OUTRAS ENT: 0079 SIMPLES:1 RAT: 3.0
N° ARQUIVO: EWaW4jZFYBP0000-2
INSCRIÇÃO: 39.155.899/0001-57
FAP: 1.00 RAT AJUSTADO: 3.00
INSCRIÇÃO: 900098044371

LOGRADOURO: R FLORIANO PEIXOTO 170
CIDADE: CARUARU
UF: PE CEP: 55004-260 BAIRRO: NOSSA SENHORA DAS DO CNAE PREPONDERANTE: 7112000
TELEFONE: 0081 3046 4246 CNAE: 7112000

VALOR DEV PREV SOC CALCULADO SEFIP: 200.19 CONTRIB SEGURADOS - DEVIDA: 270.09
SALÁRIO FAMÍLIA: 0.00 RECEITA EVENTO DESP/PATROCÍNIO: 0.00
SALÁRIO MATERNIDADE: 0.00 PERC DE ISENÇÃO DE FILANTROPIA: 0.00
VALORES PAGOS COOP TRABALHO - SEM ADICIONAL: 0.00 13° SALÁRIO MATERNIDADE: 0.00
VALORES PAGOS COOP TRABALHO - ADIC. 15 ANOS: 0.00 COM PRODUÇÃO PJ: 0.00
VALORES PAGOS COOP TRABALHO - ADIC. 20 ANOS: 0.00 COM PRODUÇÃO PF: 0.00
VALORES PAGOS COOP TRABALHO - ADIC. 25 ANOS: 0.00 VALOR DAS FATURAS EMITIDAS PARA O TOMADOR: 0.00

COMPENSAÇÃO 08/2022 PERÍODO FINAL: 08/2022 VALOR SOLICITADO: 1.050.54
PERÍODO INICIAL: 1.050.54 VALOR A COMPENSAR: 0.00 VALOR EXCEDENTE AO LIMITE DOS 30%: 734.57
VALOR ABATIDO:

RETENÇÃO (LEI 9.711/98) 0.00 VALOR ABATIDO PELO SEFIP: 0.00 VALOR A COMPENSAR/RESTITUIR: 0.00
VALOR INFORMADO:

BASE DE CÁLCULO APOSENTADORIA ESPECIAL/OCORRÊNCIA
15 ANOS: 0.00 20 ANOS: 0.00 25 ANOS: 0.00
QUANTIDADE: 0 0 QUANTIDADE:

QUANTIDADE DE MOVIMENTAÇÕES / CÓDIGOS

H :	0	I1:	0	I2:	0	I3:	0	I4:	0	I5:	0	J :	0	K :	0	L :	0	M :	0
N1:	0	N2:	0	N3:	0	O1:	0	O2:	0	O3:	0	P1:	0	P2:	0	P3:	0	Q1:	0
Q2:	0	Q3:	0	Q4:	0	Q5:	0	Q6:	0	Q7:	0	R :	0	R1:	0	R2:	0	S3:	0
T1:	0	T2:	0	U1:	0	U2:	0	U3:	0	V3:	0	W :	0	X :	0	X1:	0	Y :	0
Z1:	0	Z2:	0	Z3:	0	Z4:	0	Z5:	0	Z6:	0	Z6:	0	Z6:	0	Z6:	0	Z6:	0

RELAÇÃO DOS TRABALHADORES CONSTANTES NO ARQUIVO SEFIP
RESUMO DO FECHAMENTO - EMPRESA

858400000060 275301802305 307674200833 915589900019

EMPRESA: ARAUJO QUEIROZ CONSULTORIA E SERVICOS N° DE CONTROLE: Fglb1Dususq0000-8 N° ARQUIVO: EwaW4jzFyBP0000-2
COMP: 02/2023 COD REC: 155 COD GPS: FPAS: 507 OUTRAS ENT: 0079 SIMPLES: 1 RAT: 3.0 INSCRIÇÃO: 39.155.899/0001-57
TOMADOR/OBRA: INSCRIÇÃO: FAP: 1.00 RAT AJUSTADO: 3.00

LOGRADOURO: R FLORIANO PEIXOTO 170 UF: PE CEP: 55004-260 BAIRRO: NOSSA SENHORA DAS DO CNAE PREPONDERANTE: 7112000
CIDADE: CARUARU CNAE: 7112000

CAT	QUANT	REMUNERAÇÃO SEM 13°	REMUNERAÇÃO 13°	BASE CÁL PREV SOC	BASE CÁL 13° PREV SOC
01	5	7.844,20	0,00	7.844,20	0,00
TOTALS:	5	7.844,20	0,00	7.844,20	0,00

RELACÃO DOS TRABALHADORES CONSTANTES NO ARQUIVO SEFIP
RESUMO DO FECHAMENTO - EMPRESA
FGTS

858400000060 275301802305 307674200833 915589900019

EMPRESA: ARAUJO QUEIROZ CONSULTORIA E SERVICOS N° DE CONTROLE: Fglb1DUusuSq0000-8 N° ARQUIVO: EwaW4jZfYBP0000-2
COMP: 02/2023 COD REC: 155 COD GPS: 507 OUTRAS ENT: 0079 SIMPLES: 1 RAT: 3.0 FAP: 1.00 RAT AJUSTADO: 3.00
TOMADOR/OBRA: INSCRIÇÃO:

LOGRADOURO: R FLORIANO PEIXOTO 170 UF: PE CEP: 55004-260 BAIRRO: NOSSA SENHORA DAS DO: 7112000
CIDADE: CARUARU CNAE: 7112000

MODALIDADE : "Branco"-RECOLHIMENTO AO FGTS E DECLARAÇÃO À PREVIDÊNCIA

FGTS - 8%

REMUNERAÇÃO SEM 13° SALÁRIO

7.844,20

REMUNERAÇÃO 13° SALÁRIO

0,00

QUANTIDADE TRABALHADORES

5

VALORES DO FGTS

DATA DE RECOLHIMENTO ATÉ 07/03/2023

DEPÓSITO FGTS

627,53

ENCARGOS FGTS

0,00

CONTRIB SOCIAL

0,00

ENCARGOS CONTRIB SOCIAL

0,00

TOTAL RECOLHER

627,53

RESUMO DAS INFORMAÇÕES À PREVIDÊNCIA SOCIAL CONSTANTES NO ARQUIVO SEFIP
EMPRESA

EMPRESA: ARAUJO QUEIROZ CONSULTORIA E SERVICOS N° DE CONTROLE: Fglb1DUsuSg0000-8 N° ARQUIVO: EwaW4jzFyBF0000-2
COMP: 02/2023 COD REC: 155 COD GPS: FPAS: 507 OUTRAS ENT: 0079 SIMPLES: 1 RAT: 3.0 INSCRIÇÃO: 39.155.899/0001-57
TOMADOR/OBRA: TOMADOR/OBRA: FAP: 1.00 RAT AJUSTADO: 3.00 INSCRIÇÃO:

LOGRADOURO: R FLORIANO PEIXOTO 170 UF: PE CEP: 55004-260 BAIRRO: NOSSA SENHORA DAS DO CNAE PREPONDERANTE: 7112000
CIDADE: CARUARU TELEFONE: 0081 3046 4246 CNAE: 7112000

VALOR DEV PREV SOC CALCULADO SEFIP: 461.70 CONTRIB SEGURADOS - DEVIDA: 615.07
SALÁRIO FAMÍLIA: 0.00 RECEITA EVENTO DESP/PATROCÍNIO: 0.00
SALÁRIO MATERNIDADE: 0.00 PERC DE ISENÇÃO DE FILANTROPIA: 0.00
VALORES PAGOS COOP TRABALHO - SEM ADICIONAL: 0.00 13° SALÁRIO MATERNIDADE: 0.00
VALORES PAGOS COOP TRABALHO - ADIC. 15 ANOS: 0.00 COM PRODUÇÃO PJ: 0.00
VALORES PAGOS COOP TRABALHO - ADIC. 20 ANOS: 0.00 COM PRODUÇÃO PF: 0.00
VALORES PAGOS COOP TRABALHO - ADIC. 25 ANOS: 0.00 VALOR DAS FATURAS EMITIDAS PARA O TOMADOR: 0.00

COMPENSAÇÃO PERÍODO FINAL: 2.412.48 VALOR SOLICITADO: 2.412.48
PERÍODO INICIAL: VALOR A COMPENSAR: 0.00 VALOR EXCEDENTE AO LIMITE DOS 30%: 1.686.72
VALOR ABATIDO:

RETENÇÃO (LEI 9.711/98) 0.00 VALOR ABATIDO PELO SEFIP: 0.00 VALOR A COMPENSAR/RESTITUIR: 0.00
VALOR INFORMADO:

BASE DE CÁLCULO APOSENTADORIA ESPECIAL/OCORRÊNCIA
15 ANOS: 0.00 20 ANOS: 0.00 25 ANOS: 0.00
QUANTIDADE: 0 QUANTIDADE: 0 QUANTIDADE: 0

QUANTIDADE DE MOVIMENTAÇÕES / CÓDIGOS

H :	0	I1:	0	I2:	0	I3:	0	I4:	0	I5:	0	J :	0	K :	0	L :	0	M :	0
N1:	0	N2:	0	N3:	0	O1:	0	O2:	0	O3:	0	P1:	0	P2:	0	P3:	0	Q1:	0
Q2:	0	Q3:	0	Q4:	0	Q5:	0	Q6:	0	Q7:	0	R :	0	R1:	0	S2:	0	S3:	0
T1:	0	T2:	0	U1:	0	U2:	0	U3:	0	V3:	0	W :	0	X :	0	X1:	0	Y :	0
Z1:	0	Z2:	0	Z3:	0	Z4:	0	Z5:	0	Z6:	0	Z6:	0	Z6:	0	Z6:	0	Z6:	0

RELATÓRIO ANALÍTICO DE GPS

COMPETÊNCIA: 02/2023

EMPRESA	EMPRESA	OUTRAS ENT	INSCRIÇÃO	OUTRAS ENTIDADES	COD PAGTO	FFAS
VALORES: SEGURADOS	DEB FPAS	VALOR DA RETENÇÃO	JUROS/MULTA	TOTAL	REEMBOLSO	
ARAUJO QUEIROZ CONSULTORIA E SERVICOS	0,00	0,00	39.155.899/0001-57	0079	2100	507
OBSERVAÇÃO : CONSTRUTORA : ARAUJO QUEIROZ CONSULTORIA E SERVICOS - 39.155.899/0001-57					0,00	0,00
VALOR COMPENSADO: R\$ 923,18 - 09/2022 A 10/2022						
ARAUJO QUEIROZ CONSULTORIA E SERVICOS	0,00	0,00	900096007075	0079	2208	507
OBSERVAÇÃO : CONSTRUTORA : ARAUJO QUEIROZ CONSULTORIA E SERVICOS - 39.155.899/0001-57					0,00	0,00
VALOR COMPENSADO: R\$ 438,76 - 05/2022 A 05/2022						
ARAUJO QUEIROZ CONSULTORIA E SERVICOS	0,00	0,00	900098044371	0079	2208	507
OBSERVAÇÃO : CONSTRUTORA : ARAUJO QUEIROZ CONSULTORIA E SERVICOS - 39.155.899/0001-57					0,00	0,00
VALOR COMPENSADO: R\$ 1.050,54 - 08/2022 A 08/2022						



PREFEITURA MUNICIPAL DE CARUARU

Departamento de Arrecadação

SEFAZ

Endereço: RUA PROFESSOR LOURIVAL VILANOVA, Nº 118-UNIVERSITÁRIO Telefone: (81)3701-1156 CNPJ: 10.091.536/0001-13

ALVARÁ DEFINITIVO DE LICENÇA PARA FUNCIONAMENTO

Inscrição Mercantil 90613652	Inscrição Imobiliária 1.81.075.03.0116.0000.0011
Nome Fantasia ARAUJO QUEIROZ CONSULTORIA E CONSTRUÇOES LTDA - EPP	
Nome do Contribuinte ou Razão Social ARAÚJO & QUEIROZ CONSULTORIA E SERVIÇOS DE CONSTRUÇÕES LTDA	
Localização Completa RUA FLORIANO PEIXOTO, 00170, SALA 09 - Bairro: NOSSA SRA DAS DORES CARUARU CEP: 55004-260	
Atividade ou Ramo de Negócio Principal 7112000 - SERVIÇOS DE ENGENHARIA	CNPJ / CPF 39.155.899/0001-57
Outras Atividades 3811400 - COLETA DE RESÍDUOS NÃO-PERIGOSOS 4120400 - CONSTRUÇÃO DE EDIFÍCIOS	
Início da Atividade 28/09/2020	Título da Licença VÁLIDO ATÉ 31/03/2023
Observações ALVARÁ CONDICIONADO AO ATESTADO DE REGULARIDADE DO CORPO DE BOMBEIRO MILITAR. ESTE CERTIFICADO NÃO DÁ DIREITO À REGULARIDADE DE TRIBUTOS. ESTE CERTIFICADO SÓ DÁ DIREITO A FUNCIONAMENTO EM HORÁRIO COMERCIAL. ALVARÁ COM VALIDAÇÃO ELETRÔNICA.	
Válido até 31/03/2023	
CARUARU, 11 de Outubro de 2022	
	Para validar autenticidade deste documento acesse: https://gestor/prefeitura/caruaru/.tributosmunicipais.com.br/gestor/views/publico/portaldodocontribuinte 3810F8E47C325224331DF36608FB92F341874AAE
ESTA LICENÇA DEVERÁ SER EXPOSTA EM LOCAL VISÍVEL E RENOVADA ANUALMENTE	

Código	Nome do Funcionário	CBO	Departamento	Filial
2	CRISTIANO GERSON DE SOUZA SERVENTE DE OBRAS	717020	2	1
		Admissão:	21/03/2022	

Código	Descrição	Referência	Vencimentos	Descontos	
1	HORAS NORMAIS	220,00	1.302,00		
15	INSALUBRIDADE 10%	10,00	130,20		
998	I.N.S.S.	7,64		109,36	
			Total de Vencimentos	Total de Descontos	
			1.432,20	109,36	
			Valor Líquido →	1.322,84	
Salário Base	Sal. Contr. INSS	Base Cál. FGTS	F.G.T.S do Mês	Base Cál. IRRF	Faixa IRRF
1.302,00	1.432,20	1.432,20	114,57	1.322,84	0,00

Declaro ter recebido a importância líquida discriminada neste recibo.

Assinatura do Funcionário

Data

Código	Nome do Funcionário	CBO	Departamento	Filial
2	CRISTIANO GERSON DE SOUZA SERVENTE DE OBRAS	717020	2	1
		Admissão:	21/03/2022	

Código	Descrição	Referência	Vencimentos	Descontos	
1	HORAS NORMAIS	220,00	1.302,00		
15	INSALUBRIDADE 10%	10,00	130,20		
998	I.N.S.S.	7,64		109,36	
			Total de Vencimentos	Total de Descontos	
			1.432,20	109,36	
			Valor Líquido →	1.322,84	
Salário Base	Sal. Contr. INSS	Base Cál. FGTS	F.G.T.S do Mês	Base Cál. IRRF	Faixa IRRF
1.302,00	1.432,20	1.432,20	114,57	1.322,84	0,00

Declaro ter recebido a importância líquida discriminada neste recibo.

Assinatura do Funcionário

Data

Código	Nome do Funcionário	CBO	Departamento	Filial
5	DAMIAO PORFIRIO DA SILVA PEDREIRO	715210	2	1
		Admissão:	01/08/2022	

Código	Descrição	Referência	Vencimentos	Descontos	
1 998	HORAS NORMAIS I.N.S.S.	220,00 7,85	1.705,00	133,92	
			Total de Vencimentos	Total de Descontos	
			1.705,00	133,92	
			Valor Líquido →	1.571,08	
Salário Base	Sal. Contr. INSS	Base Cál. FGTS	F.G.T.S do Mês	Base Cál. IRRF	Faixa IRRF
1.705,00	1.705,00	1.705,00	136,40	1.571,08	0,00

Declaro ter recebido a importância líquida discriminada neste recibo.

Assinatura do Funcionário

Data

Código	Nome do Funcionário	CBO	Departamento	Filial
5	DAMIAO PORFIRIO DA SILVA PEDREIRO	715210	2	1
		Admissão:	01/08/2022	

Código	Descrição	Referência	Vencimentos	Descontos	
1 998	HORAS NORMAIS I.N.S.S.	220,00 7,85	1.705,00	133,92	
			Total de Vencimentos	Total de Descontos	
			1.705,00	133,92	
			Valor Líquido →	1.571,08	
Salário Base	Sal. Contr. INSS	Base Cál. FGTS	F.G.T.S do Mês	Base Cál. IRRF	Faixa IRRF
1.705,00	1.705,00	1.705,00	136,40	1.571,08	0,00

Declaro ter recebido a importância líquida discriminada neste recibo.

Assinatura do Funcionário

Data

Código	Nome do Funcionário	CBO	Departamento	Filial
4	JOSE ADRIANO DA COSTA SERVENTE DE OBRAS	717020	2	1
		Admissão:	01/07/2022	

Código	Descrição	Referência	Vencimentos	Descontos	
1	HORAS NORMAIS	220,00	1.302,00		
998	I.N.S.S.	7,50		97,65	
			Total de Vencimentos	Total de Descontos	
			1.302,00	97,65	
			Valor Líquido →	1.204,35	
Salário Base	Sal. Contr. INSS	Base Cál. FGTS	F.G.T.S do Mês	Base Cál. IRRF	Faixa IRRF
1.302,00	1.302,00	1.302,00	104,16	1.204,35	0,00

Declaro ter recebido a importância líquida discriminada neste recibo.

Assinatura do Funcionário

Data

Código	Nome do Funcionário	CBO	Departamento	Filial
4	JOSE ADRIANO DA COSTA SERVENTE DE OBRAS	717020	2	1
		Admissão:	01/07/2022	

Código	Descrição	Referência	Vencimentos	Descontos	
1	HORAS NORMAIS	220,00	1.302,00		
998	I.N.S.S.	7,50		97,65	
			Total de Vencimentos	Total de Descontos	
			1.302,00	97,65	
			Valor Líquido →	1.204,35	
Salário Base	Sal. Contr. INSS	Base Cál. FGTS	F.G.T.S do Mês	Base Cál. IRRF	Faixa IRRF
1.302,00	1.302,00	1.302,00	104,16	1.204,35	0,00

Declaro ter recebido a importância líquida discriminada neste recibo.

Assinatura do Funcionário

Data

Código	Nome do Funcionário	CBO	Departamento	Filial
1	JOSE MARCELO DE QUEIROZ	411005	1	1
	AUXILIAR ADMINISTRATIVO	Admissão:	09/07/2021	

Código	Descrição	Referência	Vencimentos	Descontos	
1	HORAS NORMAIS	220,00	1.700,00		
998	I.N.S.S.	7,85		133,47	
			Total de Vencimentos	Total de Descontos	
			1.700,00	133,47	
			Valor Líquido →	1.566,53	
Salário Base	Sal. Contr. INSS	Base Cál. FGTS	F.G.T.S do Mês	Base Cál. IRRF	Faixa IRRF
1.700,00	1.700,00	1.700,00	136,00	1.566,53	0,00

Declaro ter recebido a importância líquida discriminada neste recibo.

Assinatura do Funcionário

Data

Código	Nome do Funcionário	CBO	Departamento	Filial
1	JOSE MARCELO DE QUEIROZ	411005	1	1
	AUXILIAR ADMINISTRATIVO	Admissão:	09/07/2021	

Código	Descrição	Referência	Vencimentos	Descontos	
1	HORAS NORMAIS	220,00	1.700,00		
998	I.N.S.S.	7,85		133,47	
			Total de Vencimentos	Total de Descontos	
			1.700,00	133,47	
			Valor Líquido →	1.566,53	
Salário Base	Sal. Contr. INSS	Base Cál. FGTS	F.G.T.S do Mês	Base Cál. IRRF	Faixa IRRF
1.700,00	1.700,00	1.700,00	136,00	1.566,53	0,00

Declaro ter recebido a importância líquida discriminada neste recibo.

Assinatura do Funcionário

Data

Código	Nome do Funcionário	CBO	Departamento	Filial
3	MANOEL PEDRO GALDINO DO NASCIMENTO	710205	2	1
	ENCARREGADO DE OBRA	Admissão:	01/05/2022	

Código	Descrição	Referência	Vencimentos	Descontos	
1	HORAS NORMAIS	220,00	1.705,00		
998	I.N.S.S.	7,85		133,92	
			Total de Vencimentos	Total de Descontos	
			1.705,00	133,92	
			Valor Líquido →	1.571,08	
Salário Base	Sal. Contr. INSS	Base Cál. FGTS	F.G.T.S do Mês	Base Cál. IRRF	Faixa IRRF
1.705,00	1.705,00	1.705,00	136,40	1.571,08	0,00

Declaro ter recebido a importância líquida discriminada neste recibo.

 Assinatura do Funcionário

 Data

Código	Nome do Funcionário	CBO	Departamento	Filial
3	MANOEL PEDRO GALDINO DO NASCIMENTO	710205	2	1
	ENCARREGADO DE OBRA	Admissão:	01/05/2022	

Código	Descrição	Referência	Vencimentos	Descontos	
1	HORAS NORMAIS	220,00	1.705,00		
998	I.N.S.S.	7,85		133,92	
			Total de Vencimentos	Total de Descontos	
			1.705,00	133,92	
			Valor Líquido →	1.571,08	
Salário Base	Sal. Contr. INSS	Base Cál. FGTS	F.G.T.S do Mês	Base Cál. IRRF	Faixa IRRF
1.705,00	1.705,00	1.705,00	136,40	1.571,08	0,00

Declaro ter recebido a importância líquida discriminada neste recibo.

 Assinatura do Funcionário

 Data



Documento de Arrecadação do Simples Nacional

CNPJ 39.155.899/0001-57	Razão Social ARAUJO & QUEIROZ CONSULTORIA E SERVICOS DE CONSTRU		
Período de Apuração Fevereiro/2023	Data de Vencimento 16/02/2023	Número do Documento 07.18.23045.5756473-7	Pagar este documento até 16/02/2023
Observações DAS de PARCSN (Versão: 2.0.0) Número do Parcelamento: 2 Número da Parcela: 1/60			Valor Total do Documento 5.624,48

Composição do Documento de Arrecadação					
Código	Denominação	Principal	Multa	Juros	Total
1004	COFINS - SIMPLES NACIONAL 03/2022	1.356,59	271,32	143,79	1.771,70
1002	CSLL - SIMPLES NACIONAL 03/2022	1.378,15	275,62	146,08	1.799,85
1001	IRPJ - SIMPLES NACIONAL 03/2022	1.277,63	255,52	135,43	1.668,58
1005	PIS - SIMPLES NACIONAL 03/2022	294,30	58,86	31,19	384,35
Totais		4.306,67	861,32	456,49	5.624,48

85840000056 6 24480328230 8 47071823045 7 57564737894 2 AUTENTICAÇÃO MECÂNICA

Documento de Arrecadação do Simples Nacional

85840000056 6	24480328230 8	47071823045 7	57564737894 2
---------------	---------------	---------------	---------------



CNPJ: 39.155.899/0001-57
Número: 07.18.23045.5756473-7
Pagar até: 16/02/2023
Valor: 5.624,48

Pague com o PIX





Protocolo de Envio de Arquivos

Prezado cliente,

Seus arquivos foram armazenados na Caixa Econômica Federal em 02/03/2023 16:23:53.

Este protocolo é sua garantia de que o arquivo foi devidamente recebido e armazenado para processamento pela Caixa Econômica Federal. Havendo ocorrências impeditivas no processamento do arquivo será enviada uma nota explicativa para a sua caixa postal no Conectividade Social contendo a(s) ocorrência(s) encontrada(s) e as ações necessárias para a solução.

Informações Complementares:

O número de protocolo do arquivo EWaW4jZFyBP00002.SFP é:

14ba9c09-d387-4f51-8932-810e1e4f0fb6

Transmissor: DEBORA M. BRAGA DE OLIVEIRA MOVEIS TUBULARES:44200435000155

Inscrição do Transmissor: 44200435000155

Responsável: ARAUJO CONSTRUTORA

Inscrição do Responsável: 70618374469

Competência: 02/2023

NRA: EWaW4jZFyBP00002

Base de Processamento: Caruaru / PE

Código de Recolhimento: 155

Contato: DEBORA MELISSA BRAGA

Telefone: 008173220871

[Voltar](#)[Imprimir](#)

Certificado de Regularidade do FGTS - CRF

Inscrição: 39.155.899/0001-57

Razão Social: ARAUJO E QUEIROZ CONSULTORIA E SERVICOS

Endereço: R FLORIANO PEIXOTO / NOSSA SRA DAS DORES / CARUARU / PE / 55004-260

A Caixa Econômica Federal, no uso da atribuição que lhe confere o Art. 7, da Lei 8.036, de 11 de maio de 1990, certifica que, nesta data, a empresa acima identificada encontra-se em situação regular perante o Fundo de Garantia do Tempo de Serviço - FGTS.

O presente Certificado não servirá de prova contra cobrança de quaisquer débitos referentes a contribuições e/ou encargos devidos, decorrentes das obrigações com o FGTS.

Validade: 22/02/2023 a 23/03/2023

Certificação Número: 2023022203565831165033

Informação obtida em 07/03/2023 09:09:21

A utilização deste Certificado para os fins previstos em Lei esta condicionada a verificação de autenticidade no site da Caixa: www.caixa.gov.br



DOC ou TED Eletrônico**Debitado**

Agência 922-9
Conta corrente 8960-5 PMG FUNDO ESP LEI NR 7525

Creditado

Banco 104 CAIXA ECONOMICA FEDERAL
Agência (sem DV) 914 SERRA TALHADA
Conta corrente (com DV) 29070
CNPJ 39.155.899/0001-57
Nome favorecido ARAUJO E QUEIROZ CONSULTORIA E SERVICOS
Finalidade CREDITO EM CONTA
Número documento 32.801
Valor 39.913,19
Destinação 0
Data transferência 28/03/2023
"C" - CNPJ diferente
Autenticação SISBB CD9EEC662A819359

Assinada por JF183329 FRANCISCO BARROS DE ALMEIDA
JE676908 FABIO ROMERO SILVA

28/03/2023 12:14:39

28/03/2023 14:47:59

Transação efetuada com sucesso.

Transação efetuada com sucesso por: JE676908 FABIO ROMERO SILVA.