Organograma da Prefeitura Municipal de Gravatá

Chefe do Poder Executivo
PREFEITO
Joselito Gomes da Silva

VICE-PREFEITO
Edvaldo Jose dos Santos Junior

Órgão	Responsável
Controladoria e Ouvidoria Geral do Município	CONTROLADOR (CC1) *Bruno César Ferreira da Silva*
Gabinete do Prefeito	CHEFE DE GAB (CC1) *Liliane Moreira da Costa*
Gabinete do Governo	CHEFE DE GAB (CC1) *Paulo Apolinário da Silva Júnior*
Gabinete de Comunicação e Imprensa	CHEFE DE GAB (CC1) *Sérgio Rodolfo de Lima*
Procuradoria Geral do Município	PROCURADOR (CC1) *Brasílio Antonio Guerra*
Secretaria de Ciência, Tecnologia e Inovação	SECRETÁRIO (CC1) *Janael Martins de Vasconcelos*
Gerência de Licitações	GERENTE DE LIC. (CC1) *Victor Hugo de Menezes*
Conselho Municipal dos Direitos da Criança e do Adolescente - COMDICA	PRESIDENTE *Velúzia Rodrigues do Nascimento*
Núcleo Gestor Administrativo - NGA	PREFEITO *Joselito Gomes da Silva*
Instituto de Previdencia dos Servidores Municipais de Gravatá - IPSEG	PRESIDENTE (CC1) *José Everaldo de Lima*
Agência Municipal de Meio Ambiente - AMMA	PRESIDENTE (CC1) *Artur César de Souza Melo Teixeira*
Secretaria da Administração	SECRETÁRIO (CC1) *Laercio Roberto Lemos de Souza*
Secretaria de Agricultura e Desenvolvimento Rural	SECRETÁRIO (CC1) *Luis José da Silva*
Secretaria de Assistência Social e Juventude	SECRETÁRIA (CC1) *Viviane Facundes da Silva*
Secretaria de Controle Urbano	SECRETÁRIO (CC1) *Vital Medeiros de Melo*
Secretaria de Educação	SECRETÁRIA (CC1) *Iranice Batista de Lima*
Secretaria de Finanças	SECRETÁRIO (CC1) *Fabio Romero da Silva*
Secretaria de Indústria e Comércio	SECRETÁRIO (CC1) *João Paulo de Lemos*
Secretaria da Mulher	SECRETÁRIA (CC1) *Maria Ester Gomes de Melo*
Secretaria de Obras e Serviços Públicos	SECRETÁRIO (CC1) *Ricardo Loureiro Malta Filho*
Secretaria de Planejamento e Orçamento	SECRETÁRIO (CC1) *Edvaldo Jose dos Santos Junior*
Secretaria de Saúde	SECRETÁRIO (CC1) *Anderson Bruno de Oliveira*
Secretaria de Segurança e Defesa Civil do Município	SECRETÁRIO (CC1) *Gilmar José de Oliveira*
Secretaria de Turismo, Cultura, Esportes e Lazer	SECRETÁRIO (CC1) *Marllon Vinicius de Lima Barbosa*

LEGENDA

- Prefeito
- Vice Prefeito
- Órgãos de Assessoramento
- Órgãos Consultivos
- Administração Indireta
- Unidades Executoras

GRAVATÁ
PREFEITURA MUNICIPAL
COMPROMISSO COM AS PESSOAS

Organograma da Secretaria de Planejamento e Orçamento do Município de Gravatá

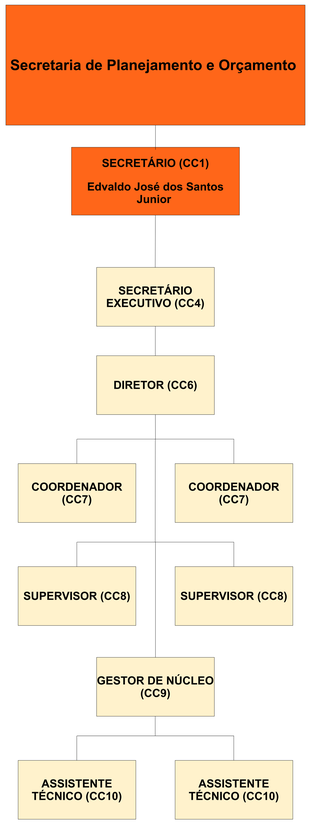

GRAVATÁ
PREFEITURA MUNICIPAL
COMPROMISSO COM AS PESSOAS