



**RIO BRANCO Construtora**

## RECIBO

Valor Bruto R\$ 135.959,64  
INSS R\$ 5.982,22  
ISS R\$ 4.078,79  
IR R\$ 2.039,39  
Líquido a receber R\$ 123.859,23

Recebemos da Prefeitura Municipal de Gravatá, a importância supra de R\$ 135.959,64 (cento e trinta e cinco mil, novecentos e cinquenta e nove reais e sessenta e quatro centavos) referente ao pagamento da Nota Fiscal N° 463, relativo a 2ª Medição do Contrato N° 089/2021, referente a dos serviços de construção do centro de referência especializado de assistência social – CREAS, localizado na rua Joaquim Souto, no município de Gravatá/PE, conforme proposta vencedora da tomada de preço 004/2021 - processo licitatório n° 061/2021, pelo qual damos a mais plena e geral quitação.

Segue abaixo os dados de nossa conta corrente para crédito do referido pagamento:

- ✓ BANCO BRADESCO AG - 2518 C/C – 22192-9 – Rio Branco Construtora Ltda.
- ✓ CAIXA ECONÔMICA FEDERAL: AG – 3018 / OP.003 / C/C – 1702-8

Recife/PE, 25 de março de 2022.

RIO BRANCO CONSTRUTORA LTDA.  
CNPJ nº 02.951.249/0001-08  
Luiz Américo de Miranda Júnior  
Diretor / Engenheiro Civil – CREA 23.272 DIPE  
RG: 2.480.099 SSP/PE  
CPF: 415.893.514-87

**Praça Arsenal da Marinha, 35 Sl. 403 – Recife Antigo Recife PE CEP50030-360**  
**CNPJ: 02.951.249/0001-08 E-mail: [riobrancoconstrutora@hotmail.com](mailto:riobrancoconstrutora@hotmail.com)**  
**Fone/Fax: 81 3034-0010**



**PREFEITURA DO  
RECIFE**  
SECRETARIA DE FINANÇAS

**NFS-e**

Nota Fiscal de Serviços Eletrônica

Número da Nota

00000463

Data e Hora de Emissão

25/03/2022 16:18:01

Código de Verificação

KMUQ-YXML

**PRESTADOR DE SERVIÇOS**

CPF/CNPJ: 02.951.249/0001-08

Inscrição Municipal: 406.616-2

Nome/Razão Social: RIO BRANCO CONSTRUTORA EIRELI EPP

Endereço: RUA MIN NELSON HUNGRIA 63, SALA 0402 EDF NELSON HUNGRIA C - BOA VIAGEM - CEP: 51020-100

Município: Recife

UF: PE

E-mail: riobrancoconstrutora@hotmail.com

**TOMADOR DE SERVIÇOS**

Nome/Razão Social: MUNICÍPIO DE GRAVATA

CPF/CNPJ: 11.049.830/0001-20

Inscrição Municipal: ---

Endereço: R Cleto Campelo - Centro - CEP: 55641-000

Município: Gravata

UF: PE

E-mail: ilcftacao.gravata@gmail.com

**DISCRIMINAÇÃO DOS SERVIÇOS**

2ª MEDIÇÃO DO CONTRATO Nº 089/2021, REFERENTE A EXECUÇÃO DOS SERVIÇOS DE CONSTRUÇÃO DO CENTRO DE REFERÊNCIA ESPECIALIZADO DE ASSISTÊNCIA SOCIAL e CREAS, LOCALIZADO NA RUA JOAQUIM SOUTO, NO MUNICÍPIO DE GRAVATA/PE, CONFORME PROPOSTA VENCEDORA DA TOMADA DE PREÇO 004/2021 - PROCESSO LICITATÓRIO Nº 061/2021.

ART: PE20220743650

BASE DE CÁLCULO DO ISS:  
MÃO DE OBRA 40% E MATERIAL 60%

**RETENÇÕES:**

ISS: R\$ 4.078,79

IR: R\$ 2.039,39

INSS: R\$ 5.982,22

**DADOS BANCÁRIOS PARA PAGAMENTO:**

BANCO BRADESCO: AG 2518 / C/C 22192-9

CAIXA ECONÔMICA FEDERAL: AG 3018 / OP.003 / C/C 1702-8

Retenção de COFINS  
R\$ 0,00Retenção de CSLL  
R\$ 0,00Retenção de INSS  
R\$ 5.982,22Retenção de IRPJ  
R\$ 2.039,39Retenção de PIS  
R\$ 0,00Outras Retenções  
R\$ 0,00**VALOR TOTAL DO SERVIÇO = R\$ 135.959,64**

Código da Atividade Prestada

4120400 - CONSTRUÇÃO DE EDIFÍCIOS

07.05 - Reparação, conservação e reforma de edifícios, estradas, pontes, portos e congêneres (exceto o fornecimento de mercadorias produzidas pelo prestador dos serviços, fora do local da prestação dos serviços, que fica sujeito ao ICMS).

Deduções (R\$)	Desconto Incond. (R\$)	Base de Cálculo (R\$)	Alíquota (%)	Valor do ISS (R\$)	Crédito p/ IPTU (R\$)
54.383,86	0,00	81.575,78	5,00%	4.078,79	0,00

**OUTRAS INFORMAÇÕES**

- Esta NFS-e foi emitida com respaldo nas Leis 17.407/2008 e 17.408/2008.
- O ISS desta NFS-e será **RETIDO** pelo Tomador de Serviço.
- O ISS desta NFS-e é devido FORA do Município de Recife. Local da prestação do serviço: Gravata - PE
- Esta NFS-e não gera crédito.
- CEI / Código da Obra: CO002/2022 / Anotação de Responsabilidade Técnica: PE20220743650

*Almir Ribeiro*  
**Almir Ribeiro**  
Eng. Civil  
CREA 1819847080



**BOLETIM DE MEDIÇÃO Nº 002**

PERÍODO DE MEDIÇÃO

01/03/2022  
29/03/2022



**RIO BRANCO Construtora**

Empres: RIO BRANCO CONSTRUTORA EIRELI - EPP  
Objeto: CONTRATAÇÃO DE EMPRESA DE ENGENHARIA PARA EXECUTAR OS SERVIÇOS DE REFERÊNCIA ESPECIALIZADO DE ASSISTÊNCIA SOCIAL - CREAS

Valor Acumulado Medido: R\$ 225.280,04  
Valor do Contrato: R\$ 576.901,67

VISTO FISCALIZAÇÃO PREFEITURA

Processo Licitatório: 08/1/2021  
Contrato: 089/2021  
BDI: 24,20%  
Prazo de execução: 08 (oito) meses

ITEM	TABELA DE REF.	CÓDIGO	DESCRIÇÃO	UND.	(A) PLANILHA CONTRATUAL		(B) ACUMULADO ANTERIOR		TOTAL COM BDI (R\$)	QUANT.	(C) ACUMULADO ATUAL		TOTAL COM BDI (R\$)	QUANT.	TOTAL COM BDI (R\$)
					QUANT.	COM BDI (R\$)	QUANT.	COM BDI (R\$)			QUANT.	COM BDI (R\$)			
1.1	SINAPI	90771	ENGENHEIRO CIVIL DE OBRA JUNIOR COM ENCARGOS COMPLEMENTARES	H	RS 114,87	128,00	RS 14.703,36	16,00	RS 1.837,82	90,00	RS 5.743,50	76,00	RS 6.859,68	0,00	RS 9,00
1.2	SINAPI	4813	PLACA DE OBRA (PARA CONSTRUÇÃO CIVIL) EM CHAPA GALVANIZADA 14,22 ALBERADO DE 20x1,25x1,00	M2	RS 254,81	9,00	RS 2.291,49	9,00	RS 2.291,49	9,00	RS 2.291,49	0,00	RS 9,00	0,00	RS 9,00
1.3	SINAPI	98974	LIMPEZA MANUAL DE VEGETAÇÃO EM TERRENO COM ENxada AF. 06/2018	M2	RS 3,06	450,00	RS 1.377,00	450,00	RS 1.377,00	450,00	RS 1.377,00	0,00	RS 450,00	0,00	RS 450,00
1.4	SINAPI	98458	TAPUME COM COMPENSADO DE MADEIRA AF. 06/2018	M2	RS 89,15	31,50	RS 2.808,23	31,50	RS 2.808,23	31,50	RS 2.808,23	0,00	RS 31,50	0,00	RS 31,50
1.5	SINAPI	89939	LOCACAO CONVENCIONAL DE OBRA UTILIZANDO GABARITO DE TABOAS CORRIDAS PONTALETADAS A CADA 2,00M x 2 UTILIZACOES AF. 10/2018	M	RS 47,13	86,90	RS 3.153,00	86,90	RS 3.153,00	86,90	RS 3.153,00	0,00	RS 86,90	0,00	RS 86,90
1.6	SINAPI	93654	EXECUCAO DE DEPOSITO EM CANTIEIRO DE OBRA EM CHAPA DE MADEIRA COMPENSADA, NAO INCLUSO MOBILIARIO AF. 04/2016	M2	RS 707,73	9,00	RS 4.246,38	9,00	RS 4.246,38	9,00	RS 4.246,38	0,00	RS 9,00	0,00	RS 9,00
1.7	SINAPI	101608	ENTRADA DE ENERGIA ELÉTRICA, AÉREA, TRIFÁSICA, COM CAIXA DE SOBREGRA, CABO DE 16 MM2 E DISSJUNTOR DIN 50A (NAO INCLUI O SISTEMA DE CONCRETO) AF. 07/2020 P	UND	RS 1.791,25	1,00	RS 1.791,25	1,00	RS 1.791,25	1,00	RS 1.791,25	0,00	RS 1,00	0,00	RS 1,00
2.1	SINAPI	96522	ESCAVAÇÃO MANUAL EM UMA BLOCO DE COROAMENTO OU SAPATA, SEM PREVISÃO DE FORMA AF. 07/2017	M3	RS 136,89	81,00	RS 11.088,09	87,77	RS 9.277,04	87,77	RS 9.277,04	13,23	RS 1.811,05	0,00	RS 1.811,05
3.1	SINAPI	86919	LASTRO DE CONCRETO MARGO APLICADO EM BLOCOS DE COROAMENTO OU SAPATAS, ESPESURA DE 5 CM AF. 09/2017	M3	RS 28,98	1,10	RS 29,88	1,10	RS 29,88	1,10	RS 29,88	0,00	RS 0,00	0,00	RS 0,00
3.2	SINAPI	92270	FABRICAÇÃO DE FORMA PARA PILARES, COM MADEIRA BERRADA E F-25 MM AF. 09/2020	M2	RS 119,29	84,49	RS 9.571,03	17,80	RS 1.953,73	84,49	RS 9.571,03	0,00	RS 0,00	0,00	RS 0,00
3.3	SINAPI	92289	SIMILARES, EM MADEIRA BERRADA, F-25 MM AF. 09/2020	M2	RS 137,54	36,30	RS 4.992,70	36,30	RS 4.992,70	36,30	RS 4.992,70	0,00	RS 0,00	0,00	RS 0,00
3.4	SINAPI	96546	ARMACAO DE BLOCO, VIGA BALDRAME OU SAPATA UTILIZANDO AÇO CA-50 DE 10 MM - MONTAGEM AF. 06/2017	KG	RS 16,41	753,62	RS 12.371,63	343,42	RS 5.638,52	753,62	RS 12.371,63	0,00	RS 0,00	0,00	RS 0,00
3.5	SINAPI	92778	DE CONCRETO ARMADO EM UMA EDIFICACAO TERRELA OU SOBRAO UTILIZANDO AÇO CA-50 DE 10 MM - MONTAGEM AF. 12/2015	KG	RS 16,33	188,13	RS 3.072,16	188,14	RS 3.072,33	188,13	RS 3.072,19	0,00	RS 0,00	0,00	RS 0,00
3.6	SINAPI	92769	ARMACAO DE PILAR OU VIGA DE UMA ESTRUTURA CONVENCIONAL DE CONCRETO ARMADO EM UMA EDIFICACAO TERRELA OU SOBRAO UTILIZANDO AÇO CA-40 DE 5,0 MM - MONTAGEM AF. 12/2015	KG	RS 17,81	166,80	RS 2.972,48	42,49	RS 756,75	166,80	RS 2.972,48	0,00	RS 0,00	0,00	RS 0,00
3.7	SINAPI	92718	CONCRETAGEM DE PILARES, FCK = 25 MPa, COM USO DE BALDES EM EDIFICACAO COM SECAO MEDIA DE PILARES MENOR OU IGUAL A 0,25 M² - LANCAMENTO, ADENSAMENTO E ACABAMENTO AF. 12/2015	M3	RS 549,35	8,58	RS 4.713,42	8,58	RS 4.713,42	8,58	RS 4.713,42	0,00	RS 0,00	0,00	RS 0,00
3.8	SINAPI	92724	CONCRETAGEM DE VIGAS E LAJES, FCK=20 MPa, PARA LAJES PREMOLDADAS COM USO DE BOMBA EM EDIFICACAO COM AREA MEDIA DE LAJES MAIOR QUE 20 M² - LANCAMENTO, ADENSAMENTO E ACABAMENTO AF. 12/2015	M3	RS 377,69	6,34	RS 2.395,62	0,00	RS -	6,34	RS 2.395,62	0,00	RS 0,00	0,00	RS 0,00
4.1	SINAPI	92289	FABRICAÇÃO DE OBRA PARA PILARES E ESTRUTURAS SIMILARES, EM MADEIRA BERRADA, F-25 MM AF. 09/2020	M2	RS 137,54	265,29	RS 36.487,69	0,00	RS -	265,29	RS 36.487,69	0,00	RS 0,00	0,00	RS 0,00
4.2	SINAPI	92778	ARMACAO DE PILAR OU VIGA DE UMA ESTRUTURA CONVENCIONAL DE CONCRETO ARMADO EM UMA EDIFICACAO TERRELA OU SOBRAO UTILIZANDO AÇO CA-40 DE 10,0 MM - MONTAGEM AF. 12/2016	KG	RS 16,93	1057,40	RS 17.287,34	0,00	RS -	1057,40	RS 17.287,34	0,00	RS 0,00	0,00	RS 0,00
4.3	SINAPI	92769	ARMACAO DE PILAR OU VIGA DE UMA ESTRUTURA CONVENCIONAL DE CONCRETO ARMADO EM UMA EDIFICACAO TERRELA OU SOBRAO UTILIZANDO AÇO CA-40 DE 5,0 MM - MONTAGEM AF. 12/2015	KG	RS 17,81	346,74	RS 6.211,06	0,00	RS -	346,74	RS 6.211,06	0,00	RS 0,00	0,00	RS 0,00
4.4	SINAPI	92718	CONCRETAGEM DE PILARES, FCK = 25 MPa, COM USO DE BALDES EM EDIFICACAO COM SECAO MEDIA DE PILARES MENOR OU IGUAL A 0,25 M² - LANCAMENTO, ADENSAMENTO E ACABAMENTO AF. 12/2015	M3	RS 549,35	5,77	RS 3.166,75	0,00	RS -	5,77	RS 3.166,75	1,52	RS 2.334,74	1,52	RS 935,01

**Rio Branco Construtora Eireli - EPP**  
Luiz Américo de Miranda Júnior  
Sócio Diretor Técnico e Administrativo  
Engenheiro Civil - CREA 73.272 D-7/E

**Almir Ribeiro**  
Eng. Civil  
CREA 1819847080



Processo Licitação: 06/1/2021  
 Contrato: 069/2021  
 Prazo de execução: 08 (oito) meses

**BOLETIM DE MEDIÇÃO N° 002**

Empresa: RIO BRANCO CONSTRUTORA EIRELI - EPP  
 Objeto: CONTRATAÇÃO DE EMPRESA DE ENGENHARIA PARA EXECUTAR OS SERVIÇOS DE CONSTRUÇÃO DO CENTRO DE REFERÊNCIA ESPECIALIZADO DE ASSISTÊNCIA SOCIAL - CREAS

Valor Acumulado Medido: R\$ 225.280,04  
 Valor do Contrato: R\$ 576.901,67  
 VISTO DA EMPRESA

PERÍODO DE MEDIÇÃO  
 DATA DE INÍCIO: 01/03/2022  
 DATA DE TÉRMINO: 23/03/2022  
 DATA ELABORAÇÃO: 23/03/2022

ITEM	TABELA DE REF.	CÓDIGO	DESCRIÇÃO	UND.	PREÇO UNITÁRIO COM BDI	(A) PLANILHA CONTRATUAL QUANT.	TOTAL OBRA COM BDI (R\$)	(B) ACUMULADO ANTERIOR QUANT.	TOTAL COM BDI (R\$)	(D) ACUMULADO ATUAL QUANT.	TOTAL COM BDI (R\$)	(E) SALDO CONTRATUAL QUANT.	TOTAL COM BDI (R\$)
4.5	SINAPI	82724	CONCRETAGEM DE VIGAS E LAJES, FÓRÇA 20 MPa, PARA LAJES PREMOLDADAS COM USO DE BOMBA, EM EDIFICAÇÃO COM ÁREA MÉDIA DE LAJES MAIOR QUE 20 M² - LANÇAMENTO, ADOESAMENTO E ACABAMENTO. AF_12/2015	M3	R\$ 377,86	8,83	R\$ 3.314,66	0,00	R\$ -	8,46	R\$ 3.183,17	1,38	R\$ 521,40
4.6	SINAPI	101963	LAJE PRÉ-MOLDADA UNIDIRECIONAL, BIAPOIADA, PARA PISO, ENCHIMENTO EM CERÂMICA, VIGOTA CONVENCIONAL, ALTURA TOTAL DA LAJE (ENCHIMENTO+CAPA) (8*4). AF_11/2020	M2	R\$ 148,87	229,21	R\$ 34.076,66	0,00	R\$ -	229,91	R\$ 32.842,69	6,30	R\$ 1.233,98
4.7	SINAPI	101984	LAJE PRÉ-MOLDADA UNIDIRECIONAL, BIAPOIADA, PARA FORRO, ENCHIMENTO EM CERÂMICA, VIGOTA CONVENCIONAL, ALTURA TOTAL DA LAJE (ENCHIMENTO+CAPA) (6*3). AF_11/2020	M2	R\$ 139,65	220,81	R\$ 30.807,08	0,00	R\$ -	0,00	R\$ 0,00	220,81	R\$ 30.807,08
4.8	SINAPI	96557	IMPERMEABILIZAÇÃO DE SUPERFÍCIE COM EMULSÃO ASFÁLTICA 2 DEMAS AF_02/2014	M2	R\$ 31,71	84,49	R\$ 2.678,19	0,00	R\$ -	84,49	R\$ 2.678,19	0,00	R\$ 0,00
5.1	SINAPI	87892	CONTRAPISO EM ARGAMASSA FÓRÇA 14 (CIMENTO E AREIA) PREPARO MANUAL APLICADA EM LAJES SECAS SOBRE LAJE, NÃO ADESO. ESPESSURA SOM AF_02/2015	M2	R\$ 47,57	190,31	R\$ 9.063,05	0,00	R\$ -	0,00	R\$ 0,00	190,31	R\$ 9.063,05
5.2	SINAPI	83183	VERGA PRÉ-MOLDADA PARA JANELAS COM MAIS DE 1,5 M DE VÃO AF_02/2018	M	R\$ 50,09	32,40	R\$ 1.622,92	0,00	R\$ -	0,00	R\$ 0,00	32,40	R\$ 1.622,92
5.3	SINAPI	83186	CONTRAVERGA PRÉ-MOLDADA PARA VÃOS DE MAIS DE 1,5 M DE VÃO COMPRIAMENTO	M	R\$ 45,35	32,40	R\$ 1.469,34	0,00	R\$ -	0,00	R\$ 0,00	32,40	R\$ 1.469,34
5.4	SINAPI	83185	VERGA PRÉ-MOLDADA PARA PORTAS COM MAIS DE 1,5 M DE VÃO AF_02/2018	M	R\$ 48,37	22,20	R\$ 1.086,01	0,00	R\$ -	0,00	R\$ 0,00	22,20	R\$ 1.086,01
5.5	SINAPI	87512	ALVENARIA DE VEDAÇÃO DE BLOCOS CERÂMICOS FURADOS NA HORIZONTAL DE BXA10CM (ESPESSURA 10CM) DE PAREDES COM ÁREA LÍQUIDA MENOR QUE 8M² COM VÃOS E REDESADE MASSA DE ASSENTAMENTO COM PREPARO MANUAL. AF_02/2014	M2	R\$ 80,48	489,77	R\$ 45.219,19	0,00	R\$ -	489,77	R\$ 45.219,19	0,00	R\$ 0,00
6.1	SINAPI	87678	CHAPISCO APLICADO EM ALVENARIAS E ESTRUTURAS DE CONCRETO INTERNAS, COM COLHER DE PEDREIRO. ARGAMASSA TRACO 1:3 COM PREPARO MANUAL. AF_02/2014	M2	R\$ 4,06	868,30	R\$ 3.517,18	0,00	R\$ -	0,00	R\$ 0,00	868,30	R\$ 3.517,18
6.2	SINAPI	87775	EMBOÇO OU MASSA ÚNICA EM ARGAMASSA TRACO 1:2:6, PREPARO MECÂNICO COM BETONEIRA 400L, APLICADO MANUALMENTE EM PANOS DE FACHADA COM PRESENÇA DE VÃOS, ESPESSURA DE 28 MM. AF_02/2014	M2	R\$ 51,54	868,30	R\$ 44.649,10	0,00	R\$ -	0,00	R\$ 0,00	868,30	R\$ 44.649,10
6.3	SINAPI	87260	REVESTIMENTO CERÂMICO PARA PISO COM PLACAS TIPO LAJAS EXTRA DE DIMENSÕES 48X46 CM APLICADA EM AMBIENTES DE ÁREA ENTRE 5 M2 E 10 M2. AF_02/2014	M2	R\$ 44,14	190,31	R\$ 8.400,28	0,00	R\$ -	0,00	R\$ 0,00	190,31	R\$ 8.400,28
6.4	SINAPI	87273	LAJAS TIPO ESMALTADA EXTRA DE DIMENSÕES 33X45 CM APLICADAS EM AMBIENTES DE ÁREA MAIOR QUE 5 M² NA ALTURA INTERIORES. AF_02/2014	M2	R\$ 81,39	132,38	R\$ 8.128,81	0,00	R\$ -	0,00	R\$ 0,00	132,38	R\$ 8.128,81
6.5	ORSE	7323	PISO TÁTIL (REGRESSIVO) AF_02/2014	M	R\$ 424,82	12,50	R\$ 5.310,25	0,00	R\$ -	0,00	R\$ 0,00	12,50	R\$ 5.310,25
7.1	SINAPI	92586	REJUNTADO EXCLUSIVO EM BARRAQUINHA, DIMENSÕES 26X25CM, APLICADO, AF_12/2015	M2	R\$ 15,70	151,79	R\$ 2.383,10	0,00	R\$ -	0,00	R\$ 0,00	151,79	R\$ 2.383,10
7.2	SINAPI	94210	FABRICAÇÃO E INSTALAÇÃO DE ESTUPELUG PORTALETADA DE MADEIRA NÃO APARELHADA PARA TELHADOS, COM ATÉ 2 ÁGUAS E PARA TELHA ONDULADA DE FIBROCIMENTO, MISTURA PLÁSTICA OU TERMOACÚSTICA, INCLUSIVE TRANSPORTE VERTICAL. AF_12/2015	M2	R\$ 89,88	151,79	R\$ 9.237,94	0,00	R\$ -	0,00	R\$ 0,00	151,79	R\$ 9.237,94
7.3	SINAPI	96109	TELHAMENTO COM TELHA ONDULADA DE FIBROCIMENTO E 6 MM COM RECORRIMENTO LATERAL DE 1/4 DE ONDA PARA TELHADO COM INCLINAÇÃO MÁXIMA DE 10°, COM ATÉ 2 ÁGUAS, INCLUSIVE AF_12/2015	M2	R\$ 37,58	190,31	R\$ 7.148,04	0,00	R\$ -	0,00	R\$ 0,00	190,31	R\$ 7.148,04
7.4	SINAPI	100327	AMBIENTES EM PLACAS DE GESSO, PARA REVESTIMENTO INTERIORES AF_02/2017 - P GALVANIZADO NÚMERO 24, CORTE DE 3 CM, INCLUSIVE (CIMENTO. AF_02/2018)	M	R\$ 54,25	85,00	R\$ 4.610,25	0,00	R\$ -	0,00	R\$ 0,00	85,00	R\$ 4.610,25

Almir Ribeiro  
 Eng. Civil  
 CREA 181984708-0

Rio Branco Construtora Eireli - EPP  
 Luiz Americo de Miranda Junior  
 Engenheiro Técnico e Administrativo  
 CREA 23.272.6-7E



**BOLETIM DE MEDIÇÃO Nº 002**

Empresa: RIO BRANCO CONSTRUTORA EIRELI - EPP  
 DATA DE INICIO: 01/03/2022  
 DATA DE TERMINO: 23/03/2022  
 DATA ELABORAÇÃO: 23/03/2022

Objeto: CONTRATAÇÃO DE EMPRESA DE ENGENHARIA PARA EXECUTAR OS SERVIÇOS DE CONSTRUÇÃO DO CENTRO DE REFERÊNCIA ESPECIALIZADO DE ASSISTÊNCIA SOCIAL - CREAS

Valor Acumulado Medido: R\$ 225.280,04  
 Valor do Contrato: R\$ 576.901,67  
 VISTO DA EMPRESA



PERÍODO DE MEDIÇÃO

QUADRO RESUMO  
 VALOR CONTRATO: R\$ 576.901,67  
 VALOR JÁ REALIZADO: R\$ 89.320,40  
 VALOR DO BOLETIM: R\$ 135.959,64  
 VALOR ACUMULADO: R\$ 225.280,04  
 PERCENTUAL REALIZADO: 39,05%  
 SALDO CONTRATUAL: R\$ 351.621,63

ITEM	TABELA DE REF.	CÓDIGO	DESCRIÇÃO	UND.	PREÇO UNITÁRIO COM BDI	QUANT.	TOTAL OBRA COM BDI (R\$)	(A) PLANILHA CONTRATUAL	(B) ACUMULADO ANTERIOR	TOTAL COM BDI (R\$)	(D) ACUMULADO ATUAL	QUANT.	TOTAL COM BDI (R\$)	(E) SALDO CONTRATUAL
8.1	SINAPI	90796	KIT DE PORTA-PRONTA DE MADEIRA EM ACABAMENTO MELAMINICO BRANCO, FOLHA LEVE OU MÉDIA, E BATENTE METÁLICO, 60X210CM, FIXAÇÃO COM ARGAMASSA - FORNECIMENTO E INSTALAÇÃO. AF_122019	UND	R\$ 490,50	12,00	R\$ 5.894,00			R\$ -	R\$ 0,00	12,00	R\$ 5.894,00	
8.2	SINAPI	106700	PORTA DE MADEIRA COMPENSADA LISA PARA PINTURA 120X100,3CM, 2 FOLHAS, INCLUSIVE ADUELA 2A, ALIZAR 2A E SOBREADICAS. AF_122019	UND	R\$ 593,80	2,00	R\$ 1.187,20			R\$ -	R\$ 0,00	2,00	R\$ 1.187,20	
8.3	SINAPI	91338	PORTA DE ALUMÍNIO DE ABRIR COM LAMERI, COM QUARNIÇÃO, PINTAÇÃO COM PARAFUSOS - FORNECIMENTO E INSTALAÇÃO. AF_122019	M2	R\$ 744,32	3,24	R\$ 2.411,60			R\$ -	R\$ 0,00	3,24	R\$ 2.411,60	
8.4	SINAPI	60830	FECHAQUILA DE EMBUITIR COM CILINDRO, EXTERNA, COMPLETA, ACABAMENTO PADRÃO MÉDIO, INCLUSIVE EXECUÇÃO DE FURO - FORNECIMENTO E INSTALAÇÃO. AF_122019	UND	R\$ 154,19	14,00	R\$ 2.158,66			R\$ -	R\$ 0,00	14,00	R\$ 2.158,66	
8.5	SINAPI	102185	2 FOLHAS DE 60X210 CM, ESPESURA DO 10MM, INCLUSIVE ACESSÓRIOS. AF_012021	UND	R\$ 3.459,14	1,00	R\$ 3.459,14			R\$ -	R\$ 0,00	1,00	R\$ 3.459,14	
8.6	COMPOSIÇÃO	1	PORTA PIVOTANTE DE VIDRO TEMPERADO, 2 FOLHAS DE 125X210 CM, ESPESURA DE 10 MM, INCLUSIVE ACESSÓRIOS. AF_012021	UND	R\$ 2.695,96	1,00	R\$ 2.695,96			R\$ -	R\$ 0,00	1,00	R\$ 2.695,96	
8.7	SINAPI	94559	JANELA DE AÇO TIPO BASCULANTE PARA VIDROS, COM BATENTE, FERRAGENS E PINTURA ANTICORROSIVA EXCLUSIVE VIDROS, ACABAMENTO, ALIZAR E CONTRAMARCO FORNECIMENTO E INSTALAÇÃO. AF_122019	M2	R\$ 623,00	23,17	R\$ 14.434,91			R\$ -	R\$ 0,00	23,17	R\$ 14.434,91	
8.8	SINAPI	94570	JANELA DE ALUMÍNIO DE CORRER COM 2 FOLHAS PARA VIDROS, COM VIDROS, BATENTE, ACABAMENTO COM ACETATO OU BRILHANTE E FERRAGENS, EXCLUSIVE ALIZAR E CONTRAMARCO FORNECIMENTO E INSTALAÇÃO. AF_122019	M2	R\$ 317,14	4,44	R\$ 1.408,10			R\$ -	R\$ 0,00	4,44	R\$ 1.408,10	
8.9	SINAPI	102164	INSTALAÇÃO DE VIDRO LÍBRO INÓCOR, E = 5 MM, EM ESQUADRIA DE ALUMÍNIO OU PVC, FIXADO COM BAGUETE. AF_012021.P	M2	R\$ 207,99	23,17	R\$ 4.819,13			R\$ -	R\$ 0,00	23,17	R\$ 4.819,13	
9.1	SINAPI	89498	APLICAÇÃO DE FUNDO SELADOR ACRILICO EM PAREDES, UMA DEMÃO. AF_052014	M2	R\$ 2,35	850,84	R\$ 2.013,57			R\$ -	R\$ 0,00	850,84	R\$ 2.013,57	
9.2	SINAPI	96135	APLICAÇÃO MANUAL DE MASSA ACRILICA EM PAREDES EXTERNAS DE CASAS, DUAS DEMÃOS. AF_052017	M2	R\$ 22,84	365,20	R\$ 8.268,13			R\$ -	R\$ 0,00	365,20	R\$ 8.268,13	
9.3	SINAPI	88497	APLICAÇÃO E LIXAMENTO DE MASSA LATEX EM PAREDES, DUAS DEMÃOS. AF_062014	M2	R\$ 12,83	491,84	R\$ 6.307,74			R\$ -	R\$ 0,00	491,84	R\$ 6.307,74	
9.4	SINAPI	88498	APLICAÇÃO MANUAL DE PINTURA COM TINTA LATEX ACRILICA EM PAREDES, DUAS DEMÃOS. AF_092014	M2	R\$ 13,87	896,84	R\$ 11.864,37			R\$ -	R\$ 0,00	896,84	R\$ 11.864,37	
9.5	SINAPI	88484	DEMAO, APLIC. FUNDAMENTO DE MASSA LATEX EM TETO, UMA DEMÃO. AF_062014	M2	R\$ 18,11	190,31	R\$ 3.449,51			R\$ -	R\$ 0,00	190,31	R\$ 3.449,51	
9.6	SINAPI	88488	APLICAÇÃO MANUAL DE PINTURA COM TINTA LATEX ACRILICA EM TETO, DUAS DEMÃOS. AF_062014	M2	R\$ 15,70	190,31	R\$ 2.987,87			R\$ -	R\$ 0,00	190,31	R\$ 2.987,87	
10.1	SINAPI	91864	REVESTIMENTO DE PAREDES EM TINTA LATEX ACRILICA EM CIRCUITOS TERMINAIS. INSTALADO EM FORRO - FORNECIMENTO E INSTALAÇÃO. AF_122015	M	R\$ 14,21	30,00	R\$ 426,30			R\$ -	R\$ 0,00	30,00	R\$ 426,30	
10.2	SINAPI	91927	CABO DE COBRE FLEXIVEL ISOLADO, 2,5 MM², ANTI-CHAMA 0,871 0 KV, PARA CIRCUIOS TERMINAIS - FORNECIMENTO E INSTALAÇÃO. AF_122015	M	R\$ 5,28	500,00	R\$ 2.640,00			R\$ -	R\$ 0,00	500,00	R\$ 2.640,00	
10.3	SINAPI	91921	CABO DE COBRE FLEXIVEL ISOLADO, 8 MM², ANTI-CHAMA 0,871 0 KV, PARA CIRCUIOS TERMINAIS - FORNECIMENTO E INSTALAÇÃO. AF_122015	M	R\$ 10,02	150,00	R\$ 1.503,00			R\$ -	R\$ 0,00	150,00	R\$ 1.503,00	
10.4	SINAPI	83142	KIT DE TOMADA RESIDENCIAL, INCLUINDO TOMADA, 2 FERRAGENS, CUBREABRILHANTE. AF_072016	UND	R\$ 188,67	55,00	R\$ 10.376,85			R\$ -	R\$ 0,00	55,00	R\$ 10.376,85	
10.5	SINAPI	83143	CAIXA DE TOMADA RESIDENCIAL, INCLUINDO TOMADA 20A/250V, FERRAGENS, CUBREABRILHANTE. AF_072016	UND	R\$ 171,88	7,00	R\$ 1.203,16			R\$ -	R\$ 0,00	7,00	R\$ 1.203,16	

*Almir Ribeiro*  
 Eng. Civil  
 CREA 1819847080

RIO BRANCO CONSTRUTORA EIRELI - EPP  
 Luiz Américo de Miranda Júnior  
 Engenheiro Técnico e Administrativo  
 Engenheiro Civil - CREA 23.272 L/R-E



**BOLETIM DE MEDIÇÃO Nº 002**

Empres.: RIO BRANCO CONSTRUTORA EIRELI - EPP  
 DATA DE INÍCIO: 01/03/2022  
 DATA DE TÉRMINO: 23/03/2022  
 DATA ELABORAÇÃO: 23/03/2022

Objeto: CONTRATAÇÃO DE EMPRESA DE ENGENHARIA PARA EXECUTAR OS SERVIÇOS DE CONSTRUÇÃO DO CENTRO DE REFERÊNCIA ESPECIALIZADO DE ASSISTÊNCIA SOCIAL - CREAS



Valor Acumulado Medido: R\$ 225.280,04  
 Valor do Contrato: R\$ 576.901,67

PERÍODO DE MEDIÇÃO

Valor Acumulado Medido: R\$ 225.280,04  
 Valor do Contrato: R\$ 576.901,67

Processo Licitatório: 081/2021  
 Contrato: 089/2021  
 BDI: 24,20%  
 Prazo de execução: 08 (oito) meses

ITEM	TABELA DE REF.	CÓDIGO	DESCRIÇÃO	UND.	PREÇO UNITÁRIO COM BDI	(A) PLANILHA CONTRATUAL		(B) ACUMULADO ANTERIOR		QUANT.	TOTAL COM BDI (R\$)	(D) ACUMULADO ATUAL QUANT.	TOTAL COM BDI (R\$)	(E) SALDO CONTRATUAL QUANT.	TOTAL COM BDI (R\$)
						QUANT.	TOTAL OBRA COM BDI (R\$)	QUANT.	TOTAL COM BDI (R\$)						
10,6	SINAPI	93128	PONTO DE ILUMINAÇÃO RESIDENCIAL INCLUINDO INTERRUPTOR SIMPLES, CABA ELÉTRICA, ELETRODUTO, CABO, RASGO, QUEBRA E CHUMBAMENTO (EXCLUINDO LUMINÁRIA E LAMPADA); AF 10/2019	UND	R\$ 137,17	24,00	R\$ 3.292,08	0,00	R\$ -	0,00	R\$ 0,00	24,00	R\$ 3.292,08	R\$ 3.292,08	
10,7	SINAPI	93653	DISJUNTOR MONOPOLAR TIPO DIN, CORRENTE NOMINAL DE 10A - FORNECIMENTO E INSTALAÇÃO; AF 10/2020	UND	R\$ 10,48	11,00	R\$ 118,28	0,00	R\$ -	0,00	R\$ 0,00	11,00	R\$ 118,28	R\$ 118,28	
10,8	SINAPI	93654	DISJUNTOR BIPOLAR TIPO DIN, CORRENTE NOMINAL DE 10A - FORNECIMENTO E INSTALAÇÃO; AF 10/2020	UND	R\$ 11,02	1,00	R\$ 11,02	0,00	R\$ -	0,00	R\$ 0,00	1,00	R\$ 11,02	R\$ 11,02	
10,9	SINAPI	93655	DISJUNTOR MONOPOLAR TIPO DIN, CORRENTE NOMINAL DE 20A - FORNECIMENTO E INSTALAÇÃO; AF 10/2020	UND	R\$ 12,07	1,00	R\$ 12,07	0,00	R\$ -	0,00	R\$ 0,00	1,00	R\$ 12,07	R\$ 12,07	
10,10	SINAPI	93656	DISJUNTOR MONOPOLAR TIPO DIN, CORRENTE NOMINAL DE 25A - FORNECIMENTO E INSTALAÇÃO; AF 10/2020	UND	R\$ 12,07	1,00	R\$ 12,07	0,00	R\$ -	0,00	R\$ 0,00	1,00	R\$ 12,07	R\$ 12,07	
10,11	SINAPI	97592	LUMINÁRIA TIPO PLAFON DE COBERTURA COM 1 LAMPADA LED DE 12/13 W, SEM REATOR - FORNECIMENTO E INSTALAÇÃO; AF 02/2020	UND	R\$ 41,92	25,00	R\$ 1.048,00	0,00	R\$ -	0,00	R\$ 0,00	25,00	R\$ 1.048,00	R\$ 1.048,00	
10,12	SINAPI	101581	CABO DE COBRE FLEXÍVEL ISOLADO, 18 MM², 0,6/1,0 KV, PARA REDE DE DISTRIBUIÇÃO DE ENERGIA ELÉTRICA DE BAIXA TENSÃO - FORNECIMENTO E INSTALAÇÃO; AF 07/2020	M	R\$ 16,75	96,00	R\$ 1.608,00	0,00	R\$ -	0,00	R\$ 0,00	96,00	R\$ 1.608,00	R\$ 1.608,00	
10,13	SINAPI	101948	QUADRO DE MEDIÇÃO GERAL DE ENERGIA PARA 1 MEDIDOR DE SOBREPOR - FORNECIMENTO E INSTALAÇÃO; AF 10/2020	UND	R\$ 125,85	1,00	R\$ 125,85	0,00	R\$ -	0,00	R\$ 0,00	1,00	R\$ 125,85	R\$ 125,85	
10,14	SINAPI	101875	QUADRO DE DISTRIBUIÇÃO DE ENERGIA EM CHAPA DE AÇO GALVANIZADO, DE EMBUITIR, COM BARRAMENTO TRIFÁSICO, PARA 12 DISJUNTORES DIN 100A - FORNECIMENTO E INSTALAÇÃO; AF 10/2020	UND	R\$ 389,65	2,00	R\$ 779,30	0,00	R\$ -	0,00	R\$ 0,00	2,00	R\$ 779,30	R\$ 779,30	
11,1	SINAPI	89402	TUBO PVC, SOLDÁVEL, DN 25MM, INSTALADO EM RAMAL DE DISTRIBUIÇÃO DE ÁGUA - FORNECIMENTO E INSTALAÇÃO; AF 12/2014	M	R\$ 8,71	40,75	R\$ 354,83	0,00	R\$ -	0,00	R\$ 0,00	40,75	R\$ 354,83	R\$ 354,83	
11,2	SINAPI	89657	PONTO DE CONSUMO TERMINAL DE ÁGUA FRIA (SUBRAMAL) COM TUBULAÇÃO DE PVC, DN 25 MM, INSTALADO EM RAMAL DE ÁGUA INCLUSIVE RASGO E CHUMBAMENTO EM ALVENARIA; AF 12/2014	UN	R\$ 126,08	18,00	R\$ 2.269,44	0,00	R\$ -	0,00	R\$ 0,00	18,00	R\$ 2.269,44	R\$ 2.269,44	
11,3	SINAPI	89403	TUBO PVC, SOLDÁVEL, DN 32MM, INSTALADO EM RAMAL DE DISTRIBUIÇÃO DE ÁGUA - FORNECIMENTO E INSTALAÇÃO; AF 12/2014	M	R\$ 14,63	29,80	R\$ 435,97	0,00	R\$ -	0,00	R\$ 0,00	29,80	R\$ 435,97	R\$ 435,97	
11,4	SINAPI	89362	JOELHO 90 GRAUS, PVC, SOLDÁVEL, DN 25MM, INSTALADO EM RAMAL OU SUB-RAMAL DE ÁGUA - FORNECIMENTO E INSTALAÇÃO; AF 12/2014	UND	R\$ 7,84	12,00	R\$ 94,08	0,00	R\$ -	0,00	R\$ 0,00	12,00	R\$ 94,08	R\$ 94,08	
11,5	SINAPI	81385	TE PVC, SOLDÁVEL, DN 25MM, INSTALADO EM RAMAL OU SUB-RAMAL DE ÁGUA - FORNECIMENTO E INSTALAÇÃO; AF 12/2014	UND	R\$ 9,70	4,00	R\$ 38,80	0,00	R\$ -	0,00	R\$ 0,00	4,00	R\$ 38,80	R\$ 38,80	
11,6	SINAPI	89352	REGISTRO DE GAVETA BRUTO, LATÃO, ROSCÁVEL, 1/2" FORNECIDO E INSTALADO EM RAMAL DE ÁGUA; AF 12/2014	UND	R\$ 30,21	7,00	R\$ 211,47	0,00	R\$ -	0,00	R\$ 0,00	7,00	R\$ 211,47	R\$ 211,47	
11,7	SINAPI	89400	TE DE REDUÇÃO PVC, SOLDÁVEL, DN 32MM X 25MM, INSTALADO EM RAMAL OU SUB-RAMAL DE ÁGUA - FORNECIMENTO E INSTALAÇÃO; AF 12/2014	UND	R\$ 17,82	3,00	R\$ 53,46	0,00	R\$ -	0,00	R\$ 0,00	3,00	R\$ 53,46	R\$ 53,46	
11,8	SINAPI	89465	TUBO PVC, SOLDÁVEL, DN 25MM, INSTALADO EM DRENO DE AR-CONDICIONADO - FORNECIMENTO E INSTALAÇÃO; AF 12/2014	M	R\$ 11,64	18,00	R\$ 209,52	0,00	R\$ -	0,00	R\$ 0,00	18,00	R\$ 209,52	R\$ 209,52	
11,9	SINAPI	89503	CAIXA D'ÁGUA EM POLIETILENO, 1000 LITROS, COM ACESSÓRIOS	UND	R\$ 845,48	2,00	R\$ 1.690,96	0,00	R\$ -	0,00	R\$ 0,00	2,00	R\$ 1.690,96	R\$ 1.690,96	
12,1	SINAPI	89578	TUBO PVC, SÉRIE R, ÁGUA PLUVIAL, DN 100 MM, FORNECIDO E INSTALADO EM CONDUTORES VERTICAIS DE ÁGUAS PLUVIAIS; AF 12/2014	M	R\$ 40,07	36,00	R\$ 1.442,52	0,00	R\$ -	0,00	R\$ 0,00	36,00	R\$ 1.442,52	R\$ 1.442,52	
12,2	SINAPI	89612	TUBO PVC, SÉRIE R, ÁGUA PLUVIAL, DN 100 MM, FORNECIDO E INSTALADO EM RAMAL DE ENCAMINHAMENTO; AF 12/2014	M	R\$ 59,40	27,71	R\$ 1.645,97	0,00	R\$ -	0,00	R\$ 0,00	27,71	R\$ 1.645,97	R\$ 1.645,97	
12,3	ORSE	4985	CAIXA DE INSPEÇÃO 0,60 X 0,60 X 0,60 M	UND	R\$ 676,52	19,00	R\$ 12.853,88	0,00	R\$ -	0,00	R\$ 0,00	19,00	R\$ 12.853,88	R\$ 12.853,88	
12,4	SINAPI	94227	DESENVOLVIMENTO DE 33 CM INCLUSIVE TRANSPORTE VERTICAL; AF 07/2019	M	R\$ 60,15	43,78	R\$ 2.633,37	0,00	R\$ -	0,00	R\$ 0,00	43,78	R\$ 2.633,37	R\$ 2.633,37	

*Almir Ribeiro*  
**Almir Ribeiro**  
 Eng. Civil  
 CREA 1819847080

**Rio Branco Construtora Eireli-EPP**  
 João Américo de Miranda Júnior  
 Sócio Diretor Técnico e Administrativo  
 Engenharia Civil - CREA 23.272 C-7-E



**BOLETIM DE MEDIÇÃO Nº 002**

Empresa: RIO BRANCO CONSTRUTORA EIRELI - EPP  
 DATA DE INÍCIO: 01/03/2022  
 DATA DE TÉRMINO: 23/03/2022  
 DATA ELABORAÇÃO: 23/03/2022

Objeto: CONTRATAÇÃO DE EMPRESA DE ENGENHARIA PARA EXECUTAR OS SERVIÇOS DE CONSTRUÇÃO DO CENTRO DE REFERÊNCIA ESPECIALIZADO DE ASSISTÊNCIA SOCIAL - CREAS

Valor Acumulado Medido: R\$ 225.280,04  
 Valor do Contrato: R\$ 351.621,63  
 VISTO DA EMPRESA



QUADRO RESUMO

VALOR CONTRATO:	R\$ 351.621,63
VALOR JA REALIZADO:	R\$ 225.280,04
VALOR DO BOLETIM:	R\$ 135.959,64
VALOR ACUMULADO:	R\$ 225.280,04
PERCENTUAL REALIZADO:	39,05%
SALDO CONTRATUAL:	R\$ 126.341,59

ITEM	TABELA DE REF.	CÓDIGO	DESCRIÇÃO	UNID.	PREÇO UNITÁRIO COM BDI	QUANT.	TOTAL OBRA COM BDI (R\$)	TOTAL COM BDI (R\$)	(D) ACUMULADO ATUAL QUANT.	(E) SALDO CONTRATUAL TOTAL COM BDI (R\$)
13.1	SINAPI	89714	TUBO PVC, SERIE NORMAL, ESGOTO PREDIAL, DN 100 MM, FORNECIDO E INSTALADO EM RAMAL DE DESCARGA OU RAMAL DE ESGOTO SANITÁRIO, AF. 12/2014	M	R\$ 50,45	28,78	R\$ 1.351,05	R\$ -	0,00	R\$ 1.351,05
13.2	SINAPI	89712	TUBO PVC, SERIE NORMAL, ESGOTO PREDIAL, DN 60 MM, FORNECIDO E INSTALADO EM RAMAL DE DESCARGA OU RAMAL DE ESGOTO SANITÁRIO, AF. 12/2014	M	R\$ 28,18	21,32	R\$ 599,18	R\$ -	0,00	R\$ 599,18
13.3	SINAPI	89711	TUBO PVC, SERIE NORMAL, ESGOTO PREDIAL, DN 40 MM, FORNECIDO E INSTALADO EM RAMAL DE DESCARGA OU RAMAL DE ESGOTO SANITÁRIO, AF. 12/2014	M	R\$ 17,82	6,00	R\$ 106,92	R\$ -	0,00	R\$ 106,92
13.4	SINAPI	89709	RALO SIFONADO, PVC, DN 100 X 40 MM, JUNTA SOLDÁVEL, FORNECIDO E INSTALADO EM RAMAL DE DESCARGA OU EM RAMAL DE ESGOTO SANITÁRIO, AF. 12/2014	UND	R\$ 11,81	4,00	R\$ 47,24	R\$ -	0,00	R\$ 47,24
13.5	ORSE	1678	PONTO DE ESGOTO COM TUBO DE PVC RIGIDO SOLDÁVEL DE Ø 40 MM (LAVATÓRIOS, MICROTUBOS, RALOS SIFONADOS, ETC.-)	UND	R\$ 58,78	9,00	R\$ 529,02	R\$ -	0,00	R\$ 529,02
13.6	ORSE	1678	PONTO DE ESGOTO COM TUBO DE PVC RIGIDO SOLDÁVEL DE Ø 50 MM (LAVATÓRIOS, MICROTUBOS, RALOS SIFONADOS, ETC.-)	UND	R\$ 89,82	2,00	R\$ 179,64	R\$ -	0,00	R\$ 179,64
13.7	ORSE	1683	PONTO DE ESGOTO COM TUBO DE PVC RIGIDO SOLDÁVEL DE Ø 100 MM (VASO SANITÁRIO, ETC.-)	UND	R\$ 103,45	5,00	R\$ 517,25	R\$ -	0,00	R\$ 517,25
13.8	ORSE	1681	CAIXA DE GOROURA - 300 X 150 X 90 X 65CM	UND	R\$ 368,48	1,00	R\$ 368,48	R\$ -	0,00	R\$ 368,48
13.9	ORSE	4893	DIAMETRO INTERNO = 1,40 M, ALTURA INTERNA = 2,80 M, VOLUME ÚTIL = 3453 L (PARA 18 CONTRIBUINTES), AF. 12/2020	UND	R\$ 575,92	5,00	R\$ 2.879,60	R\$ -	0,00	R\$ 2.879,60
13.10	SINAPI	96053	FORNECIMENTO E INSTALAÇÃO DE CONDICIONADOR DE AR TIPO SPLIT 12000 BTU E INSTALAÇÃO DE CONDICIONADOR DE AR TIPO SPLIT 12000 BTU COM COMPRESSOR ROTATIVO	UND	R\$ 2.172,11	1,00	R\$ 2.172,11	R\$ -	0,00	R\$ 2.172,11
14.1	ORSE	10368	FORNECIMENTO E INSTALAÇÃO DE CONDICIONADOR DE AR TIPO SPLIT 12000 BTU E INSTALAÇÃO DE CONDICIONADOR DE AR TIPO SPLIT 12000 BTU COM COMPRESSOR ROTATIVO	UND	R\$ 2.808,80	5,00	R\$ 14.044,00	R\$ -	0,00	R\$ 14.044,00
14.2	ORSE	10368	FORNECIMENTO E INSTALAÇÃO DE CONDICIONADOR DE AR TIPO SPLIT 12000 BTU E INSTALAÇÃO DE CONDICIONADOR DE AR TIPO SPLIT 12000 BTU COM COMPRESSOR ROTATIVO	UND	R\$ 3.105,19	1,00	R\$ 3.105,19	R\$ -	0,00	R\$ 3.105,19
15.1	SINAPI	86831	VASO SANITÁRIO, SIFONADO COM CUBA DE LAVAR, LULA LOUCA BRANCA, INCLUI ENFITE FLEXÍVEL EM PLÁSTICO BRANCO, 1/2 X 40CM - FORNECIMENTO E INSTALAÇÃO, AF. 01/2020	UND	R\$ 390,97	5,00	R\$ 1.954,85	R\$ -	0,00	R\$ 1.954,85
15.2	SINAPI	86833	BANCADA DE MÁRMORE SINTÉTICO 120 X 60CM COM CUBA INTEGRADA, INCLUI SIFÃO TIPO GARRAFA EM PVC, VALVULA EM PLÁSTICO CROMADO TIPO AMERICANA E TORNEIRA CROMADA LONGA, DE FAREJE, PADRÃO POPULAR - FORNECIMENTO E INSTALAÇÃO, AF. 01/2020	UND	R\$ 288,98	2,00	R\$ 577,96	R\$ -	0,00	R\$ 577,96
15.3	SINAPI	93296	CIVAL LOUCA BRANCA 35 X 50 CM, VALVULA METAL CROMADO, SIFÃO FLEXÍVEL PVC, ENFITE 30 CM FLEXÍVEL PLÁSTICO E INSTALAÇÃO, AF. 01/2020	UND	R\$ 535,53	2,00	R\$ 1.071,06	R\$ -	0,00	R\$ 1.071,06
15.4	SINAPI	63441	ACO, VALVULA AMERICANA 150 X 80 CM, COM CUBA DE EMBUTIR DE ENFITE FLEXÍVEL 30 CM, TORNEIRA CROMADA LONGA, DE FAREJE, 1/2 OU 3/4 CM, COZINHA, PADRÃO POPULAR - FORNEC. E INSTALAÇÃO, AF. 01/2020	UND	R\$ 918,22	1,00	R\$ 918,22	R\$ -	0,00	R\$ 918,22
15.5	SINAPI	100668	BARRA DE AÇO RETA EM AÇO INOX POLIDO, COMPRIMENTO 80 CM, FIXADA NA PAREDE - FORNECIMENTO E INSTALAÇÃO, AF. 01/2020	UND	R\$ 285,86	4,00	R\$ 1.143,44	R\$ -	0,00	R\$ 1.143,44
15.6	SINAPI	100558	MICROTUBO SIFONADO LOUCA BRANCA PADRÃO MÍDIO FORNECIMENTO E INSTALAÇÃO, AF. 01/2020	UND	R\$ 554,17	1,00	R\$ 554,17	R\$ -	0,00	R\$ 554,17
15.7	SINAPI	86872	TANQUE DE LOUCA BRANCA COM COLUNA, 30L OU EQUIVALENTE - FORNECIMENTO E INSTALAÇÃO, AF. 01/2020	UND	R\$ 643,57	1,00	R\$ 643,57	R\$ -	0,00	R\$ 643,57
15.8	SINAPI	102267	DIVISÓRIA SANITÁRIA, TIPO CABINE, EM PAINEL DE GRANILITE, ESPALHADO DE CERÂMICA, COM ARGAMASSA COLANTE AC RIE, INCLUI SIFÃO DE DESCARGA, AF. 01/2021	M2	R\$ 265,81	11,97	R\$ 3.192,96	R\$ -	0,00	R\$ 3.192,96
15.9	SINAPI	95544	PAINEL SIFÃO, AF. 01/2020	UND	R\$ 58,45	5,00	R\$ 292,25	R\$ -	0,00	R\$ 292,25

*Almir Ribeiro*  
 Eng. Civil  
 CREA 1819847080

Rio Branco Construtora Eireli - EPP  
 Luiz Americo de Miranda Júnior  
 Sócio Diretor Técnico e Administrativo  
 R. Genésio Givili - CREA 13.272/LRJ-E



COMPROMISSO COM AS PESSOAS

**BOLETIM DE MEDIÇÃO Nº 002**

PERÍODO DE MEDIÇÃO

DATA DE INÍCIO: 01/03/2022  
 DATA DE TÉRMINO: 23/03/2022  
 DATA ELABORAÇÃO: 23/03/2022

Empresa: RIO BRANCO CONSTRUTORA EIRELI - EPP  
 Objeto: CONTRATAÇÃO DE EMPRESA DE ENGENHARIA PARA EXECUTAR OS SERVIÇOS DE CONSTRUÇÃO DO CENTRO DE REFERÊNCIA ESPECIALIZADO DE ASSISTÊNCIA SOCIAL - CREAS

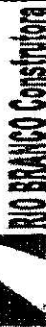

Valor do Contrato: R\$ 576.901,67

Valor Acumulado Medido: R\$ 225.280,04

VISTO FISCALIZAÇÃO PREFEITURA

QUADRO RESUMO  
 VALOR CONTRATO: R\$ 576.901,67  
 VALOR JÁ REALIZADO: R\$ 99.320,40  
 VALOR DO BOLETIM: R\$ 135.959,64  
 VALOR ACUMULADO: R\$ 225.280,04  
 PERCENTUAL REALIZADO: 39,05%  
 SALDO CONTRATUAL: R\$ 351.621,63

Esta Medição

ITEM	TABELA DE REF.	CÓDIGO	DESCRIÇÃO	UND.	PREÇO UNITÁRIO COM BDI	(A) PLANILHA CONTRATUAL QUANT.	(B) TOTAL OBRA COM BDI (R\$)	(C) QUANT.	(D) ACUMULADO ANTERIOR TOTAL COM BDI (R\$)	(E) QUANT.	(F) SALDO CONTRATUAL TOTAL COM BDI (R\$)
16.1.2	SINAPI	9386	ESCAVACAO MANUAL DE VALA COM PROFUNDIDADE MENOR OU IGUAL A 1,30 M. AF_09/2018	M3	R\$ 3,07	28,50	R\$ 87,50	28,50	R\$ 87,50	0,00	R\$ 0,00
16.2.1	SINAPI	85241	LASTRO DE CONCRETO MAGRO, APLICADO EM PISOS OU RADIEIS. ESPESURA DE 5 CM. AF_07/2018	M2	R\$ 25,83	28,50	R\$ 736,15	28,50	R\$ 736,15	0,00	R\$ 0,00
16.2.2	SINAPI	101166	ALVENARIA DE ENGASAMENTO COM BLOCO ESTRUTURAL DE CERÂMICA, DE 14X19X29 CM E ARGAMASSA DE ASSENTAMENTO COM PREPARO EM BETONEIRA. AF_05/2020	M3	R\$ 536,32	22,80	R\$ 12.273,70	22,80	R\$ 12.273,70	0,00	R\$ 0,00
16.2.3	SINAPI	92413	MONTAGEM E DESMONTAGEM DE FORMA DE PILARES RETANGULARES E ESTRUTURAS SIMILARES, PE-DIREITO SIMPLS, EM MADEIRA SERRADA, 4 UTILIZACOES. AF_09/2020	M2	R\$ 95,17	53,76	R\$ 5.116,34	53,76	R\$ 5.116,34	0,00	R\$ 0,00
16.2.4	SINAPI	92778	COLOCAR E ACABAR EM COCA DE UMA ESTRUTURA CONVENCIONAL DE CONCRETO ARMADO, EM EDIFICACAO TERREO, SOB RUA, UTILIZANDO AÇO CA-50 DE 10,0 MM - MONTAGEM. AF_12/2015	KG	R\$ 16,33	157,86	R\$ 2.579,32	157,86	R\$ 2.579,32	0,00	R\$ 0,00
16.2.5	SINAPI	92718	CONCRETAGEM DE PILARES, FCK = 25 MPa, COM USO DE BALDES EM EDIFICACAO COM SECAO MEDIA DE PILARES MENOR OU IGUAL A 0,25 M² - LANÇAMENTO, ADENSAMENTO E ACABAMENTO. AF_12/2015	M3	R\$ 540,35	2,02	R\$ 1.091,69	2,02	R\$ 1.091,69	0,00	R\$ 0,00
16.3.1	SINAPI	87503	ALVENARIA DE VEDACAO DE BLOCOS CERÂMICOS FURADOS NA HORIZONTAL DE EXTERIOR (ESPESURA DOA DE PAREDES COM ÁREA LÍQUIDA MAIOR OU IGUAL A 8M² SEM VAGAS E ARGAMASSA DE ASSENTAMENTO COM PREPARO EM BETONEIRA. AF_06/2014	M2	R\$ 68,01	171,00	R\$ 11.628,71	171,00	R\$ 11.628,71	0,00	R\$ 0,00
16.3.2	SINAPI	87693	CHAPISCO APLICADO EM ALVENARIA (SEM PRESENCIA DE VAGAS) E ESTRUTURAS DE CONCRETO DE FACHADA, COM COLHER DE FERRO, ARGAMASSA TRAÇO 1:3 COM PREPARO MANUAL. AF_09/2014	M2	R\$ 6,42	342,00	R\$ 2.195,64	342,00	R\$ 2.195,64	0,00	R\$ 0,00
16.3.3	SINAPI	87529	MASSA ÚNICA, PARA RECEBIMENTO DE PINTURA, EM ARGAMASSA TRAÇO 1:2,5 - PREPARO MECÂNICO COM BETONEIRA 400L, APLICADA MANUALMENTE EM FACES INTERNAS DE PAREDES, ESPESURA DE 20MM, COM EXECUÇÃO DE TALISCAS. AF_06/2014	M2	R\$ 32,90	171,00	R\$ 5.625,90	171,00	R\$ 5.625,90	0,00	R\$ 0,00
16.3.4	ORSE	4301	ALAMBRADO (HT-2 0MM) COM TELA GALV. 2"X2 (H=1,50M), MONTANTES EM TUBO DE AÇO GALVANIZADO DE 2" A CADA 2M, TUBO DE AÇO GALVANIZADO DE 1" (HORIZONTALS), MURETA (H=0,50M) EM ALVENARIA DE BLOCOS DE CIMENTO REVESTIDA E PINTADA EM PVA LATEX 2 DEMAGS	M	R\$ 422,50	11,20	R\$ 4.732,00	0,00	R\$ 0,00	11,20	R\$ 4.732,00
16.3.5	ORSE	10891	PORTÃO DE ABRIR, 2 FOLHAS, COM QUADRO EM TUBO GALVANIZADO 2", COM BARRA QUADRADA DE 3M" NA VERTICAL E ISOLACIONADOR REDONDOR DE 3/4", INCLUSIVE FECHADURA E OBRABRIDAS	M2	R\$ 467,66	7,98	R\$ 3.731,93	0,00	R\$ 0,00	7,98	R\$ 3.731,93
16.3.6	SINAPI	94992	EXECUÇÃO DE PARSELO (CALÇADA) OU PISO DE CONCRETO COM CONCRETO MOLDADO IN LOCO, FEITO EM OBRA, ACABAMENTO CONVENCIONAL, ESPESURA 6 CM, ARMADO. AF_07/2018	M2	R\$ 76,49	22,50	R\$ 1.720,80	0,00	R\$ 0,00	22,50	R\$ 1.720,80
16.4.1	SINAPI	86465	APLICACAO DE FUNDO SELADOR AGRICULO EM PAREDES, LIMA DEMAO. AF_09/2014	M2	R\$ 2,35	342,00	R\$ 803,70	0,00	R\$ 0,00	342,00	R\$ 803,70
16.4.2	SINAPI	86468	APLICACAO MANUAL DE PINTURA COM TINTA LATEX AGRICOLA EM PAREDES, DUAS DEMAGS. AF_09/2014	M2	R\$ 13,87	342,00	R\$ 4.749,54	0,00	R\$ 0,00	342,00	R\$ 4.749,54
							<b>TOTAIS</b>		<b>859.320,40</b>		<b>225.280,04</b>

*Almir Ribeiro*  
 Almir Ribeiro  
 Eng. Civil  
 CREA 1819847080

*Rio Branco Construtora Eireli - EPP*  
 Rio Branco Construtora Eireli - EPP  
 Sécio Diretor Técnico e Administrativo  
 Engenheiro Civil - CREA 23.272.072



PREFEITURA MUNICIPAL DE GRAVATÁ

SECRETARIA DE INFRAESTRUTURA

TABELA DE REFERÊNCIA: SINAPI ABRIL/2021 - ORSE ABRIL/2021

DATA: AÇO/2021



CONSTRUÇÃO DO CENTRO DE REFERÊNCIA ESPECIALIZADO DE ASSISTÊNCIA SOCIAL -

MEMÓRIA DE CÁLCULO - 2º BM

ITEM			DESCRIÇÃO	UNID.	UNIDADES			TOTAL
<b>ADMINISTRAÇÃO LOCAL E SERVIÇOS PRELIMINARES</b>								
1.1	SINAPI	90777	ENGENHEIRO CIVIL DE OBRA JUNIOR COM ENCARGOS COMPLEMENTARES	II	CARGA HORÁRIA SEMANAL	SEMANAS		TOTAL
			Carga horária		8,50	4,00		34,00
			<b>TOTAL</b>					<b>34,00</b>
<b>FUNDAÇÃO</b>								
3.2	SINAPI	92270	FABRICAÇÃO DE FORMA PARA VIGAS, COM MADEIRA SERRADA, E = 25 MM. AF_09/2020	M2	PERÍMETRO	FACIS	LARGURA (M)	REPETIÇÃO
			VIGAS BALDRAME (15X30)		111,48	0,30		2,00
			<b>TOTAL</b>					<b>66,89</b>
3.4	SINAPI	96546	ARMAÇÃO DE BLOCO, VIGA BALDRAME OU SAPATA UTILIZANDO AÇO CA-50 DE 10 MM - MONTAGEM. AF_06/2017	KG	COMPRIMENTO	QUANTIDADE DE VERGALHÕES POR ELEMENTO ESTRUTURAL	MASSA ESPECÍFICA LINEAR(KG/M)	REPETIÇÃO
			Anexão das vigas baldrame - conforme projeto					130,50
			<b>TOTAL</b>					<b>130,50</b>
3.6	SINAPI	92759	ARMAÇÃO DE PILAR OU VIGA DE UMA ESTRUTURA CONVENCIONAL DE CONCRETO ARMADO EM UMA EDIFICAÇÃO TERREA OU SOBRADO UTILIZANDO AÇO CA-60 DE 5,8 MM - MONTAGEM. AF_12/2015	KG				REPETIÇÃO
			Estribos das vigas baldrame - conforme projeto					124,41
			<b>TOTAL</b>					<b>124,41</b>
3.8	SINAPI	92724	CONCRETAGEM DE VIGAS E LAJES, FCK=20 MPA, PARA LAJES PREMOLDADAS COM USO DE BOMBA EM EDIFICAÇÃO COM ÁREA MÉDIA DE LAJES MAIOR QUE 20 M² - LANÇAMENTO, ADENSAMENTO E ACABAMENTO. AF_12/2015	M3	COMPRIMENTO	ALTURA	LARGURA	
			Concretagem das vigas baldrames		140,82	0,15	0,3	6,24
			<b>TOTAL</b>					<b>6,24</b>
<b>ESTRUTURAS</b>								
4.1	SINAPI	92269	FABRICAÇÃO DE FORMA PARA PILARES E ESTRUTURAS SIMILARES, EM MADEIRA SERRADA, E=25 MM. AF_09/2020	M2	COMPRIMENTO	ALTURA	QUANT.	
			22 Pilares terra/superior		110	3,22	22,00	77,92
			<b>TOTAL</b>					<b>77,92</b>
4.2	SINAPI	92778	ARMAÇÃO DE PILAR OU VIGA DE UMA ESTRUTURA CONVENCIONAL DE CONCRETO ARMADO EM UMA EDIFICAÇÃO TERREA OU SOBRADO UTILIZANDO AÇO CA-50 DE 10,0 MM - MONTAGEM. AF_12/2015	KG	COMPRIMENTO	QUANTIDADE DE VERGALHÕES POR ELEMENTO ESTRUTURAL	MASSA ESPECÍFICA LINEAR(KG/M)	
			Anexão das vigas da cobertura		140,82	7,00	0,617	608,20
			<b>TOTAL</b>					<b>608,20</b>
4.3	SINAPI	92759	ARMAÇÃO DE PILAR OU VIGA DE UMA ESTRUTURA CONVENCIONAL DE CONCRETO ARMADO EM UMA EDIFICAÇÃO TERREA OU SOBRADO UTILIZANDO AÇO CA-60 DE 5,0 MM - MONTAGEM. AF_12/2015	KG	COMPRIMENTO	QUANTIDADE DE ESTRIBO POR CATEGORIA	MASSA ESPECÍFICA LINEAR(KG/M)	
			Resumo de aço dos pilares					130,09
			<b>TOTAL</b>					<b>130,09</b>
4.4	SINAPI	92718	CONCRETAGEM DE PILARES, FCK = 25 MPA, COM USO DE BALDES EM EDIFICAÇÃO COM SEÇÃO MÉDIA DE PILARES MENOR OU IGUAL A 0,25 M² - LANÇAMENTO, ADENSAMENTO E ACABAMENTO. AF_12/2015	M3	QUANT.	ALTURA	AREA	
			22 Pilares terra/superior		22,00	3,22	0,06	4,24
			<b>TOTAL</b>					<b>4,25</b>

*Almir Ribeiro*  
**Almir Ribeiro**  
 Eng. Civil  
 CREA 1819847080

Rio Branco Construtora Eireli - EPP  
 Luiz Américo de Miranda Júnior  
 Sócio Diretor Técnico e Administrativo  
 Registro Profissional - CREA 23.272 L-2E

4.5	SINAPI	92724	CONCRETAGEM DE VIGAS E LAJES, FCK=20 MPA, PARA LAJES PREMOLDADAS COM USO DE BOMBA EM EDIFICAÇÃO COM ÁREA MÉDIA DE LAJES MAIOR QUE 20 M² - LANÇAMENTO, ADENSAMENTO E ACABAMENTO. AF_12/2015	M3	COMPRIMENTO	ALTURA	LARGURA		
			Concretagem das vigas de cobertura		140,82	0,15	0,40		8,45
			TOTAL						8,45
4.6	SINAPI	101963	LAJE PRÉ-MOLDADA UNIDIRECIONAL, BIAPOIADA, PARA PISO, ENCHIMENTO EM CERÂMICA, VIGOTA CONVENCIONAL, ALTURA TOTAL DA LAJE (ENCHIMENTO+CAPA) (8+4). AF_11/2020	M2	ÁREA				
			Laje do térreo		220,91				220,91
			TOTAL						220,91
4.8	SINAPI	98557	IMPERMEABILIZAÇÃO DE SUPERFÍCIE COM EMULSÃO ASFÁLTICA, 2 DEMÃOS AF_06/2018	M2	COMPRIMENTO	FACE IMPERMEABILIZADA			
			Impermeabilização das vigas baldrame		140,82	0,60			84,49
			TOTAL						84,49
<del>SERVIÇOS EM ALVENARIA</del>									
5.5	SINAPI	87504	ALVENARIA DE VEDAÇÃO DE BLOCOS CERÂMICOS FURADOS NA HORIZONTAL DE 9X19X19CM (ESPESSURA 9CM) DE PAREDES COM ÁREA LÍQUIDA MAIOR OU IGUAL A 6M² COM VÃOS E ARGAMASSA DE ASSENTAMENTO COM PREPARO MANUAL. AF_06/2014	M2	COMPRIM. (M)	ALTURA (M)			
			PAREDE EXTERNA		67,49	4,00			269,96
			CAIXA D'ÁGUA		12,69	2,80			35,53
			SALA MULTIFUNSO		16,97	2,80			47,52
			S. AT. FAMILIAR 1		7,03	2,80			19,68
			S. AT. FAMILIAR 2		7,03	2,80			19,68
			WC PNL		3,20	2,80			8,96
			WC PNL		3,20	2,80			8,96
			COFA		5,73	2,80			16,04
			WC FEMININO		6,13	2,80			17,16
			WC MASCULINO		4,98	2,80			13,94
			S. A.F. INDIVIDUAL		6,02	2,80			16,86
			S. AF. INDIVIDUAL		6,09	2,80			17,05
			S. ADMINISTRAÇÃO/COORDENAÇÃO		3,01	2,80			8,43
			TOTAL						199,77

  
**Almir Ribeiro**  
 Eng. Civil  
 CREA 1819847080

Rio Branco Construtora Eireli - EPP  
 Luiz Américo de Miranda Júnior  
 Sócio Diretor Técnico e Administrativo  
 Engenheiro Civil - CREA 23.272 G-PE

<b>RELATÓRIO FOTOGRAFICO</b>	PREFEITURA MUNICIPAL DE GRAVATÁ	BM 02
Obra: Contratação de empresa de engenharia para executar os serviços de construção do centro de referência especializado de assistência social - CREAS.		
 <b>RIO BRANCO Construtora</b>	 <b>GRAVATÁ</b> PREFEITURA MUNICIPAL COMPROMISSO COM AS PESSOAS	

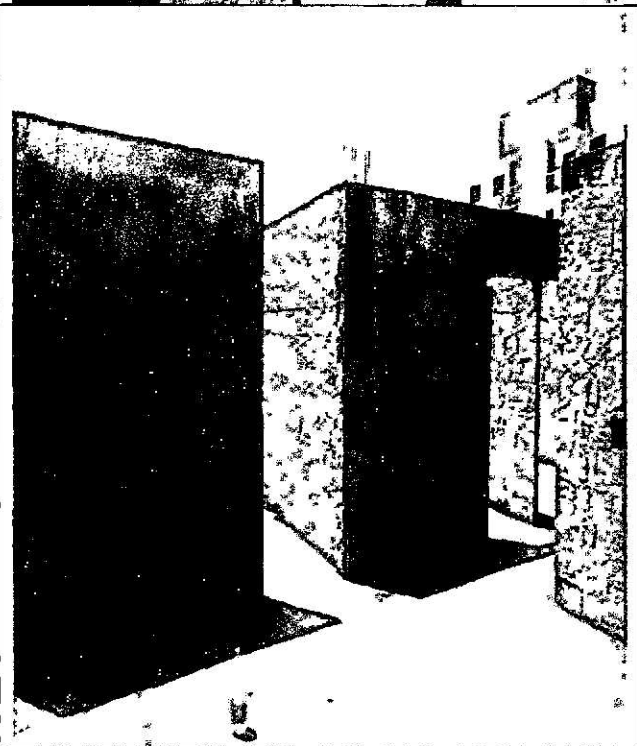
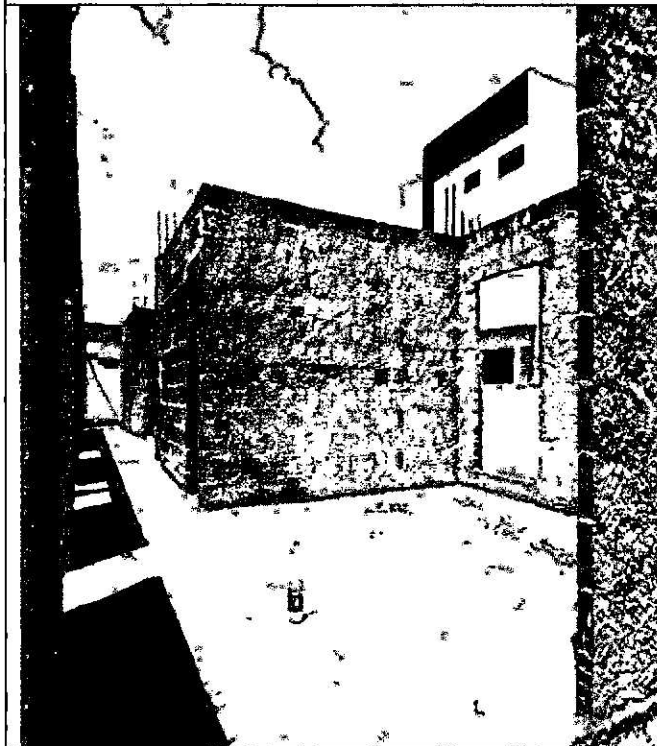
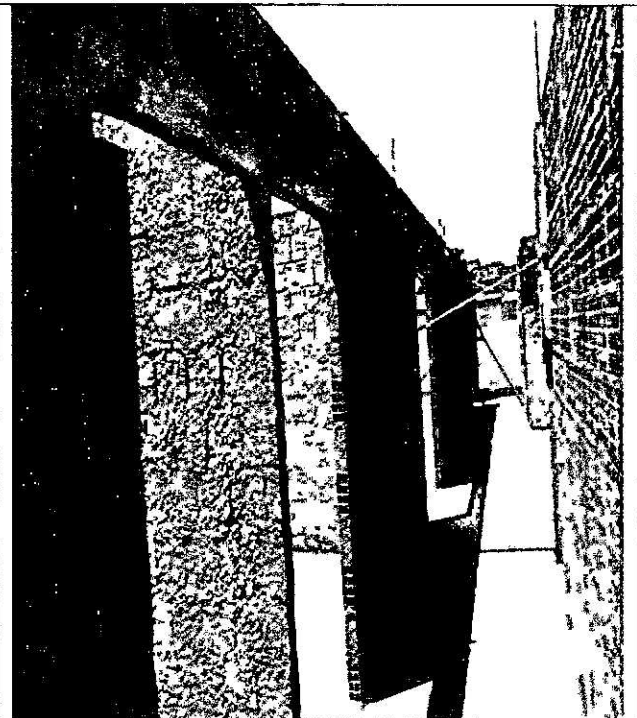
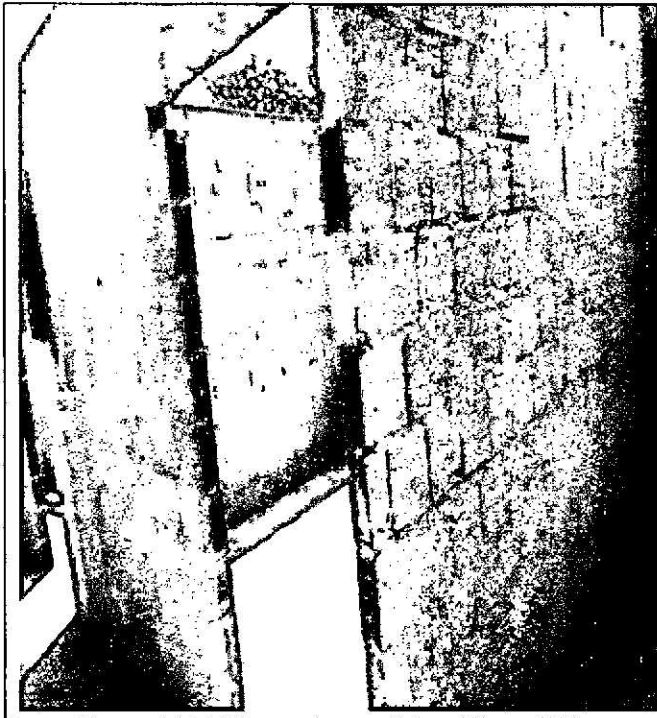

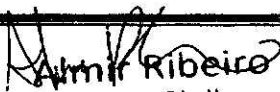
  
**Admir Ribeiro**  
 Eng. Civil  
 CREA 1819847080

Rio Branco Construtora Eireli - EPP  
 Luiz Américo de Miranda Júnior  
 Sócio Diretor Técnico e Administrativo  
 Engenheiro Civil - CREA 25.272 L.F.2

<b>RELATÓRIO FOTOGRÁFICO</b>	PREFEITURA MUNICIPAL DE GRAVATÁ	BM 02
Obra: Contratação de empresa de engenharia para executar os serviços de construção do centro de referência especializado de assistência social – CREAS.		
 <b>RIO BRANCO Construtora</b>	 <b>GRAVATÁ</b> PREFEITURA MUNICIPAL COMPROMISSO COM AS PESSOAS	

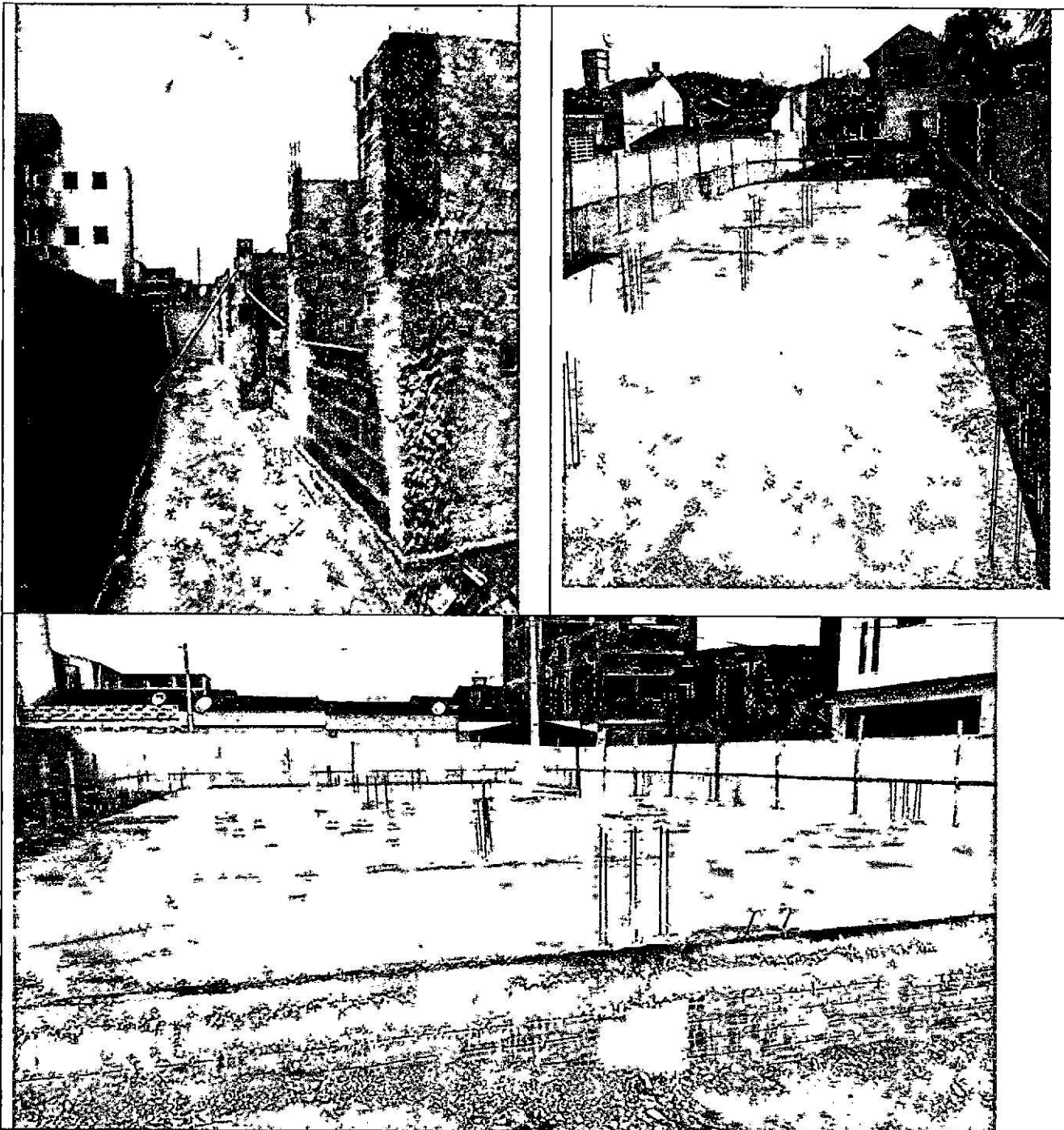

  
**Almir Ribeiro**  
 Eng. Civil  
 CREA 1819847080

Rio Branco Construtora Eireli - EPP  
 Luis Américo de Miranda Júnior  
 Sócio Diretor Técnico e Administrativo  
 Engenheiro Civil - CREA 23.2721-05



**MINISTÉRIO DA FAZENDA**  
**Secretaria da Receita Federal do Brasil**  
**Procuradoria-Geral da Fazenda Nacional**

**CERTIDÃO POSITIVA COM EFEITOS DE NEGATIVA DE DÉBITOS RELATIVOS AOS TRIBUTOS  
FEDERAIS E À DÍVIDA ATIVA DA UNIÃO**

**Nome: RIO BRANCO CONSTRUTORA EIRELI**  
**CNPJ: 02.951.249/0001-08**

Ressalvado o direito de a Fazenda Nacional cobrar e inscrever quaisquer dívidas de responsabilidade do sujeito passivo acima identificado que vierem a ser apuradas, é certificado que:

1. constam débitos administrados pela Secretaria da Receita Federal do Brasil (RFB) com exigibilidade suspensa nos termos do art. 151 da Lei nº 5.172, de 25 de outubro de 1966 - Código Tributário Nacional (CTN), ou objeto de decisão judicial que determina sua desconsideração para fins de certificação da regularidade fiscal, ou ainda não vencidos; e
2. não constam inscrições em Dívida Ativa da União (DAU) na Procuradoria-Geral da Fazenda Nacional (PGFN).

Conforme disposto nos arts. 205 e 206 do CTN, este documento tem os mesmos efeitos da certidão negativa.

Esta certidão é válida para o estabelecimento matriz e suas filiais e, no caso de ente federativo, para todos os órgãos e fundos públicos da administração direta a ele vinculados. Refere-se à situação do sujeito passivo no âmbito da RFB e da PGFN e abrange inclusive as contribuições sociais previstas nas alíneas 'a' a 'd' do parágrafo único do art. 11 da Lei nº 8.212, de 24 de julho de 1991.

A aceitação desta certidão está condicionada à verificação de sua autenticidade na Internet, nos endereços <<http://rfb.gov.br>> ou <<http://www.pgfn.gov.br>>.

Certidão emitida gratuitamente com base na Portaria Conjunta RFB/PGFN nº 1.751, de 2/10/2014.  
Emitida às 08:24:31 do dia 02/12/2021 <hora e data de Brasília>.  
Válida até 31/05/2022.

Código de controle da certidão: **5A2E.9061.0560.E7D2**  
Qualquer rasura ou emenda invalidará este documento.



## CERTIDÃO DE REGULARIDADE FISCAL

Número da Certidão: 2022.000000445437-50

Data de Emissão: 17/01/2022

## DADOS DO REQUERENTE

CNPJ: 02.951.249/0001-08

Certificamos, observadas as disposições da legislação vigente e de acordo com os registros existentes neste órgão, que o requerente acima identificado está em situação **REGULAR** perante a Fazenda Pública Estadual. A referida identificação não pertence a contribuinte com inscrição ativa no Cadastro de Contribuintes do Estado de Pernambuco.

A presente certidão não compreende débitos cuja exigibilidade esteja suspensa, nem exclui o direito da Fazenda Pública Estadual, a qualquer tempo, cobrar valores a ela porventura devidos pelo referido requerente.

Esta certidão é válida até **16/04/2022** devendo ser confirmada sua autenticidade através do serviço "ARE VIRTUAL" na página [www.sefaz.pe.gov.br](http://www.sefaz.pe.gov.br).

**Inválida para licitação no que se refere ao fornecimento de mercadorias ou prestação de serviços de transporte interestadual e intermunicipal ou comunicação não compreendidos na competência tributária dos municípios se o requerente supracitado estiver localizado em Pernambuco.**



## Certidão Negativa Débitos Fiscais

1. Identificação Social/Name

RIO BRANCO CONSTRUTORA EIRELI EPP

2. CMC

406.616-2

3. Endereço

RUA MIN NELSON HUNGRIA, 63 SALA 0402 EDF NELSON HUNGRIA CENTER  
BAIRRO BOA VIAGEM, CEP 51020-100, RECIFE-PE

4. CNPJ/CPF

02.951.249/0001-08

5. Atividade Econômica

- 4120-40-0 CONSTRUÇÃO DE EDIFÍCIOS
- 8130-30-0 ATIVIDADES PAISAGÍSTICAS
- 4211-10-1 CONSTRUÇÃO DE RODOVIAS E FERROVIAS
- 422-00-0 CONSTRUÇÃO DE OBRAS-DE-ARTE ESPECIAIS
- 4213-80-0 OBRAS DE URBANIZAÇÃO - RUAS, PRAÇAS E CALÇADAS
- 6810-20-1 COMPRA E VENDA DE IMÓVEIS PRÓPRIOS
- 4221-90-1 CONSTRUÇÃO DE BARRAGENS E REPRESAS PARA GERAÇÃO DE ENERGIA ELÉTRICA
- 4221-90-2 CONSTRUÇÃO DE ESTAÇÕES E REDES DE DISTRIBUIÇÃO DE ENERGIA ELÉTRICA
- 4221-90-3 MANUTENÇÃO DE REDES DE DISTRIBUIÇÃO DE ENERGIA ELÉTRICA
- 4221-90-4 CONSTRUÇÃO DE ESTAÇÕES E REDES DE TELECOMUNICAÇÕES
- 4221-90-5 MANUTENÇÃO DE ESTAÇÕES E REDES DE TELECOMUNICAÇÕES
- 4222-70-1 CONST DE REDES DE ABAST DE ÁGUA, COL DE ESGOT E CONST CORREL, EXC OBRAS DE IRRIGA
- 4223-50-0 CONSTRUÇÃO DE REDES DE TRANSPORTES POR DUTOS, EXCETO PARA ÁGUA E ESGOTO
- 4291-00-0 OBRAS PORTUÁRIAS, MARÍTIMAS E FLUVIAIS
- 4292-80-1 MONTAGEM DE ESTRUTURAS METÁLICAS
- 4292-80-2 OBRAS DE MONTAGEM INDUSTRIAL
- 4299-50-1 CONSTRUÇÃO DE INSTALAÇÕES ESPORTIVAS E RECREATIVAS
- 4299-59-9 OUTRAS OBRAS DE ENGENHARIA CIVIL NÃO ESPECIFICADAS ANTERIORMENTE
- 4311-80-1 DEMOLIÇÃO DE EDIFÍCIOS E OUTRAS ESTRUTURAS
- 4312-60-0 PERFURAÇÕES E SONDAJENS
- 4313-40-0 OBRAS DE TERRAPLENAGEM
- 4319-30-0 SERVIÇOS DE PREPARAÇÃO DO TERRENO NÃO ESPECIFICADOS ANTERIORMENTE
- 4321-50-0 INSTALAÇÃO E MANUTENÇÃO ELÉTRICA
- 4322-30-1 INSTALAÇÕES HIDRÁULICAS, SANITÁRIAS E DE GÁS
- 4322-30-2 INSTALAÇÃO E MANUTENÇÃO DE SIST CENTRAIS DE AR CONDIC, DE VENTIL E REFRIGERAÇÃO
- 4322-30-3 INSTALAÇÕES DE SISTEMA DE PREVENÇÃO CONTRA INCÊNDIO
- 4329-10-1 INSTALAÇÃO DE PAINÉIS PUBLICITÁRIOS
- 4329-10-3 Instalação, manutenção e reparação de elevadores, escadas e esteiras rolantes
- 4329-10-4 MONTAG E INST DE SIST E EQUIP DE ILUM E SINALIZ EM VIAS PÚBLICAS, PORTOS E AEROPORTOS
- 4330-40-1 IMPERMEABILIZAÇÃO EM OBRAS DE ENGENHARIA CIVIL
- 4330-40-4 SERVIÇOS DE PINTURA DE EDIFÍCIOS EM GERAL
- 4391-60-0 OBRAS DE FUNDAÇÕES
- 4399-10-1 ADMINISTRAÇÃO DE OBRAS
- 4399-10-2 MONTAGEM E DESMONTAGEM DE ANDAIMES E OUTRAS ESTRUTURAS TEMPORÁRIAS
- 4399-10-5 PERFURAÇÃO E CONSTRUÇÃO DE POÇOS DE ÁGUA
- 7711-00-0 LOCAÇÃO DE AUTOMÓVEIS SEM CONDUTOR
- 7739-09-9 ALUGUEL DE OUTRAS MÁQUINAS E EQUIP COM E INDUST N/ ESP ANTERIORM, SEM OPERADOR
- 7732-20-1 ALUGUEL DE MÁQUINAS E EQUIPAMENTOS PARA CONSTRUÇÃO SEM OPERADOR, EXC ANDAIMES
- 7732-20-2 ALUGUEL DE ANDAIMES
- 6822-60-0 GESTÃO E ADMINISTRAÇÃO DA PROPRIEDADE IMOBILIÁRIA
- 7112-00-0 SERVIÇOS DE ENGENHARIA
- 7111-10-0 SERVIÇOS DE ARQUITETURA

6. Descrição

Certifico, de acordo com a legislação em vigor e na conformidade com os registros cadastrais / fiscais, nesta data, que o contribuinte de que trata a presente certidão está regularizado com o erário municipal no que concerne aos lançamentos relativos aos tributos

municipais.

7. Reserva

\* \* \* \* \*

8. Validade/Autenticidade

Esta certidão é válida por 60 (sessenta) dias a contar da data de sua expedição e sua autenticidade deverá ser confirmada na página [portalfinancas.recife.pe.gov.br/certidoes](http://portalfinancas.recife.pe.gov.br/certidoes)

Certidão equivalente ao Certificado de Regularidade Fiscal, nos termos da Lei 8.666/93 e abrange as esferas administrativa e judicial (dívida ativa)

A Prefeitura do Recife poderá cobrar e inscrever quaisquer dívidas de responsabilidade do sujeito passivo, acima identificado, que vierem a ser apuradas.

9. Código de Autenticidade

780.4939.6360

10. Expedida em

Recife, 02 de MARÇO de 2022

11. Certidão emitida com base nos pagamentos registrados até

23 de FEVEREIRO de 2022



[Voltar](#)[Imprimir](#)**CAIXA**  
CAIXA ECONÔMICA FEDERAL**Certificado de Regularidade do  
FGTS - CRF.**

**Inscrição:** 02.951.249/0001-08  
**Razão Social:** RIO BRANCO CONSTRUTORA EIRELI EPP  
**Endereço:** R MINISTRO NELSON HUNGRIA 63 SL 402 / BOA VIAGEM / RECIFE / PE / 51020-100

A Caixa Econômica Federal, no uso da atribuição que lhe confere o Art. 7, da Lei 8.036, de 11 de maio de 1990, certifica que, nesta data, a empresa acima identificada encontra-se em situação regular perante o Fundo de Garantia do Tempo de Serviço - FGTS.

O presente Certificado não servirá de prova contra cobrança de quaisquer débitos referentes a contribuições e/ou encargos devidos, decorrentes das obrigações com o FGTS.

**Validade:** 16/03/2022 a 14/04/2022

**Certificação Número:** 2022031618201460370753

Informação obtida em 21/03/2022 09:10:57

A utilização deste Certificado para os fins previstos em Lei esta condicionada a verificação de autenticidade no site da Caixa: [www.caixa.gov.br](http://www.caixa.gov.br)



PREFEITURA DO RECIFE  
SECRETARIA DE FINANÇAS  
GOTM - Gerência Operacional de Tributos Mercantis

### CIM - CARTÃO DE INSCRIÇÃO MUNICIPAL

COMPETÊNCIA	VALIDADE	SITUAÇÃO	PENALTIAS	DATA CADASTRAMENTO
2022/01	10/08/2022	ATIVO SEM ALVARÁ	NÃO	21/05/2009

OFFICINA	INSCRIÇÃO MERCANTIL	NUMERAÇÃO SOCIAL E NOME FANTASIA
02.951.249/0001-08	406.616-2	RIO BRANCO CONSTRUTORA EIRELI EPP

NATUREZA JURÍDICA	C/MAIL	FONE
EMPRESA INDIVIDUAL DE RESPONSABILIDADE LIMITADA (DE NATUREZA EMPRESÁRIA)		

SEQUENCIAL IMOBILIAR	ENDEREÇO DO ESTABELECIMENTO
687683-8	RUA MIN NELSON HUNGRIA 63 SALA 0402 EDP NELSON HUNGRIA CENTER BOA VIAGEM 51020-100 RECIFE PERNAMBUCO
TIPO EMPRESA	ENDEREÇO DE CORRESPONDÊNCIA
CONVENCIONAL	RUA MIN NELSON HUNGRIA 63 SALA 0402 EDP NELSON HUNGRIA CENTER BOA VIAGEM 51020-100 RECIFE PERNAMBUCO
ATIVIDADE(S)	
CONSTRUÇÃO DE EDIFÍCIOS AP ATIVIDADES PAISAGÍSTICAS APP	

INSCRIÇÃO	DATA DE VIGÊNCIA	VALOR DO IMPOSTO	DATA DE PAGAMENTO

ACRÉSCIMO DE 10,67% EM RELAÇÃO A 2021 COM BASE NO IPCA (LEI 16.507/2000).  
VERIFIQUE A DATA DE VALIDADE DO CIM. PAGAMENTOS DEVEM SER EFETUADOS NA REDE BANCÁRIA AUTORIZADA OU NAS CASAS LOTÉRICAS.  
UTILIZE O 0800 0811255 PARA ATUALIZAR TELEFONES, E-MAIL E PARA TIRAR DÚVIDAS. TENHA EM MÃOS A INSCRIÇÃO MERCANTIL.



PODER JUDICIÁRIO  
JUSTIÇA DO TRABALHO

### CERTIDÃO NEGATIVA DE DÉBITOS TRABALHISTAS

Nome: RIO BRANCO CONSTRUTORA EIRELI (MATRIZ E FILIAIS)

CNPJ: 02.951.249/0001-08

Certidão n°: 1702952/2022

Expedição: 17/01/2022, às 17:32:00

Validade: 15/07/2022 - 180 (cento e oitenta) dias, contados da data de sua expedição.

Certifica-se que RIO BRANCO CONSTRUTORA EIRELI (MATRIZ E FILIAIS), inscrito(a) no CNPJ sob o n° 02.951.249/0001-08, NÃO CONSTA do Banco Nacional de Devedores Trabalhistas.

Certidão emitida com base no art. 642-A da Consolidação das Leis do Trabalho, acrescentado pela Lei n° 12.440, de 7 de julho de 2011, e na Resolução Administrativa n° 1470/2011 do Tribunal Superior do Trabalho, de 24 de agosto de 2011.

Os dados constantes desta Certidão são de responsabilidade dos Tribunais do Trabalho e estão atualizados até 2 (dois) dias anteriores à data da sua expedição.

No caso de pessoa jurídica, a Certidão atesta a empresa em relação a todos os seus estabelecimentos, agências ou filiais.

A aceitação desta certidão condiciona-se à verificação de sua autenticidade no portal do Tribunal Superior do Trabalho na Internet (<http://www.tst.jus.br>).

Certidão emitida gratuitamente.

#### INFORMAÇÃO IMPORTANTE

Do Banco Nacional de Devedores Trabalhistas constam os dados necessários à identificação das pessoas naturais e jurídicas inadimplentes perante a Justiça do Trabalho quanto às obrigações estabelecidas em sentença condenatória transitada em julgado ou em acordos judiciais trabalhistas, inclusive no concernente aos recolhimentos previdenciários, a honorários, a custas, a emolumentos ou a recolhimentos determinados em lei; ou decorrentes de execução de acordos firmados perante o Ministério Público do Trabalho ou Comissão de Conciliação Prévia.

SEFIP



Comprovante de Transação Bancária

FGTS
Data da operação: 07/03/2022
Nº Controle: 938.458.200.440.448.958 | Autenticação Bancária: 065.031.781

Conta de débito: Agência: 2518 | Conta: 22192-9 | Tipo: Conta-Corrente
Empresa: rio branco construtora ltda | CNPJ: 002.951.249/0001-08

Código de barras: 85800000020-8 14200180220-0 30766220080-9 29512490001-0
Empresa / Órgão: FGTS/GRF C/TOMADOR
IDENTIF. EMPRESA: 802951249
CNPJ/CEI:
Cod. convênio: 0180
Competência: 02/2022
Data de validade: 07/03/2022
Data de débito: 07/03/2022
Valor do pagamento: R\$ 2.014,20

A transação acima foi realizada por meio do Bradesco Net Empresa.
O lançamento consta no extrato de Conta-Corrente do cliente rio branco construtora ltda, junto à Agência 2518, da data de pagamento.
Esse documento serve como comprovante de pagamento. Portanto, ele deverá ser guardado juntamente com a guilá que originou o pagamento, para apresentação ao(s) Órgão(s) fiscalizados, quando solicitado.

Autenticação

TKKsED7F 4vNdr\*\*a o2TARH0d cbemciwS o6PUvX6z DShVxDfo EZAY1Iur 9aw48K1x
i1mCTcmZ bFzcoPpS nurZ5JTG K\*2J\*FKq dNqCdeq ocGwW79U pv5uenfa JOEFuJTR
9em9iGLJ WICdzLa8 woIKevof IAjpytJh Kcx8Pc9t qa6UNFtz 00500722 00.10001

Table with SAC - Serviço de Apoio ao Cliente, Ouvidoria, Deficiente Auditivo ou de Fala, and Demais telefones.

TELEFONE
31) 32227482
COTA FGTS
8
DE VALIDADE
/03/2022

CÂNICA



GRF - GUIA DE RECOLHIMENTO DO FGTS
GERADA EM 03/03/2022 - 07:45:31

FUNDO DE GARANTIA DO TEMPO DE SERVIÇO
SEFIP - SEFIP 8.40

Main table with columns for RAZÃO SOCIAL/NOME, CDD RECOLHIMENTO, 04-SIMPLES, 05-REMUNERAÇÃO, 06-QUDE TRABALHADORES, 07-ALÍQUOTA FGTS, 09-ID RECOLHIMENTO, 10-INSCRIÇÃO/TIPO, 11-COMPETÊNCIA, 12-DATA DE VALIDADE, 13-DEPÓSITO + CONTRIB SOCIAL, 14-ENCARGOS, 15-TOTAL A RECOLHER.

\*\*VALOR FGTS A RECOLHER ATÉ O DIA 07/03/2022\*\*

65800000208 142001802200 307662200809 295124900010

AUTENTICAÇÃO MECÂNICA

