



PREFEITURA MUNICIPAL DE GRAVATÁ

11.049.830/0001-20

6672004-4

Nota de Subempenho

0374/001

Dados do Fornecedor

Código 36012	Nome do Fornecedor RIO BRANCO CONSTRUTORA EIRELI-EPP		
Endereço	Cidade GRAVATÁ	U.F. PE	
C.N.P.J./C.P.F. 02.951.249/0001-08	Dados bancários BANCO:	AGÊNCIA:	CONTA Nº:

Especificação do Material ou Serviço

Descrição do Empenho VALOR EMPENHADO REFERENTE A CONTRATAÇÃO DE EMRESA PARA EXECUÇÃO DOS SEVRICHOS DE CONSTRUÇÃO DA CLINICA VETERINARIA NO MUNICIPIO DE GRAVATA - PE . REFERENTE A 1 MEDIÇÃO - NF 518	Valor Bruto R\$: 45.198,25
--	------------------------------------

Código	Classificação da Despesa Empenhada	Ficha: 453
02 02 12 00 4.4.90.51.99 15.451.1506.1312.0000	PODER EXECUTIVO SECRETARIA DE OBRAS E SERVIÇOS PÚBLICOS OUTRAS OBRAS E INSTALAÇÕES Construção, Requalificação e/ou Reforma de Espaços e Equipamentos Públicos	
0 05 28	Recursos nao Destinados a Contrapartida TRANSFERÊNCIAS E CONVÊNIOS FEDERAIS-VINCULADOS Transfêrencias de Outros Convênios	

Dados do Empenho

Tipo de Empenho GL - Global	Data da Emissão 18/05/2023	Vencimento 18/05/2023	Saldo Anterior:	171.768,94
Licitação (modalidade) OUTRO NÃO	Nº da Licitação	Processo	Valor do Subempenho:	45.198,25
Requisição	Documento		Saldo Atual:	126.570,69

Descontos	ISS - PRESTADOR PM 1.988,72 IRRF- OUTROS RENDIMENTOS-PRINCIPA 677,97	ISS - PRINCIPAL 1.355,95	Valor Liquido R\$: 41.175,61
-----------	---	--------------------------	--

VALOR A SER PAGO R\$ **41.175,61**
 quarenta e um mil, cento e setenta e cinco reais e sessenta e um centavos *****

Deduzido da dotação própria Data: 18/05/2023 Milton Diretor de Finanças SERVIÇO MUNICIPAL DE GRAVATÁ	Atesto que conferi e recebi o(s) material(ais)/serviço(s) Ricardo L. Malta Filho Secretário de Infraestrutura, Mobilidade e Controle Urbano
Liquidado em: Data: 25/05/23 el Lee Ameco	Pague-se: Data: 25/05/23 Ricardo L. Malta Filho Secretário de Infraestrutura, Mobilidade e Controle Urbano
	Ord. de Crédito Nº: Data: 25/05/23 Fabio Romero da Silva Secretário de Finanças

Conta: 672004-4 Data: 25/05/23	<p align="center">Recibo</p> <p>Recebi(emos) a importancia de R\$ 41.175,61 quarenta e um mil, cento e setenta e cinco reais e sessenta e um centavos *****</p> <p>Correspondente ao Crédito discriminado nesta Nota de Empenho e/ou Ordem de Pagamento. Documento de identificação: RG nº _____ Orgão Emissor: _____ Em: 25/05/23 Assinatura: <i>conforme de Ameco</i></p>
-----------------------------------	--



PREFEITURA MUNICIPAL DE GRAVATÁ

11.049.830/0001-20

Exercício: 2023

ORDEM DE PAGAMENTO

ORDEM DE PAGAMENTO 03714

DATA: 25/05/2023 VENCTO:18/05/2023 PAGTO: 25/05/2023
Credor...: RIO BRANCO CONSTRUTORA EIRELI-EP CNPJ: 02.951.249/0001-08 Cod: 36012
Endereço:
Cidade...: GRAVATA CEP:

Discriminação...:

VALOR EMPENHADO REFERENTE A CONTRATAÇÃO DE EMRESA PARA EXECUÇÃO DOS SEVRIÇOS DE CONSTRUÇÃO DA CLINICA VETERINARIA NO MUNICIPIO DE GRAVATA - PE . REFERENT E A 1 MEDIÇÃO - NF 518

Valor 45.198,25

(quarenta e cinco mil, cento e noventa e oito reais e vinte e cinco centavos) **

Despesa Bruta: R\$ 45.198,25

Table with columns: EMP/SUB N., LOCAL FUNCIONAL, NATUREZA, VALOR, ANULAÇÃO, DESCONTO, LÍQUIDO. Row 1: 374 / 1 GL 021200 15.451.1506.1312.0000 4.4.90.51.00 R\$ 45.198,25 R\$ 0,00 R\$ 4.022,64 R\$ 41.175,61. Row 2: TOTAL R\$ 45.198,25 R\$ 0,00 R\$ 4.022,64 R\$ 41.175,61

Despesa Líquida: R\$ 41.175,61

ORDEM DE PAGAMENTO

PAGUE-SE __/__/__

Pagamento efetuado com o(s) seguinte(s) recurso(s):

Table with columns: Banco, Conta, Cheque, Valor R\$. Row 1: 104 | 00672004-4 | | 41.175,61. Row 2: TOTAL. R\$ 41.175,61

Despesa paga em 25/05/2023 Com os recursos acima discriminados

Tesoureiro

RECIBO: Recebi (emos) o valor constante desse(s) Empenho(s)

/ / Ass: _____ Nome: _____
CGC/CPF: _____

SECRETARIA MUNICIPAL DE OBRAS E SERVIÇOS PÚBLICOS

CI – OBRAS Nº 335/2023	DATA: 18/05/2023
DE: SEINFRA – RICARDO MALTA	PARA: FINANÇAS – FÁBIO ROMERO

ASSUNTO: SOLICITAÇÃO DE PAGAMENTO A EMPRESA CONSTRUTORA RIO BRANCO EIRELI EPP BM Nº 001

Prezado Senhor,

Encaminhamos a V. S^a o boletim de medição Nº 001/2023 para pagamento à empresa **RIO BRANCO CONSTRUTORA EIRELI - EPP**, inscrita no CNPJ nº 02.951.249/0001-08, ganhadora do Processo Licitatório nº 097/2022, Tomada de Preços 022/2022, Contrato 005/2023, cujo objeto é de **CONTRATAÇÃO DE EMPRESA DE ENGENHARIA PARA EXECUTAR OS SERVIÇOS DE CONSTRUÇÃO DA CLÍNICA VETERINÁRIA NO MUNICÍPIO DE GRAVATÁ/PE, período de medição de 24/04/2023 à 16/05/2023**, no valor da medição de **RS 45.198,25** (quarenta e cinco mil e cento e noventa e oito reais e vinte e cinco centavos).

Reiteramos que o pagamento será proveniente de recurso disponibilizado ao município através de emenda do Dep. Augusto Coutinho nº 202227180014, cujos dados bancários são:

Banco: Caixa Econômica Federal
Agência: 0943-1
Conta: 6672004-4

conveniente

Sem mais para o momento, renovamos votos de estima e consideração.

Atenciosamente,

RIO BRANCO CONSTRUTORA LTDA
CNPJ nº 02.951.249/0001-08
Rua Américo de Menezes Junior
Bairro: Engenheiro Oton - CEP: 55.641-200
Gravata - PE

RM

RICARDO L. MALTA FILHO
SECRETÁRIO MUNICIPAL DE OBRAS E SERVIÇOS PÚBLICOS

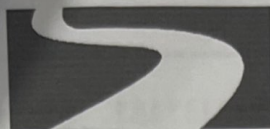

RIO BRANCO Construtora

RECIBO

Valor Bruto R\$ 45.198,25
INSS R\$ 1.988,72
ISS R\$ 1.355,95
IR R\$ 677,97
Líquido a receber R\$ 41.175,61

Recebemos da Prefeitura Municipal de Gravatá, a importância supra de R\$ 45.198,25 (quarenta e cinco mil, cento e noventa e oito reais e vinte e cinco centavos) referente ao pagamento da Nota Fiscal Nº 518, relativo a 1ª medição do contrato nº 005/2022, referente a execução dos serviços de construção da clínica veterinária no município de Gravatá/PE, conforme proposta vencedora da tomada de preço 022/2022 - processo licitatório nº 097/2022, pelo qual damos a mais plena e geral quitação.

Segue abaixo os dados de nossa conta corrente para crédito do referido pagamento:

- ✓ BANCO BRADESCO AG - 2518 C/C - 22192-9 - Rio Branco Construtora Ltda.
- ✓ CAIXA ECONÔMICA FEDERAL: AG - 3018 / OP.003 / C/C - 1702-8

Recife/PE, 18 de maio de 2023.

RIO BRANCO CONSTRUTORA LTDA.
CNPJ nº 02.951.249/0001-08
Luiz Américo de Miranda Júnior
Diretor / Engenheiro Civil - CREA 23.272 D/PE
RG: 2.480.099 SSP/PE
CPF: 415.893.514-87

Praça Arsenal da Marinha, 35 Sl. 403 - Recife Antigo Recife PE CEP50030-360
CNPJ: 02.951.249/0001-08 E-mail: riobrancoconstrutora@hotmail.com
Fone/Fax: 81 3034-0010



PREFEITURA DO
RECIFE
SECRETARIA DE FINANÇAS

NFSE

Nota Fiscal de Serviços Eletrônica

Número da Nota

00000518

Data e Hora de Emissão

18/05/2023 09:31:10

Código de Verificação

YSKV-TID2

20230518-025124900105

PRESTADOR DE SERVIÇOS



CPF/CNPJ: **02.951.249/0001-08**

Inscrição Municipal: **406.616-2**

Nome/Razão Social: **RIO BRANCO CONSTRUTORA LTDA EPP**

Endereço: **RUA MIN NELSON HUNGRIA 63, SALA 0402 EDF NELSON HUNGRIA C - BOA VIAGEM - CEP: 51020-100**

Município: **Recife**

UF: **PE**

E-mail: **riobrancoconstrutora@hotmail.com**

TOMADOR DE SERVIÇOS

Nome/Razão Social: **MUNICÍPIO DE GRAVATA**

CPF/CNPJ: **11.049.830/0001-20**

Inscrição Municipal: **---**

Endereço: **R Cleto Campelo - Centro - CEP: 55641-000**

Município: **Gravatá**

UF: **PE**

E-mail: **licitacao.gravata@gmail.com**

DISCRIMINAÇÃO DOS SERVIÇOS

1ª MEDIÇÃO DO CONTRATO Nº 005/2022, REFERENTE A EXECUÇÃO DOS SERVIÇOS DE CONSTRUÇÃO DA CLÍNICA VETERINÁRIA NO MUNICÍPIO DE GRAVATÁ/PE, CONFORME PROPOSTA VENCEDORA DA TOMADA DE PREÇO 0022/2022 - PROCESSO LICITATÓRIO Nº 097/2022.

ART: **PE20230958294**

BASE DE CÁLCULO DO ISS:
MÃO DE OBRA 40% E MATERIAL 60%

RETENÇÕES:
ISS: R\$ 1.355,95
IR: R\$ 677,97
INSS: R\$ 1.988,72

DADOS BANCÁRIOS PARA PAGAMENTO:
BANCO BRADESCO: AG 2518 / C/C 22192-9
CAIXA ECONÔMICA FEDERAL: AG 3018 / OP.003 / C/C 1702-8

Almir Ribeiro
Almir Ribeiro
Eng. Civil

CREA 1819847080
Outras Retenções R\$ 0,00

Retenção de COFINS R\$ 0,00	Retenção de CSLL R\$ 0,00	Retenção de INSS R\$ 1.988,72	Retenção de IRPJ R\$ 677,97	Retenção de PIS R\$ 0,00	Outras Retenções R\$ 0,00
--------------------------------	------------------------------	----------------------------------	--------------------------------	-----------------------------	------------------------------

VALOR TOTAL DO SERVIÇO = R\$ 45.198,25

Código da Atividade Prestada
4120400 - CONSTRUÇÃO DE EDIFÍCIOS

07.05 - Reparação, conservação e reforma de edifícios, estradas, pontes, portos e congêneres (exceto o fornecimento de mercadorias produzidas pelo prestador dos serviços, fora do local da prestação dos serviços, que fica sujeito ao ICMS).

Deduções (R\$)	Desconto Incond. (R\$)	Base de Cálculo (R\$)	Alíquota (%)	Valor do ISS (R\$)	Crédito p/ IPTU (R\$)
18.079,30	0,00	27.118,95	5,00%	1.355,95	0,00

OUTRAS INFORMAÇÕES

- Esta NFS-e foi emitida com respaldo nas Leis 17.407/2008 e 17.408/2008.
- O ISS desta NFS-e será **RETIDO pelo Tomador de Serviço.**
- O ISS desta NFS-e é devido FORA do Município de Recife. Local da prestação do serviço: Gravatá - PE.
- Esta NFS-e não gera crédito.
- CEI / Código da Obra: CO007/2022 / Anotação de Responsabilidade Técnica: PE20220894792



COMPROMISSO COM AS PESSOAS

BOLETIM DE MEDIÇÃO Nº 001

Empresa: RIO BRANCO CONSTRUTORA EIRELI - EPP

Objeto: Contratação de empresa de engenharia para executar os serviços de construção da clínica veterinária no Município de Gravatá/PE.

PERÍODO DE MEDIÇÃO	24/04/2023
DATA DE INÍCIO:	24/08/2023
DATA DE TÉRMINO:	16/05/2023

Esta Medição	Valor Acumulado Medido:	Saldo do Contrato:	Valor do Contrato:
R\$ 45.198,25	R\$ 45.198,25	R\$ 126.570,69	R\$ 171.768,94

VISTO FISCALIZAÇÃO PREFEREITURA

Processo Licitatório: 097/2022

Contrato: 005/2022

BDI: 20,35%

Prazo de execução: 04 (quatro) meses

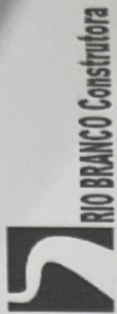

VALOR CONTRATO:	R\$ 171.768,94
VALOR JÁ REALIZADO:	R\$ 0,00
VALOR DO BOLETIM:	R\$ 45.198,25
VALOR ACUMULADO:	R\$ 45.198,25
PERCENTUAL REALIZADO:	26,31%
SALDO CONTRATUAL:	R\$ 126.570,69

PLANILHA DE MEDIÇÃO

ITEM	CÓDIGO	DESCRIÇÃO	FONTE	UND	PREÇO UNITÁRIO COM BDI	(A) PLANILHA CONTRATUAL		(B) ACUMULADO ANTERIOR		(C) ESTA MEDIÇÃO		(D) ACUMULADO ATUAL		(E) SALDO CONTRATUAL	
						QUANT.	TOTAL COM BDI	QUANT.	TOTAL COM BDI	QUANT.	TOTAL COM BDI	QUANT.	TOTAL COM BDI	QUANT.	TOTAL COM BDI
1		FUNDAÇÃO													
1.1	96527	ESCAVAÇÃO MANUAL DE VALA PARA VIGA BALDRAME (INCLUINDO ESCAVAÇÃO PARA COLOCAÇÃO DE FORMAS), AF. 06/2017	SINAPI	M3	R\$ 137,08	16,80	R\$ 2.302,94			16,80	R\$ 2.302,94	16,80	R\$ 2.302,94	0,00	R\$ 0,00
1.2	96539	FABRICAÇÃO, MONTAGEM E DESMONTAGEM DE FORMA PARA VIGA BALDRAME, EM CHAPA DE MADEIRA COMPENSADA RESINADA, E=17 MM, 2 UTILIZAÇÕES, AF. 06/2017	SINAPI	M2	R\$ 140,40	33,52	R\$ 4.706,21			33,52	R\$ 4.706,21	33,52	R\$ 4.706,21	0,00	R\$ 0,00
1.3	96546	ARMAÇÃO DE BLOCO, VIGA BALDRAME OU SAPATA UTILIZANDO AÇO CA-50 DE 10 MM - MONTAGEM, AF. 06/2017	SINAPI	KG	R\$ 17,43	370,00	R\$ 6.449,10			370,00	R\$ 6.449,10	370,00	R\$ 6.449,10	0,00	R\$ 0,00
1.4	96557	CONCRETAGEM DE BLOCOS DE COROAMENTO E VIGAS BALDRAMES, FCK 30 MPa, COM USO DE BOMBA LANÇAMENTO, ADENSAMENTO E ACABAMENTO, AF. 06/2017	SINAPI	M3	R\$ 590,39	8,31	R\$ 4.906,14			8,31	R\$ 4.906,14	8,31	R\$ 4.906,14	0,00	R\$ 0,00
1.5	100324	LASTRO COM MATERIAL GRANULAR (PEDRA BRITADA N.1 E PEDRA BRITADA N.2), APLICADO EM PISOS OU LAJES SOBRE SOLO, ESPESSURA DE '10 CM', AF. 07/2019	SINAPI	M3	R\$ 139,75	48,44	R\$ 6.769,49			48,44	R\$ 6.769,49	48,44	R\$ 6.769,49	0,00	R\$ 0,00
1.6	97088	ARMAÇÃO PARA EXECUÇÃO DE RADIER, PISO DE CONCRETO OU LAJE SOBRE SOLO, COM USO DE TELA Q-32, AF. 09/2021	SINAPI	KG	R\$ 21,18	180,00	R\$ 3.812,40			180,00	R\$ 3.812,40	180,00	R\$ 3.812,40	0,00	R\$ 0,00
1.7	97096	CONCRETAGEM DE RADIER, PISO DE CONCRETO OU LAJE SOBRE SOLO, FCK 30 MPa - LANÇAMENTO, ADENSAMENTO E ACABAMENTO, AF. 09/2021	SINAPI	M3	R\$ 544,25	8,96	R\$ 4.876,48			8,96	R\$ 4.876,48	8,96	R\$ 4.876,48	0,00	R\$ 0,00
2		SUPERESTRUTURA													
2.1	87682	CONTRAPISO EM ARGAMASSA TRAÇO 1:4 (CIMENTO E AREIA), PREPARO MANUAL, APLICADO EM ÁREAS SECAS SOBRE LAJE, NÃO ADERIDO, ACABAMENTO NÃO REFORÇADO, ESPESSURA 5CM, AF. 07/2021	SINAPI	M2	R\$ 65,75	131,86	R\$ 7.351,20				R\$ 0,00	0,00	R\$ 0,00	131,86	R\$ 7.351,20
2.2	92782	ARMAÇÃO DE PILAR OU VIGA DE ESTRUTURA CONVENCIONAL DE CONCRETO ARMADO UTILIZANDO AÇO CA-50 DE 10,0 MM - MONTAGEM, AF. 06/2022	SINAPI	KG	R\$ 15,50	44,00	R\$ 682,00			44,00	R\$ 682,00	44,00	R\$ 682,00	0,00	R\$ 0,00
2.3	103669	CONCRETAGEM DE PILARES, FCK = 25 MPa, COM USO DE BALDES - LANÇAMENTO, ADENSAMENTO E ACABAMENTO, AF. 02/2022	SINAPI	M3	R\$ 872,80	2,00	R\$ 1.745,60			1,69	R\$ 1.475,03	1,69	R\$ 1.475,03	0,31	R\$ 270,57
3.1	100435	RUFO EM FIBROCIMENTO PARA TELHA ONDULADA E = 6 MM, ABA DE 26 CM, INCLUSO TRANSPORTE VERTICAL, EXCETO CONTRARRUFO, AF. 07/2019	SINAPI	M	R\$ 85,50	45,60	R\$ 3.898,80				R\$ 0,00	0,00	R\$ 0,00	45,60	R\$ 3.898,80
3.2	94195	TELHAMENTO COM TELHA CERÂMICA DE ENCAIXE, TIPO PORTUGUESA, COMATE 2 ÁGUAS, INCLUSO TRANSPORTE VERTICAL, AF. 07/2019	SINAPI	M2	R\$ 37,56	118,44	R\$ 4.448,61				R\$ 0,00	0,00	R\$ 0,00	118,44	R\$ 4.448,61

LUIZ AMERICO DE MIRANDA JUNIOR:41589351487

Assinado de forma digital por LUIZ AMERICO DE MIRANDA JUNIOR:41589351487

Dados: 2023.05.18 08:36:03 -03'00'

Almir Ribeiro
Eng. Civil
CREA 1819847080



BOLETIM DE MEDIÇÃO Nº 001

PERÍODO DE MEDIÇÃO
 DATA DE INÍCIO: 24/04/2023
 DATA DE TÉRMINO: 24/08/2023
 DATA ELABORAÇÃO: 16/05/2023

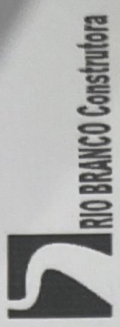

Empresa: RIO BRANCO CONSTRUTORA EIRELI - EPP
 Objeto: Contratação de empresa de engenharia para executar os serviços de construção da clínica veterinária no Município de Gravataí/PE.

Valor Acumulado Medido: R\$ 45.198,25
 Valor do Contrato: R\$ 126.570,69
 Valor do Contrato: R\$ 171.768,94

Valor Acumulado Medido: R\$ 45.198,25
 Valor do Contrato: R\$ 126.570,69
 Valor do Contrato: R\$ 171.768,94

ITEM	CÓDIGO	DESCRIÇÃO	FONTE	UND	PREÇO UNITÁRIO COM BDI	PLANILHA CONTRATUAL (A) PLANILHA CONTRATUAL		PLANILHA DE MEDIÇÃO (B) ACUMULADO ANTERIOR		(C) ESTA MEDIÇÃO		(D) ACUMULADO ATUAL		(E) SALDO CONTRATUAL	
						QUANT.	TOTAL OBRA COM BDI	QUANT.	TOTAL COM BDI	QUANT.	TOTAL COM BDI	QUANT.	TOTAL COM BDI	QUANT.	TOTAL COM BDI
3.3	92548	FABRICAÇÃO E INSTALAÇÃO DE TESOUREIRA INTEIRA EM MADEIRA (NÃO APARELHADA, VAO DE 6 M, PARA TELHA CERÂMICA OU DE CONCRETO, INCLUSIVE LICAMEN TO, AF_07/2019	SINAPI	UN	R\$ 1.397,70	3,00	R\$ 4.193,10	-	R\$ -	-	R\$ 0,00	3,00	R\$ 4.193,10		
3.4	92539	TRAMA DE MADEIRA COMPOSTA POR RIPAS, CAIBROS E TERÇAS PARA TELHADOS DE ATÉ 2 AGUAS PARA TELHA DE ENCAIXE DE CERÂMICA OU DE CONCRETO, INCLUSIVE TRANSPORTE VERTICAL, AF_07/2019	SINAPI	M2	R\$ 72,03	115,29	R\$ 8.304,34	-	R\$ -	-	R\$ 0,00	115,29	R\$ 8.304,34		
3.5	96116	FORRO EM RÉGUAS DE PVC, FRISADO, PARA AMBIENTES COMERCIAIS, INCLUSIVE ESTRUTURA DE FIXAÇÃO, AF_05/2017_P	SINAPI	M2	R\$ 81,98	99,69	R\$ 8.172,59	-	R\$ -	-	R\$ 0,00	99,69	R\$ 8.172,59		
4		REVESTIMENTO/VEDAÇÃO													
4.1	103356	ALVENARIA DE VEDAÇÃO DE BLOCOS CERÂMICOS FURADOS NA HORIZONTAL DE 9X19X29 CM (ESPESURA 9 CM) E ARGAMASSA DE ASSENTAMENTO COM PREPARO EM BETONEIRA, AF_12/2021	SINAPI	M2	R\$ 52,18	313,60	R\$ 16.363,65	-	R\$ -	156,80	R\$ 8.181,82	156,80	R\$ 8.181,82		R\$ 8.181,83
4.2	87271	REVESTIMENTO CERÂMICO PARA PAREDES INTERNAS COM PLACAS TIPO ESMALTADA EXTRA DE DIMENSÕES 25X35 CM APLICADAS EM AMBIENTES DE ÁREA MAIOR QUE 5 M² A MEIA ALTURA DAS PAREDES, AF_06/2014	SINAPI	M2	R\$ 80,31	68,80	R\$ 5.525,33	-	R\$ -	-	R\$ 0,00	68,80	R\$ 5.525,33		
4.3	87259	REVESTIMENTO CERÂMICO PARA PISO COM PLACAS TIPO PORCELANATO DE DIMENSÕES 45X45 CM APLICADA EM AMBIENTES DE ÁREA ENTRE 5 M² E 10 M², AF_06/2014	SINAPI	M2	R\$ 157,61	99,69	R\$ 15.712,14	-	R\$ -	-	R\$ 0,00	99,69	R\$ 15.712,14		
4.4	87693	CHAPISCO APLICADO EM ALVENARIA (SEM PRESENÇA DE VAZOS) E ESTRUTURAS DE CONCRETO DE FACHADA, COM COLHER DE PEDREIRO, ARGAMASSA TRAÇO 1:3 COM PREPARO MANUAL, AF_06/2014	SINAPI	M2	R\$ 7,75	313,60	R\$ 2.430,40	-	R\$ -	133,76	R\$ 1.036,64	133,76	R\$ 1.036,64		R\$ 1.393,76
5		ESQUADRIAS													
5.1	90790	KIT DE PORTA-PRONTA DE MADEIRA EM ACABAMENTO MELAMÍNICO BRANCO, FOLHA LEVE OU MÉDIA, 60X210CM, EXCLUSIVE FECHADURA, FIXAÇÃO COM PREENCHIMENTO PARCIAL DE ESPUMA EXPANSIVA - FORNECIMENTO E INSTALAÇÃO, AF_12/2019	SINAPI	UN	R\$ 656,63	10,00	R\$ 6.568,30	-	R\$ -	-	R\$ 0,00	10,00	R\$ 6.568,30		
5.2	90789	KIT DE PORTA-PRONTA DE MADEIRA EM ACABAMENTO MELAMÍNICO BRANCO, FOLHA LEVE OU MÉDIA, 70X210CM, EXCLUSIVE FECHADURA, FIXAÇÃO COM PREENCHIMENTO PARCIAL DE ESPUMA EXPANSIVA - FORNECIMENTO E INSTALAÇÃO, AF_12/2019	SINAPI	UN	R\$ 636,62	3,00	R\$ 1.909,86	-	R\$ -	-	R\$ 0,00	3,00	R\$ 1.909,86		

Abel Ribeiro
Abel Ribeiro
 Eng. Civil
 CREA 1819847080

LUIZ AMERICO DE MIRANDA JUNIOR:41589351487
 Assinado de forma digital por LUIZ AMERICO DE MIRANDA JUNIOR:41589351487
 Dados: 2023.05.18 08:36:34 -03'00'



BOLETIM DE MEDIÇÃO Nº 001
 Empresa: RIO BRANCO CONSTRUTORA EIRELI - EPP
 Objeto: Contratação de empresa de engenharia para executar os serviços de construção da clínica veterinária no Município de Gravatá/PE.

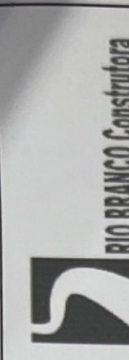

PERÍODO DE MEDIÇÃO
 DATA DE INÍCIO: 24/04/2023
 DATA DE TÉRMINO: 29/08/2023
 DATA ELABORAÇÃO: 16/05/2023

Esta Medição
 Valor Acumulado Medido: R\$ 45.198,25
 Valor do Contrato: R\$ 171.768,94

VISTO FISCALIZAÇÃO PREFEITURA
 Valor Acumulado Medido: R\$ 45.198,25
 Valor do Contrato: R\$ 171.768,94

QUADRO RESUMO
 VALOR CONTRATO: R\$ 171.768,94
 VALOR JÁ REALIZADO: R\$ 0,00
 VALOR DO BOLETIM: R\$ 45.198,25
 VALOR ACUMULADO: R\$ 45.198,25
 PERCENTUAL REALIZADO: 26,31%
 SALDO CONTRATUAL: R\$ 126.570,69

Processo Licitatório: 097/2022
 Contrato: 005/2022
 BDI: 20,35%
 Prazo de execução: 04 (quatro) meses

ITEM	CÓDIGO	DESCRIÇÃO	FONTE	UNID	PREÇO UNITÁRIO COM BDI	(A) PLANILHA CONTRATUAL		(B) ACUMULADO ANTERIOR		(C) ESTA MEDIÇÃO		(D) ACUMULADO ATUAL		(E) SALDO CONTRATUAL	
						QUANT.	TOTAL COM BDI	QUANT.	TOTAL COM BDI	QUANT.	TOTAL COM BDI	QUANT.	TOTAL COM BDI	QUANT.	TOTAL COM BDI
5.3	94570	JANELA DE ALUMÍNIO DE CORRER COM 2 FOLHAS PARA VIDROS, COM VIDROS, BATENTE, ACABAMENTO COM ACETATO OU BRILHANTE E FERRAGENS, EXCLUSIVE ALIZAR E CONTRAMARCO, FORNECIMENTO E INSTALAÇÃO. AF_12/2019	SINAPI	M2	R\$ 304,95	11,95	R\$ 3.644,15	R\$ -	R\$ -	-	R\$ 0,00	0,00	R\$ 0,00	11,95	R\$ 3.644,15
5.4	94559	JANELA DE AÇO TIPO BASCULANTE PARA VIDROS, COM BATENTE, FERRAGENS E PINTURA ANTICORROSIVA. EXCLUSIVE VIDROS, ACABAMENTO, ALIZAR E CONTRAMARCO. FORNECIMENTO E INSTALAÇÃO. AF_12/2019	SINAPI	M2	R\$ 841,50	0,60	R\$ 504,90	R\$ -	R\$ -	-	R\$ 0,00	0,00	R\$ 0,00	0,60	R\$ 504,90
5.5	102162	INSTALAÇÃO DE VIDRO LISO INCOLOR, E = 4 MM, EM ESQUADRIA DE ALUMÍNIO OU PVC, FIXADO COM BAGUETE. AF_01/2021_P	SINAPI	M2	R\$ 293,55	0,60	R\$ 176,13	R\$ -	R\$ -	-	R\$ 0,00	0,00	R\$ 0,00	0,60	R\$ 176,13
6		PINTURA													
6.1	88497	APLICAÇÃO E LIXAMENTO DE MASSA LÁTEX EM PAREDES, DUAS DEMÃO, AF_06/2014	SINAPI	M2	R\$ 15,72	300,86	R\$ 4.729,52	R\$ -	R\$ -	-	R\$ 0,00	0,00	R\$ 0,00	300,86	R\$ 4.729,52
6.2	96130	APLICAÇÃO MANUAL DE MASSA ACRILICA EM PAREDES EXTERNAS DE CASAS, UMA DEMÃO, AF_05/2017	SINAPI	M2	R\$ 19,79	124,32	R\$ 2.460,29	R\$ -	R\$ -	-	R\$ 0,00	0,00	R\$ 0,00	124,32	R\$ 2.460,29
6.3	88489	APLICAÇÃO MANUAL DE PINTURA COM TINTA LÁTEX ACRILICA EM PAREDES, DUAS DEMÃO, AF_06/2014	SINAPI	M2	R\$ 16,48	300,86	R\$ 4.958,17	R\$ -	R\$ -	-	R\$ 0,00	0,00	R\$ 0,00	300,86	R\$ 4.958,17
7		INSTALAÇÕES ELÉTRICAS													
7.1	97610	LAMPADA COMPACTA DE LED 10 W, BASE E27 - FORNECIMENTO E INSTALAÇÃO. AF_02/2020	SINAPI	UN	R\$ 19,22	22,00	R\$ 422,84	R\$ -	R\$ -	-	R\$ 0,00	0,00	R\$ 0,00	22,00	R\$ 422,84
7.2	93128	PONTO DE ILUMINAÇÃO RESIDENCIAL INCLUINDO INTERRUPTOR SIMPLES, CAIXA ELÉTRICA, ELETRODUTO, CABO, RASGO, QUEBRA E CHUMBAMENTO (EXCLUINDO LUMINÁRIA E LÂMPADA). AF_01/2016	SINAPI	UN	R\$ 158,25	17,00	R\$ 2.690,25	R\$ -	R\$ -	-	R\$ 0,00	0,00	R\$ 0,00	17,00	R\$ 2.690,25
7.3	93142	PONTO DE TOMADA RESIDENCIAL INCLUINDO TOMADA (2 MÓDULOS) 10A/250V, CAIXA ELÉTRICA, ELETRODUTO, CABO, RASGO, QUEBRA E CHUMBAMENTO. AF_01/2016	SINAPI	UN	R\$ 214,07	27,00	R\$ 5.779,89	R\$ -	R\$ -	-	R\$ 0,00	0,00	R\$ 0,00	27,00	R\$ 5.779,89
7.4	93657	DISJUNTOR MONOPOLAR TIPO DIN, CORRENTE NOMINAL DE 32A - FORNECIMENTO E INSTALAÇÃO. AF_10/2020	SINAPI	UN	R\$ 17,20	6,00	R\$ 103,20	R\$ -	R\$ -	-	R\$ 0,00	0,00	R\$ 0,00	6,00	R\$ 103,20
7.5	101875	QUADRO DE DISTRIBUIÇÃO DE ENERGIA EM CHAPA DE AÇO GALVANIZADO, DE EMBUTIR, COM BARRAMENTO TRIFÁSICO, PARA 12 DISJUNTORES DIN 100A - FORNECIMENTO E INSTALAÇÃO. AF_10/2020	SINAPI	UN	R\$ 457,84	1,00	R\$ 457,84	R\$ -	R\$ -	-	R\$ 0,00	0,00	R\$ 0,00	1,00	R\$ 457,84
7.6	91836	ELETRODUTO FLEXÍVEL CORRUGADO, PVC, DN 32 MM (1"), PARA CIRCUITOS TERMINAIS, INSTALADO EM FORRO - FORNECIMENTO E INSTALAÇÃO. AF_12/2015	SINAPI	M	R\$ 13,72	100,00	R\$ 1.372,00	R\$ -	R\$ -	-	R\$ 0,00	0,00	R\$ 0,00	100,00	R\$ 1.372,00

Assinado de forma digital por
 LUIZ AMERICO DE MIRANDA
 JUNIOR:41589351487
 Dados: 2023.05.18 08:36:56
 -03'00"

LUIZ AMERICO DE MIRANDA
 JUNIOR:41589351487

Almir Ribeiro
 Eng. Civil
 CREA 1819847080



COMPROMISSO COM AS PESSOAS

BOLETIM DE MEDIÇÃO Nº 001

Empresa: RIO BRANCO CONSTRUTORA EIRELI - EPP
 Objeto: Contratação de empresa de engenharia para executar os serviços de construção da clínica veterinária no Município de Gravata/PE.

PERÍODO DE MEDIÇÃO
 DATA DE INÍCIO: 24/04/2023
 DATA DE TÉRMINO: 24/08/2023
 DATA ELABORAÇÃO: 16/05/2023

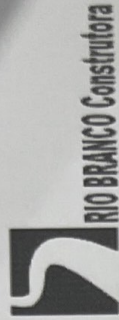

QUADRO RESUMO
 VALOR CONTRATO: R\$ 171.768,94
 VALOR JÁ REALIZADO: R\$ 0,00
 VALOR DO BOLETIM: R\$ 45.198,25
 VALOR ACUMULADO: R\$ 45.198,25
 PERCENTUAL REALIZADO: 26,31%
 SALDO CONTRATUAL: R\$ 126.570,69

Esta Medição Valor Acumulado Medido: R\$ 45.198,25
 Valor do Contrato: R\$ 171.768,94
 VISTO FISCALIZAÇÃO PREFEITURA

VISTO DA EMPRESA

PLANILHA DE MEDIÇÃO

ITEM	CÓDIGO	DESCRIÇÃO	FONTE	UND	PREÇO UNITÁRIO COM BDI	(A) PLANILHA CONTRATUAL		(B) ACUMULADO ANTERIOR		(C) ESTA MEDIÇÃO		(D) ACUMULADO ATUAL		(E) SALDO CONTRATUAL	
						QUANT.	TOTAL OBRA COM BDI	QUANT.	TOTAL COM BDI	QUANT.	TOTAL COM BDI	QUANT.	TOTAL COM BDI	QUANT.	TOTAL COM BDI
7.7	91927	CABO DE COBRE FLEXÍVEL ISOLADO, 2,5 MMF. ANTI-CHAMA 0,6/1,0 KV, PARA CIRCUITOS TERMINAIS - FORNECIMENTO E INSTALAÇÃO. AF_12/2015	SINAPI	M	R\$ 5,60	300,00	R\$ 1.680,00	R\$ -	R\$ 0,00	R\$ -	R\$ 0,00	R\$ 0,00	R\$ 0,00	300,00	R\$ 1.680,00
8		INSTALAÇÕES HIDRÁULICAS													
8.1	94228	CALHA EM CHAPA DE AÇO GALVANIZADO NÚMERO 24, DESENVOLVIMENTO DE 50 CM, INCLUSO TRANSPORTE VERTICAL. AF_07/2019 (COMPOSIÇÃO REPRESENTATIVA) DO SERVIÇO DE INSTALAÇÃO DE TUBOS DE PVC, SERIE R, ÁGUA PLUVIAL, DN 100 MM (INSTALADO EM RAMAL DE ENCAMINHAMENTO, OU CONDUTORES VERTICAIS), INCLUSIVE CONEXÕES, CORTES E FIXAÇÕES; PARA PRÉDIOS. AF_10/2015	SINAPI	M	R\$ 93,79	16,00	R\$ 1.500,64	R\$ -	R\$ 0,00	R\$ -	R\$ 0,00	R\$ 0,00	R\$ 0,00	16,00	R\$ 1.500,64
8.2	91790	TORNEIRA CROMADA DE MESA, 1/2 OU 3/4, PARA LAVATÓRIO, PADRÃO POPULAR - FORNECIMENTO E INSTALAÇÃO. AF_01/2020	SINAPI	UN	R\$ 68,54	5,00	R\$ 342,70	R\$ -	R\$ 0,00	R\$ -	R\$ 0,00	R\$ 0,00	R\$ 0,00	5,00	R\$ 342,70
8.4	89957	PONTO DE CONSUMO TERMINAL DE ÁGUA FRIA (SUBRAMAL) COM TUBULAÇÃO DE PVC, DN 25 MM, INSTALADO EM RAMAL DE ÁGUA, INCLUSOS RASGO E CHUMBAMENTO EM ALVENARIA. AF_12/2014	SINAPI	UN	R\$ 154,64	5,00	R\$ 773,20	R\$ -	R\$ 0,00	R\$ -	R\$ 0,00	R\$ 0,00	R\$ 0,00	5,00	R\$ 773,20
8.5	100849	ASSENTO SANITÁRIO CONVENCIONAL - FORNECIMENTO E INSTALAÇÃO. AF_01/2020	SINAPI	UN	R\$ 35,65	2,00	R\$ 71,30	R\$ -	R\$ 0,00	R\$ -	R\$ 0,00	R\$ 0,00	R\$ 0,00	2,00	R\$ 71,30
8.6	86937	CUBA DE EMBUTIR OVAL EM LOUÇA BRANCA, 35 X 50CM OU EQUIVALENTE; INCLUSO VALVULA EM METAL CROMADO E SIFÃO FLEXÍVEL EM PVC - FORNECIMENTO E INSTALAÇÃO. AF_01/2020	SINAPI	UN	R\$ 237,17	2,00	R\$ 474,34	R\$ -	R\$ 0,00	R\$ -	R\$ 0,00	R\$ 0,00	R\$ 0,00	2,00	R\$ 474,34
8.7	86935	CUBA DE EMBUTIR TIPO AMERICANA EM METAL CROMADO E SIFÃO FLEXÍVEL EM PVC - FORNECIMENTO E INSTALAÇÃO. AF_01/2020	SINAPI	UN	R\$ 301,90	2,00	R\$ 603,80	R\$ -	R\$ 0,00	R\$ -	R\$ 0,00	R\$ 0,00	R\$ 0,00	2,00	R\$ 603,80
8.8	95544	PAPELEIRA DE PAREDE EM METAL CROMADO SEM TAMPA, INCLUSO FIXAÇÃO. AF_01/2020	SINAPI	UN	R\$ 66,04	2,00	R\$ 132,08	R\$ -	R\$ 0,00	R\$ -	R\$ 0,00	R\$ 0,00	R\$ 0,00	2,00	R\$ 132,08
8.9	86931	VASO SANITÁRIO SIFONADO COM CAIXA ACOPLADA LOUCA BRANCA, INCLUSO ENGATE FLEXÍVEL EM PLÁSTICO BRANCO, 1/2 X 40CM - FORNECIMENTO E INSTALAÇÃO. AF_01/2020	SINAPI	UN	R\$ 467,60	2,00	R\$ 935,20	R\$ -	R\$ 0,00	R\$ -	R\$ 0,00	R\$ 0,00	R\$ 0,00	2,00	R\$ 935,20
8.10	100860	CHUVEIRO ELÉTRICO COMUM CORPO PLÁSTICO, TIPO DUCHA - FORNECIMENTO E INSTALAÇÃO. AF_01/2020	SINAPI	UN	R\$ 102,18	1,00	R\$ 102,18	R\$ -	R\$ 0,00	R\$ -	R\$ 0,00	R\$ 0,00	R\$ 0,00	1,00	R\$ 102,18
8.11	102607	CAIXA D'ÁGUA EM POLIETILENO, 1000 LITROS - FORNECIMENTO E INSTALAÇÃO. AF_06/2021	SINAPI	UN	R\$ 401,79	1,00	R\$ 401,79	R\$ -	R\$ 0,00	R\$ -	R\$ 0,00	R\$ 0,00	R\$ 0,00	1,00	R\$ 401,79
9		INSTALAÇÃO SANITÁRIA													
9.1	98104	CAIXA DE GORDURA SIMPLIS (CAPACIDADE: 36L), RETANGULAR, EM ALVENARIA COM TUBOS CERÂMICOS MACIÇOS, DIMENSÕES INTERNAS = 0,2X0,4 M, ALTURA INTERNA = 0,8 M. AF_12/2020	SINAPI	UN	R\$ 361,84	1,00	R\$ 361,84	R\$ -	R\$ 0,00	R\$ -	R\$ 0,00	R\$ 0,00	R\$ 0,00	1,00	R\$ 361,84

Assinado de forma digital por LUIZ AMÉRICO DE MIRANDA JUNIOR:41589351487
 Dados: 2023.05.18 08:37:27 -03'00'

LUIZ AMÉRICO DE MIRANDA JUNIOR:41589351487

Almir Ribeiro Eng. Civil



COMPROMISSO COM AS PESSOAS

BOLETIM DE MEDIÇÃO Nº 001

PERÍODO DE MEDIÇÃO

DATA DE INÍCIO: 24/04/2023
DATA DE TÉRMINO: 24/08/2023
DATA ELABORAÇÃO: 16/05/2023

Empresa: RIO BRANCO CONSTRUTORA EIRELI - EPP
Objeto: Contratação de empresa de engenharia para executar os serviços de construção da clínica veterinária no Município de Gravataí/PE.

Esta Medição Valor Acumulado Medido: Valor do Contrato:
R\$ 45.198,25 R\$ 126.570,69 R\$ 171.768,94

VISTO DA EMPRESA

VISTO FISCALIZAÇÃO PREFEITURA

QUADRO RESUMO

VALOR CONTRATO: R\$ 171.768,94
VALOR JÁ REALIZADO: R\$ 0,00
VALOR DO BOLETIM: R\$ 45.198,25
VALOR ACUMULADO: R\$ 45.198,25
PERCENTUAL REALIZADO: 26,31%
SALDO CONTRATUAL: R\$ 126.570,69

PLANILHA DE MEDIÇÃO

ITEM	CÓDIGO	DESCRIÇÃO	FONTE	UND	PREÇO UNITÁRIO COM BDI	(A) PLANILHA CONTRATUAL		(B) ACUMULADO ANTERIOR		(C) ESTA MEDIÇÃO		(D) ACUMULADO ATUAL		(E) SALDO CONTRATUAL	
						QUANT.	TOTAL OBRA COM BDI	QUANT.	TOTAL COM BDI	QUANT.	TOTAL COM BDI	QUANT.	TOTAL COM BDI	QUANT.	TOTAL COM BDI
9.2	97897	CAIXA ENTERRADA HIDRÁULICA RETANGULAR, EM CONCRETO PRÉ-MOLDADO, DIMENSÕES INTERNAS: 9,40 X 3,30 M, AF. 12/2020	SINAPI	UN	R\$ 439,33	4,00	R\$ 1.757,32		R\$		R\$ 0,00	4,00	R\$ 1.757,32		
9.3	98053	MOLDDADO, DIÂMETRO INTERNO = 1,40 M, ALTURA INTERNA = 2,50 M, VOLUME ÚTIL: 3463,6 L (PARA 13 CONTRIBUINTES), AF. 12/2020	SINAPI	UN	R\$ 2.828,56	1,00	R\$ 2.828,56		R\$		R\$ 0,00	1,00	R\$ 2.828,56		
9.4	98059	FILTRO ANAERÓBIO CIRCULAR, EM CONCRETO PRÉ-MOLDADO, DIÂMETRO INTERNO = 1,88 M, ALTURA INTERNA = 1,50 M, VOLUME ÚTIL: 3331,1 L (PARA 19 CONTRIBUINTES), AF. 12/2020	SINAPI	UN	R\$ 3.810,91	1,00	R\$ 3.810,91		R\$		R\$ 0,00	1,00	R\$ 3.810,91		
9.5	98064	SUMIDOURO CIRCULAR, EM CONCRETO PRÉ-MOLDADO, DIÂMETRO INTERNO = 2,38 M, ALTURA INTERNA = 3,0 M, ÁREA DE INFILTRAÇÃO: 25 M² (PARA 10 CONTRIBUINTES), AF. 12/2020	SINAPI	UN	R\$ 5.371,18	1,00	R\$ 5.371,18		R\$		R\$ 0,00	1,00	R\$ 5.371,18		
10		DIVERSOS													
10,1	93441	BANCADA GRANITO CINZA 150 X 60 CM, COM CUBA DE EMBUTIR DE AÇO, VALVULA AMERICANA EM METAL, SIFÃO FLEXÍVEL EM PVC, ENGATE FLEXÍVEL 30 CM, TORNEIRA CROMADA LONGA, DE PAREDE, 1/2 OU 3/4, P/ COZINHA, PADRÃO POPULAR - FORNEC. E INSTALAÇÃO, AF. 01/2020	SINAPI	UN	R\$ 1.238,00	1,00	R\$ 1.238,00		R\$		R\$ 0,00	1,00	R\$ 1.238,00		
TOTAIS							R\$ 171.768,94		R\$		R\$ 0,00	45.198,25	R\$ 45.198,25		R\$ 0,00
							171.768,94				45.198,25	126.570,69			

Eng. Civil
CREA 1819847080

Assinado de forma digital por
LUIZ AMERICO DE MIRANDA
JUNIOR:41589351487
Dados: 2023.05.18 08:37:54 -03'00'

LUIZ AMERICO DE
MIRANDA
JUNIOR:41589351487

PREFEITURA MUNICIPAL DE GRAVATÁ

SECRETARIA DE INFRAESTRUTURA

TABELA DE REFERÊNCIA: SINAPI AGOSTO/2022

DATA: AGO/2022

CONTRATAÇÃO DE EMPRESA DE ENGENHARIA PARA EXECUÇÃO DOS SERVIÇOS DE CONSTRUÇÃO DA CLÍNICA VETERINÁRIA NO MUNICÍPIO DE GRAVATÁ-PE.



MEMÓRIA DE CÁLCULO - 1ª BM

ITEM	UNID.	DESCRIÇÃO	UNIDADES	TOTAL				
1		FUNDAÇÃO						
1.1	96527	ESCAVAÇÃO MANUAL DE VALA PARA VIGA BALDRAME (INCLUINDO ESCAVAÇÃO PARA COLOCAÇÃO DE FÔRMAS). AF_06/2017	M3	COMPRIMENTO LARGURA ALTURA REPETIÇÃO TOTAL				
			0,90	0,90	1,38	15,00	16,80	
		TOTAL					16,80	
1.2	96539	FABRICAÇÃO, MONTAGEM E DESMONTAGEM DE FÔRMA PARA VIGA BALDRAME, EM CHAPA DE MADEIRA COMPENSADA RESINADA, E=17 MM, 2 UTILIZAÇÕES. AF_06/2017	M2	COMPRIMENTO LARGURA ALTURA REPETIÇÃO TOTAL				
			83,80	0,20	2,00		33,52	
		TOTAL					33,52	
1.3	96546	ARMAÇÃO DE BLOCO, VIGA BALDRAME OU SAPATA UTILIZANDO AÇO CA-50 DE 10 MM - MONTAGEM. AF_06/2017	KG	COMPRIMENTO LARGURA ALTURA REPETIÇÃO TOTAL				
		SAPATA	0,618	6,00	2,00	0,75	15,00	83,45
		BALDRAME	0,395	112,00			4,00	176,96
		ESTRIBO BALDRAME	0,109	560,00	0,80			48,83
		VIGA SUPERIOR	0,245	62,00		4,00		60,76
		TOTAL						370,00
1.4	96557	CONCRETAGEM DE BLOCOS DE COROAMENTO E VIGAS BALDRAMES, FCK 30 MPA, COM USO DE BOMBA LANÇAMENTO, ADENSAMENTO E ACABAMENTO. AF_06/2017	M3	COMPRIMENTO LARGURA ALTURA REPETIÇÃO TOTAL				
		SAPATA	0,60	0,60	0,26	15,00	1,39	
		BALDRAME	2,00	0,20	0,20	15,00	1,20	
		ESTRIBO BALDRAME	112,00	0,20	0,20		4,48	
		VIGA SUPERIOR	62,00	0,10	0,20		1,24	
		TOTAL					8,31	
1.5	100324	LASTRO COM MATERIAL GRANULAR (PEDRA BRITADA N.1 E PEDRA BRITADA N.2), APLICADO EM PISOS OU LAJES SOBRE SOLO, ESPESSURA DE *10 CM*. AF_07/2019	M3	COMPRIMENTO LARGURA ALTURA REPETIÇÃO TOTAL				
		ÁREA 1	9,71	11,27	0,30		32,83	
		ÁREA 2	26,01	2,00	0,30		15,61	
		TOTAL					48,44	
1.6	97088	ARMAÇÃO PARA EXECUÇÃO DE RADIER, PISO DE CONCRETO OU LAJE SOBRE SOLO, COM USO DE TELA Q-92. AF_09/2021	KG	COMPRIMENTO QUANT ALTURA REPETIÇÃO TOTAL				
		PILAR	0,618	4,00	4,85	15,00	180,00	
		TOTAL					180,00	
1.7	97096	CONCRETAGEM DE RADIER, PISO DE CONCRETO OU LAJE SOBRE SOLO, FCK 30 MPA - LANÇAMENTO, ADENSAMENTO E ACABAMENTO. AF_09/2021	M3	COMPRIMENTO LARGURA ALTURA REPETIÇÃO TOTAL				
		RADIER	15,88		0,09	6,00	8,96	

Almir Ribeiro
Eng. Civil
CREA 1819847080

LUIZ AMERICO DE MIRANDA
JUNIOR:4158935148
7

Assinado de forma digital por LUIZ AMERICO DE MIRANDA JUNIOR:41589351487 Dados: 2023.05.18 08:38:21 -03'00'

TOTAL							8,96	
2	SUPERESTRUTURA							
2.2	92762	ARMAÇÃO DE PILAR OU VIGA DE ESTRUTURA CONVENCIONAL DE CONCRETO ARMADO UTILIZANDO AÇO CA-50 DE 10,0 MM - MONTAGEM. AF_06/2022	KG	COMPRIMENTO	LARGURA	ALTURA	REPETIÇÃO	TOTAL
		ESTRIBO PILAR	0,109	24,00	0,70		15,00	27,52
		ESTRIBO VIGA SUPERIOR	0,109	252,00	0,60			16,48
								-
		TOTAL						44,00
2.3	103669	CONCRETAGEM DE PILARES, FCK = 25 MPA, COM USO DE BALDES - LANÇAMENTO, ADENSAMENTO E ACABAMENTO. AF_02/2022	M3	COMPRIMENTO	LARGURA	ALTURA	REPETIÇÃO	TOTAL
				3,00	0,15	0,25	15,00	1,69
								-
								-
		TOTAL						1,69
4	REVESTIMENTO/VEDAÇÃO							
4.1	103356	ALVENARIA DE VEDAÇÃO DE BLOCOS CERÂMICOS FURADOS NA HORIZONTAL DE 9X19X29 CM (ESPESSURA 9 CM) E ARGAMASSA DE ASSENTAMENTO COM PREPARO EM BETONEIRA. AF_12/2021	M2	COMPRIMENTO	LARGURA	ALTURA	REPETIÇÃO	TOTAL
				112,00		1,40		156,80
								-
								-
		TOTAL						156,80
4.4	87893	CHAPISCO APLICADO EM ALVENARIA (SEM PRESENÇA DE VÃOS) E ESTRUTURAS DE CONCRETO DE FACHADA, COM COLHER DE PEDREIRO. ARGAMASSA TRAÇO 1:3 COM PREPARO MANUAL. AF_06/2014	M2	COMPRIMENTO	LARGURA	ALTURA	REPETIÇÃO	TOTAL
		BALDRAME		44,00		1,52	2,00	133,76
								-
								-
		TOTAL						133,76

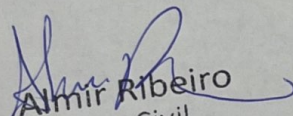
Almir Ribeiro
 Eng. Civil
 CREA 1819847080

LUIZ AMERICO DE MIRANDA JUNIOR:4158935 1487

Assinado de forma digital por LUIZ AMERICO DE MIRANDA JUNIOR:41589351487
 Dados: 2023.05.18 08:38:44 -03'00'

 Eng. Civil
 CREA 1819847080

LUIZ AMERICO DE MIRANDA JUNIOR:41589351487
 Assinado de forma digital por LUIZ AMERICO DE MIRANDA JUNIOR:41589351487
 Dados: 2023.05.18 08:38:44 -03'00'

Obra: Contratação de empresa de engenharia para executar os serviços de construção da clínica veterinária no Município de Gravatá/PE

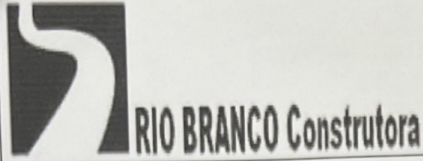

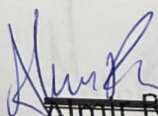
Luiz Américo de Miranda
Eng. Civil
CREA 1819847080

LUIZ AMERICO DE
MIRANDA
JUNIOR:41589351487

Assinado de forma digital por LUIZ
AMERICO DE MIRANDA
JUNIOR:41589351487
Dados: 2023.05.18 09:51:31 -03'00'

Obra: Contratação de empresa de engenharia para executar os serviços de construção da clínica veterinária no Município de Gravatá/PE



RIO BRANCO Construtora



GRAVATÁ
PREFEITURA MUNICIPAL

COMPROMISSO COM AS PESSOAS

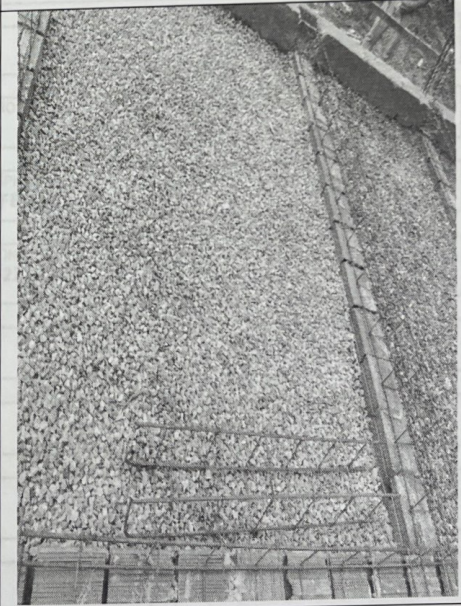
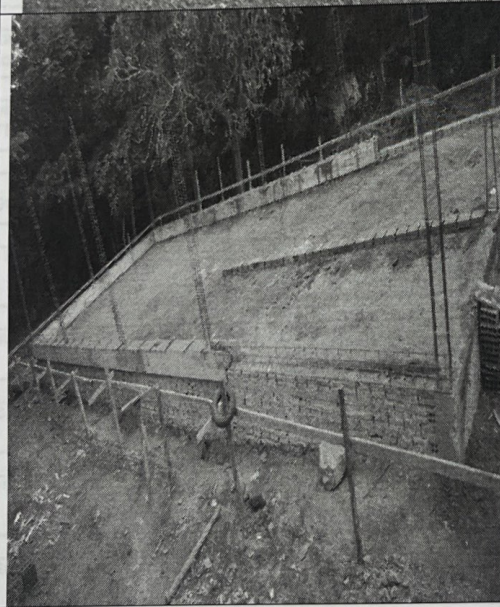
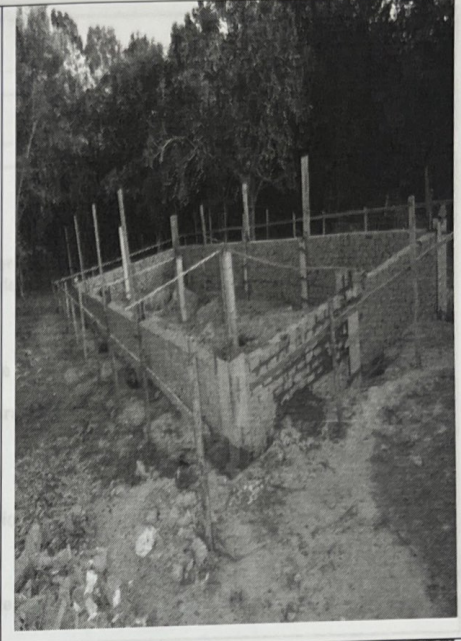

Aprovado por Instrução Normativa RFB nº 1.863, de 27 de dezembro de 2014 (data e hora de Brasília)

Amir Ribeiro
Amir Ribeiro
Eng. Civil
CREA 1819847080

LUIZ AMERICO DE MIRANDA
JUNIOR:415893514
87

Assinado de forma digital por LUIZ AMERICO DE MIRANDA JUNIOR:41589351487
Dados: 2023.05.18 09:51:55 -03'00'



REPÚBLICA FEDERATIVA DO BRASIL

CADASTRO NACIONAL DA PESSOA JURÍDICA

NÚMERO DE INSCRIÇÃO 02.951.249/0001-08 MATRIZ	COMPROVANTE DE INSCRIÇÃO E DE SITUAÇÃO CADASTRAL	DATA DE ABERTURA 19/01/1999
NOME EMPRESARIAL RIO BRANCO CONSTRUTORA LTDA		
TÍTULO DO ESTABELECIMENTO (NOME DE FANTASIA) *****	PORTE EPP	
CÓDIGO E DESCRIÇÃO DA ATIVIDADE ECONÔMICA PRINCIPAL 41.20-4-00 - Construção de edifícios		
CÓDIGO E DESCRIÇÃO DAS ATIVIDADES ECONÔMICAS SECUNDÁRIAS 42.11-1-01 - Construção de rodovias e ferrovias 42.12-0-00 - Construção de obras de arte especiais 42.13-8-00 - Obras de urbanização - ruas, praças e calçadas 42.21-9-01 - Construção de barragens e represas para geração de energia elétrica 42.21-9-02 - Construção de estações e redes de distribuição de energia elétrica 42.21-9-03 - Manutenção de redes de distribuição de energia elétrica 42.21-9-04 - Construção de estações e redes de telecomunicações 42.21-9-05 - Manutenção de estações e redes de telecomunicações 42.22-7-01 - Construção de redes de abastecimento de água, coleta de esgoto e construções correlatas, exceto obras de irrigação 42.23-5-00 - Construção de redes de transportes por dutos, exceto para água e esgoto 42.91-0-00 - Obras portuárias, marítimas e fluviais 42.92-8-01 - Montagem de estruturas metálicas 42.92-8-02 - Obras de montagem industrial 42.99-5-01 - Construção de instalações esportivas e recreativas 42.99-5-99 - Outras obras de engenharia civil não especificadas anteriormente 43.11-8-01 - Demolição de edifícios e outras estruturas 43.12-6-00 - Perfurações e sondagens 43.13-4-00 - Obras de terraplenagem 43.19-3-00 - Serviços de preparação do terreno não especificados anteriormente 43.21-5-00 - Instalação e manutenção elétrica		
CÓDIGO E DESCRIÇÃO DA NATUREZA JURÍDICA 206-2 - Sociedade Empresária Limitada		
LOGRADOURO R MINISTRO NELSON HUNGRIA	NÚMERO 63	COMPLEMENTO SALA 402
CEP 51.020-100	BAIRRO/DISTRITO BOA VIAGEM	MUNICÍPIO RECIFE
UF PE		TELEFONE (81) 3222-7482
ENDEREÇO ELETRÔNICO *****		
ENTE FEDERATIVO RESPONSÁVEL (EFR) *****		
SITUAÇÃO CADASTRAL ATIVA	DATA DA SITUAÇÃO CADASTRAL 03/11/2005	
MOTIVO DE SITUAÇÃO CADASTRAL		
SITUAÇÃO ESPECIAL *****	DATA DA SITUAÇÃO ESPECIAL *****	

Aprovado pela Instrução Normativa RFB nº 1.863, de 27 de dezembro de 2018.

Emitido no dia **26/04/2023** às **17:33:14** (data e hora de Brasília).

Página: 1/3



REPÚBLICA FEDERATIVA DO BRASIL

CADASTRO NACIONAL DA PESSOA JURÍDICA

NÚMERO DE INSCRIÇÃO 02.951.249/0001-08 MATRIZ	COMPROVANTE DE INSCRIÇÃO E DE SITUAÇÃO CADASTRAL	DATA DE ABERTURA 19/01/1999
NOME EMPRESARIAL RIO BRANCO CONSTRUTORA LTDA		
CÓDIGO E DESCRIÇÃO DAS ATIVIDADES ECONÔMICAS SECUNDÁRIAS 43.22-3-01 - Instalações hidráulicas, sanitárias e de gás 43.22-3-02 - Instalação e manutenção de sistemas centrais de ar condicionado, de ventilação e refrigeração 43.22-3-03 - Instalações de sistema de prevenção contra incêndio 43.29-1-01 - Instalação de painéis publicitários 43.29-1-03 - Instalação, manutenção e reparação de elevadores, escadas e esteiras rolantes 43.29-1-04 - Montagem e instalação de sistemas e equipamentos de iluminação e sinalização em vias públicas, portos e aeroportos 43.30-4-01 - Impermeabilização em obras de engenharia civil 43.30-4-04 - Serviços de pintura de edifícios em geral 43.91-6-00 - Obras de fundações 43.99-1-01 - Administração de obras 43.99-1-02 - Montagem e desmontagem de andaimes e outras estruturas temporárias 43.99-1-05 - Perfuração e construção de poços de água 77.11-0-00 - Locação de automóveis sem condutor 77.39-0-99 - Aluguel de outras máquinas e equipamentos comerciais e industriais não especificados anteriormente, sem operador 77.32-2-01 - Aluguel de máquinas e equipamentos para construção sem operador, exceto andaimes 77.32-2-02 - Aluguel de andaimes 68.10-2-01 - Compra e venda de imóveis próprios 68.22-6-00 - Gestão e administração da propriedade imobiliária 81.30-3-00 - Atividades paisagísticas 71.12-0-00 - Serviços de engenharia		
CÓDIGO E DESCRIÇÃO DA NATUREZA JURÍDICA 206-2 - Sociedade Empresária Limitada		
LOGRADOURO R MINISTRO NELSON HUNGRIA	NÚMERO 63	COMPLEMENTO SALA 402
CEP 51.020-100	BAIRRO/DISTRITO BOA VIAGEM	MUNICÍPIO RECIFE
		UF PE
ENDEREÇO ELETRÔNICO	TELEFONE (81) 3222-7482	
ENTE FEDERATIVO RESPONSÁVEL (EFR) *****		
SITUAÇÃO CADASTRAL ATIVA	DATA DA SITUAÇÃO CADASTRAL 03/11/2005	
MOTIVO DE SITUAÇÃO CADASTRAL		
SITUAÇÃO ESPECIAL *****	DATA DA SITUAÇÃO ESPECIAL *****	

Aprovado pela Instrução Normativa RFB nº 1.863, de 27 de dezembro de 2018.

Emitido no dia **26/04/2023** às **17:33:14** (data e hora de Brasília).

Página: 2/3



REPÚBLICA FEDERATIVA DO BRASIL

CADASTRO NACIONAL DA PESSOA JURÍDICA

NÚMERO DE INSCRIÇÃO 02.951.249/0001-08 MATRIZ	COMPROVANTE DE INSCRIÇÃO E DE SITUAÇÃO CADASTRAL	DATA DE ABERTURA 19/01/1999
NOME EMPRESARIAL RIO BRANCO CONSTRUTORA LTDA		
CÓDIGO E DESCRIÇÃO DAS ATIVIDADES ECONÔMICAS SECUNDÁRIAS 71.11-1-00 - Serviços de arquitetura		
CÓDIGO E DESCRIÇÃO DA NATUREZA JURÍDICA 206-2 - Sociedade Empresária Limitada		
LOGRADOURO R MINISTRO NELSON HUNGRIA	NÚMERO 63	COMPLEMENTO SALA 402
CEP 51.020-100	BAIRRO/DISTRITO BOA VIAGEM	MUNICÍPIO RECIFE
ENDEREÇO ELETRÔNICO		UF PE
		TELEFONE (81) 3222-7482
ENTE FEDERATIVO RESPONSÁVEL (EFR) *****		
SITUAÇÃO CADASTRAL ATIVA	DATA DA SITUAÇÃO CADASTRAL 03/11/2005	
MOTIVO DE SITUAÇÃO CADASTRAL		
SITUAÇÃO ESPECIAL *****		DATA DA SITUAÇÃO ESPECIAL *****

Aprovado pela Instrução Normativa RFB nº 1.863, de 27 de dezembro de 2018.

Emitido no dia **26/04/2023** às **17:33:14** (data e hora de Brasília).

Página: 3/3

Código de controle da certidão: **A4F5.B3B2.A384.E2A1**
Qualquer rasura ou emenda invalidará este documento.



MINISTÉRIO DA FAZENDA
Secretaria da Receita Federal do Brasil
Procuradoria-Geral da Fazenda Nacional

Data de Emissão: 06/04/2023

**CERTIDÃO POSITIVA COM EFEITOS DE NEGATIVA DE DÉBITOS RELATIVOS AOS TRIBUTOS
FEDERAIS E À DÍVIDA ATIVA DA UNIÃO**

Nome: **RIO BRANCO CONSTRUTORA LTDA**
CNPJ: **02.951.249/0001-08**

Ressalvado o direito de a Fazenda Nacional cobrar e inscrever quaisquer débitos de responsabilidade do sujeito passivo acima identificado que vierem a ser apuradas, é certificado que:

1. constam débitos administrados pela Secretaria da Receita Federal do Brasil (RFB) com exigibilidade suspensa nos termos do art. 151 da Lei nº 5.172, de 25 de outubro de 1966 - Código Tributário Nacional (CTN), ou objeto de decisão judicial que determina sua desconsideração para fins de certificação da regularidade fiscal, ou ainda não vencidos; e
2. não constam inscrições em Dívida Ativa da União (DAU) na Procuradoria-Geral da Fazenda Nacional (PGFN).

Conforme disposto nos arts. 205 e 206 do CTN, este documento tem os mesmos efeitos da certidão negativa.

Esta certidão é válida para o estabelecimento matriz e suas filiais e, no caso de ente federativo, para todos os órgãos e fundos públicos da administração direta a ele vinculados. Refere-se à situação do sujeito passivo no âmbito da RFB e da PGFN e abrange inclusive as contribuições sociais previstas nas alíneas 'a' a 'd' do parágrafo único do art. 11 da Lei nº 8.212, de 24 de julho de 1991.

A aceitação desta certidão está condicionada à verificação de sua autenticidade na Internet, nos endereços <<http://rfb.gov.br>> ou <<http://www.pgfn.gov.br>>.

Certidão emitida gratuitamente com base na Portaria Conjunta RFB/PGFN nº 1.751, de 2/10/2014.
Emitida às 13:21:28 do dia 07/03/2023 <hora e data de Brasília>.
Válida até 03/09/2023.

Código de controle da certidão: **A4F5.B3B2.A394.E2A1**
Qualquer rasura ou emenda invalidará este documento.

**CERTIDÃO DE REGULARIDADE FISCAL**

Número da Certidão: 2023.000002797414-08

Data de Emissão: 26/04/2023

DADOS DO REQUERENTE

CNPJ: 02.951.249/0001-08

Certificamos, observadas as disposições da legislação vigente e de acordo com os registros existentes neste órgão, que o requerente acima identificado está em situação **REGULAR** perante a Fazenda Pública Estadual. A referida identificação não pertence a contribuinte com inscrição ativa no Cadastro de Contribuintes do Estado de Pernambuco.

A presente certidão não compreende débitos cuja exigibilidade esteja suspensa, nem exclui o direito da Fazenda Pública Estadual, a qualquer tempo, cobrar valores a ela porventura devidos pelo referido requerente.

Esta certidão é válida até **24/07/2023** devendo ser confirmada sua autenticidade através do serviço "ARE VIRTUAL" na página www.sefaz.pe.gov.br.

Inválida para licitação no que se refere ao fornecimento de mercadorias ou prestação de serviços de transporte interestadual e intermunicipal ou comunicação não compreendidos na competência tributária dos municípios se o requerente supracitado estiver localizado em Pernambuco.

Certidão Negativa
Débitos Fiscais

1. Denominação Social/Nome

RIO BRANCO CONSTRUTORA LTDA EPP

2. CMC

406.616-2

3. Endereço

RUA MIN NELSON HUNGRIA, 63 SALA 0402 EDF NELSON HUNGRIA CENTER
BAIRRO BOA VIAGEM, CEP 51020-100, RECIFE-PE

4. CNPJ/CPF

02.951.249/0001-08

5. Atividade Econômica

- 4120-40-0 CONSTRUÇÃO DE EDIFÍCIOS
- 8130-30-0 ATIVIDADES PAISAGÍSTICAS
- 4211-10-1 CONSTRUÇÃO DE RODOVIAS E FERROVIAS
- 4212-00-0 CONSTRUÇÃO DE OBRAS-DE-ARTE ESPECIAIS
- 4213-80-0 OBRAS DE URBANIZAÇÃO - RUAS, PRAÇAS E CALÇADAS
- 6810-20-1 COMPRA E VENDA DE IMÓVEIS PRÓPRIOS
- 4221-90-1 CONSTRUÇÃO DE BARRAGENS E REPRESAS PARA GERAÇÃO DE ENERGIA ELÉTRICA
- 4221-90-2 CONSTRUÇÃO DE ESTAÇÕES E REDES DE DISTRIBUIÇÃO DE ENERGIA ELÉTRICA
- 4221-90-3 MANUTENÇÃO DE REDES DE DISTRIBUIÇÃO DE ENERGIA ELÉTRICA
- 4221-90-4 CONSTRUÇÃO DE ESTAÇÕES E REDES DE TELECOMUNICAÇÕES
- 4221-90-5 MANUTENÇÃO DE ESTAÇÕES E REDES DE TELECOMUNICAÇÕES
- 4222-70-1 CONST DE REDES DE ABAST DE ÁGUA, COL DE ESGOT E CONST CORREL, EXC OBRAS DE IRRIGA
- 4223-50-0 CONSTRUÇÃO DE REDES DE TRANSPORTES POR DUTOS, EXCETO PARA ÁGUA E ESGOTO
- 4291-00-0 OBRAS PORTUÁRIAS, MARÍTIMAS E FLUVIAIS
- 4292-80-1 MONTAGEM DE ESTRUTURAS METÁLICAS
- 4292-80-2 OBRAS DE MONTAGEM INDUSTRIAL
- 4299-50-1 CONSTRUÇÃO DE INSTALAÇÕES ESPORTIVAS E RECREATIVAS
- 4299-59-9 OUTRAS OBRAS DE ENGENHARIA CIVIL NÃO ESPECIFICADAS ANTERIORMENTE
- 4311-80-1 DEMOLIÇÃO DE EDIFÍCIOS E OUTRAS ESTRUTURAS
- 4312-60-0 PERFURAÇÕES E SONDAJENS
- 4313-40-0 OBRAS DE TERRAPLENAGEM
- 4319-30-0 SERVIÇOS DE PREPARAÇÃO DO TERRENO NÃO ESPECIFICADOS ANTERIORMENTE
- 4321-50-0 INSTALAÇÃO E MANUTENÇÃO ELÉTRICA
- 4322-30-1 INSTALAÇÕES HIDRÁULICAS, SANITÁRIAS E DE GÁS
- 4322-30-2 INSTALAÇÃO E MANUTENÇÃO DE SIST CENTRAIS DE AR CONDIC, DE VENTIL E REFRIGERAÇÃO
- 4322-30-3 INSTALAÇÕES DE SISTEMA DE PREVENÇÃO CONTRA INCÊNDIO
- 4329-10-1 INSTALAÇÃO DE PAINÉIS PUBLICITÁRIOS
- 4329-10-3 Instalação, manutenção e reparação de elevadores, escadas e esteiras rolantes
- 4329-10-4 MONTAG E INST DE SIST E EQUIP DE ILUM E SINALIZ EM VIAS PÚBLICAS, PORTOS E AEROPORTOS
- 4330-40-1 IMPERMEABILIZAÇÃO EM OBRAS DE ENGENHARIA CIVIL
- 4330-40-4 SERVIÇOS DE PINTURA DE EDIFÍCIOS EM GERAL
- 4391-60-0 OBRAS DE FUNDAÇÕES
- 4399-10-1 ADMINISTRAÇÃO DE OBRAS
- 4399-10-2 MONTAGEM E DESMONTAGEM DE ANDAIMES E OUTRAS ESTRUTURAS TEMPORÁRIAS
- 4399-10-5 PERFURAÇÃO E CONSTRUÇÃO DE POÇOS DE ÁGUA
- 7711-00-0 LOCAÇÃO DE AUTOMÓVEIS SEM CONDUTOR
- 7739-09-9 ALUGUEL DE OUTRAS MÁQUINAS E EQUIP COM E INDUST N/ ESP ANTERIORM, SEM OPERADOR
- 7732-20-1 ALUGUEL DE MÁQUINAS E EQUIPAMENTOS PARA CONSTRUÇÃO SEM OPERADOR, EXC ANDAIMES
- 7732-20-2 ALUGUEL DE ANDAIMES
- 6822-60-0 GESTÃO E ADMINISTRAÇÃO DA PROPRIEDADE IMOBILIÁRIA
- 7112-00-0 SERVIÇOS DE ENGENHARIA
- 7111-10-0 SERVIÇOS DE ARQUITETURA

6. Descrição

Certifico, de acordo com a legislação em vigor e em conformidade com os registros cadastrais / fiscais, nesta data, que o contribuinte de que trata a presente certidão está regularizado com o erário municipal no que concerne aos lançamentos relativos aos tributos

país.

7. Ressalva

* * * * *

8. Validade/Autenticidade

Esta certidão é válida por 60 (sessenta) dias a contar da data de sua expedição e sua autenticidade deverá ser confirmada na página <http://recifeemdia.recife.pe.gov.br/certidoes>

Certidão equivalente ao Certificado de Regularidade Fiscal, nos termos da Lei 8.666/93 e abrange as esferas administrativa e judicial (dívida ativa)

A Prefeitura do Recife poderá cobrar e inscrever quaisquer dívidas de responsabilidade do sujeito passivo acima identificado, que vierem a ser apuradas.

9. Código de Autenticidade

980.9206.5131

10. Expedida em

Recife, 26 de ABRIL de 2023

11. Certidão emitida com base nos pagamentos registrados até

20 de ABRIL de 2023

Inscrição: 02.951.249/0001-08
Razão Social: RIO BRANCO CONSTRUTORA E
Endereço: R MINISTRO NELSON HUNGRIA 43 BL 402 / BOIA VIADUM / RECIFE / PE / 51620-100

A Caixa Econômica Federal, no uso da atribuição que lhe confere o Art. 7. da Lei 8.036, de 11 de maio de 1990, certifica que, nesta data, a empresa acima identificada encontra-se em situação regular perante o Fundo de Garantia do Tempo de Serviço - FGTS.

O presente Certificado não servirá de prova contra cobrança de quaisquer débitos referentes a contribuições e/ou encargos devidos, decorrentes das obrigações com o FGTS.

Validade: 08/05/2023 a 06/06/2023

Certificação Número: 2023050803531913559334

Informação obtida em 16/05/2023 16:49:15

A utilização deste Certificado para os fins previstos em Lei esta condicionada a verificação de autenticidade no site da Caixa: www.caixa.gov.br

Voltar

Imprimir

CAIXA
CAIXA ECONÔMICA FEDERAL**Certificado de Regularidade
do FGTS - CRF**

Inscrição: 02.951.249/0001-08
Razão Social: RIO BRANCO CONSTRUTORA EIRELI EPP
Endereço: R MINISTRO NELSON HUNGRIA 63 SL 402 / BOA VIAGEM / RECIFE / PE / 51020-100

A Caixa Econômica Federal, no uso da atribuição que lhe confere o Art. 7, da Lei 8.036, de 11 de maio de 1990, certifica que, nesta data, a empresa acima identificada encontra-se em situação regular perante o Fundo de Garantia do Tempo de Serviço - FGTS.

O presente Certificado não servirá de prova contra cobrança de quaisquer débitos referentes a contribuições e/ou encargos devidos, decorrentes das obrigações com o FGTS.

Validade: 08/05/2023 a 06/06/2023

Certificação Número: 2023050803531913559334

Informação obtida em 16/05/2023 16:49:15

A utilização deste Certificado para os fins previstos em Lei esta condicionada a verificação de autenticidade no site da Caixa:
www.caixa.gov.br



FUNDO DE GARANTIA DO TEMPO DE SERVIÇO

GFIP - SEFIP 8.40

GRF - GUIA DE RECOLHIMENTO DO FGTS

GERADA EM 03/05/2023 - 09:21:37

CADASTRO NACIONAL DE OBRAS - CNO

COMPROVANTE DE INSCRIÇÃO DE OBRA



01-RAZÃO SOCIAL/NOME RIO BRANCO CONSTRUTORA EIRELI EPP				02-DDD/TELEFONE (0081) 32227482
03-FPAS 507	04-SIMPLES 1	05-REMUNERAÇÃO 18.838,60	06-QTDE TRABALHADORES 11	07-ALÍQUOTA FGTS 8
08-CÓD RECOLHIMENTO 155	09-ID RECOLHIMENTO 018080-1	10-INSCRIÇÃO/TIPO (8) 02.951.249/0001-08	11-COMPETÊNCIA 04/2023	12-DATA DE VALIDADE 07/05/2023

13-DEPÓSITO + CONTRIB SOCIAL 1.507,08	14-ENCARGOS 0,00	15-TOTAL A RECOLHER 1.507,08
--	---------------------	---------------------------------

VALOR FGTS A RECOLHER ATÉ O DIA 07/05/2023

858000000151 070801802300 507676200809 295124900010

AUTENTICAÇÃO MECÂNICA



FUNDO DE GARANTIA DO TEMPO DE SERVIÇO

GFIP - SEFIP 8.40

GRF - GUIA DE RECOLHIMENTO DO FGTS

GERADA EM 03/05/2023 - 09:21:37

01-RAZÃO SOCIAL/NOME RIO BRANCO CONSTRUTORA EIRELI EPP				02-DDD/TELEFONE (0081) 32227482
03-FPAS 507	04-SIMPLES 1	05-REMUNERAÇÃO 18.838,60	06-QTDE TRABALHADORES 11	07-ALÍQUOTA FGTS 8
08-CÓD RECOLHIMENTO 155	09-ID RECOLHIMENTO 018080-1	10-INSCRIÇÃO/TIPO (8) 02.951.249/0001-08	11-COMPETÊNCIA 04/2023	12-DATA DE VALIDADE 07/05/2023

13-DEPÓSITO + CONTRIB SOCIAL 1.507,08	14-ENCARGOS 0,00	15-TOTAL A RECOLHER 1.507,08
--	---------------------	---------------------------------

VALOR FGTS A RECOLHER ATÉ O DIA 07/05/2023

858000000151 070801802300 507676200809 295124900010

AUTENTICAÇÃO MECÂNICA





CADASTRO NACIONAL DE OBRAS - CNO



COMPROVANTE DE INSCRIÇÃO DE OBRA

Informações da obra

Número de inscrição da obra 90.014.82962/75	Nome da obra Construção da clínica veterinária no Município de Gravatá/PE.	Data do cadastramento 12/05/2023 10:44		
Origem do cadastramento e-CAC				
Tipo Zona Zona Urbana	ART PE20230958294	RRT	CIB	Cadastro Imobiliário S/N
Data do início da obra 24/04/2023	CNAE 4399103 Obras de alvenaria			

Situação da obra

Situação Ativa	Data 24/04/2023
--------------------------	---------------------------

Endereço

País BRASIL	Município GRAVATA	UF PE	CEP 55.640-253
Bairro SANTO ANTÔNIO	Logradouro RUA JOAQUIM SABINO COELHO	Número S/N	Complemento Por trás da estação da CELPE

Responsável

Nome RIO BRANCO CONSTRUTORA LTDA	CPF/CNPJ 02.951.249/0001-08	Vínculo Construtora
Data de início da responsabilidade 24/04/2023	Data de término da responsabilidade	

Contratantes

CPF/CNPJ	Nome
11.049.830/0001-20	MUNICIPIO DE GRAVATA

Áreas Principais

Categoria	Destinação	Tipo de Obra	Área
Obra Nova	Comercial salas e lojas	Alvenaria	99,69 m ²

Área Resultante

Área Resultante da Obra 99,69 m ²
--



Anotação de Responsabilidade Técnica - ART
Lei nº 6.496, de 7 de dezembro de 1977

CREA-PE

ART OBRA / SERVIÇO
Nº PE20230958294

Conselho Regional de Engenharia e Agronomia de Pernambuco

INICIAL

1. Responsável Técnico

LUIZ AMÉRICO DE MIRANDA JUNIOR

Título profissional: **ENGENHEIRO CIVIL, ENGENHEIRO DE SEGURANÇA DO TRABALHO**

RNP: **1804002496**

Registro: **PE023272 PE**

Empresa contratada: **RIO BRANCO CONSTRUTORA EIRELI - EPP**

Registro : **50158-PE**

2. Dados do Contrato

Contratante: **Município de Gravatá**

CPF/CNPJ: **11.049.830/0001-20**

RUA CLETO CAMPELO

Nº: **268**

Complemento:

Bairro: **GRAVATÁ CENTRO**

Cidade: **GRAVATÁ**

UF: **PE**

CEP: **55641000**

Contrato: **005/2022**

Celebrado em: **12/01/2023**

Valor: **R\$ 171.768,94**

Tipo de contratante: **Pessoa Jurídica de Direito Público**

Ação Institucional: **Outros**

3. Dados da Obra/Serviço

RUA JOAQUIM SABINO COELHO

Nº: **S/N**

Complemento: **Por trás da estação da CELPE**

Bairro: **SANTO ANTÔNIO**

Cidade: **GRAVATÁ**

UF: **PE**

CEP: **55640253**

Data de Início: **24/04/2023**

Previsão de término: **24/08/2023**

Coordenadas Geográficas: **-8.200639, 35.543028**

Finalidade: **Saúde**

Código: **Não Especificado**

Proprietário: **Município de Gravatá**

CPF/CNPJ: **11.049.830/0001-20**

4. Atividade Técnica

16 - Execução

Quantidade

Unidade

49 - Execução de obra > CONSTRUÇÃO CIVIL > EDIFICAÇÕES > DE EDIFICAÇÃO > #1.1.1.1 - DE ALVENARIA

118,44

m2

Após a conclusão das atividades técnicas o profissional deve proceder a baixa desta ART

5. Observações

contratação de empresa de engenharia para executar os serviços de construção da clínica veterinária no Município de Gravatá/PE.

6. Declarações

- Cláusula Compromissória: Qualquer conflito ou litígio originado do presente contrato, bem como sua interpretação ou execução, será resolvido por arbitragem, de acordo com a Lei no. 9.307, de 23 de setembro de 1996, por meio do Centro de Mediação e Arbitragem - CMA vinculado ao Crea-PE, nos termos do respectivo regulamento de arbitragem que, expressamente, as partes declaram concordar

- Declaro que estou cumprindo as regras de acessibilidade previstas nas normas técnicas da ABNT, na legislação específica e no decreto n. 5296/2004.

7. Entidade de Classe

NÃO OPTANTE

8. Assinaturas

Declaro serem verdadeiras as informações acima

LUIZ AMÉRICO DE MIRANDA JUNIOR - CPF: 415.893.514-87

Local

data

Município de Gravatá - CNPJ: 11.049.830/0001-20

9. Informações

* Conforme Art. 4º da Resolução 1025/2009: O registro da ART efetiva-se após o seu cadastro no sistema eletrônico do CREA e o recolhimento do valor correspondente

10. Valor

Valor da ART: **R\$ 254,59**

Registrada em: **11/05/2023**

Valor pago: **R\$ 254,59**

Nosso Número: **8305418623**

A autenticidade desta ART pode ser verificada em: <http://crea-pe.sitac.com.br/publico>, com a chave: 1zwwz
Impresso em: 12/05/2023 às 10:26:02 por: ; ip: 200.25.56.73

www.creape.org.br

Tel: (81) 3423-4383

creape@creape.org.br

Fax: (81) 3423-4383



CREA-PE
Conselho Regional de Engenharia
e Agronomia de Pernambuco





PODER JUDICIÁRIO
JUSTIÇA DO TRABALHO

CERTIDÃO NEGATIVA DE DÉBITOS TRABALHISTAS

Nome: RIO BRANCO CONSTRUTORA LTDA (MATRIZ E FILIAIS)

CNPJ: 02.951.249/0001-08

Certidão n°: 13634061/2023

Expedição: 31/03/2023, às 13:39:51

Validade: 27/09/2023 - 180 (cento e oitenta) dias, contados da data de sua expedição.

Certifica-se que **RIO BRANCO CONSTRUTORA LTDA (MATRIZ E FILIAIS)**, inscrito(a) no CNPJ sob o n° **02.951.249/0001-08**, **NÃO CONSTA** como inadimplente no Banco Nacional de Devedores Trabalhistas. Certidão emitida com base nos arts. 642-A e 883-A da Consolidação das Leis do Trabalho, acrescentados pelas Leis ns.º 12.440/2011 e 13.467/2017, e no Ato 01/2022 da CGJT, de 21 de janeiro de 2022. Os dados constantes desta Certidão são de responsabilidade dos Tribunais do Trabalho.

No caso de pessoa jurídica, a Certidão atesta a empresa em relação a todos os seus estabelecimentos, agências ou filiais.

A aceitação desta certidão condiciona-se à verificação de sua autenticidade no portal do Tribunal Superior do Trabalho na Internet (<http://www.tst.jus.br>).

Certidão emitida gratuitamente.

INFORMAÇÃO IMPORTANTE

Do Banco Nacional de Devedores Trabalhistas constam os dados necessários à identificação das pessoas naturais e jurídicas inadimplentes perante a Justiça do Trabalho quanto às obrigações estabelecidas em sentença condenatória transitada em julgado ou em acordos judiciais trabalhistas, inclusive no concernente aos recolhimentos previdenciários, a honorários, a custas, a emolumentos ou a recolhimentos determinados em lei; ou decorrentes de execução de acordos firmados perante o Ministério Público do Trabalho, Comissão de Conciliação Prévia ou demais títulos que, por disposição legal, contiver força executiva.

Dúvidas e sugestões: cndt@tst.jus.br

25/05/2023

CAIXA ECONOMICA FEDERAL

0943 - GRAVATA, PE

DATA: 25/05/2023

TERMINAL: 5101

HORA: 11:18:10

NSU:000523

COMPROVANTE DE TRANSFERENCIA DE VALORES

REMETENTE:

CGC/AGENCIA: 0943 - GRAVATA, PE

CONTA: 006.00.672.004-4

NOME: GRAVATA GABINETE PREFEITO

FAVORECIDO:

CGC/AGENCIA: 3018 - ARRECIFES, PE

CONTA: 003.00.001.702-8

NOME: RIO BRANCO CONSTRUTORA

VALOR: 41.175,61

DEBITO REALIZADO COM SUCESSO.
A PREVISAO DO CREDITO NA CONTA DESTINO
E DE 30 MINUTOS

INFORMACOES, RECLAMACOES, SUGESTOES E ELOGIOS
ALO CAIXA: 4004 0104 (CAPITAIS E REGIOES
METROPOLITANAS)

ALO CAIXA: 0800 104 0104 (DEMAIS REGIOES)

SAC CAIXA: 0800 726 0101

SAC CAIXA: 0800 726 2432 (PESSOAS COM
DEFICIENCIA AUDITIVA)

PORTAL FALE CONOSCO:

WWW.CAIXA.GOV.BR/FALECONOSCO/
OUVIDORIA CAIXA: 0800 725 7474

2ª Via - Via Cliente