



PREFEITURA MUNICIPAL DE GRAVATA

11.049.830/0001-20

Nota de Subempenho

1162/001

8960-5

Dados do Fornecedor

Código 36012	Nome do Fornecedor RIO BRANCO CONSTRUTORA EIRELI-EPP		
Endereço	Cidade GRAVATA	U.F. PE	
C.N.P.J./C.P.F. 02.951.249/0001-08	Dados bancários BANCO:	AGENCIA:	CONTA Nº.

Especificação do Material ou Serviço

Descrição do Empenho VALOR EMPENHADO REFERENTE A CONTRATAÇÃO DE EMPRESA DE ENGENHARIA PARA EXECUÇÃO DOS SERVIÇOS DE PAVIMENTAÇÃO EM PARALELEPÍEDO GRANÍTICO NAS RUAS MANOEL BEZERRA DE LIMA, TRAVESSA CRISTINA CARVALHO, RUA PADRE OLÍMPIO E TRAVESSA SÃO MIGUEL EM GRAVATA. TERMO ADITIVO - REFERENTE AO BM 02 - NF 520	Valor Bruto R\$: 7.081,19
--	---

Código	Classificação da Despesa Empenhada
02 02 12 00 4.4.90.51.99 15.451.1506.1311.0000	PODER EXECUTIVO SECRETARIA DE OBRAS E SERVIÇOS PÚBLICOS OUTRAS OBRAS E INSTALAÇÕES Melhoria do Sistema Viário
0 01 00	Recursos não Destinados a Contrapartida TESOUREIRO Recursos Próprios

Ficha: 448

Dados do Empenho

Tipo de Empenho GL - Global	Data da Emissão 22/06/2023	Vencimento 22/06/2023	Saldo Anterior:	7.081,19
Licitação (modalidade) OUTRO NÃO	Nº da Licitação	Processo	Valor do Subempenho:	7.081,19
Requisição	Documento		Saldo Atual:	0,00

Descontos	ISS - PRESTADOR PM 311,57	ISS - PRINCIPAL 212,44	Valor Líquido R\$:
	IRRF - OUTROS RENDIMENTOS-PRINCIPAL 106,22		6.450,96

VALOR A SER PAGO R\$ **6.450,96**
 seis mil, quatrocentos e cinquenta reais e noventa e seis centavos *****

Deduzido da dotação própria Data: 22/06/2023	Atesto que conferi e recebi o(s) material(is)/serviço(s)
Milena Souza Diretora Financeira Secretária de Finanças	Ricardo L. Malta Filho Secretário de Infraestrutura, Mobilidade e Controle Urbano
Liquidado em: Prefeitura Municipal de Gravata Data: 29/06/23	Pague-se: Data: 29/06/23 Responsável: Ricardo L. Malta Filho Secretário de Infraestrutura, Mobilidade e Controle Urbano
c/ Jose Amesh Data: 29/06/23	Ord. de Crédito Nº: 4654 Data: 29/06/23 Tesoureiro: Fábio Romero da Silva Secretário de Finanças

Recibo Recebi(emos) a importância de R\$ 6.450,96 seis mil, quatrocentos e cinquenta reais e noventa e seis centavos ***** Correspondente ao Crédito discriminado nesta Nota de Empenho e/ou Ordem de Pagamento. Documento de identificação: RG nº _____ Órgão Emissor: _____ Em: 29/06/23 Assinatura: <i>conferme de amesh</i>	Sendo Especial Conta: 8960-5 B/P Data: 29/06/23
---	---



PREFEITURA MUNICIPAL DE GRAVATÁ

11.049.830/0001-20

Exercício: 2023

ORDEM DE PAGAMENTO

ORDEM DE PAGAMENTO TAR 04654

DATA: 29/06/2023 VENCTO:22/06/2023 PAGTO: 29/06/2023
Credor...: RIO BRANCO CONSTRUTORA EIRELI-EP CNPJ: 02.951.249/0001-08 Cod: 36012
Endereço:
Cidade...: GRAVATA DO MALTA CEP:

Discriminação...:

VALOR EMPENHADO REFERENTE A CONTRATAÇÃO DE EMPRESA DE ENGENHARIA PARA EXECUÇÃO DOS SERVIÇOS DE PAVIMENTAÇÃO EM PARALELEPIPEDO GRANITICO NAS RUAS MANOEL BEZERRA DE LIMA, TRAVESSA CRISTINA CARVALHO, RUA PADRE OLIMPIO E TRAVESSA SA...

Valor 7.081,19
(sete mil e oitenta e um reais e dezenove centavos)

Despesa Bruta: R\$ 7.081,19

Table with columns: EMP/SUB N., LOCAL FUNCIONAL, NATUREZA, VALOR, ANULAÇÃO, DESCONTO, LÍQUIDO. Row 1: 1162 / 1 GL 021200 15.451.1506.1311.0000 4.4.90.51.00 R\$ 7.081,19 R\$ 0,00 R\$ 630,23 R\$ 6.450,96

Despesa Líquida: R\$ 6.450,96

ORDEM DE PAGAMENTO

PAGUE-SE ___/___/___ Ordenador

Pagamento efetuado com o(s) seguinte(s) Recurso(s):

Table with columns: Banco, Conta, Cheque, Valor R\$. Row 1: 001 | 89605 | | 6.450,96

Despesa paga em 29/06/2023 Com os recursos acima discriminados

Tesoureiro

RECIBO: Recebi (emos) o valor constante desse(s) Empenho(s)

Ass: _____ Nome: _____
CGC/CPF: _____

8960.50
50100RS

SECRETARIA MUNICIPAL DE OBRAS E SERVIÇOS PÚBLICOS

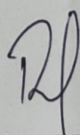
CI – SEOSP Nº 429/2023	DATA: 26/06/2023
DE: OBRAS – RICARDO MALTA	PARA: FINANÇAS – FÁBIO ROMERO
ASSUNTO: SOLICITAÇÃO DE PAGAMENTO A EMPRESA RIO BRANCO CONSTRUTORA EIRELI - EPP BM Nº 001 do 1º TERMO ADITIVO	
Prezado Senhor,	
<p>Encaminhamos a V. S^a o boletim de medição Nº 001 do 1º Termo Aditivo para pagamento à Empresa RIO BRANCO CONSTRUTORA EIRELI - EPP, inscrita no CNPJ nº 02.951.249/0001-08, ganhadora do Processo Licitatório nº 026/2022, Tomada de Preços nº 006/2022, Contrato nº 116/2022, cujo objeto é a <i>CONTRATAÇÃO DE EMPRESA ESPECIALIZADA PARA FORNECIMENTO DE MATERIAL E PARA EXECUÇÃO DOS SERVIÇOS DE PAVIMENTAÇÃO EM PARALELO E CONCRETO NO MUNICÍPIO DE GRAVATÁ, QUE ENTRE SI CELEBRAM, DE UM LADO, O MUNICÍPIO DE GRAVATÁ/PE, período de medição de 11/11/2022 à 15/02/2023</i>, no valor da medição RS 7.081,19 (sete mil e oitenta e um reais e dezenove centavos).</p>	
<p>Informamos que o pagamento deverá ser realizado utilizando os recursos próprios do município.</p>	
<p>Sem mais para o momento, renovamos votos de estima e consideração.</p>	
Atenciosamente,	
<p> RICARDO L. MALTA FILHO SECRETÁRIO MUNICIPAL DE OBRAS E SERVIÇOS PÚBLICOS</p>	



RIO BRANCO Construtora

RECIBO

PRESTADOR DE SERVIÇOS
 RIO BRANCO CONSTRUTORA LTDA
 Rua Nelson Mandela, 35 - Boa Viagem - CEP: 51020-100
 Recife/PE - E-mail: riobrancoconstrutora@hotmail.com

TOMADOR DE SERVIÇOS
 Município de Gravata
 Rua Cláudio Campelo - Centro - CEP: 55641-400
 Município: Gravata

Valor Bruto R\$ 7.081,19
INSS R\$ 311,57
ISS R\$ 212,44
IR R\$ 106,22
Líquido a receber R\$ 6.450,96

DESCRIÇÃO DOS SERVIÇOS

2ª MEDIÇÃO DO CONTRATO Nº 079/2022, referente a execução dos serviços de construção das escadarias, localizadas no bairro alpes suíços, sede do município de Gravata/PE, conforme proposta vencedora da tomada de preço 004/2022 - processo licitatório nº 017/2022, pelo qual damos a mais plena e geral quitação.

Segue abaixo os dados de nossa conta corrente para crédito do referido pagamento:

- ✓ BANCO BRADESCO AG - 2518 C/C - 22192-9 - Rio Branco Construtora Ltda.
- ✓ CAIXA ECONÔMICA FEDERAL: AG - 3018 / OP.003 / C/C - 1702-8

Recife/PE, 21 de junho de 2023. **TOTAL DO SERVIÇO = R\$ 7.081,19**

RIO BRANCO CONSTRUTORA LTDA.
 CNPJ nº 02.951.249/0001-08
 Luiz Américo de Miranda Júnior
 Diretor / Engenheiro Civil - CREA 23.272 D/PE
 RG: 2.480.099 SSP/PE
 CPF: 415.893.514-87

INFORMAÇÕES
 Este documento gera receita fiscal para o tomador de serviços.
 O ISS deste NF refere-se ao serviço TOBA de construção de escadarias no bairro Alpes Suíços - Gravata - PE.
 Este NF não gera imposto de renda.

Praça Arsenal da Marinha, 35 Sl. 403 - Recife Antigo Recife PE CEP50030-360
CNPJ: 02.951.249/0001-08 E-mail: riobrancoconstrutora@hotmail.com
Fone/Fax: 81 3034-0010



PREFEITURA DO
RECIFE
SECRETARIA DE FINANÇAS

NFSE

Nota Fiscal de Serviços Eletrônica

Número da Nota
00000520
Data e Hora de Emissão
21/06/2023 13:05:18
Código de Verificação
KN9P-C3YH

99999991-00001200001008

PRESTADOR DE SERVIÇOS



CPF/CNPJ: **02.951.249/0001-08** Inscrição Municipal: **406.616-2**
Nome/Razão Social: **RIO BRANCO CONSTRUTORA LTDA EPP**
Endereço: **RUA MIN NELSON HUNGRIA 63, SALA 0402 EDF NELSON HUNGRIA C - BOA VIAGEM - CEP: 51020-100**
Município: **Recife** UF: **PE** E-mail: **riobrancoconstrutora@hotmail.com**

TOMADOR DE SERVIÇOS

Nome/Razão Social: **MUNICÍPIO DE GRAVATA** Inscrição Municipal: **---**
CPF/CNPJ: **11.049.830/0001-20**
Endereço: **R Cleto Campelo - Centro - CEP: 55641-000**
Município: **Gravatá** UF: **PE** E-mail: **licitacao.gravata@gmail.com**

DISCRIMINAÇÃO DOS SERVIÇOS

2ª MEDIÇÃO DO CONTRATO Nº 116/2022, REFERENTE A EXECUÇÃO DOS SERVIÇOS DE PAVIMENTAÇÃO EM PARALELEPÍPEDO GRANÍTICO, NAS RUAS MANOEL BEZERRA DE LIMA, CRISTINA CARVALHO, PADRE OLÍMPIO DE SOUZA E TRAVESSA SÃO MIGUEL, LOCALIZADAS NO MUNICÍPIO DE GRAVATÁ/PE, CONFORME PROPOSTA VENCEDORA DA TOMADA DE PREÇO 006/2022 - PROCESSO LICITATÓRIO Nº 026/2022.

ART: PE20220894792

BASE DE CÁLCULO DO ISS:
MÃO DE OBRA 40% E MATERIAL 60%

RETENÇÕES:
ISS: R\$ 212,44
IR: R\$ 106,22
INSS: R\$ 311,57

DADOS BANCÁRIOS PARA PAGAMENTO:
BANCO BRADESCO: AG 2518 / C/C 22192-9
CAIXA ECONÔMICA FEDERAL: AG 3018 / OP.003 / C/C 1702-8

Retenção de COFINS R\$ 0,00	Retenção de CSLL R\$ 0,00	Retenção de INSS R\$ 311,57	Retenção de IRPJ R\$ 106,22	Retenção de PIS R\$ 0,00	Outras Retenções R\$ 0,00
--------------------------------	------------------------------	--------------------------------	--------------------------------	-----------------------------	------------------------------

VALOR TOTAL DO SERVIÇO = R\$ 7.081,19

Código da Atividade Prestada
4120400 - CONSTRUÇÃO DE EDIFÍCIOS

07.05 - Reparação, conservação e reforma de edifícios, estradas, pontes, portos e congêneres (exceto o fornecimento de mercadorias produzidas pelo prestador dos serviços, fora do local da prestação dos serviços, que fica sujeito ao ICMS).

Deduções (R\$)	Desconto Incond. (R\$)	Base de Cálculo (R\$)	Alíquota (%)	Valor do ISS (R\$)	Crédito p/ IPTU (R\$)
2.832,48	0,00	4.248,71	5,00%	212,44	0,00

OUTRAS INFORMAÇÕES

- Esta NFS-e foi emitida com respaldo nas Leis 17.407/2008 e 17.408/2008.
- O ISS desta NFS-e será RETIDO pelo Tomador de Serviço.
- O ISS desta NFS-e é devido FORA do Município de Recife. Local da prestação do serviço: Gravatá - PE.
- Esta NFS-e não gera crédito.
- CEI / Código da Obra: C0007/2022 / Anotação de Responsabilidade Técnica: PE20220894792

Almir Ribeiro
Eng. Civil
CREA 1819847080



COMPROMISSO COM AS PESSOAS

BOLETIM DE MEDIÇÃO Nº 002

11/11/2022
15/02/2023

15/02/2023
20/06/2023

Empresa: RIO BRANCO CONSTRUTORA EIRELI - EPP
Objeto: Contratação de empresa de engenharia para executar os serviços de pavimentação em paralelepípedo granítico, nas Ruas Manoel Bezerra de Lima, Travessa Crislina de Carvalho, Rua Padre Olímpio de Souza e Travessa São Miguel, localizadas no Município de Gravataí/PE

Valor Acumulado Medido: R\$ 7.081,19
Valor do Contrato: R\$ 212.493,78

Valor Acumulado Medido: R\$ 71.223,16
Valor do Contrato: R\$ 212.493,78

Valor do Contrato: R\$ 212.493,78

Valor Já Realizado: R\$ 64.141,97

Valor do Boleim: R\$ 7.081,19

Valor Acumulado: R\$ 71.223,16

Percentual Realizado: 33,52%

Saldo Contratual: R\$ 141.270,62

QUADRO RESUMO

VALOR CONTRATO:	R\$ 212.493,78
VALOR JÁ REALIZADO:	R\$ 64.141,97
VALOR DO BOLEIM:	R\$ 7.081,19
VALOR ACUMULADO:	R\$ 71.223,16
PERCENTUAL REALIZADO:	33,52%
SALDO CONTRATUAL:	R\$ 141.270,62

VISTO FISCALIZAÇÃO PREFEITURA

ITEM	TABELA DE REF.	CÓDIGO	DESCRIÇÃO	UND.	PREÇO UNITÁRIO COM BDI	PLANILHA DE MEDIÇÃO		ACUMULADO ANTERIOR		ACUMULADO ATUAL		SALDO CONTRATUAL	
						(A) PLANILHA QUANT.	(B) PLANILHA TOTAL COM BDI (R\$)	QUANT.	TOTAL COM BDI (R\$)	QUANT.	TOTAL COM BDI (R\$)	QUANT.	TOTAL COM BDI (R\$)
1			RUA MANOEL BEZERRA DE LIMA										
1.1	SINAPI	100576	REGULARIZAÇÃO E COMPACTAÇÃO DE SUBLEITO DE SOLO PREDOMINANTEMENTE ARGILOSO. AF. 11/2019	M2	R\$ 2,87	1184,40	R\$ 3.399,23	0,00	R\$ -	1184,40	R\$ 0,00	1184,40	R\$ 3.399,23
1.2			PAVIMENTAÇÃO E DRENAGEM										
1.2.1	SINAPI	94273	ASSENTAMENTO DE GUIA (MEIO-FIO) EM TRECHO RETO, CONFECCIONADA EM CONCRETO PRÉ-FABRICADO, DIMENSÕES 100X15X13X30 CM (COMPRIMENTO X BASE INFERIOR X BASE SUPERIOR X ALTURA), PARA VIAS URBANAS (USO VIÁRIO). AF. 06/2016	M	R\$ 52,58	592,20	R\$ 31.137,88	0,00	R\$ -	592,20	R\$ 0,00	592,20	R\$ 31.137,88
1.2.2	SINAPI	101169	EXECUÇÃO DE PAVIMENTO EM PARALELEPÍEDOS, REJUNTAMENTO COM ARGAMASSA TRAÇO 1:3 (CIMENTO E AREIA). AF. 05/2020	M2	R\$ 74,89	1184,40	R\$ 88.699,72	0,00	R\$ -	1184,40	R\$ 0,00	1184,40	R\$ 88.699,72
1.2.3	SINAPI	95567	TUBO DE CONCRETO (SIMPLES) PARA REDES COLETORAS DE ÁGUAS PLUVIAIS, DIÂMETRO DE 600 MM, LUNTA RÍGIDA, INSTALADO EM LONTO COM BAIXO NÍVEL DE INTERFERÊNCIAS - FORNECIMENTO E ASSENTAMENTO. AF. 12/2015	M	R\$ 97,30	210,00	R\$ 20.433,00	0,00	R\$ -	210,00	R\$ 0,00	210,00	R\$ 20.433,00
1.3			SINALIZAÇÃO										
1.3.1	SINAPI-I	4813	PLACA DE OBRA (PARA CONSTRUÇÃO CIVIL) EM CHAPA GALVANIZADA "N. 22", ADESIVADA, DE "2,4 X 1,2" M (SEM POSTES PARA FIXAÇÃO)	M2	R\$ 224,27	8,00	R\$ 1.794,16	8,00	R\$ 1.794,16	8,00	R\$ 1.794,16	0,00	R\$ 0,00
1.3.2	SINAPI-I	13521	PLACA DE AÇO ESMALTADA PARA IDENTIFICAÇÃO DE RUA, "45 CM X 20" CM	UN	R\$ 74,00	1,00	R\$ 74,00	0,00	R\$ -	1,00	R\$ 0,00	1,00	R\$ 74,00
2			RUA CRISTINA CARVALHO										
2.1			REGULARIZAÇÃO										
2.1.1	SINAPI	100576	REGULARIZAÇÃO E COMPACTAÇÃO DE SUBLEITO DE SOLO PREDOMINANTEMENTE ARGILOSO. AF. 11/2019	M2	R\$ 2,87	156,00	R\$ 447,72	0,00	R\$ -	156,00	R\$ 0,00	156,00	R\$ 447,72
2.2			PAVIMENTAÇÃO E DRENAGEM										
2.2.1	SINAPI	94273	ASSENTAMENTO DE GUIA (MEIO-FIO) EM TRECHO RETO, CONFECCIONADA EM CONCRETO PRÉ-FABRICADO, DIMENSÕES 100X15X13X30 CM (COMPRIMENTO X BASE INFERIOR X BASE SUPERIOR X ALTURA), PARA VIAS URBANAS (USO VIÁRIO). AF. 06/2016	M	R\$ 52,58	78,00	R\$ 4.101,24	78,00	R\$ 4.101,24	78,00	R\$ 0,00	78,00	R\$ 0,00
2.2.2	SINAPI	101169	EXECUÇÃO DE PAVIMENTO EM PARALELEPÍEDOS, REJUNTAMENTO COM ARGAMASSA TRAÇO 1:3 (CIMENTO E AREIA). AF. 05/2020	M2	R\$ 74,89	156,00	R\$ 11.682,84	156,00	R\$ 11.682,84	156,00	R\$ 0,00	156,00	R\$ 0,00
2.3			SINALIZAÇÃO										
2.3.1	SINAPI-I	13521	PLACA DE AÇO ESMALTADA PARA IDENTIFICAÇÃO DE RUA, "45 CM X 20" CM	UN	R\$ 74,00	1,00	R\$ 74,00	0,00	R\$ -	1,00	R\$ 0,00	1,00	R\$ 74,00
3			RUA PADRE OLÍMPIO DE SOUZA										
3.1			REGULARIZAÇÃO										
3.1.1	SINAPI	100576	REGULARIZAÇÃO E COMPACTAÇÃO DE SUBLEITO DE SOLO PREDOMINANTEMENTE ARGILOSO. AF. 11/2019	M2	R\$ 2,87	211,50	R\$ 607,01	0,00	R\$ -	211,50	R\$ 0,00	211,50	R\$ 607,01
3.2			PAVIMENTAÇÃO E DRENAGEM										
3.2.1	SINAPI	94273	ASSENTAMENTO DE GUIA (MEIO-FIO) EM TRECHO RETO, CONFECCIONADA EM CONCRETO PRÉ-FABRICADO, DIMENSÕES 100X15X13X30 CM (COMPRIMENTO X BASE INFERIOR X BASE SUPERIOR X ALTURA), PARA VIAS URBANAS (USO VIÁRIO). AF. 06/2016	M	R\$ 52,58	90,00	R\$ 4.732,20	90,00	R\$ 4.732,20	90,00	R\$ 0,00	90,00	R\$ 0,00

Almir Ribeiro
ENGR. CIVIL
CREA 1819847080

Rio Branco Construtora Eireli - EPP
Luiz Américo de Miranda Júnior
Sócio Diretor Técnico e Administrativo
Engenheiro Civil - CREA 4.3272 LUT E



BOLETIM DE MEDIÇÃO Nº 002

Empresaria: RIO BRANCO CONSTRUTORA EIRELI - EPP
 Objeto: Contratação de empresa de engenharia para executar os serviços de pavimentação em paralelepípedos granítico, nas Ruas Manoel Bezerra de Lima, Travessa Cristina de Carvalho, Rua Padre Olímpio de Souza e Travessa São Miguel, localizadas no Município de Gravatá/PE

DATA DE INÍCIO: 11/11/2022
 DATA DE TÉRMINO: 15/02/2023
 DATA ELABORAÇÃO: 20/06/2023

Valor do Contrato: R\$ 7.081,19
 Valor do Contrato: R\$ 212.493,78

Valor Acumulado Medido: R\$ 71.223,16
 VISTO DA EMPRESA

QUADRO RESUMO

VALOR CONTRATO:	R\$ 212.493,78
VALOR JÁ REALIZADO:	R\$ 64.141,97
VALOR DO BOLETIM:	R\$ 7.081,19
VALOR ACUMULADO:	R\$ 71.223,16
PERCENTUAL REALIZADO:	33,52%
SALDO CONTRATUAL:	R\$ 141.270,62

Processo Licitatório: 026/2022
 Tomada de Preços: 006/2022
 Contrato: 116/2022
 BDI: 20,09%
 Prazo de execução: 3 (três) meses

ITEM	TABELA DE REF.	CÓDIGO	DESCRIÇÃO	UND.	PREÇO UNITÁRIO COM BDI	PLANILHA DE MEDIÇÃO		ACUMULADO ANTERIOR		ESTA MEDIÇÃO		ACUMULADO ATUAL		SALDO CONTRATUAL	
						QUANT.	TOTAL OBRA COM BDI (R\$)	QUANT.	TOTAL COM BDI (R\$)	QUANT.	TOTAL COM BDI (R\$)	QUANT.	TOTAL COM BDI (R\$)		
3.2.2	SINAPI	101169	EXECUÇÃO DE PAVIMENTO EM PARALELEPÍPEDOS REJUNTAMENTO COM ARGAMASSA TRACO 1:3 (CIMENTO E AREIA). AF. 05/2020	M2	R\$ 74,89	211,50	R\$ 15.639,24	211,50	R\$ 15.639,24	211,50	R\$ 0,00	211,50	R\$ 15.639,24	0,00	R\$ 0,00
3.3	SINAPI-I	13521	SINALIZAÇÃO PLACA DE AÇO ESMALTADA PARA IDENTIFICAÇÃO DE RUA, 45 CM X 20" CM	UN	R\$ 74,00	1,00	R\$ 74,00	1,00	R\$ 74,00	1,00	R\$ 0,00	1,00	R\$ 74,00	1,00	R\$ 74,00
4.1	SINAPI	100576	TERRAPLENAGEM REGULARIZAÇÃO E COMPACTAÇÃO DE SUBLEITO DE SOLO PREDOMINANTEMENTE ARGILOSO. AF. 11/2019	M2	R\$ 2,87	261,80	R\$ 751,37	261,80	R\$ 751,37	261,80	R\$ 0,00	261,80	R\$ 751,37	261,80	R\$ 751,37
4.1.2	SINAPI	102354	DESMONTE DE MATERIAL DE 3ª CATEGORIA (BLOCOS DE ROCHAS OU MATACOS), COM MARTELETE PNEUMÁTICO MANUAL EXCLUSIVE CARGA E TRANSPORTE. AF. 03/2021	M3	R\$ 173,73	5,00	R\$ 868,65	5,00	R\$ 868,65	5,00	R\$ 0,00	5,00	R\$ 868,65	5,00	R\$ 868,65
4.2	SINAPI	94273	ASSENTAMENTO DE GUIA (MEIO-FIO) EM TRECHO RETO, CONFECCIONADA EM CONCRETO PRÉ-FABRICADO, DIMENSÕES 100X15X13X30 CM (COMPRIMENTO X BASE INFERIOR X BASE SUPERIOR X ALTURA), PARA VIAS URBANAS (USO VIÁRIO). AF. 06/2016	M	R\$ 52,58	154,00	R\$ 8.097,32	154,00	R\$ 8.097,32	154,00	R\$ 0,00	154,00	R\$ 8.097,32	154,00	R\$ 8.097,32
4.2.2	SINAPI	101169	EXECUÇÃO DE PAVIMENTO EM PARALELEPÍPEDOS, REJUNTAMENTO COM ARGAMASSA TRACO 1:3 (CIMENTO E AREIA). AF. 05/2020	M2	R\$ 74,89	261,80	R\$ 19.606,20	261,80	R\$ 17.894,97	261,80	R\$ 0,00	261,80	R\$ 17.894,97	261,80	R\$ 17.894,97
4.3	SINAPI-H	13521	SINALIZAÇÃO PLACA DE AÇO ESMALTADA PARA IDENTIFICAÇÃO DE RUA, 45 CM X 20" CM	UN	R\$ 74,00	1,00	R\$ 74,00	1,00	R\$ 74,00	1,00	R\$ 0,00	1,00	R\$ 74,00	1,00	R\$ 74,00
5.1	DNIT-SICRO	5505766	SERVIÇOS COMPLEMENTARES RUA MANOEL BEZERRA DE LIMA ARGAMASSA EXPANSIVA A.CÉU ABERTO	M3	R\$ 271,59	4,99	R\$ 1.355,23	4,99	R\$ 1.355,23	4,99	R\$ 1.355,23	4,99	R\$ 1.355,23	4,99	R\$ 1.355,23
5.1.1	SINAPI	102361	RETRADA DE MATERIAL DE 3ª CATEGORIA (APÓS ESCAVAÇÃO/DESMONTE) EM VALAS, COM RETROESCAVADEIRA - EXCLUSIVE CARGA E TRANSPORTE. AF. 03/2021	M3	R\$ 40,40	4,99	R\$ 201,62	4,99	R\$ 201,62	4,99	R\$ 201,62	4,99	R\$ 201,62	4,99	R\$ 201,62
5.1.2	SINAPI	100973	CARGA, MANOBRAS E DESCARGA DE SOLOS E MATERIAIS GRANULARES EM CAMINHÃO BASCULANTE 6 M³ - CARGA COM PÁ CARREGADEIRA (CAÇAMBA DE 1,7 A 2,8 M³ / 128 HP) E DESCARGA LIVRE (UNIDADE: M3). AF. 07/2020	M3	R\$ 6,58	4,99	R\$ 42,83	4,99	R\$ 42,83	4,99	R\$ 42,83	4,99	R\$ 42,83	4,99	R\$ 42,83
5.1.4	SINAPI	97914	TRANSPORTE COM CAMINHÃO BASCULANTE DE 6 M³, EM VIA URBANA PAVIMENTADA, DMT ATÉ 30 KM (UNIDADE: M3XKM). AF. 07/2020	M3XKM	R\$ 2,75	29,94	R\$ 82,39	29,94	R\$ 82,39	29,94	R\$ 82,39	29,94	R\$ 82,39	29,94	R\$ 82,39
5.2	DNIT-SICRO	5505766	RUA CRISTINA CARVALHO DESMONTE DE MATERIAL DE 3ª CATEGORIA A FRIO COM ARGAMASSA EXPANSIVA A.CÉU ABERTO	M3	R\$ 271,59	1,10	R\$ 298,75	1,10	R\$ 298,75	1,10	R\$ 298,75	1,10	R\$ 298,75	1,10	R\$ 298,75
5.2.2	SINAPI	102361	RETRADA DE MATERIAL DE 3ª CATEGORIA (APÓS ESCAVAÇÃO/DESMONTE) EM VALAS, COM RETROESCAVADEIRA - EXCLUSIVE CARGA E TRANSPORTE. AF. 03/2021	M3	R\$ 40,40	1,10	R\$ 44,44	1,10	R\$ 44,44	1,10	R\$ 44,44	1,10	R\$ 44,44	1,10	R\$ 44,44
5.2.3	SINAPI	100973	CARGA, MANOBRAS E DESCARGA DE SOLOS E MATERIAIS GRANULARES EM CAMINHÃO BASCULANTE 6 M³ - CARGA COM PÁ CARREGADEIRA (CAÇAMBA DE 1,7 A 2,8 M³ / 128 HP) E DESCARGA LIVRE (UNIDADE: M3). AF. 07/2020	M3	R\$ 8,58	1,10	R\$ 9,44	1,10	R\$ 9,44	1,10	R\$ 9,44	1,10	R\$ 9,44	1,10	R\$ 9,44
5.2.4	SINAPI	97914	TRANSPORTE COM CAMINHÃO BASCULANTE DE 6 M³, EM VIA URBANA PAVIMENTADA, DMT ATÉ 30 KM (UNIDADE: M3XKM). AF. 07/2020	M3XKM	R\$ 2,75	6,60	R\$ 18,16	6,60	R\$ 18,16	6,60	R\$ 18,16	6,60	R\$ 18,16	6,60	R\$ 18,16

Rio Branco Construtora Eireli - EPP
 Luiz Américo de Miranda Júnior
 Engenheiro Civil - CREA 1819847780



COMPROMISSO COM AS PESSOAS

Processo Licitatório: 026/2022
Tomada de Preços: 006/2022
Contrato: 116/2022
BDI: 20,09%
Prazo de execução: 3 (três) meses

BOLETIM DE MEDIÇÃO Nº 002

DATA DE INÍCIO: 11/11/2022
DATA DE TÉRMINO: 15/02/2023
DATA ELABORAÇÃO: 20/06/2023

Empresa: RIO BRANCO CONSTRUTORA EIRELI - EPP
Objeto: Contratação de empresa de engenharia para executar os serviços de pavimentação em paralelepípedo granítico, nas Ruas Manoel Bezerra de Lima, Travessa Cristina de Carvalho, Rua Padre Olímpio de Souza e Travessa São Miguel, localizadas no Município de Gravata/PE

Esta Medição Valor Acumulado Medido: Saldo do Contrato: Valor do Contrato:
R\$ 7.081,19 R\$ 71.223,16 R\$ 212.493,78

VISTO FISCALIZAÇÃO PREFEITURA VISTO DA EMPRESA

ITEM	TABELA DE REF.	CÓDIGO	DESCRIÇÃO	UND.	PREÇO UNITÁRIO COM BDI	(A) PLANILHA CONTRATUAL		(B) ACUMULADO ANTERIOR		(C) ESTA MEDIÇÃO		(D) ACUMULADO ATUAL		(E) SALDO CONTRATUAL	
						QUANT.	TOTAL OBRA COM BDI (R\$)	QUANT.	TOTAL COM BDI (R\$)	QUANT.	TOTAL COM BDI (R\$)	QUANT.	TOTAL COM BDI (R\$)	QUANT.	TOTAL COM BDI (R\$)
5.3															
5.3.1	DNIT-SICRO	5505766	TRAVESSA SÃO MIGUEL DESMONTE DE MATERIAL DE 3ª CATEGORIA A FRIO COM ARGAMASSA EXPANSIVA A CÉU ABERTO	M3	R\$ 271,59	0,25	R\$ 67,90	-	R\$ -	0,25	R\$ 67,90	0,25	R\$ 67,90	0,00	R\$ 0,00
5.3.2	SINAPI	102361	RETIRADA DE MATERIAL DE 3ª CATEGORIA (APOS ESCAVAÇÃO/DESMONTE) EM VALAS, COM RETROSCAVADEIRA - EXCLUSIVE CARGA E TRANSPORTE AF_03/2021	M3	R\$ 40,40	0,25	R\$ 10,10	-	R\$ -	0,25	R\$ 10,10	0,25	R\$ 10,10	0,00	R\$ 0,00
5.3.3	SINAPI	100973	CARGA, MANOBRA E DESCARGA DE SOLOS E MATERIAIS GRANULARES EM CAMINHÃO BASCULANTE 6 M³ - CARGA COM PÁ CARREGADEIRA (CAÇAMBA DE 1,7 A 2,8 M³ / 128 HP) E DESCARGA LIVRE (UNIDADE: M3). AF_07/2020	M3	R\$ 8,58	0,25	R\$ 2,15	-	R\$ -	0,25	R\$ 2,15	0,25	R\$ 2,15	0,00	R\$ 0,00
5.3.4	SINAPI	97914	TRANSPORTE COM CAMINHÃO BASCULANTE DE 6 M³, EM VIA URBANA PAVIMENTADA, DMT. ATE 30 KM (UNIDADE: M3XXKM). AF_07/2020	M3XXKM	R\$ 2,75	1,50	R\$ 4,13	-	R\$ -	1,50	R\$ 4,13	1,50	R\$ 4,13	0,00	R\$ 0,00
5.3.5	COMPESA	02.06.04U	REATERRO MANUAL SEM COMPACTAÇÃO COM PÓ DE PEDRA, INCLUSIVE FORNECIMENTO DO MATERIAL.	M3	R\$ 72,95	25,33	R\$ 1.847,91	-	R\$ -	25,33	R\$ 1.847,91	25,33	R\$ 1.847,91	0,00	R\$ 0,00
5.4			RUAS PADRE OLÍMPIO DE SOUZA												
5.4.1	COMPESA	02.06.04U	REATERRO MANUAL SEM COMPACTAÇÃO COM PÓ DE PEDRA, INCLUSIVE FORNECIMENTO DO MATERIAL.	M3	R\$ 72,95	42,44	R\$ 3.096,14	-	R\$ -	42,44	R\$ 3.096,14	42,44	R\$ 3.096,14	0,00	R\$ 0,00
TOTAIS							219.574,97		64.141,97		7.081,19		71.223,16		148.351,81

QUADRO RESUMO

VALOR CONTRATO:	R\$ 212.493,78
VALOR JÁ REALIZADO:	R\$ 64.141,97
VALOR DO BOLETIM:	R\$ 7.081,19
VALOR ACUMULADO:	R\$ 71.223,15
PERCENTUAL REALIZADO:	33,52%
SALDO CONTRATUAL:	R\$ 141.270,62

Almir Ribeiro
Eng. Civil
CREA 1819847080

Luiz Américo de Miranda Júnior
Rio Branco Construtora Eireli - EPP
Socio Diretor Técnico e Administrativo
Engenharia Civil - CREA 23.272-0/PE

MUNICÍPIO DE GRAVATÁ
 OBRAS E SERVIÇOS PÚBLICOS
 REFERÊNCIA: SINAPI 01/2022; SICRO 10/2021; COMPESA 2021.2
 10/2023
 RATAÇÃO DE EMPRESA DE ENGENHARIA PARA EXECUTAR OS SERVIÇOS DE PAVIMENTAÇÃO
 PARALELEPÍPEDO GRANÍTICO, NAS RUAS MANOEL BEZERRA DE LIMA, TRAVESSA CRISTINA DE
 CARVALHO, RUA PADRE OLÍMPIO DE SOUZA E TRAVESSA SÃO MIGUEL, LOCALIZADAS NO MUNICÍPIO
 DE GRAVATÁ/PE



MEMÓRIA DE CÁLCULO

ITEM			DESCRIÇÃO	UNID.	UNIDADES			TOTAL
5			SERVIÇOS COMPLEMENTARES					
5.1			RUA MANOEL BEZERRA DE LIMA					
5.1.1	DNIT-SICRO	5505766	DESMONTE DE MATERIAL DE 3ª CATEGORIA A FRIO COM ARGAMASSA EXPANSIVA A CÉU ABERTO	M3	ALTURA	LARGURA	COMPRIMENTO	TOTAL
					1,70	1,30	2,20	4,86
					0,50	0,50	0,50	0,13
			TOTAL					4,99
5.1.2	SINAPI	102361	RETIRADA DE MATERIAL DE 3ª CATEGORIA (APÓS ESCAVAÇÃO/DESMONTE) EM VALAS, COM RETROSCAVADEIRA - EXCLUSIVE CARGA E TRANSPORTE. AF_03/2021	M3	ALTURA	LARGURA	COMPRIMENTO	TOTAL
					1,70	1,30	2,20	4,86
					0,50	0,50	0,50	0,13
			TOTAL					4,99
5.1.3	SINAPI	100973	CARGA, MANOBRA E DESCARGA DE SOLOS E MATERIAIS GRANULARES EM CAMINHÃO BASCULANTE 6 M³ - CARGA COM PÁ CARREGADEIRA (CAÇAMBA DE 1,7 A 2,8 M³ / 128 HP) E DESCARGA LIVRE (UNIDADE: M3). AF_07/2020	M3	ALTURA	LARGURA	COMPRIMENTO	TOTAL
					1,70	1,30	2,20	4,86
					0,50	0,50	0,50	0,13
			TOTAL					4,99
5.1.4	SINAPI	97914	TRANSPORTE COM CAMINHÃO BASCULANTE DE 6 M³, EM VIA URBANA PAVIMENTADA, DMT ATÉ 30 KM (UNIDADE: M3XKM). AF_07/2020	M3XKM	VOLUME	DMT		TOTAL
					4,99	6,00		29,94
			TOTAL					29,94

Almir Ribeiro
 Eng. Civil
 CREA 1819847080

Rio Branco Construtora Eireli - EPP
 Luiz Américo de Miranda Junior
 Sócio Diretor Técnico - R.A. Administrativo
 RUA MANOEL BEZERRA DE LIMA Nº 491 - JARDIM SÃO MIGUEL - GRAVATÁ - PE

LUIS AMERICO DE
 MIRANDA
 RUA MANOEL BEZERRA DE LIMA Nº 491 - JARDIM SÃO MIGUEL - GRAVATÁ - PE

Obra:
CONTRATAÇÃO DE EMPRESA DE ENGENHARIA PARA EXECUTAR OS SERVIÇOS DE PAVIMENTAÇÃO EM PARALELEPÍEDO GRANÍTICO, NAS RUAS MANOEL BEZERRA DE LIMA, CRISTINA CARVALHO, PADRE OLÍMPIO DE SOUZA E TRAVESSA SÃO MIGUEL, localizadas no emunício de Gravatá/PE.

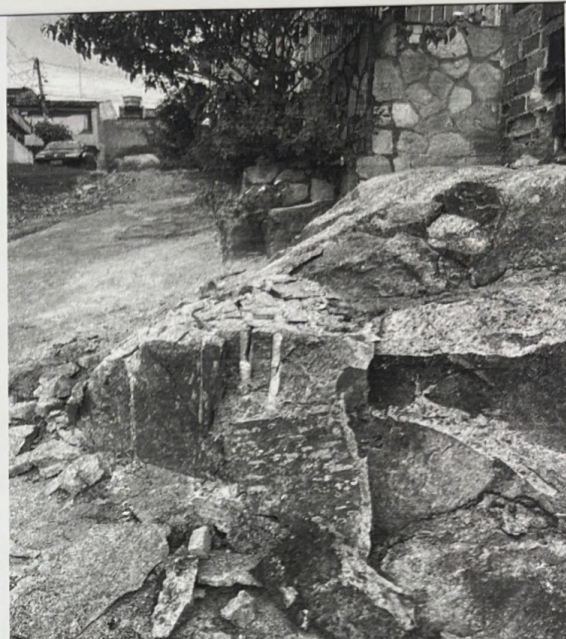
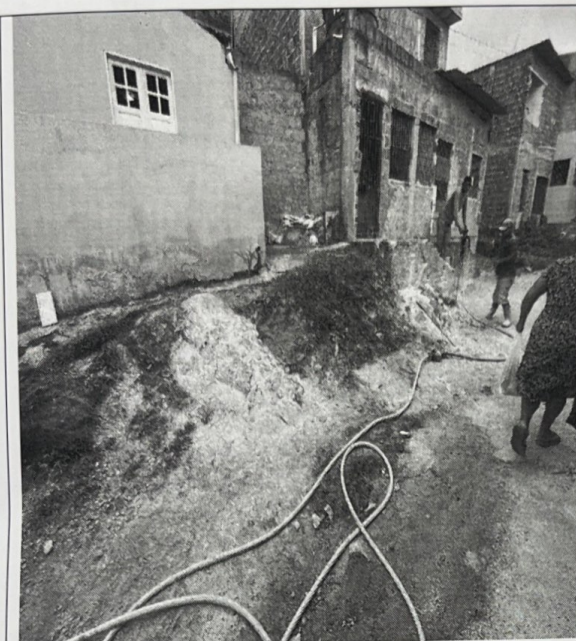
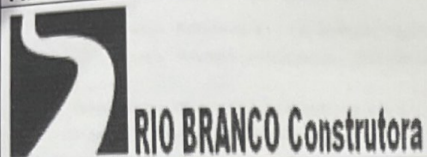

LUIZ AMERICO DE MIRANDA
JUNIOR:41589351487

Assinado de forma digital por
LUIZ AMERICO DE MIRANDA
JUNIOR:41589351487
Dados: 2023.06.26 10:59:27
-03'00'



Comprovante de Transação Bancária

FGTS
Data de operação: 06/02/2023
Nº Controle: 135.105.140.994.587.075 | Autenticação Bancária: 033.607.470

Conta de débito: Agência: 2518 | Conta: 22192-9 | Tipo: Conta-Corrente
Empresa: rio branco construtora Ltda | CNPJ: 002.951.249/0001-08

Código de barras: 85860000025-0 36640180230-4 20767320080-9 29512490001-0
Empresa / Órgão: FGTS/GRF C/TOMADOR
IDENTIF. EMPRESA: 802951249
CNPJ/CLI:
Cod. convênio: 0180
Competência: 01/2023
Data de validade: 07/02/2023
Data de débito: 06/02/2023
Valor do pagamento: R\$ 2.536,64

A transação acima foi realizada por meio do Bradesco Net Empresa. O lançamento consta no extrato de Conta-Corrente do cliente rio branco construtora Ltda, junto à Agência 2518, da data de pagamento. Este documento serve como comprovante de pagamento. Portanto, ele deverá ser guardado juntamente com a guia que originou o pagamento, para apresentação ao(s) órgão(s) fiscalizados, quando solicitado.

Autenticação

СЕРВИС ЗАЩИТЫ ВАШЕЙ ФИНАНСОВОЙ БЕЗОПАСНОСТИ
СЕРВИС ЗАЩИТЫ ВАШЕЙ ФИНАНСОВОЙ БЕЗОПАСНОСТИ
СЕРВИС ЗАЩИТЫ ВАШЕЙ ФИНАНСОВОЙ БЕЗОПАСНОСТИ

SAC - Serviço de Apoio ao Cliente: 0800 704 8383
Deficiente Auditivo ou de Fala: 0800 722 0099
Cancelamentos, Reclamações e Informações: Atendimento 24 horas, 7 dias por semana.
Demais telefones: consulte o site Fale Conosco

Table with fields: 02-DDD/TELEFONE (0081)32227482, 07-ALÍQUOTA FGTS (8), 12-DATA DE VALIDADE (07/02/2023)

VALOR A RECOLHER: 2.536,64
A 07/02/2023**

AUTENTICAÇÃO MECÂNICA



GRF - GUIA DE RECOLHIMENTO DO FGTS
GERADA EM 01/02/2023 - 10:39:15

GFIP - SEFIP 8.40

Main data table with columns: 01-RAZÃO SOCIAL/NOME, 02-DDD/TELEFONE, 03-FUNDO, 04-SIMPLES, 05-REMUNERAÇÃO, 06-QTDE TRABALHADORES, 07-ALÍQUOTA FGTS, 08-CÓD RECOLHIMENTO, 09-ID RECOLHIMENTO, 10-INSCRIÇÃO/TIPO (8), 11-COMPETÊNCIA, 12-DATA DE VALIDADE

Summary table with columns: 13-DEPÓSITO / CONTRIB SOCIAL (2.536,64), 14-ENCARGOS (0,00), 15-TOTAL A RECOLHER (2.536,64)

VALOR FGTS A RECOLHER ATÉ O DIA 07/02/2023

858600000250 366401802304 207673200809 295124900010

AUTENTICAÇÃO MECÂNICA



REPÚBLICA FEDERATIVA DO BRASIL

CADASTRO NACIONAL DA PESSOA JURÍDICA

NÚMERO DE INSCRIÇÃO 02.951.249/0001-08 MATRIZ	COMPROVANTE DE INSCRIÇÃO E DE SITUAÇÃO CADASTRAL	DATA DE ABERTURA 19/01/1999
NOME EMPRESARIAL RIO BRANCO CONSTRUTORA LTDA		
TÍTULO DO ESTABELECIMENTO (NOME DE FANTASIA) *****	PORTE EPP	
CÓDIGO E DESCRIÇÃO DA ATIVIDADE ECONÔMICA PRINCIPAL 41.20-4-00 - Construção de edifícios		
CÓDIGO E DESCRIÇÃO DAS ATIVIDADES ECONÔMICAS SECUNDÁRIAS 42.11-1-01 - Construção de rodovias e ferrovias 42.12-0-00 - Construção de obras de arte especiais 42.13-8-00 - Obras de urbanização - ruas, praças e calçadas 42.21-9-01 - Construção de barragens e represas para geração de energia elétrica 42.21-9-02 - Construção de estações e redes de distribuição de energia elétrica 42.21-9-03 - Manutenção de redes de distribuição de energia elétrica 42.21-9-04 - Construção de estações e redes de telecomunicações 42.21-9-05 - Manutenção de estações e redes de telecomunicações 42.22-7-01 - Construção de redes de abastecimento de água, coleta de esgoto e construções correlatas, exceto obras de irrigação 42.23-5-00 - Construção de redes de transportes por dutos, exceto para água e esgoto 42.91-0-00 - Obras portuárias, marítimas e fluviais 42.92-8-01 - Montagem de estruturas metálicas 42.92-8-02 - Obras de montagem industrial 42.99-5-01 - Construção de instalações esportivas e recreativas 42.99-5-99 - Outras obras de engenharia civil não especificadas anteriormente 43.11-8-01 - Demolição de edifícios e outras estruturas 43.12-6-00 - Perfurações e sondagens 43.13-4-00 - Obras de terraplenagem 43.19-3-00 - Serviços de preparação do terreno não especificados anteriormente 43.21-5-00 - Instalação e manutenção elétrica		
CÓDIGO E DESCRIÇÃO DA NATUREZA JURÍDICA 206-2 - Sociedade Empresária Limitada		
LOGRADOURO R MINISTRO NELSON HUNGRIA	NÚMERO 63	COMPLEMENTO SALA 402
CEP 51.020-100	BAIRRO/DISTRITO BOA VIAGEM	MUNICÍPIO RECIFE
		UF PE
ENDEREÇO ELETRÔNICO		TELEFONE (81) 3222-7482
ENTE FEDERATIVO RESPONSÁVEL (EFR) *****		
SITUAÇÃO CADASTRAL ATIVA	DATA DA SITUAÇÃO CADASTRAL 03/11/2005	
MOTIVO DE SITUAÇÃO CADASTRAL		
SITUAÇÃO ESPECIAL *****	DATA DA SITUAÇÃO ESPECIAL *****	

Aprovado pela Instrução Normativa RFB nº 1.863, de 27 de dezembro de 2018.

Emitido no dia **25/05/2023** às **16:59:54** (data e hora de Brasília).

Página: 1/3

REPÚBLICA FEDERATIVA DO BRASIL

CADASTRO NACIONAL DA PESSOA JURÍDICA

NÚMERO DE INSCRIÇÃO 02.951.249/0001-08 MATRIZ	COMPROVANTE DE INSCRIÇÃO E DE SITUAÇÃO CADASTRAL	DATA DE ABERTURA 19/01/1999
--	---	---------------------------------------

NOME EMPRESARIAL RIO BRANCO CONSTRUTORA LTDA
--

<p>CÓDIGO E DESCRIÇÃO DAS ATIVIDADES ECONÔMICAS SECUNDÁRIAS</p> <p>43.22-3-01 - Instalações hidráulicas, sanitárias e de gás</p> <p>43.22-3-02 - Instalação e manutenção de sistemas centrais de ar condicionado, de ventilação e refrigeração</p> <p>43.22-3-03 - Instalações de sistema de prevenção contra incêndio</p> <p>43.29-1-01 - Instalação de painéis publicitários</p> <p>43.29-1-03 - Instalação, manutenção e reparação de elevadores, escadas e esteiras rolantes</p> <p>43.29-1-04 - Montagem e instalação de sistemas e equipamentos de iluminação e sinalização em vias públicas, portos e aeroportos</p> <p>43.30-4-01 - Impermeabilização em obras de engenharia civil</p> <p>43.30-4-04 - Serviços de pintura de edifícios em geral</p> <p>43.91-6-00 - Obras de fundações</p> <p>43.99-1-01 - Administração de obras</p> <p>43.99-1-02 - Montagem e desmontagem de andaimes e outras estruturas temporárias</p> <p>43.99-1-05 - Perfuração e construção de poços de água</p> <p>77.11-0-00 - Locação de automóveis sem condutor</p> <p>77.39-0-99 - Aluguel de outras máquinas e equipamentos comerciais e industriais não especificados anteriormente, sem operador</p> <p>77.32-2-01 - Aluguel de máquinas e equipamentos para construção sem operador, exceto andaimes</p> <p>77.32-2-02 - Aluguel de andaimes</p> <p>68.10-2-01 - Compra e venda de imóveis próprios</p> <p>68.22-6-00 - Gestão e administração da propriedade imobiliária</p> <p>81.30-3-00 - Atividades paisagísticas</p> <p>71.12-0-00 - Serviços de engenharia</p>
--

CÓDIGO E DESCRIÇÃO DA NATUREZA JURÍDICA 206-2 - Sociedade Empresária Limitada

LOGRADOURO R MINISTRO NELSON HUNGRIA	NÚMERO 63	COMPLEMENTO SALA 402
--	---------------------	--------------------------------

CEP 51.020-100	BAIRRO/DISTRITO BOA VIAGEM	MUNICÍPIO RECIFE	UF PE
--------------------------	--------------------------------------	----------------------------	-----------------

ENDEREÇO ELETRÔNICO	TELEFONE (81) 3222-7482
---------------------	-----------------------------------

ENTE FEDERATIVO RESPONSÁVEL (EFR) *****
--

SITUAÇÃO CADASTRAL ATIVA	DATA DA SITUAÇÃO CADASTRAL 03/11/2005
------------------------------------	---

MOTIVO DE SITUAÇÃO CADASTRAL

SITUAÇÃO ESPECIAL *****	DATA DA SITUAÇÃO ESPECIAL *****
----------------------------	------------------------------------

Aprovado pela Instrução Normativa RFB nº 1.863, de 27 de dezembro de 2018.

Emitido no dia **25/05/2023** às **16:59:54** (data e hora de Brasília).

Página: **2/3**

REPÚBLICA FEDERATIVA DO BRASIL

CADASTRO NACIONAL DA PESSOA JURÍDICA

NÚMERO DE INSCRIÇÃO 02.951.249/0001-08 MATRIZ	COMPROVANTE DE INSCRIÇÃO E DE SITUAÇÃO CADASTRAL	DATA DE ABERTURA 19/01/1999
NOME EMPRESARIAL RIO BRANCO CONSTRUTORA LTDA		
CÓDIGO E DESCRIÇÃO DAS ATIVIDADES ECONÔMICAS SECUNDÁRIAS 71.11-1-00 - Serviços de arquitetura		
CÓDIGO E DESCRIÇÃO DA NATUREZA JURÍDICA 206-2 - Sociedade Empresária Limitada		
LOGRADOURO R MINISTRO NELSON HUNGRIA	NÚMERO 63	COMPLEMENTO SALA 402
CEP 51.020-100	BAIRRO/DISTRITO BOA VIAGEM	MUNICÍPIO RECIFE
		UF PE
ENDEREÇO ELETRÔNICO		TELEFONE (81) 3222-7482
ENTE FEDERATIVO RESPONSÁVEL (EFR) *****		
SITUAÇÃO CADASTRAL ATIVA		DATA DA SITUAÇÃO CADASTRAL 03/11/2005
MOTIVO DE SITUAÇÃO CADASTRAL		
SITUAÇÃO ESPECIAL *****		DATA DA SITUAÇÃO ESPECIAL *****

Aprovado pela Instrução Normativa RFB nº 1.863, de 27 de dezembro de 2018.

Emitido no dia **25/05/2023** às **16:59:54** (data e hora de Brasília).

Página: 3/3



MINISTÉRIO DA FAZENDA
Secretaria da Receita Federal do Brasil
Procuradoria-Geral da Fazenda Nacional

**CERTIDÃO POSITIVA COM EFEITOS DE NEGATIVA DE DÉBITOS RELATIVOS AOS TRIBUTOS
FEDERAIS E À DÍVIDA ATIVA DA UNIÃO**

Nome: **RIO BRANCO CONSTRUTORA LTDA**
CNPJ: **02.951.249/0001-08**

Ressalvado o direito de a Fazenda Nacional cobrar e inscrever quaisquer débitos de responsabilidade do sujeito passivo acima identificado que vierem a ser apuradas, é certificado que:

1. constam débitos administrados pela Secretaria da Receita Federal do Brasil (RFB) com exigibilidade suspensa nos termos do art. 151 da Lei nº 5.172, de 25 de outubro de 1966 - Código Tributário Nacional (CTN), ou objeto de decisão judicial que determina sua desconsideração para fins de certificação da regularidade fiscal, ou ainda não vencidos; e
2. não constam inscrições em Dívida Ativa da União (DAU) na Procuradoria-Geral da Fazenda Nacional (PGFN).

Conforme disposto nos arts. 205 e 206 do CTN, este documento tem os mesmos efeitos da certidão negativa.

Esta certidão é válida para o estabelecimento matriz e suas filiais e, no caso de ente federativo, para todos os órgãos e fundos públicos da administração direta a ele vinculados. Refere-se à situação do sujeito passivo no âmbito da RFB e da PGFN e abrange inclusive as contribuições sociais previstas nas alíneas 'a' a 'd' do parágrafo único do art. 11 da Lei nº 8.212, de 24 de julho de 1991.

A aceitação desta certidão está condicionada à verificação de sua autenticidade na Internet, nos endereços <<http://rfb.gov.br>> ou <<http://www.pgfn.gov.br>>.

Certidão emitida gratuitamente com base na Portaria Conjunta RFB/PGFN nº 1.751, de 2/10/2014.

Emitida às 15:29:08 do dia 25/05/2023 <hora e data de Brasília>.

Válida até 21/11/2023.

Código de controle da certidão: **22E0.F67B.655C.F720**

Qualquer rasura ou emenda invalidará este documento.

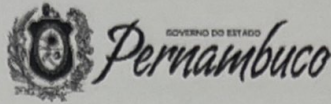

CERTIDÃO DE REGULARIDADE FISCAL

Número da Certidão: 2023.000003409970-55

Data de Emissão: 25/05/2023

DADOS DO REQUERENTE

CNPJ:

02.951.249/0001-08

Certificamos, observadas as disposições da legislação vigente e de acordo com os registros existentes neste órgão, que o requerente acima identificado está em situação **REGULAR** perante a Fazenda Pública Estadual. A referida identificação não pertence a contribuinte com inscrição ativa no Cadastro de Contribuintes do Estado de Pernambuco.

A presente certidão não compreende débitos cuja exigibilidade esteja suspensa, nem exclui o direito da Fazenda Pública Estadual, a qualquer tempo, cobrar valores a ela porventura devidos pelo referido requerente.

Esta certidão é válida até **22/08/2023** devendo ser confirmada sua autenticidade através do serviço "ARE VIRTUAL" na página www.sefaz.pe.gov.br.

Inválida para licitação no que se refere ao fornecimento de mercadorias ou prestação de serviços de transporte interestadual e intermunicipal ou comunicação não compreendidos na competência tributária dos municípios se o requerente supracitado estiver localizado em Pernambuco.

Voltar

Imprimir

CAIXA
CAIXA ECONÔMICA FEDERAL

**Certificado de Regularidade
do FGTS - CRF**

Inscrição: 02.951.249/0001-08
Razão Social: RIO BRANCO CONSTRUTORA EIRELI EPP
Endereço: R MINISTRO NELSON HUNGRIA 63 SL 402 / BOA VIAGEM / RECIFE / PE / 51020-100

A Caixa Econômica Federal, no uso da atribuição que lhe confere o Art. 7, da Lei 8.036, de 11 de maio de 1990, certifica que, nesta data, a empresa acima identificada encontra-se em situação regular perante o Fundo de Garantia do Tempo de Serviço - FGTS.

O presente Certificado não servirá de prova contra cobrança de quaisquer débitos referentes a contribuições e/ou encargos devidos, decorrentes das obrigações com o FGTS.

Validade: 27/05/2023 a 25/06/2023

Certificação Número: 2023052704174739359563

Informação obtida em 09/06/2023 09:14:19

A utilização deste Certificado para os fins previstos em Lei esta condicionada a verificação de autenticidade no site da Caixa:
www.caixa.gov.br



DOC ou TED Eletrônico

Debitado

Agência	922-9
Conta corrente	8960-5 PMG FUNDO ESP LEI NR 7525

Creditado

Banco	104 CAIXA ECONOMICA FEDERAL
Agência (sem DV)	3018 ARRECIFES
Conta corrente (com DV)	17028
CNPJ	02.951.249/0001-08
Nome favorecido	RIO BRANCO CONSTRUTORA LTDA
Finalidade	CREDITO EM CONTA
Número documento	62.901
Valor	6.450,96
Destinação	0
Data transferência	29/06/2023
"C" - CNPJ diferente	
Autenticação SISBB	3C3F4822F4C07FC4

29/06/2023 10:56:06
29/06/2023 16:15:53

Assinada por JF183329FRANCISCO BARROS DE ALMEIDA
JE676908FABIO ROMERO DA SILVA

Transação efetuada com sucesso.

Transação efetuada com sucesso por: JE676908 FABIO ROMERO DA SILVA.



PREFEITURA MUNICIPAL DE GRAVATÁ

11.049.830/0001-20

Nota de Subempenho

0058/001

8960-5

Dados do Fornecedor

Código 36012	Nome do Fornecedor RIO BRANCO CONSTRUTORA EIRELI-EPP
Endereço	Cidade GRAVATA
U.F. PE	
INSCRIÇÃO ESTADUAL 11.049.830/0001-08	Dados bancários BANCO: 104 AGENCIA: 3018 CONTA Nº: 1702-8

Descrição do Material ou Serviço Descrição do Empenho EMPENHO REFERENTE A CONTRATAÇÃO DE EMPRESA DE ENGENHARIA PARA EXECUÇÃO DOS SERVIÇOS DE PAVIMENTAÇÃO EM PARALELEPÍEDO GRANÍTICO NAS RUAS MANOEL BEZERRA DE LIMA, CRISTINA CARVALHO, RUA PADRE OLÍMPIO E TRAVESSA SAO MIGUEL EM GRAVATA. NF 511 - PERÍODO DE 11/11 A 13/02.	Valor Bruto R\$: 64.141,97
---	--

Código	Classificação da Despesa Empenhada
02 02 12 00 4.4.90.51.99 15.451.1506.1311.0000	PODER EXECUTIVO SECRETARIA DE OBRAS E SERVIÇOS PÚBLICOS OUTRAS OBRAS E INSTALAÇÕES Melhoria do Sistema Viário
0 01 00	Recursos não Destinados a Contrapartida TESOURO Recursos Próprios

Ficha: 448

Dados do Empenho

Tipo de Empenho GL - Global	Data da Emissão 14/02/2023	Vencimento 14/02/2023	Saldo Anterior:	64.141,97
Licitação (modalidade) ABRENTADA	Nº da Licitação	Processo	Valor do Subempenho:	64.141,97
Documento			Saldo Atual:	0,00
RENTAS - PRESTADOR PM 2.822,25	ISS - PRINCIPAL 1.924,26		Valor Líquido R\$:	58.433,33

VALOR A SER PAGO R\$ **58.433,33**
 cinquenta e oito mil, quatrocentos e trinta e três reais e trinta e três centavos *****

Deduzido da dotação própria Data: 14/02/2023 Millena Souza Diretora Financeira Secretária de Finanças PREFEITURA MUNICIPAL DE GRAVATA	Atesto que conferi e recebi o(s) material(ais)/serviço(s) Data: 14/02/23 Responsável: Ricardo L. Malta Filho Secretário de Infraestrutura, Mobilidade e Controle Urbano
Liquidado em: CONTA DOZ ANEX Data: 16/02/23	Pague-se: RICARDO L. MALTA FILHO Secretário de Infraestrutura, Mobilidade e Controle Urbano Ordenador: 1070 Tesoureiro: Fábio Romero da Silva Secretário de Finanças

Fundo Especial
 8960-5
 BB
 Data: 16/02/23

Recibo

Recebi(emos) a importância de R\$ 58.433,33
 cinquenta e oito mil, quatrocentos e trinta e três reais e trinta e três centavos ***

Correspondente ao Crédito discriminado nesta Nota de Empenho e/ou Ordem de Pagamento.
 Documento de identificação: RG nº _____ Orgão Emissor: _____
 Em: 16/02/23 Assinatura: **Comforme Doe Amess**

PREFEITURA MUNICIPAL DE GRAVATÁ

11.049.830/0001-20

Exercício: 2023

ORDEM DE PAGAMENTO

ORDEM DE PAGAMENTO TARIFA 01070

DATA: 16/02/2023 VENCTO:14/02/2023 PAGTO: 16/02/2023
 Credor...: RIO BRANCO CONSTRUTORA EIRELI-EP CNPJ: 02.951.249/0001-08 Cod: 36012
 Endereço:
 Cidade...: GRAVATA CEP:

Discriminação...:

VALOR EMPENHADO REFERENTE A CONTRATAÇÃO DE EMPRESA DE ENGENHARIA PARA EXECUÇÃO DOS SERVIÇOS DE PAVIMENTAÇÃO EM PARALELEPIPEDO GRANITICO NAS RUAS MANOEL BEZERRA DE LIMA, TRAVESSA CRISTINA CARVALHO, RUA PADRE OLIMPIO E TRAVESSA SA

Valor **64.141,97**

(sessenta e quatro mil, cento e quarenta e um reais e noventa e sete centavos) * *
 * * * * *

Despesa Bruta: **R\$ 64.141,97**

EMP/SUB	N.	LOCAL	FUNCIONAL	NATUREZA	VALOR	ANULAÇÃO	DESCONTO	LÍQUIDO	
001	1	GL	021200	15.451.1506.1311.0000	4.4.90.51.00	R\$ 64.141,97	R\$ 0,00	R\$ 5.708,64	R\$ 58.433,33
					R\$ 64.141,97	R\$ 0,00	R\$ 5.708,64	R\$ 58.433,33	

Despesa Líquida: **R\$ 58.433,33**

ORDEM DE PAGAMENTO

PAGUE-SE ___/___/___

Ordenador

Pagamento efetuado com o(s) seguinte(s) Recurso(s):

Banco	Conta	Cheque	Valor R\$
001	89605		58.433,33
TOTAL . . .			R\$ 58.433,33

Despesa paga em 16/02/2023 Com os recursos acima discriminados

Tesoureiro

RECEBI: Recebi (emos) o valor constante desse(s) Empenho(s)

___/___/___

Ass:

Nome:

CGC/CPF:

8960

SECRETARIA MUNICIPAL DE OBRAS E SERVIÇOS PÚBLICOS

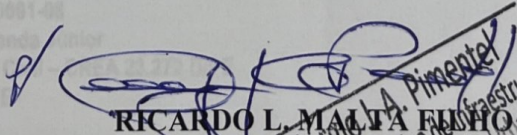
CI – SEOSP Nº 141/2023	DATA: 14/02/2023
DE: OBRAS – RICARDO MALTA	PARA: FINANÇAS – FÁBIO ROMERO
ASSUNTO: SOLICITAÇÃO DE PAGAMENTO A EMPRESA RIO BRANCO CONSTRUTORA EIRELI - EPP BM Nº 001	
Prezado Senhor,	
<p>Encaminhamos a V. Sª o boletim de medição Nº 001 para pagamento à Empresa RIO BRANCO CONSTRUTORA EIRELI - EPP, inscrita no CNPJ nº 02.951.249/0001-08, ganhadora do Processo Licitatório nº 026/2022, Tomada de Preços nº 006/2022, Contrato nº 116/2022, cujo objeto é a <i>CONTRATAÇÃO DE EMPRESA ESPECIALIZADA PARA FORNECIMENTO DE MATERIAL E PARA EXECUÇÃO DOS SERVIÇOS DE PAVIMENTAÇÃO EM PARALELO E CONCRETO NO MUNICÍPIO DE GRAVATÁ, QUE ENTRE SI CELEBRAM, DE UM LADO, O MUNICÍPIO DE GRAVATÁ/PE, período de medição de 11/11/2022 à 13/02/2023</i>, no valor da medição R\$ 64.141,97 (sessenta e quatro mil e cento e quarenta e um reais e noventa e sete centavos).</p> <p>Informamos que o pagamento deverá ser realizado utilizando os recursos próprios do município.</p> <p>Sem mais para o momento, renovamos votos de estima e consideração.</p> <p>Atenciosamente,</p> <p> RICARDO L. MALTA FILHO Secretário Municipal de Obras e Serviços Públicos</p>	



RIO BRANCO Construtora

RECIBO

Valor Bruto R\$ 64.141,97
INSS R\$ 2.822,25
ISS R\$ 1.924,26
IR R\$ 962,13
Líquido a receber R\$ 58.433,13

Recebemos da Prefeitura Municipal de Gravatá, a importância supra de R\$ 64.141,97 (sessenta e quatro mil, cento e quarenta e um reais e noventa e sete centavos) referente ao pagamento da Nota Fiscal N° 511, relativo a 1ª medição do contrato n° 116/2022, referente a execução dos serviços de pavimentação em paralelepípedo granítico, nas ruas Manoel Bezerra de Lima, Cristina Carvalho, Padre Olímpio de Souza e travessa São Miguel, localizadas no município de Gravatá/PE, conforme proposta vencedora da tomada de preço 006/2022 - processo licitatório n° 026/2022., pelo qual damos a mais plena e geral quitação.

Segue abaixo os dados de nossa conta corrente para crédito do referido pagamento:

- ✓ BANCO BRADESCO AG - 2518 C/C - 22192-9 - Rio Branco Construtora Ltda.
- ✓ CAIXA ECONÔMICA FEDERAL: AG - 3018 / OP.003 / C/C - 1702-8

Recife/PE, 14 de fevereiro de 2023.

RIO BRANCO CONSTRUTORA LTDA.
CNPJ n° 02.951.249/0001-08
Luiz Américo de Miranda Júnior
Diretor / Engenheiro Civil - CREA 23.272 D/PE
RG: 2.480.099 SSP/PE
CPF: 415.893.514-87

Praça Arsenal da Marinha, 35 Sl. 403 - Recife Antigo Recife PE CEP50030-360
CNPJ: 02.951.249/0001-08 E-mail: riobrancoconstrutora@hotmail.com
Fone/Fax: 81 3034-0010



PREFEITURA DO
RECIFE
SECRETARIA DE FINANÇAS

NFSE
Nota Fiscal de Serviços Eletrônica

Número da Nota
00000511
Data e Hora de Emissão
14/02/2023 10:31:07
Código de Verificação
9CQL-YDEJ

20220214.02251249000108

PRESTADOR DE SERVIÇOS



CPF/CNPJ: **02.951.249/0001-08** Inscrição Municipal: **406.616-2**
Nome/Razão Social: **RIO BRANCO CONSTRUTORA LTDA EPP**
Endereço: **RUA MIN NELSON HUNGRIA 63, SALA 0402 EDF NELSON HUNGRIA C - BOA VIAGEM - CEP: 51020-100**
Município: **Recife** UF: **PE** E-mail: **riobrancoconstrutora@hotmail.com**

TOMADOR DE SERVIÇOS

Nome/Razão Social: **MUNICÍPIO DE GRAVATA** Inscrição Municipal: **---**
CPF/CNPJ: **11.049.830/0001-20**
Endereço: **R Cleto Campelo - Centro - CEP: 55641-000**
Município: **Gravatá** UF: **PE** E-mail: **licitacao.gravata@gmail.com**

DISCRIMINAÇÃO DOS SERVIÇOS

1ª MEDIÇÃO DO CONTRATO Nº 116/2022, REFERENTE A EXECUÇÃO DOS SERVIÇOS DE PAVIMENTAÇÃO EM PARALELEPÍPEDO GRANÍTICO, NAS RUAS MANOEL BEZERRA DE LIMA, CRISTINA CARVALHO, PADRE OLÍMPIO DE SOUZA E TRAVESSA SÃO MIGUEL, LOCALIZADAS NO MUNICÍPIO DE GRAVATÁ/PE, CONFORME PROPOSTA VENCEDORA DA TOMADA DE PREÇO 006/2022 - PROCESSO LICITATÓRIO Nº 026/2022.

ART: PE20220894792

BASE DE CÁLCULO DO ISS:
MÃO DE OBRA 40% E MATERIAL 60%

RETENÇÕES:
ISS: R\$ 1.924,26
IR: R\$ 962,13
INSS: R\$ 2.822,25

DADOS BANCÁRIOS PARA PAGAMENTO:
BANCO BRADESCO: AG º 2518 / C/C º 22192-9
CAIXA ECONÔMICA FEDERAL: AG º 3018 / OP.003 / C/C º 1702-8

Retenção de COFINS R\$ 0,00	Retenção de CSLL R\$ 0,00	Retenção de INSS R\$ 2.822,25	Retenção de IRPJ R\$ 962,13	Retenção de PIS R\$ 0,00	Outras Retenções R\$ 0,00
--------------------------------	------------------------------	----------------------------------	--------------------------------	-----------------------------	------------------------------

VALOR TOTAL DO SERVIÇO = R\$ 64.141,97

Código da Atividade Prestada
4120400 - CONSTRUÇÃO DE EDIFÍCIOS

07.05 - Reparação, conservação e reforma de edifícios, estradas, pontes, portos e congêneres (exceto o fornecimento de mercadorias produzidas pelo prestador dos serviços, fora do local da prestação dos serviços, que fica sujeito ao ICMS).

Deduções (R\$)	Desconto Incond. (R\$)	Base de Cálculo (R\$)	Alíquota (%)	Valor do ISS (R\$)	Crédito p/ IPTU (R\$)
25.656,79	0,00	38.485,18	5,00%	1.924,26	0,00

OUTRAS INFORMAÇÕES

- Esta NFS-e foi emitida com respaldo nas Leis 17.407/2008 e 17.408/2008.
- O ISS desta NFS-e será **RETIDO pelo Tomador de Serviço**.
- O ISS desta NFS-e é devido FORA do Município de Recife. Local da prestação do serviço: Gravatá - PE.
- Esta NFS-e não gera crédito.
- CEI / Código da Obra: CO007/2022 / Anotação de Responsabilidade Técnica: PE20220894792

Almir Ribeiro
Eng. Civil
CREA 1819847080



BOLETIM DE MEDIÇÃO Nº 001

Empresa: RIO BRANCO CONSTRUTORA EIRELI - EPP
 Objeto: Contratação de empresa de engenharia para executar os serviços de pavimentação em paralelepípedo granítico, nas Ruas Manoel Bezerra de Lima, Travessa Cristina de Carvalho, Rua Padre Olímpio de Souza e Travessa São Miguel, localizadas no Município de Gravatá/PE

DATA DE INÍCIO: 11/11/2022
 DATA DE TÉRMINO: 13/02/2023
 DATA ELABORAÇÃO: 13/02/2023

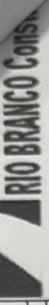

Valor do Contrato: R\$ 212.493,78
 Valor Acumulado Medido: R\$ 148.351,81
 Valor Acumulado Contratual: R\$ 212.493,78

Valor do Contrato: R\$ 212.493,78
 Valor Já Realizado: R\$ 0,00
 Valor do Boletim: R\$ 64.141,97
 Valor Acumulado: R\$ 64.141,97
 Percentual Realizado: 30,19%
 Saldo Contratual: R\$ 148.351,81

Processo Licitatório: 026/2022
 Tomada de Preços: 006/2022
 Contrato: 116/2022
 BDI: 20,09%
 Prazo de execução: 3 (três) meses

VISTO DA EMPRESA
 VISTO DA PREFEITURA

ITEM	TABELA DE REF.	CÓDIGO	DESCRIÇÃO	UND.	PREÇO UNITÁRIO COM BDI		(A) PLANILHA CONTRATUAL		(B) ACUMULADO ANTERIOR		(C) ESTA MEDIÇÃO		(D) ACUMULADO ATUAL		(E) SALDO CONTRATUAL		
					QUANT.	R\$	QUANT.	TOTAL COM BDI (R\$)	QUANT.	TOTAL COM BDI (R\$)	QUANT.	TOTAL COM BDI (R\$)	QUANT.	TOTAL COM BDI (R\$)	QUANT.	TOTAL COM BDI (R\$)	
3.0			RUA MANOEL BEZERRA DE LIMA														
3.1	SINAPI	100576	TERRAPLENAGEM REGULARIZAÇÃO E COMPACTAÇÃO DE SUBLEITO DE SOLO PREDOMINANTEMENTE ARGILOSO, AF. 11/2019	M2	R\$ 2,87	R\$ 3.399,23	1184,40	R\$ 3.399,23		R\$ 0,00		R\$ 0,00		R\$ 0,00	1184,40	R\$ 3.399,23	
3.2			PAVIMENTAÇÃO E DRENAGEM														
3.2.1	SINAPI	94273	ASSENTAMENTO DE GUIA (MEIO-FIO) EM TRECHO RETO, CONFECCIONADA EM CONCRETO PRÉ-FABRICADO, DIMENSÕES 100X15X13X30 CM (COMPRIMENTO X BASE INFERIOR X BASE SUPERIOR X ALTURA), PARA VIAS URBANAS (USO VIÁRIO), AF. 06/2016	M	R\$ 52,58	R\$ 31.137,88	592,20	R\$ 31.137,88		R\$ 0,00		R\$ 0,00		R\$ 0,00	592,20	R\$ 31.137,88	
3.2.2	SINAPI	101169	EXECUÇÃO DE PAVIMENTO EM PARALELEPÍPEDOS, REJUNTAMENTO COM ARGAMASSA TRACO 1:3 (CIMENTO E AREIA), AF. 05/2020	M2	R\$ 74,89	R\$ 88.699,72	1184,40	R\$ 88.699,72		R\$ 0,00		R\$ 0,00		R\$ 0,00	1184,40	R\$ 88.699,72	
3.2.3	SINAPI	95567	TUBO DE CONCRETO (SIMPLES) PARA REDES COLETORAS DE ÁGUAS PLUVIAIS, DIÂMETRO DE 300 MM, JUNTA RÍGIDA, INSTALADO EM LOCAL COM BAIXO NÍVEL DE INTERFERÊNCIAS - FORNECIMENTO E ASSENTAMENTO, AF. 12/2015	M	R\$ 97,30	R\$ 20.433,00	210,00	R\$ 20.433,00		R\$ 0,00		R\$ 0,00		R\$ 0,00	210,00	R\$ 20.433,00	
3.3			SINALIZAÇÃO														
3.3.1	SINAPH	4613	PLACA DE OBRA PARA CONSTRUÇÃO CIVIL EM CHAPA GALVANIZADA "N. 22", ADESIVADA, DE "2,4 X 1,2" M (SEM POSTES PARA FIXAÇÃO)	M2	R\$ 224,27	R\$ 1.794,16	8,00	R\$ 1.794,16		R\$ 0,00	8,00	R\$ 1.794,16		R\$ 1.794,16	8,00	R\$ 0,00	
3.3.2	SINAPH	13521	PLACA DE AÇO ESMALTADA PARA IDENTIFICAÇÃO DE RUA, "45 CM X 20" CM	UN	R\$ 74,00	R\$ 74,00	1,00	R\$ 74,00		R\$ 0,00		R\$ 0,00		R\$ 0,00	1,00	R\$ 74,00	
4.0			RUA CRISTINA CARVALHO														
4.1	SINAPI	100576	TERRAPLENAGEM REGULARIZAÇÃO E COMPACTAÇÃO DE SUBLEITO DE SOLO PREDOMINANTEMENTE ARGILOSO, AF. 11/2019	M2	R\$ 2,87	R\$ 447,72	156,00	R\$ 447,72		R\$ 0,00		R\$ 0,00		R\$ 0,00	156,00	R\$ 447,72	
4.2			PAVIMENTAÇÃO E DRENAGEM														
4.2.1	SINAPI	94273	ASSENTAMENTO DE GUIA (MEIO-FIO) EM TRECHO RETO, CONFECCIONADA EM CONCRETO PRÉ-FABRICADO, DIMENSÕES 100X15X13X30 CM (COMPRIMENTO X BASE INFERIOR X BASE SUPERIOR X ALTURA), PARA VIAS URBANAS (USO VIÁRIO), AF. 06/2016	M	R\$ 52,58	R\$ 4.101,24	78,00	R\$ 4.101,24		R\$ 0,00	78,00	R\$ 4.101,24		R\$ 4.101,24	78,00	R\$ 0,00	
4.2.2	SINAPI	101169	EXECUÇÃO DE PAVIMENTO EM PARALELEPÍPEDOS, REJUNTAMENTO COM ARGAMASSA TRACO 1:3 (CIMENTO E AREIA), AF. 05/2020	M2	R\$ 74,89	R\$ 11.682,84	156,00	R\$ 11.682,84		R\$ 0,00	156,00	R\$ 11.682,84		R\$ 11.682,84	156,00	R\$ 0,00	
4.3			RUA PADRE OLÍMPIO DE SOUZA														
4.3.1	SINAPH	13521	PLACA DE AÇO ESMALTADA PARA IDENTIFICAÇÃO DE RUA, "45 CM X 20" CM	UN	R\$ 74,00	R\$ 74,00	1,00	R\$ 74,00		R\$ 0,00		R\$ 0,00		R\$ 0,00	1,00	R\$ 74,00	
5.0			TERRAPLENAGEM														
5.1	SINAPI	100576	REGULARIZAÇÃO E COMPACTAÇÃO DE SUBLEITO DE SOLO PREDOMINANTEMENTE ARGILOSO, AF. 11/2019	M2	R\$ 2,87	R\$ 607,01	211,50	R\$ 607,01		R\$ 0,00		R\$ 0,00		R\$ 0,00	211,50	R\$ 607,01	
5.2			PAVIMENTAÇÃO E DRENAGEM														
5.2.1	SINAPI	94273	ASSENTAMENTO DE GUIA (MEIO-FIO) EM TRECHO RETO, CONFECCIONADA EM CONCRETO PRÉ-FABRICADO, DIMENSÕES 100X15X13X30 CM (COMPRIMENTO X BASE INFERIOR X BASE SUPERIOR X ALTURA), PARA VIAS URBANAS (USO VIÁRIO), AF. 06/2016	M	R\$ 52,58	R\$ 4.732,20	90,00	R\$ 4.732,20		R\$ 0,00	90,00	R\$ 4.732,20		R\$ 4.732,20	90,00	R\$ 0,00	

Assinado de forma digital por LUIZ AMERICO DE MIRANDA JUNIOR:41589351487
 Dados: 2023.02.14 10:17:15 -03'00'

LUIZ AMERICO DE MIRANDA JUNIOR:41589351487

Almir Ribeiro
 Eng. Civil
 CREA 1819847080



BOLETIM DE MEDIÇÃO Nº 001

Empresa: RIO BRANCO CONSTRUTORA EIRELI - EPP
 Objeto: Contratação de empresa de engenharia para executar os serviços de pavimentação em paralelepípedos granítico, nas Ruas Manoel Bezerra de Lima, Travessa Cristina de Carvalho, Rua Padre Olímpio de Souza e Travessa São Miguel, localizadas no Município de Gravataí/PE

DATA DE INÍCIO: 11/11/2022
 DATA DE TÉRMINO: 13/02/2023
 DATA ELABORAÇÃO: 13/02/2023

Valor do Contrato: R\$ 212.493,78
 Valor Acumulado Medido: R\$ 64.141,97
 Saldo do Contrato: R\$ 148.351,81

QUADRO RESUMO

VALOR CONTRATO: R\$ 212.493,78
 VALOR JA REALIZADO: R\$ 0,00
 VALOR DO BOLETIM: R\$ 64.141,97
 VALOR ACUMULADO: R\$ 64.141,97
 PERCENTUAL REALIZADO: 30,19%
 SALDO CONTRATUAL: R\$ 148.351,81

VISTO DA EMPRESA

VISTO DA EMPRESA

Processo Licitatório: 026/2022
 Tomada de Preços: 006/2022
 Contrato: 116/2022
 BDI: 20,09%
 Prazo de execução: 3 (três) meses

ITEM	TABELA DE REF.	CÓDIGO	DESCRIÇÃO	UND.	PREÇO UNITÁRIO COM BDI	(A) PLANILHA CONTRATUAL		(B) ACUMULADO ANTERIOR		(C) ESTA MEDIÇÃO		(D) ACUMULADO ATUAL		(E) SALDO CONTRATUAL	
						QUANT.	TOTAL OBRA COM BDI (R\$)	QUANT.	TOTAL COM BDI (R\$)	QUANT.	TOTAL COM BDI (R\$)	QUANT.	TOTAL COM BDI (R\$)	QUANT.	TOTAL COM BDI (R\$)
5.2.2	SINAPI	101169	EXECUÇÃO DE PAVIMENTO EM PARALELEPÍPEDOS, REJUNTAMENTO COM ARGAMASSA TRAÇO 1:3 (CIMENTO E AREIA). AF 05/2020	M2	R\$ 74,89	211,50	R\$ 15.839,24	-	R\$ -	211,50	R\$ 15.839,24	0,00	R\$ 0,00	0,00	R\$ 0,00
5.3	SINAPH	13521	SINALIZAÇÃO PLACA DE AÇO ESMALTADA PARA IDENTIFICAÇÃO DE RUA, 45 CM X 20" CM	UN	R\$ 74,00	1,00	R\$ 74,00	-	R\$ -	1,00	R\$ 74,00	0,00	R\$ 0,00	1,00	R\$ 74,00
6.0			TRAVESSA SÃO MIGUEL TERRAPLENAGEM												
6.1.1	SINAPI	100576	REGULARIZAÇÃO E COMPACTAÇÃO DE SUBLEITO DE SOLO PREDOMINANTEMENTE ARGILOSO. AF 11/2019	M2	R\$ 2,87	261,80	R\$ 751,37	-	R\$ -	261,80	R\$ 751,37	0,00	R\$ 0,00	261,80	R\$ 751,37
6.1.2	SINAPI	102354	DESMONTE DE MATERIAL DE 3ª CATEGORIA (BLOCOS DE ROCHAS OU MATACOS), COM MARTELETE PNEUMÁTICO MANUAL EXCLUSIVE CARGA E TRANSPORTE. AF 03/2021	M3	R\$ 173,73	5,00	R\$ 868,65	-	R\$ -	5,00	R\$ 868,65	0,00	R\$ 0,00	5,00	R\$ 868,65
6.2			PAVIMENTAÇÃO E DRENAGEM												
6.2.1	SINAPI	94273	ASSENTAMENTO DE GUIA (MEIO-FIO) EM TRECHO RETO, CONFECCIONADA EM CONCRETO PRÉ-FABRICADO, DIMENSÕES 100X15X13X30 CM (COMPRIMENTO X BASE INFERIOR X BASE SUPERIOR X ALTURA), PARA VIAS URBANAS (USO VIÁRIO). AF 08/2016	M	R\$ 52,58	154,00	R\$ 8.097,32	-	R\$ -	154,00	R\$ 8.097,32	0,00	R\$ 0,00	154,00	R\$ 8.097,32
6.2.2	SINAPI	101169	EXECUÇÃO DE PAVIMENTO EM PARALELEPÍPEDOS, REJUNTAMENTO COM ARGAMASSA TRAÇO 1:3 (CIMENTO E AREIA). AF 05/2020	M2	R\$ 74,89	238,95	R\$ 17.894,97	-	R\$ -	238,95	R\$ 17.894,97	22,85	R\$ 1.711,23	22,85	R\$ 1.711,23
6.3			SINALIZAÇÃO												
6.3.1	SINAPH	13521	PLACA DE AÇO ESMALTADA PARA IDENTIFICAÇÃO DE RUA, 45 CM X 20" CM	UN	R\$ 74,00	1,00	R\$ 74,00	-	R\$ -	1,00	R\$ 74,00	0,00	R\$ 0,00	1,00	R\$ 74,00
TOTAIS							212.493,78		64.141,97		64.141,97		64.141,97		148.351,81

[Assinatura]
Almir Ribeiro
 Eng. Civil
 CREA 1819847080

Assinado de forma digital por
 LUIZ AMERICO DE MIRANDA
 JUNIOR:41589351487
 Dados: 2023.02.14 10:17:38

LUIZ AMERICO DE
 MIRANDA
 JUNIOR:41589351487
 -03'00"

PREFEITURA MUNICIPAL DE GRAVATÁ



SECRETARIA DE INFRAESTRUTURA, MOBILIDADE E CONTROLE URBANO

CONTRATAÇÃO DE EMPRESA DE ENGENHARIA PARA EXECUÇÃO DOS SERVIÇOS DE PAVIMENTAÇÃO EM PARALELEPÍEDO GRANÍTICO NAS RUAS: RUA MANOEL BEZERRA DE LIMA, RUA CRISTINA CARVALHO, RUA PADRE OLÍMPIO DE SOUZA E TRAVESSA SÃO MIGUEL, NO MUNICÍPIO DE GRAVATÁ-PE

DATA março / 2022

MEMÓRIA DE CÁLCULO - ANALÍTICA

IT	FONTE	CÓDIGO	DESCRIÇÃO DOS SERVIÇOS	UND	MEDIDAS										TOTAL	
					A	V	P	C	L	H/E	DMT	QTDE	FATOR			
2 RUA CRISTINA CARVALHO																
2.2 PAVIMENTAÇÃO E DRENAGEM																
2.2.1	SINAPI	94273	ASSENTAMENTO DE GUIA (MEIO-FIO) EM TRECHO RETO, CONFECCIONADA EM CONCRETO PRÉ-FABRICADO, DIMENSÕES 100X15X13X30 CM (COMPRIMENTO X BASE INFERIOR X BASE SUPERIOR X ALTURA), PARA VIAS URBANAS (USO VIÁRIO). AF_06/2016	M												78,00
													39,00		2,00	78,00
2.2.2	SINAPI	101169	EXECUÇÃO DE PAVIMENTO EM PARALELEPÍEDOS, REJUNTAMENTO COM ARGAMASSA TRAÇO 1:3 (CIMENTO E AREIA). AF_05/2020	M2												156,00
													39,00	4,00		156,00
3 RUA PADRE OLÍMPIO DE SOUZA																
3.2 PAVIMENTAÇÃO E DRENAGEM																
3.2.1	SINAPI	94273	ASSENTAMENTO DE GUIA (MEIO-FIO) EM TRECHO RETO, CONFECCIONADA EM CONCRETO PRÉ-FABRICADO, DIMENSÕES 100X15X13X30 CM (COMPRIMENTO X BASE INFERIOR X BASE SUPERIOR X ALTURA), PARA VIAS URBANAS (USO VIÁRIO). AF_06/2016	M												90,00
													45,00		2,00	90,00
3.2.2	SINAPI	101169	EXECUÇÃO DE PAVIMENTO EM PARALELEPÍEDOS, REJUNTAMENTO COM ARGAMASSA TRAÇO 1:3 (CIMENTO E AREIA). AF_05/2020	M2												211,50
													45,00	4,70		211,50
4 TRAVESSA SÃO MIGUEL																
4.2 PAVIMENTAÇÃO E DRENAGEM																
4.2.1	SINAPI	94273	ASSENTAMENTO DE GUIA (MEIO-FIO) EM TRECHO RETO, CONFECCIONADA EM CONCRETO PRÉ-FABRICADO, DIMENSÕES 100X15X13X30 CM (COMPRIMENTO X BASE INFERIOR X BASE SUPERIOR X ALTURA), PARA VIAS URBANAS (USO VIÁRIO). AF_06/2016	M												154,00
													77,00		2,00	154,00
4.2.2	SINAPI	101169	EXECUÇÃO DE PAVIMENTO EM PARALELEPÍEDOS, REJUNTAMENTO COM ARGAMASSA TRAÇO 1:3 (CIMENTO E AREIA). AF_05/2020	M2												238,95
													70,28	3,40		238,95

Almir Ribeiro
Almir Ribeiro
 Eng. Civil
 CREA 1819847080

LUIZ AMERICO DE MIRANDA JUNIOR:41589351487
 Assinado de forma digital por LUIZ AMERICO DE MIRANDA JUNIOR:41589351487
 Dados: 2023.02.14 10:17:57 -03'00'

CONTRATAÇÃO DE EMPRESA DE ENGENHARIA PARA EXECUTAR OS SERVIÇOS DE PAVIMENTAÇÃO EM PARALELEPÍPEDO GRANÍTICO, NAS RUAS MANOEL BEZERRA DE LIMA, CRISTINA CARVALHO, PADRE OLIMPIO DE SOUZA E TRAVESSA SÃO MIGUEL, localizadas no emunício de Gravatá/PE.



RIO BRANCO Construtora



GRAVATÁ
PREFEITURA MUNICIPAL

COMPROMISSO COM AS PESSOAS

RUA CRISTINA CARVALHO

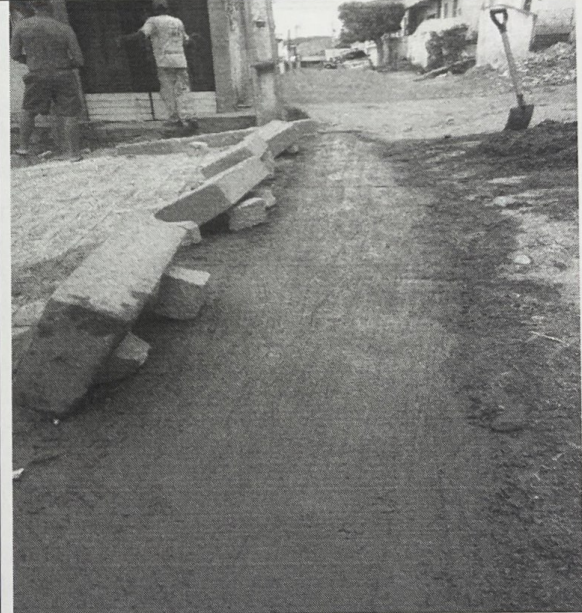
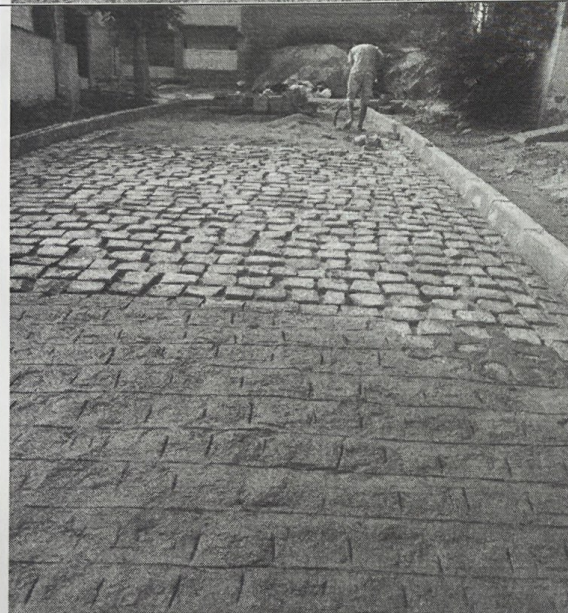
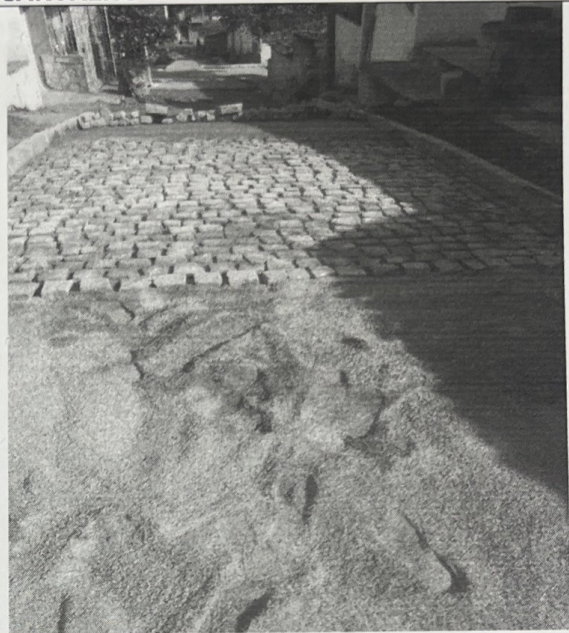
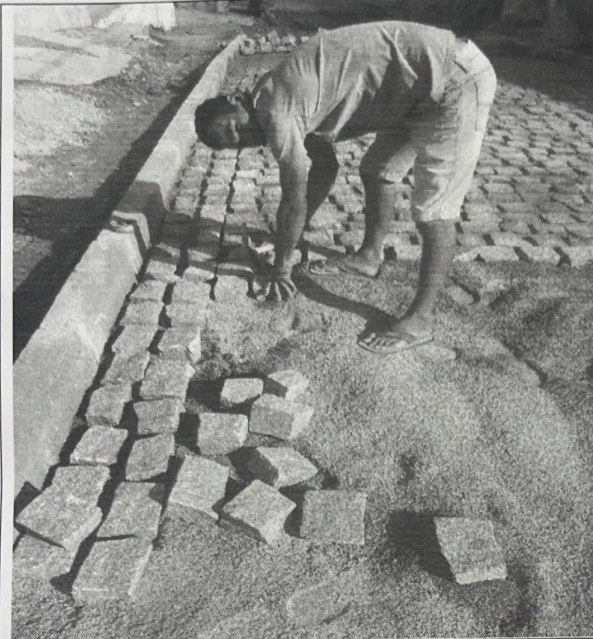

Almir Ribeiro
Eng. Civil
CREA 1819847080

LUIZ AMERICO DE
MIRANDA
JUNIOR:41589351487

Assinado de forma digital por
LUIZ AMERICO DE MIRANDA
JUNIOR:41589351487
Dados: 2023.02.14 09:25:20
-03'00'

CONTRATAÇÃO DE EMPRESA DE ENGENHARIA PARA EXECUTAR OS SERVIÇOS DE PAVIMENTAÇÃO EM PARALELEPÍPEDO GRANÍTICO, NAS RUAS MANOEL BEZERRA DE LIMA, CRISTINA CARVALHO, PADRE OLÍMPIO DE SOUZA E TRAVESSA SÃO MIGUEL, localizadas no emunício de Gravatá/PE.

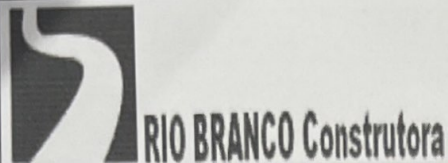

TRAVESSA SÃO MIGUEL
PADRE OLÍMPIO DE SOUZA

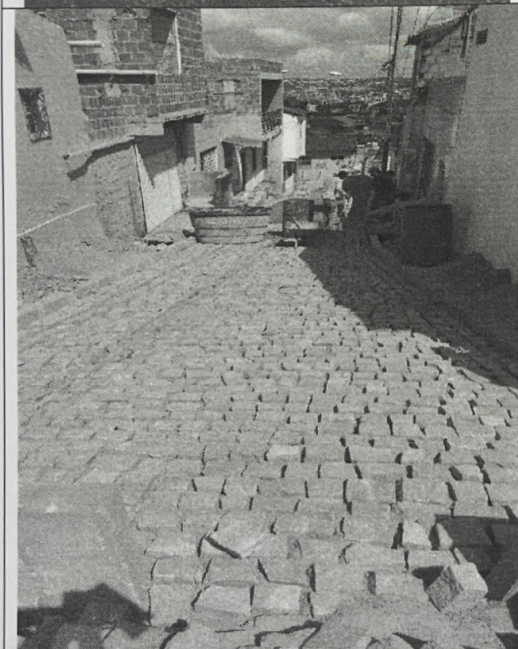

Almir Ribeiro
Eng. Civil
CREA 1819847080

LUIZ AMERICO DE MIRANDA
JUNIOR:41589351487

Assinado de forma digital por LUIZ AMERICO DE MIRANDA JUNIOR:41589351487
Dados: 2023.02.14 09:25:42 -03'00'

CONTRATAÇÃO DE EMPRESA DE ENGENHARIA PARA EXECUTAR OS SERVIÇOS DE PAVIMENTAÇÃO EM PARALELEPÍPEDO GRANÍTICO, NAS RUAS MANOEL BEZERRA DE LIMA, CRISTINA CARVALHO, PADRE OLÍMPIO DE SOUZA E TRAVESSA SÃO MIGUEL, localizadas no emunício de Gravatá/PE.



RIO BRANCO Construtora



GRAVATÁ
PREFEITURA MUNICIPAL

COMPROMISSO COM AS PESSOAS

TRAVESSA SÃO MIGUEL

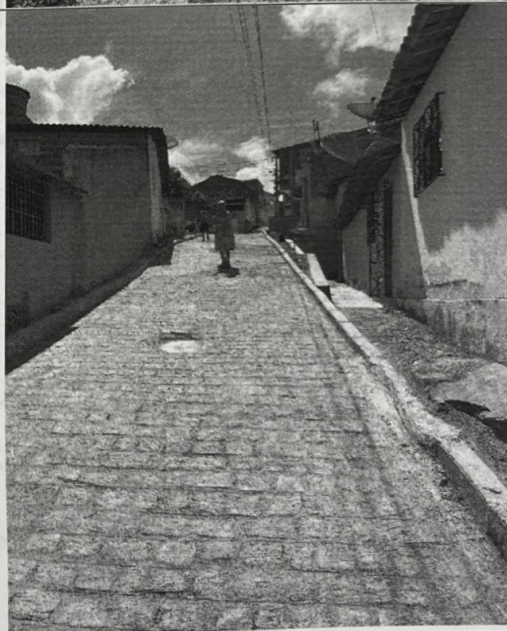
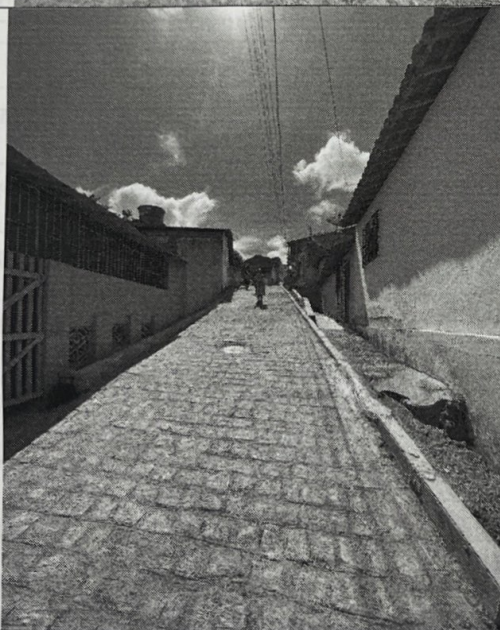
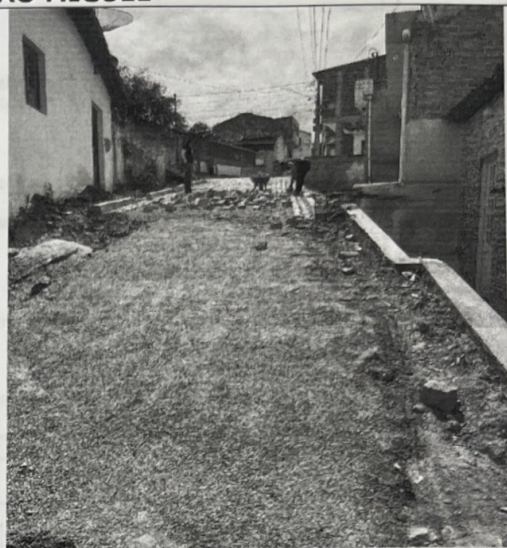
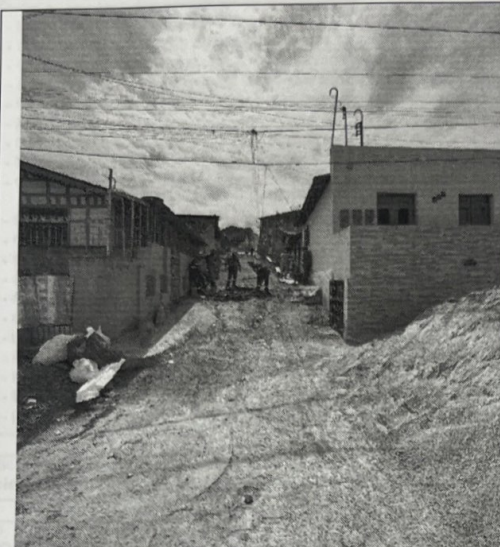

Almir Ribeiro
Eng. Civil
CREA 1819847080

LUIZ AMERICO DE
MIRANDA
JUNIOR:415893514
87

Assinado de forma digital
por LUIZ AMERICO DE
MIRANDA
JUNIOR:41589351487
Dados: 2023.02.14 09:26:02
-03'00'

REPÚBLICA FEDERATIVA DO BRASIL
CADASTRO NACIONAL DA PESSOA JURÍDICA

NÚMERO DE INSCRIÇÃO 02.951.249/0001-08 MATRIZ	COMPROVANTE DE INSCRIÇÃO E DE SITUAÇÃO CADASTRAL	DATA DE ABERTURA 19/01/1999
NOME EMPRESARIAL RIO BRANCO CONSTRUTORA LTDA		
TÍTULO DO ESTABELECIMENTO (NOME DE FANTASIA) *****		PORTE EPP
CÓDIGO E DESCRIÇÃO DA ATIVIDADE ECONÔMICA PRINCIPAL 41.20-4-00 - Construção de edifícios		
CÓDIGO E DESCRIÇÃO DAS ATIVIDADES ECONÔMICAS SECUNDÁRIAS 42.11-1-01 - Construção de rodovias e ferrovias 42.12-0-00 - Construção de obras de arte especiais 42.13-8-00 - Obras de urbanização - ruas, praças e calçadas 42.21-9-01 - Construção de barragens e represas para geração de energia elétrica 42.21-9-02 - Construção de estações e redes de distribuição de energia elétrica 42.21-9-03 - Manutenção de redes de distribuição de energia elétrica 42.21-9-04 - Construção de estações e redes de telecomunicações 42.21-9-05 - Manutenção de estações e redes de telecomunicações 42.22-7-01 - Construção de redes de abastecimento de água, coleta de esgoto e construções correlatas, exceto obras de irrigação 42.23-5-00 - Construção de redes de transportes por dutos, exceto para água e esgoto 42.91-0-00 - Obras portuárias, marítimas e fluviais 42.92-8-01 - Montagem de estruturas metálicas 42.92-8-02 - Obras de montagem industrial 42.99-5-01 - Construção de instalações esportivas e recreativas 42.99-5-99 - Outras obras de engenharia civil não especificadas anteriormente 43.11-8-01 - Demolição de edifícios e outras estruturas 43.12-6-00 - Perfurações e sondagens 43.13-4-00 - Obras de terraplenagem 43.19-3-00 - Serviços de preparação do terreno não especificados anteriormente 43.21-5-00 - Instalação e manutenção elétrica		
CÓDIGO E DESCRIÇÃO DA NATUREZA JURÍDICA 206-2 - Sociedade Empresária Limitada		
LOGRADOURO R MINISTRO NELSON HUNGRIA	NÚMERO 63	COMPLEMENTO SALA 402
CEP 51.020-100	BAIRRO/DISTRITO BOA VIAGEM	MUNICÍPIO RECIFE
		UF PE
ENDEREÇO ELETRÔNICO	TELEFONE (81) 3222-7482	
ENTE FEDERATIVO RESPONSÁVEL (EFR) *****		
SITUAÇÃO CADASTRAL ATIVA	DATA DA SITUAÇÃO CADASTRAL 03/11/2005	
MOTIVO DE SITUAÇÃO CADASTRAL		
SITUAÇÃO ESPECIAL *****	DATA DA SITUAÇÃO ESPECIAL *****	

Aprovado pela Instrução Normativa RFB nº 1.863, de 27 de dezembro de 2018.

Emitido no dia 08/02/2023 às 15:47:39 (data e hora de Brasília).

Página: 1/3

REPÚBLICA FEDERATIVA DO BRASIL

CADASTRO NACIONAL DA PESSOA JURÍDICA

NÚMERO DE INSCRIÇÃO 02.951.249/0001-08 MATRIZ	COMPROVANTE DE INSCRIÇÃO E DE SITUAÇÃO CADASTRAL	DATA DE ABERTURA 19/01/1999
NOME EMPRESARIAL RIO BRANCO CONSTRUTORA LTDA		
CÓDIGO E DESCRIÇÃO DAS ATIVIDADES ECONÔMICAS SECUNDÁRIAS 43.22-3-01 - Instalações hidráulicas, sanitárias e de gás 43.22-3-02 - Instalação e manutenção de sistemas centrais de ar condicionado, de ventilação e refrigeração 43.22-3-03 - Instalações de sistema de prevenção contra incêndio 43.29-1-01 - Instalação de painéis publicitários 43.29-1-03 - Instalação, manutenção e reparação de elevadores, escadas e esteiras rolantes 43.29-1-04 - Montagem e instalação de sistemas e equipamentos de iluminação e sinalização em vias públicas, portos e aeroportos 43.30-4-01 - Impermeabilização em obras de engenharia civil 43.30-4-04 - Serviços de pintura de edifícios em geral 43.91-6-00 - Obras de fundações 43.99-1-01 - Administração de obras 43.99-1-02 - Montagem e desmontagem de andaimes e outras estruturas temporárias 43.99-1-05 - Perfuração e construção de poços de água 77.11-0-00 - Locação de automóveis sem condutor 77.39-0-99 - Aluguel de outras máquinas e equipamentos comerciais e industriais não especificados anteriormente, sem operador 77.32-2-01 - Aluguel de máquinas e equipamentos para construção sem operador, exceto andaimes 77.32-2-02 - Aluguel de andaimes 68.10-2-01 - Compra e venda de imóveis próprios 68.22-6-00 - Gestão e administração da propriedade imobiliária 81.30-3-00 - Atividades paisagísticas 71.12-0-00 - Serviços de engenharia		
CÓDIGO E DESCRIÇÃO DA NATUREZA JURÍDICA 206-2 - Sociedade Empresária Limitada		
LOGRADOURO R MINISTRO NELSON HUNGRIA	NÚMERO 63	COMPLEMENTO SALA 402
CEP 51.020-100	BAIRRO/DISTRITO BOA VIAGEM	MUNICÍPIO RECIFE
		UF PE
ENDEREÇO ELETRÔNICO	TELEFONE (81) 3222-7482	
ENTE FEDERATIVO RESPONSÁVEL (EFR) *****		
SITUAÇÃO CADASTRAL ATIVA	DATA DA SITUAÇÃO CADASTRAL 03/11/2005	
MOTIVO DE SITUAÇÃO CADASTRAL		
SITUAÇÃO ESPECIAL *****	DATA DA SITUAÇÃO ESPECIAL *****	

Aprovado pela Instrução Normativa RFB nº 1.863, de 27 de dezembro de 2018.

Emitido no dia 08/02/2023 às 15:47:39 (data e hora de Brasília).

Página: 2/3

REPÚBLICA FEDERATIVA DO BRASIL
CADASTRO NACIONAL DA PESSOA JURÍDICA

NUMERO DE INSCRIÇÃO 02.951.249/0001-08 MATRIZ	COMPROVANTE DE INSCRIÇÃO E DE SITUAÇÃO CADASTRAL	DATA DE ABERTURA 19/01/1999	
NOME EMPRESARIAL RIO BRANCO CONSTRUTORA LTDA			
CÓDIGO E DESCRIÇÃO DAS ATIVIDADES ECONÔMICAS SECUNDARIAS 71.11-1-00 - Serviços de arquitetura			
CÓDIGO E DESCRIÇÃO DA NATUREZA JURÍDICA 206-2 - Sociedade Empresária Limitada			
LOGRADOURO R MINISTRO NELSON HUNGRIA	NÚMERO 63	COMPLEMENTO SALA 402	
CEP 51.020-100	BAIRRO/DISTRITO BOA VIAGEM	MUNICÍPIO RECIFE	UF PE
ENDEREÇO ELETRÔNICO	TELEFONE (81) 3222-7482		
ENTE FEDERATIVO RESPONSÁVEL (EFR) *****			
SITUAÇÃO CADASTRAL ATIVA	DATA DA SITUAÇÃO CADASTRAL 03/11/2005		
MOTIVO DE SITUAÇÃO CADASTRAL			
SITUAÇÃO ESPECIAL *****	DATA DA SITUAÇÃO ESPECIAL *****		

Aprovado pela Instrução Normativa RFB nº 1.863, de 27 de dezembro de 2018.

Emitido no dia 08/02/2023 às 15:47:39 (data e hora de Brasília).

Página: 3/3



MINISTÉRIO DA FAZENDA
Secretaria da Receita Federal do Brasil
Procuradoria-Geral da Fazenda Nacional

Data de Emissão: 05/12/2022

**CERTIDÃO POSITIVA COM EFEITOS DE NEGATIVA DE DÉBITOS RELATIVOS AOS TRIBUTOS
FEDERAIS E À DÍVIDA ATIVA DA UNIÃO**

Nome: RIO BRANCO CONSTRUTORA EIRELI
CNPJ: 02.951.249/0001-08

Ressalvado o direito de a Fazenda Nacional cobrar e inscrever quaisquer dívidas de responsabilidade do sujeito passivo acima identificado que vierem a ser apuradas, é certificado que:

1. constam débitos administrados pela Secretaria da Receita Federal do Brasil (RFB) com exigibilidade suspensa nos termos do art. 151 da Lei nº 5.172, de 25 de outubro de 1966 - Código Tributário Nacional (CTN), ou objeto de decisão judicial que determina sua desconsideração para fins de certificação da regularidade fiscal, ou ainda não vencidos; e
2. não constam inscrições em Dívida Ativa da União (DAU) na Procuradoria-Geral da Fazenda Nacional (PGFN).

Conforme disposto nos arts. 205 e 206 do CTN, este documento tem os mesmos efeitos da certidão negativa.

Esta certidão é válida para o estabelecimento matriz e suas filiais e, no caso de ente federativo, para todos os órgãos e fundos públicos da administração direta a ele vinculados. Refere-se à situação do sujeito passivo no âmbito da RFB e da PGFN e abrange inclusive as contribuições sociais previstas nas alíneas 'a' a 'd' do parágrafo único do art. 11 da Lei nº 8.212, de 24 de julho de 1991.

A aceitação desta certidão está condicionada à verificação de sua autenticidade na Internet, nos endereços <<http://rfb.gov.br>> ou <<http://www.pgfn.gov.br>>.

Certidão emitida gratuitamente com base na Portaria Conjunta RFB/PGFN nº 1.751, de 2/10/2014.
Emitida às 15:34:58 do dia 27/10/2022 <hora e data de Brasília>.
Válida até 25/04/2023.

Código de controle da certidão: **9130.0DC9.8BB0.2A36**
Qualquer rasura ou emenda invalidará este documento.

**CERTIDÃO DE REGULARIDADE FISCAL**

Número da Certidão: 2022.000009070270-07

Data de Emissão: 06/12/2022

DADOS DO REQUERENTE

CNPJ: 02.951.249/0001-08

Certificamos, observadas as disposições da legislação vigente e de acordo com os registros existentes neste órgão, que o requerente acima identificado está em situação **REGULAR** perante a Fazenda Pública Estadual. A referida identificação não pertence a contribuinte com inscrição ativa no Cadastro de Contribuintes do Estado de Pernambuco.

A presente certidão não compreende débitos cuja exigibilidade esteja suspensa, nem exclui o direito da Fazenda Pública Estadual, a qualquer tempo, cobrar valores a ela porventura devidos pelo referido requerente.

Esta certidão é válida até **05/03/2023** devendo ser confirmada sua autenticidade através do serviço "ARE VIRTUAL" na página www.sefaz.pe.gov.br.

Inválida para licitação no que se refere ao fornecimento de mercadorias ou prestação de serviços de transporte interestadual e intermunicipal ou comunicação não compreendidos na competência tributária dos municípios se o requerente supracitado estiver localizado em Pernambuco.

Certidão Positiva com Efeito de Negativa Débitos Fiscais

1. Denominação Social/Nome

RIO BRANCO CONSTRUTORA LTDA EPP

2. CMC

406.616-2

3. Endereço

RUA MIN NELSON HUNGRIA, 63 SALA 0402 EDF NELSON HUNGRIA CENTER
BAIRRO BOA VIAGEM, CEP 51020-100, RECIFE-PE

4. CNPJ/CPF

02.951.249/0001-08

5. Atividade Econômica

4120-40-0 CONSTRUÇÃO DE EDIFÍCIOS
8130-30-0 ATIVIDADES PAISAGÍSTICAS
4211-10-1 CONSTRUÇÃO DE RODOVIAS E FERROVIAS
4212-00-0 CONSTRUÇÃO DE OBRAS-DE-ARTE ESPECIAIS
4213-80-0 OBRAS DE URBANIZAÇÃO - RUAS, PRAÇAS E CALÇADAS
6810-20-1 COMPRA E VENDA DE IMÓVEIS PRÓPRIOS
4221-90-1 CONSTRUÇÃO DE BARRAGENS E REPRESAS PARA GERAÇÃO DE ENERGIA ELÉTRICA
4221-90-2 CONSTRUÇÃO DE ESTAÇÕES E REDES DE DISTRIBUIÇÃO DE ENERGIA ELÉTRICA
4221-90-3 MANUTENÇÃO DE REDES DE DISTRIBUIÇÃO DE ENERGIA ELÉTRICA
4221-90-4 CONSTRUÇÃO DE ESTAÇÕES E REDES DE TELECOMUNICAÇÕES
4221-90-5 MANUTENÇÃO DE ESTAÇÕES E REDES DE TELECOMUNICAÇÕES
4222-70-1 CONST DE REDES DE ABAST DE ÁGUA, COL DE ESGOT E CONST CORREL, EXC OBRAS DE IRRIGA
4223-50-0 CONSTRUÇÃO DE REDES DE TRANSPORTES POR DUTOS, EXCETO PARA ÁGUA E ESGOTO
4291-00-0 OBRAS PORTUÁRIAS, MARÍTIMAS E FLUVIAIS
4292-80-1 MONTAGEM DE ESTRUTURAS METÁLICAS
4292-80-2 OBRAS DE MONTAGEM INDUSTRIAL
4299-50-1 CONSTRUÇÃO DE INSTALAÇÕES ESPORTIVAS E RECREATIVAS
4299-59-9 OUTRAS OBRAS DE ENGENHARIA CIVIL NÃO ESPECIFICADAS ANTERIORMENTE
4311-80-1 DEMOLIÇÃO DE EDIFÍCIOS E OUTRAS ESTRUTURAS
4312-60-0 PERFURAÇÕES E SONDAGENS
4313-40-0 OBRAS DE TERRAPLENAGEM
4319-30-0 SERVIÇOS DE PREPARAÇÃO DO TERRENO NÃO ESPECIFICADOS ANTERIORMENTE
4321-50-0 INSTALAÇÃO E MANUTENÇÃO ELÉTRICA
4322-30-1 INSTALAÇÕES HIDRÁULICAS, SANITÁRIAS E DE GÁS
4322-30-2 INSTALAÇÃO E MANUTENÇÃO DE SIST CENTRAIS DE AR CONDIC, DE VENTIL E REFRIGERAÇÃO
4322-30-3 INSTALAÇÕES DE SISTEMA DE PREVENÇÃO CONTRA INCÊNDIO
4329-10-1 INSTALAÇÃO DE PAINÉIS PUBLICITÁRIOS
4329-10-3 Instalação, manutenção e reparação de elevadores, escadas e esteiras rolantes
4329-10-4 MONTAG E INST DE SIST E EQUIP DE ILUM E SINALIZ EM VIAS PÚBLICAS, PORTOS E AEROPORTOS
4330-40-1 IMPERMEABILIZAÇÃO EM OBRAS DE ENGENHARIA CIVIL
4330-40-4 SERVIÇOS DE PINTURA DE EDIFÍCIOS EM GERAL
4391-60-0 OBRAS DE FUNDAÇÕES
4399-10-1 ADMINISTRAÇÃO DE OBRAS
4399-10-2 MONTAGEM E DESMONTAGEM DE ANDAIMES E OUTRAS ESTRUTURAS TEMPORÁRIAS
4399-10-5 PERFURAÇÃO E CONSTRUÇÃO DE POÇOS DE ÁGUA
7711-00-0 LOCAÇÃO DE AUTOMÓVEIS SEM CONDUTOR
7739-09-9 ALUGUEL DE OUTRAS MÁQUINAS E EQUIP COM E INDUST N/ ESP ANTERIORM, SEM OPERADOR
7732-20-1 ALUGUEL DE MÁQUINAS E EQUIPAMENTOS PARA CONSTRUÇÃO SEM OPERADOR, EXC ANDAIMES
7732-20-2 ALUGUEL DE ANDAIMES
6822-60-0 GESTÃO E ADMINISTRAÇÃO DA PROPRIEDADE IMOBILIÁRIA
7112-00-0 SERVIÇOS DE ENGENHARIA
7111-10-0 SERVIÇOS DE ARQUITETURA

6. Descrição

Certifico, com fundamento no artigo 206 do Código Tributário Nacional e na legislação municipal em vigor, que o contribuinte de que trata a presente certidão encontra-se regular perante o erário municipal, existindo créditos tributários lançados porém não vencidos ou

suspensa nos termos do artigo 151 do C. T. N.

* * * * *

Validade/Autenticidade

Esta certidão é válida por 60 (sessenta) dias a contar da data de sua expedição e sua autenticidade deverá ser confirmada na página <http://recifeemdia.recife.pe.gov.br/certidoes>

Certidão equivalente ao Certificado de Regularidade Fiscal, nos termos da Lei 8.666/93 e abrange as esferas administrativa e judicial (dívida ativa)

A Prefeitura do Recife poderá cobrar e inscrever quaisquer dívidas de responsabilidade do sujeito passivo acima identificado, que vierem a ser apuradas.

9. Código de Autenticidade

158.0005.2986

10. Expedida em

Recife, 04 de JANEIRO de 2023

11. Certidão emitida com base nos pagamentos registrados até

29 de DEZEMBRO de 2022

A Caixa Econômica Federal, no uso de atribuição que lhe confere o Art. 7.º da Lei 5.236, de 11 de maio de 1996, certifica que, para fins de emissão de uma certidão, encontra-se em situação regular perante a Fundação de Amparo do Tempo de Serviço - FATS.

O presente Certificado não servirá de prova contra terceiros de qualquer dívida referente a contribuições e/ou encargos devidos, decorrentes das obrigações com a FATS.

Validade: 04/01/2023 a 03/03/2023

Certificação Número: 2023020203070301000000

Informação emitida em 04/01/2023 10:43:47

A utilização deste Certificado para os fins previstos em Lei está condicionada a verificação de autenticidade no site da Caixa: www.caixa.gov.br

00

ER

Voltar

Imprimir

CAIXA
CAIXA ECONÔMICA FEDERAL

**Certificado de Regularidade do
FGTS - CRF**

Inscrição: 02.951.249/0001-08
Razão Social: RIO BRANCO CONSTRUTORA EIRELI EPP
Endereço: R MINISTRO NELSON HUNGRIA 63 SL 402 / BOA VIAGEM / RECIFE / PE / 51020-100

A Caixa Econômica Federal, no uso da atribuição que lhe confere o Art. 7, da Lei 8.036, de 11 de maio de 1990, certifica que, nesta data, a empresa acima identificada encontra-se em situação regular perante o Fundo de Garantia do Tempo de Serviço - FGTS.

O presente Certificado não servirá de prova contra cobrança de quaisquer débitos referentes a contribuições e/ou encargos devidos, decorrentes das obrigações com o FGTS.

Validade: 02/02/2023 a 03/03/2023

Certificação Número: 2023020203575361955680

Informação obtida em 08/02/2023 15:43:47

A utilização deste Certificado para os fins previstos em Lei esta condicionada a verificação de autenticidade no site da Caixa: **www.caixa.gov.br**



PODER JUDICIÁRIO
JUSTIÇA DO TRABALHO

INICIAL

CERTIDÃO NEGATIVA DE DÉBITOS TRABALHISTAS

Nome: RIO BRANCO CONSTRUTORA EIRELI (MATRIZ E FILIAIS)
CNPJ: 02.951.249/0001-08
Certidão nº: 43651590/2022
Expedição: 06/12/2022, às 17:14:49
Validade: 04/06/2023 - 180 (cento e oitenta) dias, contados da data de sua expedição.

Certifica-se que **RIO BRANCO CONSTRUTORA EIRELI (MATRIZ E FILIAIS)**, inscrito(a) no CNPJ sob o nº **02.951.249/0001-08**, **NÃO CONSTA** como inadimplente no Banco Nacional de Devedores Trabalhistas. Certidão emitida com base nos arts. 642-A e 883-A da Consolidação das Leis do Trabalho, acrescentados pelas Leis ns.º 12.440/2011 e 13.467/2017, e no Ato 01/2022 da CGJT, de 21 de janeiro de 2022. Os dados constantes desta Certidão são de responsabilidade dos Tribunais do Trabalho. No caso de pessoa jurídica, a Certidão atesta a empresa em relação a todos os seus estabelecimentos, agências ou filiais. A aceitação desta certidão condiciona-se à verificação de sua autenticidade no portal do Tribunal Superior do Trabalho na Internet (<http://www.tst.jus.br>). Certidão emitida gratuitamente.

INFORMAÇÃO IMPORTANTE

Do Banco Nacional de Devedores Trabalhistas constam os dados necessários à identificação das pessoas naturais e jurídicas inadimplentes perante a Justiça do Trabalho quanto às obrigações estabelecidas em sentença condenatória transitada em julgado ou em acordos judiciais trabalhistas, inclusive no concernente aos recolhimentos previdenciários, a honorários, a custas, a emolumentos ou a recolhimentos determinados em lei; ou decorrentes de execução de acordos firmados perante o Ministério Público do Trabalho, Comissão de Conciliação Prévia ou demais títulos que, por disposição legal, contiver força executiva.

Dúvidas e sugestões: cndt@tst.jus.br



Notação de Responsabilidade Técnica - ART
Lei nº 6.496, de 7 de dezembro de 1977

CREA-PE

ART OBRA / SERVIÇO
Nº PE20220894792

Conselho Regional de Engenharia e Agronomia de Pernambuco

COMPROVANTE DE INSCRIÇÃO DE OBRA

INICIAL

1. Responsável Técnico

LUIZ AMÉRICO DE MIRANDA JUNIOR

Título profissional: ENGENHEIRO CIVIL, ENGENHEIRO DE SEGURANÇA DO TRABALHO

RNP: 1804002496

Registro: PE023272 PE

Empresa contratada: RIO BRANCO CONSTRUTORA EIRELI - EPP

Registro : 50158-PE

2. Dados do Contrato

Contratante: Município de Gravatá

CPF/CNPJ: 11.049.830/0001-20

RUA CLETO CAMPELO

Nº: 268

Complemento:

Bairro: GRAVATÁ CENTRO

Cidade: GRAVATÁ

UF: PE

CEP: 55641000

Contrato: 116/2022

Celebrado em: 30/06/2022

Valor: R\$ 212.493,78

Tipo de contratante: Pessoa Jurídica de Direito Público

Ação Institucional: Outros

3. Dados da Obra/Serviço

RUA SÃO MIGUEL, PADRE OLÍMPIO DE SOUZA, CRISTINA CARVALHO, MANOEL BEZERRA DE LIMA Nº: S/N

Complemento:

Bairro: BAIRRO NOVO

Cidade: GRAVATÁ

UF: PE

CEP: 55643061

Data de Início: 18/11/2022

Previsão de término: 18/02/2023

Coordenadas Geográficas: 0, 0

Finalidade: Infraestrutura

Código: Não Especificado

Proprietário: Município de Gravatá

CPF/CNPJ: 11.049.830/0001-20

4. Atividade Técnica

	Quantidade	Unidade
16 - Execução		
49 - Execução de obra > TRANSPORTES > INFRAESTRUTURA URBANA > DE PAVIMENTAÇÃO > #4.2.1.3 - EM PARALELEPÍPEDO PARA VIAS URBANAS	1.813,70	m2

Após a conclusão das atividades técnicas o profissional deve proceder a baixa desta ART

5. Observações

PAVIMENTAÇÃO EM PARALELEPÍPEDO GRANÍTICO, NAS RUAS MANOEL BEZERRA DE LIMA, CRISTINA CARVALHO, PADRE OLÍMPIO DE SOUZA E TRAVESSA SÃO MIGUEL, localizadas no município de Gravatá/PE.

6. Declarações

- Cláusula Compromissória: Qualquer conflito ou litígio originado do presente contrato, bem como sua interpretação ou execução, será resolvido por arbitragem, de acordo com a Lei no. 9.307, de 23 de setembro de 1996, por meio do Centro de Mediação e Arbitragem - CMA vinculado ao Crea-PE, nos termos do respectivo regulamento de arbitragem que, expressamente, as partes declaram concordar

- Declaro que estou cumprindo as regras de acessibilidade previstas nas normas técnicas da ABNT, na legislação específica e no decreto n. 5296/2004.

7. Entidade de Classe

NÃO OPTANTE

8. Assinaturas

Declaro serem verdadeiras as informações acima

LUIZ AMÉRICO DE MIRANDA JUNIOR - CPF: 415.893.514-87

_____ de _____ de _____
Local data

Município de Gravatá - CNPJ: 11.049.830/0001-20

9. Informações

* Conforme Art. 4º da Resolução 1025/2009: O registro da ART efetiva-se após o seu cadastro no sistema eletrônico do CREA e o recolhimento do valor correspondente

10. Valor

Valor da ART: R\$ 233,94 Registrada em: 26/12/2022 Valor pago: R\$ 233,94 Nosso Número: 8305009932

A autenticidade desta ART pode ser verificada em: <http://crea-pe.sitac.com.br/publico>, com a chave: YYX84
Impresso em: 02/01/2023 às 13:18:25 por: , ip: 187.105.8.152



www.creape.org.br

creape@creape.org.br

Tel: (81) 3423-4383

Fax: (81) 3423-4383



CADASTRO NACIONAL DE OBRAS - CNO

COMPROVANTE DE INSCRIÇÃO DE OBRA



Informações da obra

Número de inscrição da obra 90.013.35110/73	Nome da obra PAVIMENTAÇÃO DE DIVERSAS RUAS NO BAIRRO NOVO, GRAVATÁ/PE
Data do cadastramento 26/12/2022 14:25	Origem do cadastramento e-CAC
ART RRT CIB	Cadastro Imobiliário
Data do início da obra 18/11/2022	CNAE 4213800 Obras de urbanização ruas, praças e calçadas

Situação da obra

Situação Ativa	Data 18/11/2022
--------------------------	---------------------------

Endereço

País BRASIL	Município GRAVATA	UF PE	CEP 55.643-061
Bairro BAIRRO NOVO	Logradouro TRAVESSA SAO MIGUEL	Número S/N	

Responsável

Nome RIO BRANCO CONSTRUTORA LTDA	CPF/CNPJ 02.951.249/0001-08	Vínculo Dono da obra
Data de início da responsabilidade 18/11/2022	Data de término da responsabilidade	

Áreas Principais

Categoria	Destinação	Tipo de Obra	Área
Obra Nova	Galpão industrial	Alvenaria	156,00 m ²

Área Resultante

Área Resultante da Obra 156,00 m ²



Comprovante de Transação Bancária

FGTS
Data de operação: 06/02/2023
Nº Controle: 135.106.140.994.587.073 | Autenticação Bancária: 033.607.470

Conta de débito: Agência: 2518 | Conta: 22192-9 | Tipo: Conta-Corrente
Empresa: rio branco construtora ltda | CNPJ: 002.951.249/0001-08

Código de barras: 8586000025-0 36640180230-4 20767320080-9 29512490001-0
Empresa / Órgão: FGTS/GRF C/TOMADOR
IDENTIF. EMPRESA: 802951249
CNPJ/CEI:
Cod. convênio: 0180
Competência: 01/2023
Data de validade: 07/02/2023
Data de débito: 06/02/2023
Valor do pagamento: R\$ 2.536,64

A transação acima foi realizada por meio do Bradesco Net Empresa.
O lançamento consta no extrato de Conta-Corrente do cliente rio branco construtora ltda, junto à Agência 2518, da data de pagamento.
Esse documento serve como comprovante de pagamento. Portanto, ele deverá ser guardado juntamente com a guia que originou o pagamento, para apresentação ao(s) Órgão(s) fiscalizados, quando solicitado.

Autenticação

37187998 10000850 00MAJhCb 1uF0C0E1 y80tCxdY 20A4FmU 7PxyJhvE FRI6Lr7D
ctnCK-yU w704EIT F012FWa* pL6225,zL J7bAlBa ZneInn4L 6y2p04CE 1qT08h38
0j0gkza .N.r.e.L.*E 1wAPyATZ 41T0v022 h1F0B050 x80ub+da 00500423 00.20083

SAC - Serviço de Apoio ao Cliente Alô Bradesco 0800 704 8383 Deficiente Auditivo ou de Fala 0800 722 0099 Cancelamentos, Reclamações e Informações. Atendimento 24 horas, 7 dias por semana. Demais telefones consulte o site Fale Conosco
Ouvidoria 0800 727 9933 Atendimento de segunda a sexta-feira, das 8h às 18h, exceto feriados.

Table with 2 columns: Field Name (e.g., 02-DDD/TELEFONE, 07-ALÍQUOTA FGTS) and Value (e.g., (0081) 32227482, 8)

I. A RECOLHER 2.536,64
A 07/02/2023**

AUTENTICAÇÃO MECÂNICA

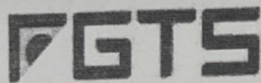

FUNDO DE GARANTIA DO TEMPO DE SERVIÇO

GFIP - SEFIP 8.40

GRF - GUIA DE RECOLHIMENTO DO FGTS
GERADA EM 01/02/2023 - 10:39:15

Main data table with columns for identification, contribution type, amount, and validity date.

Summary table with columns: 13-DEPÓSITO CONTRIB SOCIAL (2.536,64), 14-ENCARGOS (0,00), 15-TOTAL A RECOLHER (2.536,64)

VALOR FGTS A RECOLHER ATÉ O DIA 07/02/2023

85860000250 366401802304 207673200809 295124900010

AUTENTICAÇÃO MECÂNICA



TED Eletrônico

Debitado

Agência 922-9
Conta corrente 8960-5 PMG FUNDO ESP LEI NR 7525

Creditado

Banco 104 CAIXA ECONOMICA FEDERAL
Agência (sem DV) 3018 ARRECIFES
Conta corrente (com DV) 17028
CNPJ 02.951.249/0001-08
Nome favorecido RIO BRANCO CONSTRUTORA LTDA
Finalidade CREDITO EM CONTA
Número documento 21.602
Valor 58.433,33
Destinação 0
Data transferência 16/02/2023
"C" - CNPJ diferente

Autenticação SISBB 8AB27CC55A814550 16/02/2023 13:49:19
Assinada por JF183329 FRANCISCO BARROS DE ALMEIDA 16/02/2023 13:51:39
JE676908 FABIO ROMERO SILVA

Transação efetuada com sucesso.

Transação efetuada com sucesso por: JE676908 FABIO ROMERO SILVA.

99